Schweizerische Eidgenossenschaft
Confédération suisse
Confederazione Svizzera
Confederaziun svizra

Federal Office of Public Health FOPH

New coronavirus: Situation in Switzerland

Data on confirmed cases of coronavirus infections and deaths due to the disease, the epidemiological situation, the search for antibodies, the advisory body, press conferences and news can all be found here.

- Epidemiological situation in Switzerland and the Principality of Liechtenstein
- Graphical representation of data
- COVID-19 implementation monitoring
- Search for antibodies
- Scientific advisory body
- COVID-19 Civil Society Point of Contact
- Press conferences, 5 August, 2pm
- News, links, press releases

Epidemiological situation in Switzerland and the Principality of Liechtenstein

8.8.2020, 8am .	New	Total since the start of the epidemic
Laboratory-confirmed cases	182	36,451
Hospitalisations	7	4,374
Deaths	0	1,712

8.8.2020, 8am .	New	Total since the start of the epidemic
COVID-19 tests	6,356	835,724

The following data are available from 25 cantons and the Principality of Liechtenstein. The figures are updated at least every Wednesday and Friday.

Contact Tracing	Total
Number of people in isolation	1,294
No. of contacts in quarantine	4,027
Number of additional people in quarantine after arrival in Switzerland	13,992

Situation report on the epidemiological situation in Switzerland and the Principality of Liechtenstein available in German (PDF, 342 kB, 08.08.2020) (/dam/bag/de/dokumente/mt/k-und-i/aktuelle-ausbrueche-pandemien/2019-nCoV/covid-19-lagebericht.pdf.download.pdf/COVID-19_Epidemiologische_Lage_Schweiz.pdf); French (PDF, 281 kB, 08.08.2020) (/dam/bag/fr/dokumente/mt/k-und-i/aktuelle-ausbrueche-pandemien/2019-nCoV/covid-19-lagebericht.pdf.download.pdf/COVID-19_Situation_epidemiologique_en_Suisse.pdf) or Italian (PDF, 431 kB, 08.08.2020) (/dam/bag/it/dokumente/mt/k-und-i/aktuelle-ausbrueche-pandemien/2019-nCoV/covid-19-lagebericht.pdf.download.pdf/COVID-19_Rapporto_epidemiologica_Svizzera_Liechtenstein.pdf)

Data from the situation report available in German (XLSX, 24 kB, 08.08.2020) (/dam/bag/de/dokumente/mt/k-und-i/aktuelle-ausbrueche-pandemien/2019-nCoV/covid-19-datengrundlage-lagebericht.xlsx.download.xlsx/200325_Datengrundlage_Grafiken_COVID-19-Bericht.xlsx); French (XLSX, 24 kB, 08.08.2020) (/dam/bag/fr/dokumente/mt/k-und-i/aktuelle-ausbrueche-pandemien/2019-nCoV/covid-19-datengrundlage-lagebericht.xlsx.download.xlsx/200325_base%20de%20donn%C3%A9es_graphiques_COVID-19-rapport.xlsx) or Italian (XLSX, 24 kB, 08.08.2020) (/dam/bag/it/dokumente/mt/k-und-i/aktuelle-ausbrueche-pandemien/2019-nCoV/covid-19-datengrundlage-lagebericht.xlsx.download.xlsx/200325_dati%20di%20base_grafica_COVID-19-rapporto.xlsx)

Previous situation reports available in German (ZIP, 78 MB, 31.07.2020) (/dam/bag/de/dokumente/mt/k-und-i/aktuelle-ausbrueche-pandemien/2019-nCoV/bisherige-lageberichte-zip.zip.download.zip/Epidemiologische_Lage_Schweiz.zip); French (ZIP, 103 MB, 31.07.2020) (/dam/bag/fr/dokumente/mt/k-und-i/aktuelle-ausbrueche-pandemien/2019-nCoV/bisherige-lageberichte-zip.zip.download.zip/Situation_%C3%A9pid%C3%A9miologique_Suisse.zip) or Italian (ZIP, 85 MB, 31.07.2020) (/dam/bag/it/dokumente/mt/k-und-i/aktuelle-ausbrueche-pandemien/2019-nCoV/bisherige-lageberichte-zip.zip.download.zip/Situazione_epidemiologica_Svizzera.zip)

[illegible]

[illegible]

[illegible] (/dam/bag/de/dokumente/mt/k-und-i/aktuelle-ausbrueche-pandemien/2019-nCoV/covid-19-woechentlicher-lagebericht.pdf.download.pdf/BAG_COVID-19_Woechentliche_Lage.pdf) [illegible] (/dam/bag/fr/dokumente/mt/k-und-i/aktuelle-ausbrueche-pandemien/2019-nCoV/covid-19-woechentlicher-lagebericht.pdf.download.pdf/OFSP_COVID-19_rapport_hebdomadaire.pdf) [illegible] (/dam/bag/it/dokumente/mt/k-und-i/aktuelle-ausbrueche-pandemien/2019-nCoV/covid-19-woechentlicher-lagebericht.pdf.download.pdf/UFSP_COVID-19_rapporto_settimanale.pdf)

[illegible] (/dam/bag/de/dokumente/mt/k-und-i/aktuelle-ausbrueche-pandemien/2019-nCoV/covid-19-zwischenbilanz-mai-2020.pdf.download.pdf/BAG_Epidemiologische_Zwischenbilanz_zum_neuen_Coronavirus.pdf) [illegible] (/dam/bag/fr/dokumente/mt/k-und-i/aktuelle-ausbrueche-pandemien/2019-nCoV/covid-19-zwischenbilanz-mai-2020.pdf.download.pdf/OFSP_Bilan_epidemiologique_intermediaire_du_nouveau_coronavirus.pdf) [illegible] (/dam/bag/it/dokumente/mt/k-und-i/aktuelle-ausbrueche-pandemien/2019-nCoV/covid-19-zwischenbilanz-mai-2020.pdf.download.pdf/UFSP_nuovo_coronavirus_bilancio_epidemiologico_intermedio.pdf)

[illegible]

[illegible]

[illegible]

Conducted tests (in German or French)

Explanations

The chart showing the development over time is based on the date on which cases were reported. This is generally the date on which the test was conducted. With regard to deaths, it is the date on which the person died. Figures relating to the last two or three days are provisional as there is sometimes a delay in reporting.

Laboratories and medical practices transmit their figures on new cases to us and to the cantonal medical services (simultaneously). We update the data daily at 8am. We then evaluate their plausibility and prepare them for publication, which causes a time lag. The figures published may therefore differ from those communicated by other sources.

Evaluations are limited to data sets for which details regarding age, sex and the canton of residence are complete. Data from the Principality of Liechtenstein are excluded. This accounts for the differences in the figures shown in the charts and the figures published above.

The chart shows the geographical distribution of confirmed COVID-19 cases over time.

You can download the basic data behind the charts here:

- Demographic data by canton and age group (XLS, 121 kB, 24.05.2020) (/dam/bag/en/dokumente/mt/k-und-i/aktuelle-ausbrueche-pandemien/2019-nCoV/covid-19-basisdaten-bevoelkerungszahlen.xlsx.download.xlsx/Population_Size_BFS.xlsx)
- Data on laboratory tests and deaths (XLS, 7 MB, 08.08.2020) (/dam/bag/en/dokumente/mt/k-und-i/aktuelle-ausbrueche-pandemien/2019-nCoV/covid-19-basisdaten-fallzahlen.xlsx.download.xlsx/Dashboards_1&2_COVID19_swiss_data_pv.xlsx)
- Data on the number of tests conducted (XLS, 13 kB, 08.08.2020) (/dam/bag/en/dokumente/mt/k-und-i/aktuelle-ausbrueche-pandemien/2019-nCoV/covid-19-basisdaten-labortests.xlsx.download.xlsx/Dashboard_3_COVID19_labtests_positivity.xlsx)

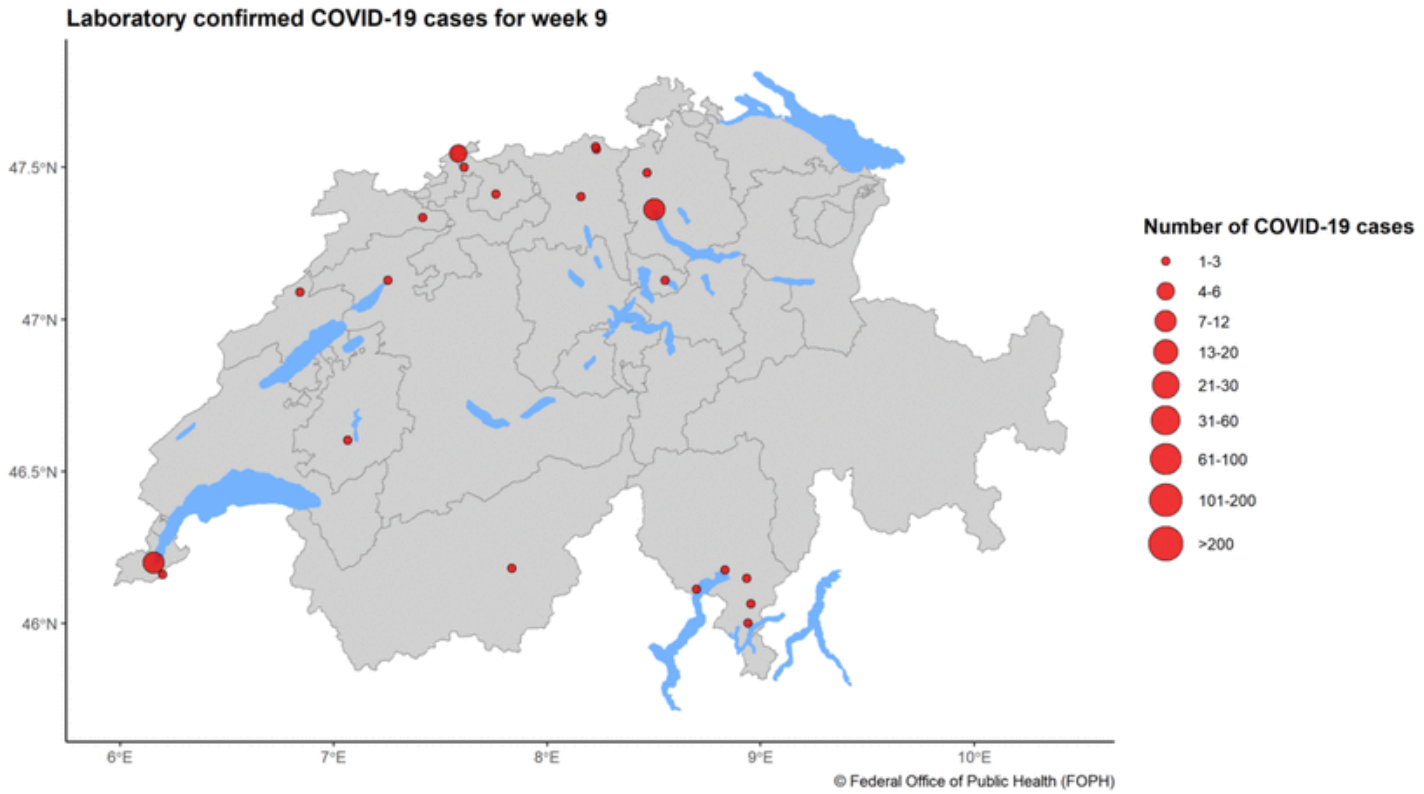
Laboratory confirmed COVID-19 cases for week 9
47.5°N
47°N
46.5°N
46°N
6°E
7°E
8°E
9°E
10°E
© Federal Office of Public Health (FOPH)
Number of COVID-19 cases
1-3
4-6
7-12
13-20
21-30
31-60
61-100
101-200
>200

□□□

[E9 12] [43 4F 56 49 44 2D 31 39] [69 6D 70 6C 65 6D 65 6E 74 61 74 69 6F 6E] [6D 6F 6E 69 74 6F 72 69 6E 67 3A] [53 74 61 67 65] [32] [6F 66] [65 61 73 69 6E 67] [70 72 6F 74 65 63 74 69 76 65] [6D 65 61 73 75 72 65 73 2C 31 73 74] [72 65 70 6F 72 74] [28 69 6E] [47 65 72 6D 61 6E 29] [28 50 44 46 2C] [31] [4D 42 2C] [31 39 2E 30 36 2E 32 30 32 30 29] (/dam/bag/de/dokumente/cc/kom/covid-19-vollzugsmonitoring-bericht-1.pdf.download.pdf/COVID-19_Monitoringbericht1_Etappe2.pdf)

[E9 12] [43 4F 56 49 44 2D 31 39] [69 6D 70 6C 65 6D 65 6E 74 61 74 69 6F 6E] [6D 6F 6E 69 74 6F 72 69 6E 67 3A] [53 74 61 67 65] [32] [6F 66] [65 61 73 69 6E 67] [70 72 6F 74 65 63 74 69 76 65] [6D 65 61 73 75 72 65 73 2C 32 6E 64] [72 65 70 6F 72 74] [28 69 6E] [47 65 72 6D 61 6E 29] [28 50 44 46 2C] [31] [4D 42 2C] [31 39 2E 30 36 2E 32 30 32 30 29] (/dam/bag/de/dokumente/cc/kom/covid-19-vollzugsmonitoring-bericht2.pdf.download.pdf/COVID-19_Monitoringbericht2_Etappe2.pdf)

[E9 12] [43 4F 56 49 44 2D 31 39] [69 6D 70 6C 65 6D 65 6E 74 61 74 69 6F 6E] [6D 6F 6E 69 74 6F 72 69 6E 67 3A] [53 74 61 67 65] [32] [6F 66] [65 61 73 69 6E 67] [70 72 6F 74 65 63 74 69 76 65] [6D 65 61 73 75 72 65 73 2C 45 78 65 63 75 74 69 76 65] [53 75 6D 6D 61 72 79] [28 69 6E] [47 65 72 6D 61 6E 29] [28 50 44 46 2C] [34 37] [68 42 2C] [31 31 2E 30 37 2E 32 30 32 30 29] (/dam/bag/de/dokumente/cc/kom/covid-19-vollzugsmonitoring-exec-summary.pdf.download.pdf/COVID-19_Monitoringbericht_ExecSummary_Etappe2.pdf)

[E9 12] [43 4F 56 49 44 2D 31 39] [69 6D 70 6C 65 6D 65 6E 74 61 74 69 6F 6E] [6D 6F 6E 69 74 6F 72 69 6E 67 3A] [53 74 61 67 65] [33] [6F 66] [65 61 73 69 6E 67] [70 72 6F 74 65 63 74 69 76 65] [6D 65 61 73 75 72 65 73 2C 33 72 64] [72 65 70 6F 72 74] [28 69 6E] [47 65 72 6D 61 6E 29] [28 50 44 46 2C] [31] [4D 42 2C] [31 33 2E 30 37 2E 32 30 32 30 29] (/dam/bag/fr/dokumente/cc/kom/covid-19-vollzugsmonitoring-bericht3.pdf.download.pdf/20200619_Monitoringbericht3_Etappe3_FR.pdf)

[E9 12] [43 4F 56 49 44 2D 31 39] [69 6D 70 6C 65 6D 65 6E 74 61 74 69 6F 6E] [6D 6F 6E 69 74 6F 72 69 6E 67 3A] [53 74 61 67 65] [33] [6F 66] [65 61 73 69 6E 67] [70 72 6F 74 65 63 74 69 76 65] [6D 65 61 73 75 72 65 73 2C 45 78 65 63 75 74 69 76 65] [53 75 6D 6D 61 72 79] [28 69 6E] [47 65 72 6D 61 6E 29] [28 50 44 46 2C] [34 38] [68 42 2C] [31 31 2E 30 37 2E 32 30 32 30 29] (/dam/bag/fr/dokumente/cc/kom/covid-19-vollzugsmonitoring-etappe-3-exec-summary.pdf.download.pdf/20200619_ExecSummary_Bericht3_Etappe3_FR.pdf)

[E9 12] [43 4F 56 49 44 2D 31 39] [69 6D 70 6C 65 6D 65 6E 74 61 74 69 6F 6E] [6D 6F 6E 69 74 6F 72 69 6E 67 3A] [34 00 68] [72 65 70 6F 72 74] [28 69 6E] [47 65 72 6D 61 6E 29] [28 50 44 46 2C] [32] [4D 42 2C] [31 37 2E 30 39 2E 32 30 32 30 29] (/dam/bag/fr/dokumente/cc/kom/covid-19-monitoringbericht-4.pdf.download.pdf/20200710_Monitoringbericht-4_FR.pdf)

[E9 12] [43 4F 56 49 44 2D 31 39] [69 6D 70 6C 65 6D 65 6E 74 61 74 69 6F 6E] [6D 6F 6E 69 74 6F 72 69 6E 67 3A] [45 78 65 63 75 74 69 76 65] [53 75 6D 6D 61 72 79] [28 69 6E] [47 65 72 6D 61 6E 29] [28 50 44 46 2C] [38 30] [68 42 2C] [31 31 2E 30 37 2E 32 30 32 30 29] (/dam/bag/fr/dokumente/cc/kom/covid-19-vollzugsmonitoring-exec-summ-bericht-4.pdf.download.pdf/20200710_ExecutiveSummary_Bericht-4_FR.pdf)

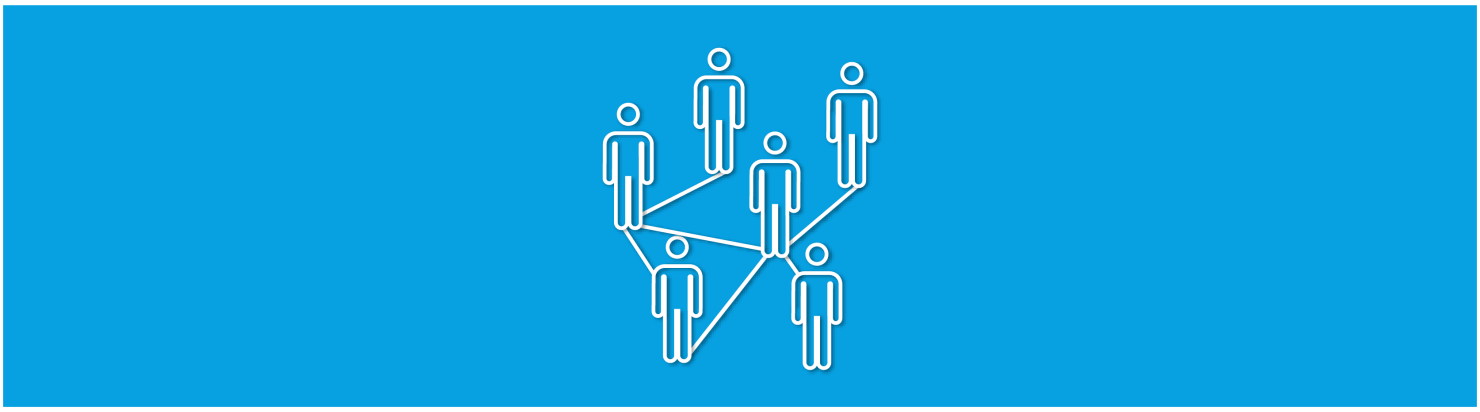

(/bag/en/home/krankheiten/ausbrueche-epidemien-pandemien/aktuelle-ausbrueche-epidemien/novel-cov/swisscovid-app-und-contact-tracing.html)

[53 77 69 73 73 43 6F 76 69 64] [61 70 70] [61 6E 64] [63 6F 6E 74 61 63 74] [74 72 61 63 69 6E 67] (/bag/en/home/krankheiten/ausbrueche-epidemien-pandemien/aktuelle-ausbrueche-epidemien/novel-cov/swisscovid-app-und-contact-tracing.html)

[43 6F 6E 74 61 63 74] [74 72 61 63 69 6E 67] [69 73] [75 73 65 64] [74 6F] [69 64 65 6E 74 69 66 79] [70 65 6F 70 6C 65] [77 68 6F] [68 61 76 65] [62 65 65 6E] [69 6E] [63 6C 6F 73 65] [63 6F 6E 74 61 63 74] [77 69 74 68] [70 65 72 73 6F 6E 73] [77 68 6F] [68 61 76 65] [62 65 65 6E] [69 6E 66 65 63 74 65 64] [77 69 74 68] [74 68 65] [63 6F 72 6F 6E 61 76 69 72 75 73 2E] [54 68 65] [53 77 69 73 73 43 6F 76 69 64] [61 70 70] [73 75 70 70 6F 72 74 73] [74 68 69 73] [63 6F 6E 74 61 63 74

53 65 61 72 63 68 66 6F 72 61 6E 74 69 62 6F 64 69 65 73

48 6F 77 6D 61 6E 79 70 65 6F 70 6C 65 69 6E 53 77 69 74 7A 65 72 6C 61 6E 64 68 61 76 65 61 6C 72 65 61 64 79 68 61 64 74 68 65 6E 65 77 63 6F 72 6F 6E 61 76 69 72 75 73 3F

44 6F 65 73 68 61 76 69 6E 67 74 68 65 69 6E 66 65 63 74 69 6F 6E 61 6E 64 72 65 63 6F 76 65 72 69 6E 67 66 72 6F 6D 69 74 6D 65 61 6E 79 6F 75 61 72 65 74 68 65 6E

69 6D 6D 75 6E 65 3F 41 6E 61 74 69 6F 6E 61 6C 73 74 75 64 79 62 79 74 68 65 53 77 69 73 73 53 63 68 6F 6F 6C 6F 66 50 75 62 6C 69 63 48 65 61 6C 74 68 28 53 53 50 48 2B 29 2C

61 6E 65 74 77 6F 72 6B 63 6F 6D 70 72 69 73 69 6E 67 31 32 53 77 69 73 73 75 6E 69 76 65 72 73 69 74 69 65 73 2C 68 61 73 6C 61 75 6E 63 68 65 64 61 6E 61 74 69 6F 6E 61 6C

73 74 75 64 79 74 6F 66 69 6E 64 74 68 65 61 6E 73 77 65 72 73 74 6F 74 68 65 73 65 71 75 65 73 74 69 6F 6E 73 2E

42 61 73 65 64 6F 6E 61 70 72 6F 70 6F 73 61 6C 62 79 50 72 6F 66 65 73 73 6F 72 4D 69 6C 6F 50 75 68 61 6E 2C 48 65 61 64 6F 66 74 68 65 49 6E 73 74 69 74 75 74 65 6F 66

45 70 69 64 65 6D 69 6F 6C 6F 67 79 61 74 74 68 65 55 6E 69 76 65 72 73 69 74 79 6F 66 5A 75 72 69 63 68 2C 74 68 65 73 74 75 64 79 61 69 6D 73 74 6F 65 73 74 61 62 6C 69 73 68 3A

- 68 6F 77 6D 61 6E 79 70 65 6F 70 6C 65 69 6E 53 77 69 74 7A 65 72 6C 61 6E 64 68 61 76 65 61 6C 72 65 61 64 79 62 65 65 6E 69 6E 66 65 63 74 65 64 77 69 74 68 6E 65 77
  63 6F 72 6F 6E 61 76 69 72 75 73 3B
- 69 66 68 61 76 69 6E 67 74 68 65 69 6E 66 65 63 74 69 6F 6E 63 72 65 61 74 65 73 69 6D 6D 75 6E 69 74 79 66 72 6F 6D 72 65 6E 65 77 65 64 69 6E 66 65 63 74 69 6F 6E 3B
- 69 66 73 6F 2C 68 6F 77 6C 6F 6E 67 74 68 69 73 69 6D 6D 75 6E 69 74 79 6C 61 73 74 73 2E

54 68 69 73 77 69 6C 6C 69 6E 76 6F 6C 76 65 74 65 73 74 69 6E 67 61 6E 64 65 78 61 6D 69 6E 69 6E 67 61 72 6F 75 6E 64 32 35 2C 30 30 30 6D 65 6D 62 65 72 73 6F 66 74 68 65
67 65 6E 65 72 61 6C 70 75 62 6C 69 63 61 6E 64 70 65 6F 70 6C 65 69 6E 73 70 65 63 69 6E 69 63 70 72 6F 66 65 73 73 69 6F 6E 61 6C 67 72 6F 75 70 73 61 74 72 65 67 75 6C 61 72
69 6E 74 65 72 76 61 6C 73 75 70 74 6F 4F 63 74 6F 62 65 72 32 30 32 30 2E 41 62 6C 6F 6F 64 74 65 73 74 64 65 74 65 72 6D 69 6E 65 73 77 68 65 74 68 65 72 61 70 65 72 73 6F 6E
68 61 73 68 61 64 74 68 65 76 69 72 75 73 3A 74 68 65 70 72 65 73 65 6E 63 65 6F 66 61 6E 74 69 62 6F 64 69 65 73 69 6E 74 68 65 62 6C 6F 6F 64 69 6E 64 69 63 61 74 65 73
74 68 61 74 74 68 65 79 68 61 76 65 2E

57 65 61 72 65 70 72 6F 76 69 64 69 6E 67 66 75 6E 64 69 6E 67 61 6E 64 65 78 70 65 72 74 69 73 65 66 6F 72 74 68 69 73 73 74 75 64 79 2E 54 68 65 66 69 6E 64 69 6E 67 73
77 69 6C 6C 70 72 6F 76 69 64 65 76 61 6C 75 61 62 6C 65 69 6E 66 6F 72 6D 61 74 69 6F 6E 77 68 69 63 68 77 69 6C 6C 68 65 6C 70 74 68 65 63 61 6E 74 6F 6E 73 61 6E 64 74 68 65
66 65 64 65 72 61 6C 67 6F 76 65 72 6E 6D 65 6E 74 74 6F 64 63 74 65 72 6D 69 6E 65 68 6F 77 74 6F 70 72 6F 63 65 65 64 69 6E 64 65 61 6C 69 6E 67 77 69 74 68 74 68 65
63 6F 72 6F 6E 61 76 69 72 75 73 70 61 6E 64 65 6D 69 63 2C 61 6E 64 74 6F 64 65 63 69 64 65 6F 6E 61 76 61 63 69 6E 61 74 69 6F 6E 70 72 6F 67 72 61 6D 65 69 6E
53 77 69 74 7A 65 72 6C 61 6E 64 61 74 61 6C 61 74 65 72 64 61 74 65 2E

4C 69 6E 68 3A 68 94 74 78 73 3A 2F 2F 77 77 77 2E 63 6F 72 6F 6E 61 2D 69 6D 8D 79 6E 69 74 61 73 2E 63 8B 2F [59/27]

53 63 69 65 6E 74 69 66 69 63 61 64 76 69 73 6F 72 79 62 6F 64 79

54 68 65 20 18 53 77 69 73 73 4E 61 74 69 6F 6E 61 6C 43 4F 56 49 44 2D 31 39 53 63 69 65 6E 63 65 54 61 73 6B 46 6F 72 63 65 19 28 53 4E 2D 53 54 46 29 69 73 61
73 63 69 65 6E 74 69 66 69 63 61 64 76 69 73 6F 72 79 62 6F 64 79 73 65 74 75 78 62 79 74 68 65 43 6F 6E 66 65 64 65 72 61 74 69 6F 6E 2E 49 74 73 6D 65 6D 62 65 72 73
63 6F 6D 70 72 69 73 65 72 65 73 65 61 72 63 68 65 72 73 66 72 6F 6D 61 63 72 6F 73 73 74 68 65 53 77 69 73 73 73 63 69 65 6E 74 69 66 69 63 63 6F 6D 6D 75 6E 69 74 79 2E
54 68 72 6F 75 67 68 69 74 73 77 6F 72 6B 2C 74 68 65 53 4E 2D 53 54 46 69 73 68 65 6C 70 69 6E 67 74 6F 6F 76 65 72 63 6F 6D 65 74 68 65 63 6F 72 6F 6E 61 76 69 72 75 73
70 61 6E 64 65 6D 69 63 2E 49 74 69 73 70 72 6F 76 69 64 69 6E 67 69 74 73 65 78 70 65 72 74 69 73 65 69 6E 74 68 65 66 69 65 6C 64 73 6F 66 73 63 69 65 6E 63 65 61 6E 64
72 65 73 61 72 63 68 74 6F 74 68 65 72 65 6C 65 76 61 6E 74 70 6F 6C 69 74 69 63 61 6C 61 75 74 68 6F 72 69 74 69 65 73 2E

53 69 6E 63 65 31 41 75 67 75 73 74 32 30 32 30 2C 74 68 65 54 61 73 6B 46 6F 72 63 65 68 61 73 62 65 6E 68 65 61 64 65 64 62 79 4D 61 72 74 69 6E

41 63 6B 65 72 6D 61 6E 2C 65 78 70 65 72 74 69 6E 6E 6F 72 6C 6F 67 79 61 74 74 68 65 45 54 48 5A 75 72 69 63 68 61 6E 64 45 61 77 61 67 2E 54 68 65

70 72 65 73 65 6E 74 68 65 61 64 2C 4D 61 74 74 68 69 61 73 43 67 67 65 72 2C 69 73 63 6F 6E 74 69 6E 75 69 6E 67 74 6F 61 63 74 61 73 61 6E 65 78 70 65 72 74 68 6F 72 74 68 65

53 4E 2D 53 54 46 2E

54 68 65 53 4E 2D 53 54 46 72 65 63 65 69 76 65 73 69 74 73 61 6E 64 61 74 65 68 72 6F 6D 74 68 65 46 65 64 65 72 61 6C 43 6F 75 6E 63 69 6C 28 19 73 43 6F 72 6F 6E 61 76 69 72 75 73

43 72 69 73 69 73 55 6E 69 74 28 4B 53 42 43 29 2C 74 68 65 46 65 64 65 72 61 6C 4F 66 66 69 63 65 6F 66 50 75 62 6C 69 63 48 65 61 6C 74 68 28 46 4F 50 48 29 61 6E 64 74 68 65

53 74 61 74 65 53 65 63 72 65 74 61 72 69 61 74 66 6F 72 45 64 75 63 61 74 69 6F 6E 2C 52 65 73 65 61 72 63 68 61 6E 64 49 6E 6E 76 6F 61 74 69 6F 6E 28 53 45 52 49 29 2E

46 75 72 74 68 65 72 69 6E 66 6F 72 6D 61 74 69 6F 6E 6D 61 79 62 65 66 6F 75 6E 64 6F 6E 74 68 65 77 65 62 73 69 74 65 6F 66 74 68 65 53 77 69 73 73 4E 61 74 69 6F 6E 61 6C

43 4F 56 49 44 2D 31 39 53 63 69 65 6E 63 65 54 61 73 6B 46 6F 72 63 65 27 2E

4D 61 6E 61 67 69 6E 67 74 68 65 63 6F 72 6F 6E 61 76 69 72 75 73 63 72 69 73 69 73 3A 66 65 64 65 72 61 6C

67 6F 76 65 72 6E 6D 65 6E 74 77 61 6E 74 73 74 6F 69 6E 76 6F 6C 76 65 6F 72 67 61 6E 69 73 61 74 69 6F 6E 73 61 6E 64

67 72 6F 75 70 73

54 68 65 46 65 64 65 72 61 6C 43 6F 75 6E 63 69 6C 43 6F 72 6F 6E 61 76 69 72 75 73 43 72 69 73 69 73 55 6E 69 74 28 4B 53 42 43 29 68 61 73 73 65 74 75 70 74 68 65

43 4F 56 49 44 2D 31 39 43 69 76 69 6C 53 6F 63 69 65 74 79 50 6F 69 6E 74 6F 66 43 6F 6E 74 61 63 74 2E 49 74 6F 66 66 65 72 73 61 70 6C 61 74 66 6F 72 6D 66 6F 72

65 78 63 68 61 6E 67 65 73 77 69 74 68 63 69 76 69 6C 73 6F 63 69 65 74 79 2E 4E 6F 6E 2D 70 72 6F 66 69 74 61 6E 64 70 6F 6C 69 74 69 63 61 6C 6C 79 69 6E 64 65 70 65 6E 64 65 6E 74

6F 72 67 61 6E 69 73 61 74 69 6F 6E 73 61 6E 64 67 72 6F 75 70 73 63 61 6E 73 75 62 6D 69 74 63 6F 6E 63 65 72 6E 73 61 6E 64 69 64 65 61 73 2C 77 68 69 63 68 74 68 65

50 6F 69 6E 74 6F 66 43 6F 6E 74 61 63 74 74 68 65 6E 67 61 74 68 65 72 73 61 6E 64 65 78 61 6D 69 6E 65 73 2E

41 69 6D 73 6F 66 74 68 65 43 4F 56 49 44 2D 31 39 43 69 76 69 6C 53 6F 63 69 65 74 79 50 6F 69 6E 74 6F 66 43 6F 6E 74 61 63 74 3A

- 49 6E 78 6F 6C 76 69 6E 67 63 69 78 69 6C 73 6F 63 69 65 74 79 69 6E 6D 61 6E 61 67 69 6E 67 74 68 65 63 6F 72 6F 6E 61 76 69 72 75 73 63 72 69 73 69 73
- 46 61 63 69 6C 69 74 61 74 69 6E 67 61 6E 64 69 6D 70 72 6F 76 69 6E 67 64 69 61 6C 6F 67 75 65 62 65 74 77 65 65 6E 74 68 65 46 65 64 65 72 61 6C
  41 64 6D 69 6E 69 73 74 72 61 74 69 6F 6E 61 6E 64 63 69 76 69 6C 73 6F 63 69 65 74 79
- 48 61 72 6E 65 73 73 69 6E 67 74 68 65 70 6F 74 65 6E 74 69 61 6C 6F 66 63 69 76 69 6C 73 6F 63 69 65 74 79 69 6E 69 74 69 61 74 69 76 65 73
- 48 65 6C 70 69 6E 67 74 6F 6D 61 6E 61 67 65 74 68 65 63 6F 72 6F 6E 61 76 69 72 75 73 63 72 69 73 69 73

54 68 65 43 69 76 69 6C 53 6F 63 69 65 74 79 58 6F 69 6E 74 6F 66 43 6F 6E 74 61 63 74 6C 6F 6F 68 73 66 6F 72 77 61 72 64 74 6F 72 65 63 65 69 76 69 6E 67 79 6F 75 72

63 6F 6E 63 65 72 6E 73 61 6E 64 69 64 65 61 73 2E 59 6F 75 63 61 6E 66 69 6E 64 66 75 72 74 68 65 72 69 6E 66 6F 72 6D 61 74 69 6F 6E 61 6E 64 61 63 6F 6E 74 61 63 74

66 6F 72 6D 6F 6E 74 68 65 43 4F 56 49 44 2D 31 39 43 69 76 69 6C 53 6F 63 69 65 74 79 50 6F 69 6E 74 6F 66 43 6F 6E 74 61 63 74 27 77 65 62 73 69 74 65 2E

50 72 65 73 73 63 6F 6E 66 65 72 65 6E 63 65 2C 35 41 75 67 75 73 74 2C 32 70 6D

|

41 6C 6C 6E 65 77 73

35 2E 38 2E 32 30 32 30 3A 4C 69 73 74 6F 66 63 6F 75 6E 74 72 69 65 73 61 6E 64 61 72 65 61 73 77 69 74 68 61 6E 69 6E 63 72 65 61 73 65 64 72 69 73 6B 6F 66

69 6E 66 65 63 74 69 6F 6E 61 73 61 74 38 41 75 67 75 73 74 32 30 32 30 (/bag/en/home/das-bag/aktuell/news/news-05-08-2020-2.html)

32 33 2E 37 2E 32 30 32 30 3A 53 77 69 73 73 43 6F 76 69 64 61 70 70 3A 32 6D 69 6C 6C 69 6F 6E 64 6F 77 6E 6C 6F 61 64 73
(/bag/en/home/das-bag/aktuell/news/news-23-07-2020.html)

31 33 2E 37 2E 32 38 32 38 3A 53 61 6C 74 2C 53 75 6F 72 89 73 85 61 6E 64 53 77 69 73 73 63 6F 68 74 6F 73 65 6E 64 74 85 78 74 61 62 6F 75 74 74 88 65
53 77 69 73 73 43 6F 76 69 64 61 70 70 (/bag/en/home/das-bag/aktuell/news/news-13-07-20201.html)

32 39 2E 36 2E 32 30 32 30 3A 46 4F 50 48 49 6E 66 6F 63 68 61 6E 6E 65 6C 6F 6E 57 68 61 74 73 41 70 70 (/bag/en/home/das-bag/aktuell/news/news-29-06-2020.html)

32 35 2E 36 2E 32 30 32 30 3A 53 77 69 73 73 43 6F 76 69 64 61 70 70 61 76 61 69 6C 61 62 6C 65 66 72 6F 6D 32 35 4A 75 6E 65 (/bag/en/home/das-bag/aktuell/news/news-25-06-2020.html)

31 35 2E 36 2E 32 30 32 30 3A 42 6F 72 64 65 72 72 65 2D 6F 70 65 6E 69 6E 67 73 61 73 6F 66 31 35 4A 75 6E 65 (/bag/en/home/das-bag/aktuell/news/news-15-06-2020.html)

35 2E 36 2E 32 30 32 30 3A 46 6F 63 75 73 6F 6E 63 6F 6E 74 61 63 74 74 61 63 69 6E 67 2C 63 61 6D 70 61 69 67 6E 63 6F 6C 6F 75 72 63 68 61 6E 67 65 73 74 6F 62 6C 75 65 (/bag/en/home/das-bag/aktuell/news/news-05-06-2020.html)

34 2E 36 2E 32 30 32 30 3A 58 75 62 6C 69 63 73 65 63 75 72 69 74 79 74 65 73 94 61 8E 64 70 89 6C 8F 94 70 68 61 73 63 86 6F 72 74 88 85 53 77 69 73 73 43 6F 78 89 64 81 78 78
20 13 66 69 72 73 74 72 65 73 75 6C 74 73 61 76 61 69 6C 61 62 6C 65 (/bag/en/home/das-bag/aktuell/news/news-04-06-2020.html)

32 38 2E 35 2E 32 30 32 30 3A 50 75 62 6C 69 63 73 65 63 75 72 69 74 79 74 65 73 74 66 6F 72 74 68 65 53 77 69 73 73 43 6F 76 69 64 61 70 70 (/bag/en/home/das-bag/aktuell/news/news-28-05-2020.html)

33 30 2E 34 2E 32 30 32 30 3A 50 69 6E 6B 20 13 74 68 65 6E 65 77 63 6F 6C 6F 75 72 6F 66 74 68 65 78 75 62 6C 69 63 61 77 61 72 65 6E 65 73 73 63 61 6D 70 61 69 67 6E 20 13
69 6E 64 69 63 61 74 65 73 74 68 61 74 66 75 72 74 68 65 72 72 65 73 74 72 69 63 74 69 6F 6E 73 61 72 65 62 65 69 6E 67 65 61 73 65 64 (/bag/en/home/das-bag/aktuell/news/news-30-04-2020.html)

32 31 2E 34 2E 32 30 32 30 3A 4B 65 70 75 70 74 68 63 67 6F 6F 64 77 6F 72 6B · 20 13 6F 75 72 6D 6F 74 69 76 61 74 69 6F 6E 61 6C 76 69 64 65 6F (/bag/en/home/das-bag/aktuell/news/news-21-04-2020.html)

31 34 2E 34 2E 32 30 32 30 3A 53 74 61 79 69 6E 67 61 74 68 6F 6D 65 61 6E 64 70 6C 61 79 69 6E 67 42 75 6E 6E 79 4D 61 64 6E 65 73 73 (/bag/en/home/das-bag/aktuell/news/news-14-04-2020.html)

39 2E 34 2E 32 30 32 30 3A 4F 6E 6C 69 6E 65 2D 67 61 6D 65 AB 42 75 6E 6E 79 4D 61 64 6E 65 73 73 3A 53 74 61 79 61 74 68 6F 6D 65 20 13 44 6F 6E 20 74 67 65 74
63 61 75 67 68 74 21 BB (/bag/en/home/das-bag/aktuell/news/news-09-04-2020.html)

32 37 2E 33 2E 32 30 32 30 3A 45 76 61 6C 75 61 74 69 6F 6E 6F 66 61 6E 6F 6E 79 6D 69 73 65 64 64 61 74 61 6F 6E 67 61 74 68 65 72 69 6E 67 73 (/bag/en/home/das-bag/aktuell/news/news-26-03-2020.html)

46 75 72 74 68 65 72 69 6E 66 6F 72 6D 61 74 69 6F 6E

[Leichte Sprache](/bag/en/home/krankheiten/ausbrueche-epidemien-pandemien/aktuelle-ausbrueche-epidemien/novel-cov/barrierefreie-inhalte/leichte-sprache.html)

Erklärungen für Menschen, die Hilfe beim Lesen und Verstehen brauchen.

[Gebärdensprache](/bag/en/home/krankheiten/ausbrueche-epidemien-pandemien/aktuelle-ausbrueche-epidemien/novel-cov/barrierefreie-inhalte/gebaerdensprache.html)

Erklärungen für Menschen, die Gebärdensprache verstehen.

[Maßnahmen des Bundes](/bag/en/home/krankheiten/ausbrueche-epidemien-pandemien/aktuelle-ausbrueche-epidemien/novel-cov/massnahmen-des-bundes.html)

Informationen zu den Maßnahmen der Bundesregierung zur Eindämmung der Ausbreitung des Coronavirus.

Stand: 30.03.2020

Contact

Bundesministerium für Gesundheit
Referat CI 1 Krisenkommunikation
Rochusstraße 1
53123 Bonn

E-Mail: ci1@bmg.bund.de

[Kontakte, Downloads](/bag/en/home/krankheiten/ausbrueche-epidemien-pandemien/aktuelle-ausbrueche-epidemien/novel-cov/faq-kontakte-downloads/kontake-neues-coronavirus.html)

Wenn Sie Fragen zum Coronavirus haben, können Sie sich an die folgenden Telefonnummern wenden:

Bundesministerium für Gesundheit
Telefon: +49 30 346 465 100
Montag bis Donnerstag 9 bis 18 Uhr
Freitag 9 bis 15 Uhr

Bundesministerium für Bildung und Forschung
Telefon: +49 30 18 272 2411
Montag bis Freitag 9 bis 18 Uhr

Bundesministerium für Familie, Senioren, Frauen und Jugend
Telefon: +49 30 20179130
Montag bis Donnerstag 9 bis 18 Uhr
Freitag 9 bis 15 Uhr

Bundesministerium für Arbeit und Soziales
Telefon: +49 30 221911004
Montag bis Donnerstag 9 bis 18 Uhr
Freitag 9 bis 15 Uhr

Bundesministerium für Verkehr und digitale Infrastruktur
Telefon: +49 30 18300 7777
Montag bis Freitag 9 bis 18 Uhr

Bundesministerium für Ernährung und Landwirtschaft
Telefon: +49 30 18529 4141
Montag bis Freitag 9 bis 18 Uhr

Bundesministerium für Wirtschaft und Energie
Telefon: +49 30 18615 7777
Montag bis Freitag 9 bis 18 Uhr

Bundesministerium der Verteidigung
Telefon: +49 30 2004 7777
Montag bis Freitag 9 bis 18 Uhr

Bundesministerium für Umwelt, Naturschutz und nukleare Sicherheit
Telefon: +49 30 18334 7777
Montag bis Freitag 9 bis 18 Uhr

Bundesministerium für Gesundheit
Referat CI 1 Krisenkommunikation
Rochusstraße 1
53123 Bonn

E-Mail: ci1@bmg.bund.de

[Kontakte, Downloads](/bag/en/home/krankheiten/ausbrueche-epidemien-pandemien/aktuelle-ausbrueche-epidemien/novel-cov/faq-kontakte-downloads/kontake-neues-coronavirus.html) Wenn Sie Fragen zum Coronavirus haben, können Sie sich an die folgenden Telefonnummern wenden:

Bundesministerium für Gesundheit
Telefon: +49 30 346 465 100
Montag bis Donnerstag 9 bis 18 Uhr
Freitag 9 bis 15 Uhr

Bundesministerium für Bildung und Forschung
Telefon: +49 30 18 272 2411
Montag bis Freitag 9 bis 18 Uhr

Bundesministerium für Familie, Senioren, Frauen und Jugend
Telefon: +49 30 20179130
Montag bis Donnerstag 9 bis 18 Uhr
Freitag 9 bis 15 Uhr

Bundesministerium für Arbeit und Soziales
Telefon: +49 30 221911004
Montag bis Donnerstag 9 bis 18 Uhr
Freitag 9 bis 15 Uhr

Bundesministerium für Verkehr und digitale Infrastruktur
Telefon: +49 30 18300 7777
Montag bis Freitag 9 bis 18 Uhr

Bundesministerium für Ernährung und Landwirtschaft
Telefon: +49 30 18529 4141
Montag bis Freitag 9 bis 18 Uhr

Bundesministerium für Wirtschaft und Energie
Telefon: +49 30 18615 7777
Montag bis Freitag 9 bis 18 Uhr

Bundesministerium der Verteidigung
Telefon: +49 30 2004 7777
Montag bis Freitag 9 bis 18 Uhr

Bundesministerium für Umwelt, Naturschutz und nukleare Sicherheit
Telefon: +49 30 18334 7777
Montag bis Freitag 9 bis 18 Uhr

Are you experiencing symptoms? Take the coronavirus check!

68 74 70 73 3A 2F 2F 77 77 77 2E 62 61 67 2E 61 64 6D 69 6E 2E 63 68 2F 63 6F 6E 74 65 6E 74 2F 62 61 67 2F 65 6E 2F 68 6F 6D 65 2F 6B 72 61 6E 6B 68 65 69 74 65 6E 2F 61 75 73 62 72 75 65 63 68 65 2D 65 70 69 64 65 6D 69 65 6E 2D

70 61 6E 64 65 6D 69 65 6E 2F 61 6B 74 75 65 6C 6C 65 2D 61 75 73 62 72 75 65 63 68 65 2D 65 70 69 64 65 6D 69 65 6E 2F 6E 6F 76 65 6C 2D 63 6F 76 2F 73 69 74 75 61 74 69 6F 6E 2D 73 63 68 77 65 69 7A 2D 75 6E 64 2D

69 6E 74 65 72 6E 61 74 69 6F 6E 61 6C 2E 68 74 6D 6C