

# REPORTE

## *DIARIO*

01 de abril de 2021



**#CuidémonosEntreTodos**

# I. Casos confirmados

## 1. Casos confirmados acumulados de Coronavirus a nivel nacional

Región	Casos confirmados acumulados	Casos activos confirmados <sup>1</sup>	Fallecidos totales <sup>2</sup>	Casos confirmados recuperados <sup>3</sup>	Casos confirmados por antígeno <sup>4</sup>	Casos con sospecha de reinfección
Arica Parinacota	17.547	627	352	16.558	54	7
Tarapacá	28.994	1.112	515	27.362	34	19
Antofagasta	43.473	1.241	874	41.317	193	24
Atacama	14.337	527	172	13.648	21	10
Coquimbo	27.060	1.097	518	25.435	27	11
Valparaíso	66.886	4.618	1.911	60.323	140	20
Metropolitana	422.691	15.383	12.903	394.121	1.563	259
O'Higgins	38.752	2.130	894	35.728	145	21
Maule	54.573	3.238	1.001	50.331	1.104	31
Ñuble	21.531	1.040	406	20.091	60	21
Biobío	96.422	5.034	1.598	89.745	250	53
Araucanía	55.409	3.017	688	51.691	800	22
De los Ríos	27.740	1.677	311	25.759	116	14
De los Lagos	61.246	1.771	807	58.656	140	22
Aysén	3.563	137	28	3.401	9	1
Magallanes	23.136	266	349	22.509	6	11
Desconocida	46	0	1	46	0	0
<b>Total</b>	<b>1.003.406</b>	<b>42.915</b>	<b>23.328</b>	<b>936.721</b>	<b>4.662</b>	<b>546</b>

## 2. Casos nuevos de Coronavirus a nivel nacional

Región	Casos nuevos totales	Casos nuevos con síntomas	Casos nuevos sin síntomas	Casos nuevos sin notificar <sup>5</sup>	Casos nuevos confirmados por antígeno
Arica Parinacota	145	48	92	5	0
Tarapacá	231	136	83	12	6
Antofagasta	238	142	77	19	10
Atacama	60	29	31	0	5
Coquimbo	189	169	17	3	0
Valparaíso	959	618	175	166	11
Metropolitana	2.920	2.068	513	339	92
O'Higgins	311	234	63	14	2
Maule	439	254	169	16	43
Ñuble	172	150	21	1	2
Biobío	951	696	217	38	6
Araucanía	461	274	126	61	22
De los Ríos	265	139	118	8	8
De los Lagos	429	293	124	12	6
Aysén	32	21	11	0	0
Magallanes	28	21	7	0	0
Desconocida	0	0	0	0	0
<b>Total</b>	<b>7.830</b>	<b>5.292</b>	<b>1.844</b>	<b>694</b>	<b>213</b>

Información Epivigila, Epidemiología y DEIS MINSAL

Los casos confirmados, ya sean acumulados, nuevos, activos o recuperados incluyen a los casos confirmados desde el 10-02-2021 por antígeno y a los acumulados con sospecha de reinfección.

1 El cálculo de casos activos excluye a quienes hayan fallecido, independientemente de la causa de muerte.

2 Corresponde a casos clasificados con causa de muerte U07.1 (caso confirmado con resultado positivo de la prueba), según estadísticas del DEIS.

3 Para el cálculo estimado de confirmados recuperados se substraen a los casos confirmados acumulados, los casos activos confirmados y los casos fallecidos, independientemente de su causa de muerte.

4 Corresponde a casos confirmados por test de antígeno, según nueva definición del ordinario B51 N° 536 de la Subsecretaría de Salud Pública.

5 Casos que, teniendo un test de PCR positivo, no están ingresados aún en la plataforma de vigilancia epidemiológica (Epivigila).

### 3. Casos confirmados totales, casos activos y fallecidos

Fecha	Casos totales acumulados	Casos nuevos totales	Casos nuevos con síntomas	Casos nuevos sin síntomas	Casos activos <sup>1</sup>	Fallecidos <sup>2</sup>	Casos confirmados recuperados <sup>3</sup>
16-02-2021	782.039	2.547	1.782	635	21.539	19.644	740.465
17-02-2021	784.314	2.330	1.779	437	20.958	19.659	743.306
18-02-2021	788.142	3.866	2.596	990	21.636	19.798	746.314
19-02-2021	791.939	3.827	2.470	1.099	22.728	19.897	748.920
20-02-2021	795.845	3.893	2.550	1.175	22.438	19.974	753.037
21-02-2021	799.460	3.618	2.410	1.084	22.202	20.042	756.764
22-02-2021	803.009	3.547	2.331	1.009	21.904	20.126	760.577
23-02-2021	805.317	2.356	1.563	648	20.848	20.151	763.904
24-02-2021	807.872	2.554	1.998	468	19.970	20.173	767.332
25-02-2021	812.344	4.181	2.913	1.080	21.383	20.310	770.190
26-02-2021	816.929	4.586	3.210	1.215	23.178	20.400	772.951
27-02-2021	821.418	4.523	3.088	1.194	23.585	20.476	776.955
28-02-2021	825.625	4.208	2.612	1.144	24.106	20.572	780.530
01-03-2021	829.770	4.082	2.732	1.061	24.466	20.660	784.213
02-03-2021	832.512	2.747	1.963	643	23.721	20.684	787.700
03-03-2021	835.552	3.053	2.387	503	23.913	20.704	790.528
04-03-2021	840.119	4.567	3.192	1.145	25.051	20.838	793.819
05-03-2021	845.450	5.325	3.671	1.408	27.317	20.928	796.791
06-03-2021	850.483	5.037	3.508	1.279	27.523	21.008	801.537
07-03-2021	855.785	5.280	3.562	1.439	28.557	21.077	805.717
08-03-2021	860.533	4.733	3.157	1.327	28.987	21.163	809.941
09-03-2021	864.064	3.528	2.464	919	28.371	21.182	814.088
10-03-2021	867.949	3.958	3.024	708	27.982	21.206	818.337
11-03-2021	873.512	5.566	3.912	1.282	30.428	21.362	821.294
12-03-2021	879.485	5.983	4.123	1.541	32.707	21.451	824.899
13-03-2021	885.379	5.928	4.052	1.520	32.705	21.574	830.698
14-03-2021	891.110	5.734	3.911	1.493	33.290	21.674	835.669
15-03-2021	896.231	5.117	3.390	1.362	33.379	21.772	840.668
16-03-2021	900.782	4.591	3.303	1.076	32.867	21.789	845.712
17-03-2021	905.212	4.395	3.323	821	31.826	21.816	851.154
18-03-2021	911.469	6.249	4.391	1.426	34.228	21.988	854.827
19-03-2021	918.053	6.604	4.482	1.774	36.433	22.087	859.097
20-03-2021	925.089	7.084	4.711	1.872	37.048	22.180	865.413
21-03-2021	931.939	6.836	4.590	1.745	37.958	22.279	871.234
22-03-2021	938.094	6.155	4.142	1.547	38.024	22.359	877.189
23-03-2021	942.958	4.948	3.532	1.133	37.304	22.384	882.772
24-03-2021	947.783	4.826	3.795	794	36.054	22.402	888.826
25-03-2021	954.762	7.023	4.971	1.568	38.699	22.524	892.973
26-03-2021	962.321	7.626	5.206	1.850	41.151	22.587	897.975
27-03-2021	969.913	7.588	5.135	1.884	41.177	22.653	905.435
28-03-2021	977.243	7.326	4.787	1.684	41.767	22.754	912.058
29-03-2021	984.484	7.247	4.668	1.739	42.509	23.070	918.446
30-03-2021	989.492	5.394	3.427	1.244	41.335	23.107	924.612
31-03-2021	995.538	6.053	4.581	801	40.696	23.135	931.270
01-04-2021	1.003.406	7.830	5.292	1.844	42.915	23.328	936.721

Información Epivigila, Epidemiología y DEIS MINSAL

Nota explicativa: para esta tabla, el cálculo de casos confirmados activos y casos confirmados recuperados corresponde a la información disponible en la fecha en que se reportan en el Informe Diario. Los casos confirmados, ya sean acumulados, nuevos, activos o recuperados incluyen a los casos confirmados desde el 10-02-2021 por antígeno y a los acumulados con sospecha de reinfección.

1 El cálculo de casos activos excluye a quienes hayan fallecido, independientemente de la causa de muerte.

2 Corresponde a casos clasificados con causa de muerte U07.1 (caso confirmado con resultado positivo de la prueba), según estadísticas del DEIS.

3 Para el cálculo estimado de confirmados recuperados se substraen a los casos confirmados acumulados, los casos activos confirmados y los casos fallecidos, independientemente de su causa de muerte.

#### 4. Curva de casos activos y recuperados según fecha de inicio de síntomas

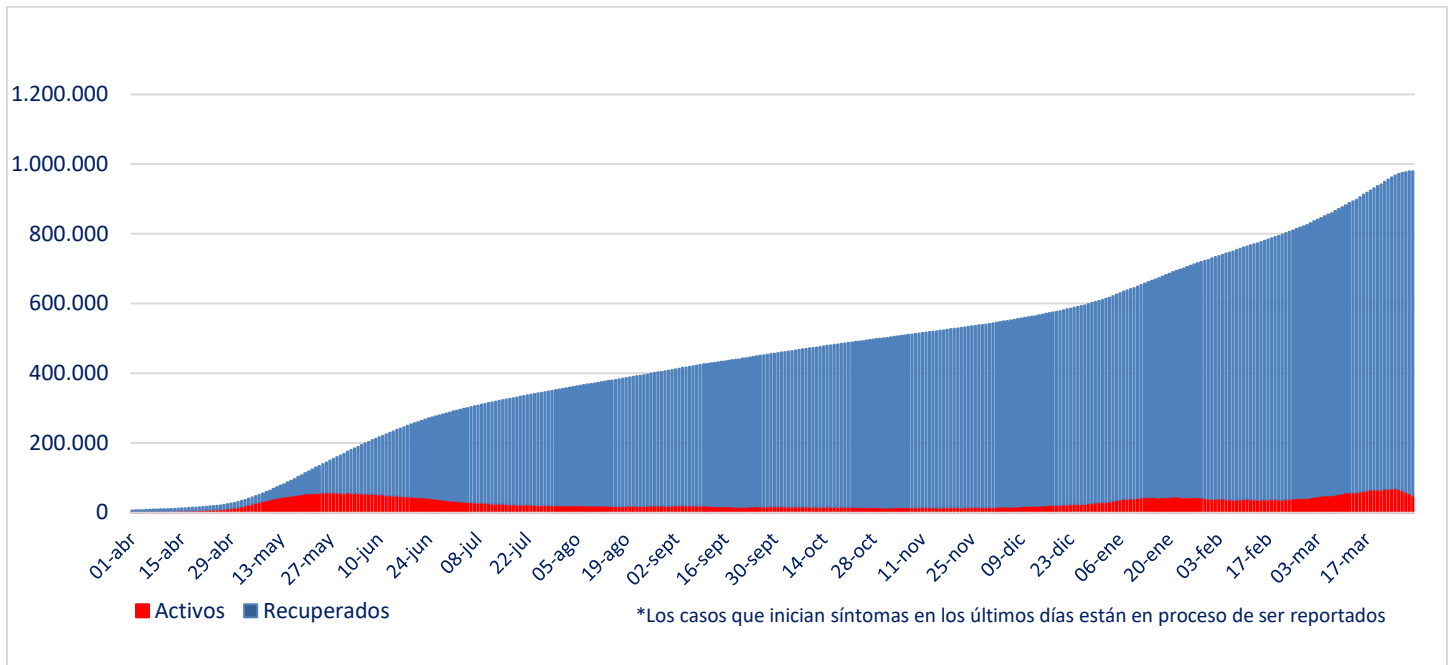

Fuente: Sistema de Notificación EPIVIGILA. Depto. de Epidemiología, DIPLAS MINSAL

Nota explicativa: para construir esta curva, se realiza el cálculo de casos activos y recuperados a partir del último día disponible de información, actualizando la curva completa hacia atrás. El número de fallecidos no aparece en este gráfico.

#### 5. Evolución de nuevos casos confirmados por 100 mil habitantes (media móvil 7 días)

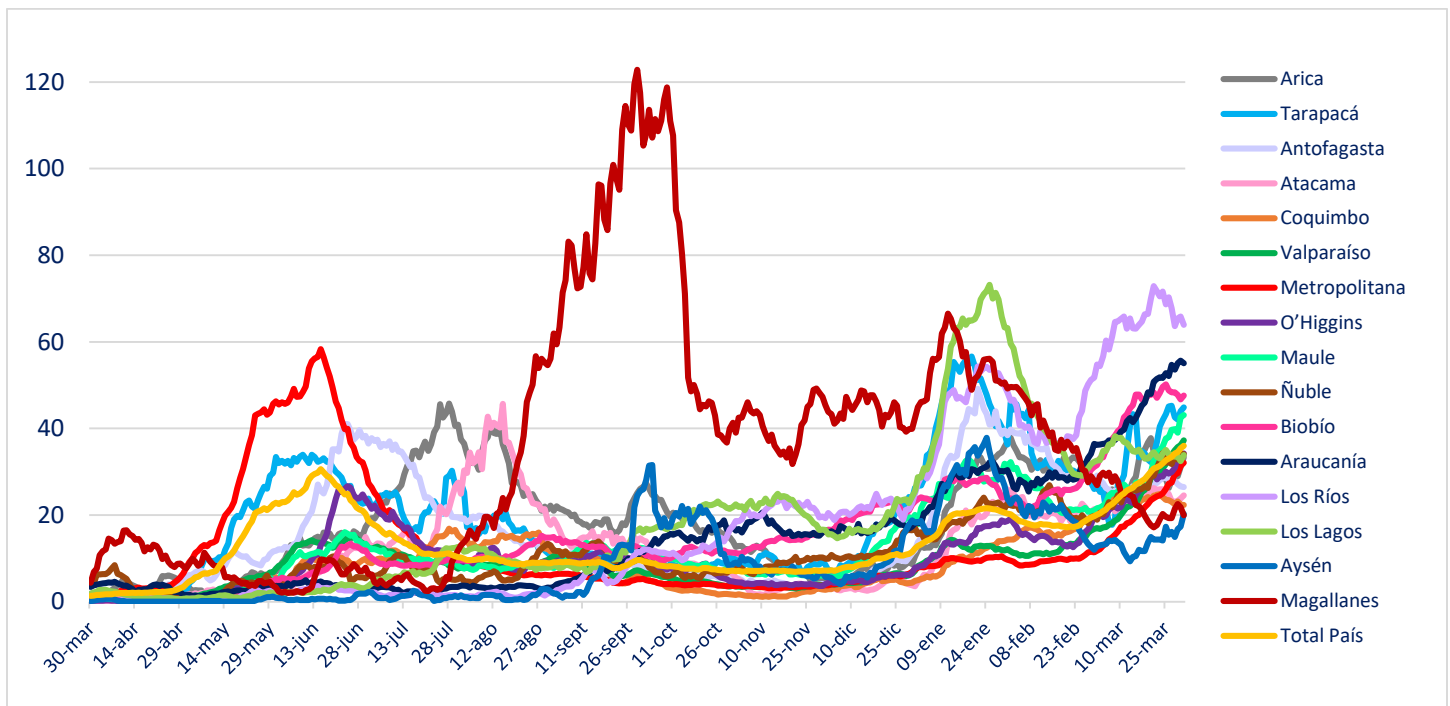

## II. Casos probables

### 1. Casos probables por región

Región	Casos probables acumulados	Casos activos probables
Arica Parinacota	1.680	290
Tarapacá	6.120	237
Antofagasta	3.777	268
Atacama	618	60
Coquimbo	4.388	268
Valparaíso	26.245	1.445
Metropolitana	70.128	5.128
O'Higgins	8.304	507
Maule	3.989	610
Ñuble	6.606	377
Biobío	19.358	1.596
Araucanía	5.505	622
De los Ríos	2.777	309
De los Lagos	9.638	556
Aysén	756	42
Magallanes	2.266	56
Desconocida	1	0
	<b>172.156</b>	<b>12.371</b>

## 2. Casos probables acumulados y activos informados por fecha

Fecha	Casos probables acumulados	Casos activos probables
16-02-2021	111.422	3.205
17-02-2021	112.289	3.585
18-02-2021	112.536	3.425
19-02-2021	113.328	3.779
20-02-2021	113.899	3.832
21-02-2021	114.424	3.885
22-02-2021	114.485	3.507
23-02-2021	114.687	3.276
24-02-2021	115.588	3.705
25-02-2021	117.060	4.690
26-02-2021	118.837	5.977
27-02-2021	119.795	6.217
28-02-2021	119.657	5.465
01-03-2021	121.906	6.726
02-03-2021	122.904	6.455
03-03-2021	124.894	7.195
04-03-2021	126.721	7.688
05-03-2021	128.334	7.957
06-03-2021	129.652	8.014
07-03-2021	131.086	8.302
08-03-2021	131.845	7.728
09-03-2021	132.714	7.282
10-03-2021	135.016	8.237
11-03-2021	137.255	9.150
12-03-2021	139.193	9.633
13-03-2021	140.835	9.756
14-03-2021	142.492	10.031
15-03-2021	143.392	9.458
16-03-2021	144.182	8.808
17-03-2021	146.590	9.855
18-03-2021	149.029	10.718
19-03-2021	151.409	11.490
20-03-2021	153.307	11.731
21-03-2021	155.004	11.958
22-03-2021	155.939	11.113
23-03-2021	156.697	10.675
24-03-2021	159.514	12.060
25-03-2021	161.535	12.681
26-03-2021	163.200	12.985
27-03-2021	165.060	12.961
28-03-2021	166.762	13.129
29-03-2021	167.233	12.083
30-03-2021	167.742	11.275
31-03-2021	169.885	11.976
01-04-2021	172.156	12.371

### III. Pacientes Fallecidos

#### 1. Pacientes fallecidos por grupo etario

Tramos de edad	# pacientes	% total	% agrupado
≤ 39 años	538	2,31%	2,31%
40 a 49 años	796	3,41%	3,41%
50 a 59 años	2.293	9,83%	9,83%
60 a 69 años	4.807	20,61%	20,61%
70 a 79 años	6.584	28,22%	<b>63,84%</b>
80 a 89 años	6.066	26,00%	
≥90 años	2.244	9,62%	
<b>Total</b>	<b>23.328</b>	<b>100%</b>	<b>100%</b>

#### 2. Fallecidos según fecha de defunción, de acuerdo a criterios DEIS

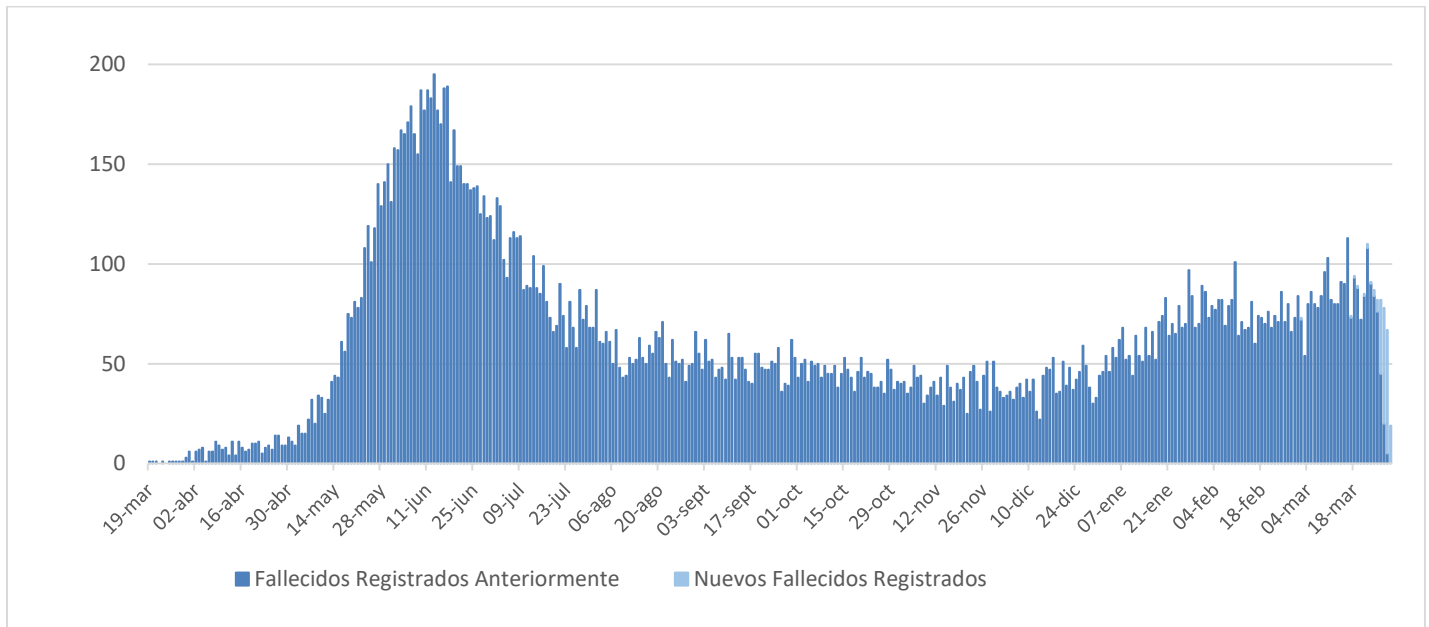

## IV. Capacidad Hospitalaria

### 1. Sistema Integrado Covid 19, camas de unidades de cuidados intensivos (UCI)

Total de camas críticas	3.776	Camas críticas disponibles	159	Camas críticas ocupados	3.617
-------------------------	-------	----------------------------	-----	-------------------------	-------

### 2. Hospitalización en unidades de cuidados intensivos (UCI) de pacientes Covid 19

Región	# pacientes	% total
Arica	21	0,77%
Tarapacá	61	2,24%
Antofagasta	101	3,70%
Atacama	19	0,70%
Coquimbo	97	3,55%
Valparaíso	210	7,70%
Santiago	1.496	54,82%
O'Higgins	129	4,73%
Maule	113	4,14%
Ñuble	46	1,69%
Biobío	225	8,24%
Araucanía	86	3,15%
Los Ríos	31	1,14%
Los Lagos	77	2,82%
Aysén	6	0,22%
Magallanes	11	0,40%
<b>Total</b>	<b>2.729</b>	<b>100%</b>

Tipo de ventilación	# pacientes	% total
En ventilación mecánica	2.358	86,41%
Sin ventilación mecánica	371	13,59%
<b>Total</b>	<b>2.729</b>	<b>100%</b>

\* Pacientes reportados durante el día anterior de forma agregada, UGCC

\* Pacientes reportados durante el día anterior de forma agregada, UGCC

### 3. Hospitalización diaria en unidades de cuidados intensivos (UCI)

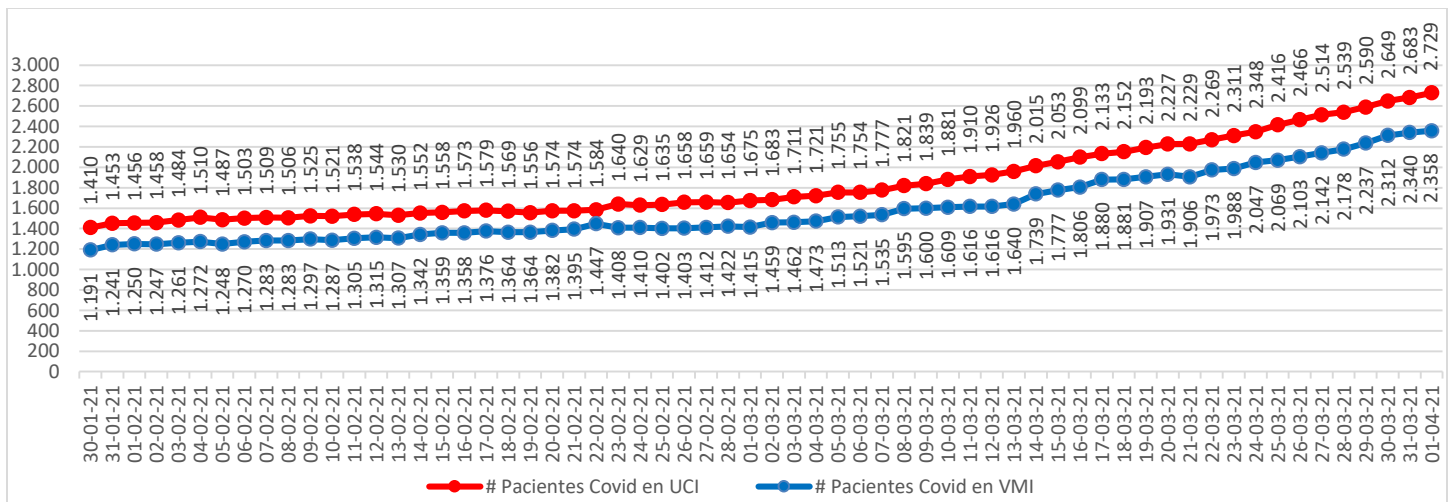

\* Pacientes reportados durante el día anterior. A partir del 23 de febrero se reportan los datos informados de forma agregada, UGCC

Nota explicativa: De acuerdo al manual de registro de gestión de camas en la red integrada público-privada 2021, aprobado en Resolución Exenta 244 de 22 de febrero de 2021, a partir del 23 de febrero, se comienza a reportar el N° de pacientes COVID-19 hospitalizados en UCI informados de forma agregada por los establecimientos en la plataforma UGCC, ya que los datos individualizados (Registro clínicos de los pacientes) requieren un mayor esfuerzo por parte de los establecimientos al momento de reportar y esto puede generar un atraso de notificación en la plataforma UGCC.



## 4. Evolución de camas UCI habilitadas y ocupadas – País

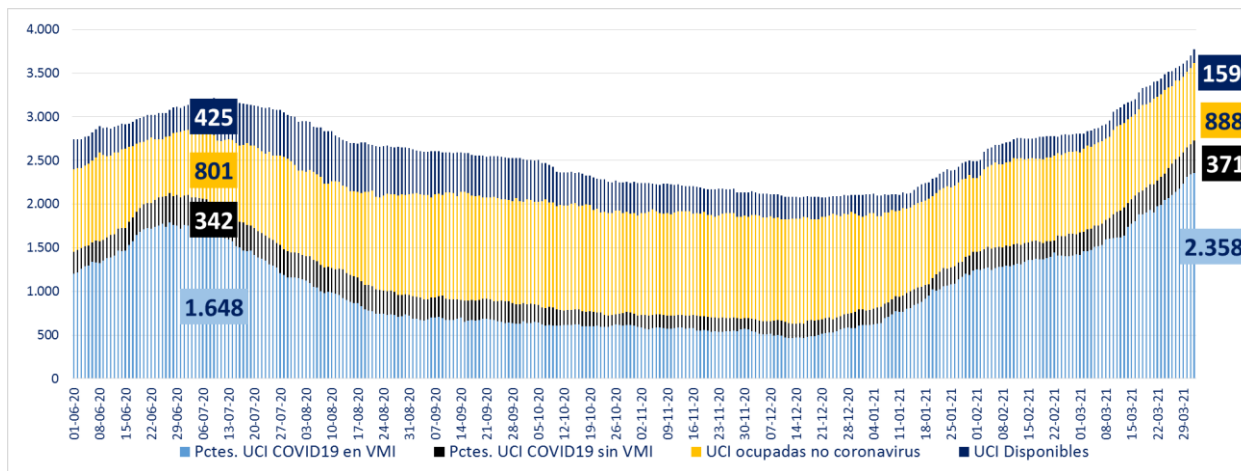

\* A partir del 23 de febrero se reportan los datos informados de forma agregada, UGCC

## 5. Evolución de camas UCI habilitadas y ocupadas – R. Metropolitana

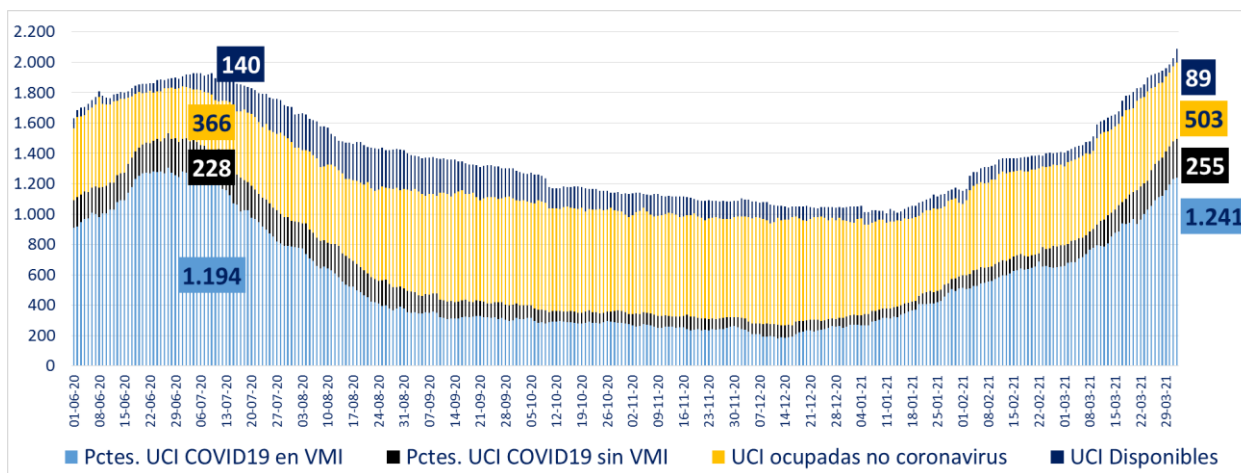

\* A partir del 23 de febrero se reportan los datos informados de forma agregada, UGCC

## 6. Evolución de camas UCI habilitadas y ocupadas – Regiones

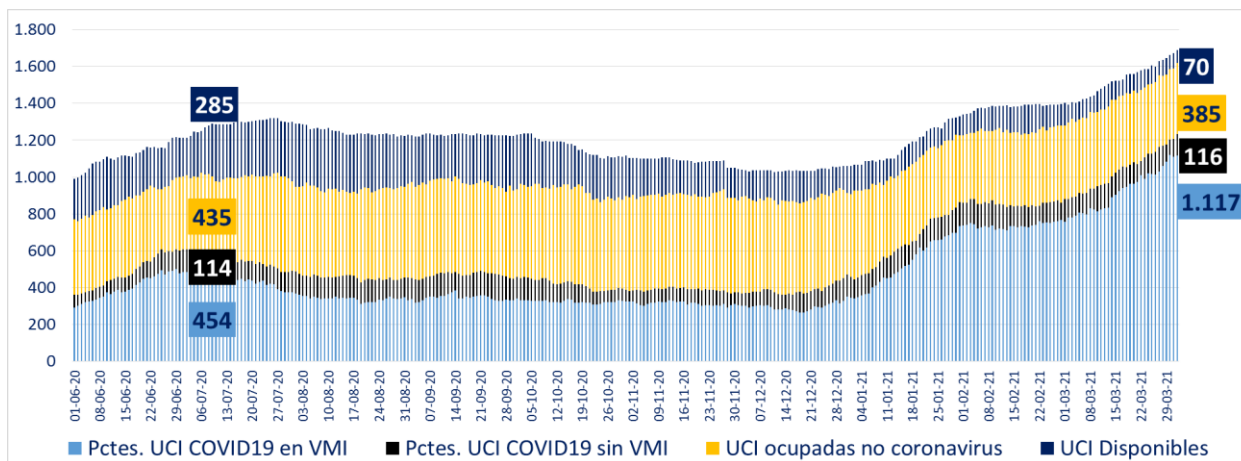

\* A partir del 23 de febrero se reportan los datos informados de forma agregada, UGCC

## 7. Número pacientes Covid-19 en Unidades de Cuidado Intensivo (UCI) por tramos de edad

Tramos de edad	# pacientes	% total
≤ 39 años	307	11,62%
40 a 49 años	414	15,68%
50 a 59 años	774	29,31%
60 a 69 años	769	29,12%
≥ 70 años	377	14,27%
<b>Total</b>	<b>2.641</b>	<b>100%</b>

\* Pacientes reportados durante el día anterior de forma individualizada, UGCC

## 8. Evolución de pacientes Covid-19 en Unidades de Cuidado Intensivo (UCI) por tramos de edad

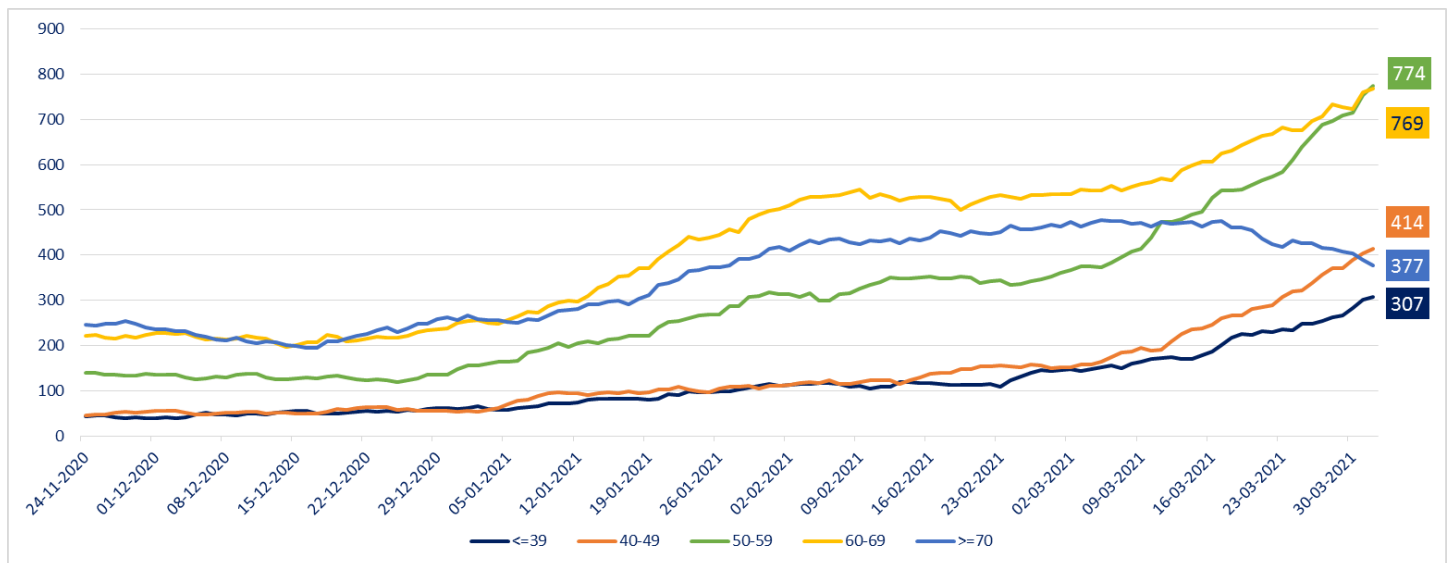

\* Pacientes reportados durante el día anterior de forma individualizada, UGCC

Nota explicativa: De acuerdo al manual de registro de gestión de camas en la red integrada público-privada 2021, aprobado en Resolución Exenta 244 de 22 de febrero de 2021, a partir del 23 de febrero, se comienza a reportar el N° de pacientes COVID-19 hospitalizados en UCI informados de forma agregada por los establecimientos en la plataforma UGCC, ya que los datos individualizados (Registro clínicos de los pacientes) requieren un mayor esfuerzo por parte de los establecimientos al momento de reportar y esto puede generar un atraso de notificación en la plataforma UGCC.

## 9. Hospitalización de pacientes Covid19 en sistema integrado

Fecha	Camas básicas	Camas media	UTI	UCI	Total
18-02-2021	1.110	1.318	751	1.569	4.748
19-02-2021	1.138	1.353	787	1.556	4.834
20-02-2021	1.100	1.358	749	1.574	4.781
21-02-2021	1.106	1.304	786	1.574	4.770
22-02-2021	1.140	1.320	777	1.584	4.821
23-02-2021	997	1.226	810	1.640	4.673
24-02-2021	945	1.186	816	1.629	4.576
25-02-2021	961	1.196	802	1.635	4.594
26-02-2021	1.002	1.177	782	1.658	4.619
27-02-2021	976	1.194	797	1.659	4.626
28-02-2021	924	1.097	800	1.654	4.475
01-03-2021	973	1.142	798	1.675	4.588
02-03-2021	1.012	1.317	798	1.683	4.810
03-03-2021	967	1.363	795	1.711	4.836
04-03-2021	1.030	1.193	828	1.721	4.772
05-03-2021	1.028	1.227	847	1.755	4.857
06-03-2021	1.033	1.250	847	1.754	4.884
07-03-2021	1.002	1.210	841	1.777	4.830
08-03-2021	1.046	1.278	873	1.821	5.018
09-03-2021	1.128	1.374	868	1.839	5.209
10-03-2021	1.097	1.347	885	1.881	5.210
11-03-2021	1.172	1.378	873	1.910	5.333
12-03-2021	1.196	1.311	883	1.926	5.316
13-03-2021	1.155	1.410	869	1.960	5.394
14-03-2021	1.170	1.273	864	2.015	5.322
15-03-2021	1.214	1.300	876	2.053	5.443
16-03-2021	1.227	1.469	890	2.099	5.685
17-03-2021	1.228	1.427	923	2.133	5.711
18-03-2021	1.263	1.482	929	2.152	5.826
19-03-2021	1.306	1.352	943	2.193	5.794
20-03-2021	1.293	1.393	986	2.227	5.899
21-03-2021	1.344	1.367	964	2.229	5.904
22-03-2021	1.348	1.488	959	2.269	6.064
23-03-2021	1.475	1.571	996	2.311	6.353
24-03-2021	1.503	1.578	1.055	2.348	6.484
25-03-2021	1.514	1.521	1.062	2.416	6.513
26-03-2021	1.522	1.508	1.096	2.466	6.592
27-03-2021	1.589	1.538	1.080	2.514	6.721
28-03-2021	1.627	1.454	1.084	2.539	6.704
29-03-2021	1.722	1.566	1.087	2.590	6.965
30-03-2021	1.709	1.701	1.104	2.649	7.163
31-03-2021	1.762	1.703	1.203	2.683	7.351
01-04-2021	1.756	1.681	1.191	2.729	7.357

\* A partir del 23 de febrero se reportan los datos informados de forma agregada, UGCC

## 10. Evolución semanal de egresos hospitalarios pacientes Covid19

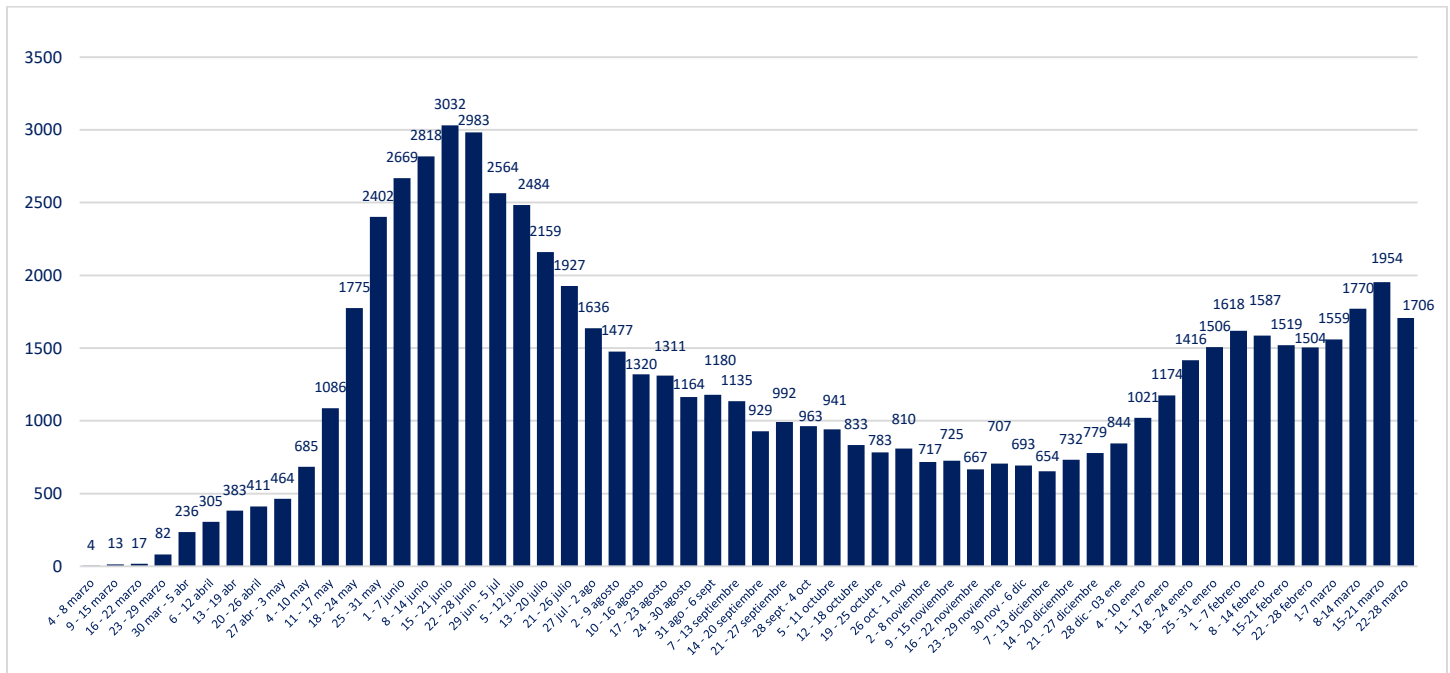

\* Pacientes reportados de forma individualizada, UGCC

## V. Exámenes PCR

### 1. Exámenes PCR informados por tipo de establecimiento

	# exámenes PCR realizados	% total	# exámenes PCR informados últimas 24 hrs
Instituto de Salud Pública	250.508	2,22%	681
Hospitales públicos	5.080.632	45,05%	27.681
Privados	5.947.366	52,73%	40.759
	<b>11.278.506</b>	<b>100%</b>	<b>69.121</b>

Reportado por Epidemiología MINSAL

### 2. Datos de exámenes PCR informados según laboratorios por región en las últimas 24 hrs.

Región	# exámenes PCR informados	# nuevos casos PCR positivos	Positividad día	Positividad última semana
Arica y Parinacota	1.432	145	10%	7%
Tarapacá	1.784	225	13%	12%
Antofagasta	3.318	228	7%	6%
Atacama	309	55	18%	7%
Coquimbo	1.966	189	10%	9%
Valparaíso	6.938	948	14%	12%
Metropolitana	25.565	2.828	11%	10%
O'Higgins	2.789	309	11%	12%
Maule	3.761	396	11%	13%
Ñuble	1.370	170	12%	11%
Biobío	9.010	945	10%	10%
Araucanía	2.537	439	17%	19%
Los Ríos	1.630	257	16%	16%
Los Lagos	5.638	423	8%	7%
Aysén	496	32	6%	4%
Magallanes	578	28	5%	5%
Desconocida	0	0	-	-
	<b>69.121</b>	<b>7.617</b>	<b>11,02%</b>	<b>10,20%</b>

Positividad día = nuevos casos PCR positivos /# exámenes PCR día  
Región según toma la muestra

### 3. Exámenes PCR informados por días, acumulados y número de laboratorios que reportan

Fecha	# exámenes PCR informados	# total de exámenes PCR	# laboratorios que reporta	# nuevos casos PCR positivos	Positividad día	Casos totales PCR positivos acumulados	Positividad total
16-02-2021	34.193	8.809.502	111	2.547	7,45%	781.673	8,87%
17-02-2021	24.914	8.834.416	144	2.330	9,35%	784.003	8,87%
18-02-2021	51.196	8.885.612	144	3.866	7,55%	787.869	8,87%
19-02-2021	49.684	8.935.296	146	3.827	7,70%	791.696	8,86%
20-02-2021	51.953	8.987.249	144	3.893	7,49%	795.589	8,85%
21-02-2021	50.028	9.037.277	143	3.618	7,23%	799.207	8,84%
22-02-2021	54.650	9.091.927	128	3.547	6,49%	802.754	8,83%
23-02-2021	31.486	9.123.413	106	2.356	7,48%	805.110	8,82%
24-02-2021	28.884	9.152.297	144	2.554	8,84%	807.664	8,82%
25-02-2021	51.026	9.203.323	147	4.181	8,19%	811.784	8,82%
26-02-2021	54.910	9.258.233	148	4.511	8,22%	816.750	8,82%
27-02-2021	55.300	9.313.533	149	4.465	8,07%	821.176	8,82%
28-02-2021	53.311	9.366.844	147	4.206	7,89%	825.386	8,81%
01-03-2021	56.754	9.423.598	134	4.040	7,12%	829.425	8,80%
02-03-2021	31.617	9.455.215	111	2.712	8,58%	832.122	8,80%
03-03-2021	27.151	9.482.366	137	2.965	10,92%	835.059	8,81%
04-03-2021	55.677	9.538.043	143	4.491	8,07%	839.542	8,80%
05-03-2021	60.720	9.598.763	149	5.230	8,61%	844.763	8,80%
06-03-2021	59.191	9.657.954	147	4.982	8,42%	849.749	8,80%
07-03-2021	63.583	9.721.537	143	5.210	8,19%	854.953	8,79%
08-03-2021	62.007	9.783.544	133	4.673	7,54%	859.627	8,79%
09-03-2021	35.615	9.819.159	109	3.484	9,78%	863.093	8,79%
10-03-2021	35.006	9.854.165	143	3.853	11,01%	866.888	8,80%
11-03-2021	62.746	9.916.911	147	5.481	8,74%	872.350	8,80%
12-03-2021	65.686	9.982.597	147	5.868	8,93%	878.188	8,80%
13-03-2021	69.517	10.052.114	149	5.826	8,38%	883.980	8,79%
14-03-2021	68.151	10.120.265	146	5.612	8,23%	889.589	8,79%
15-03-2021	68.968	10.189.233	133	5.034	7,30%	894.624	8,78%
16-03-2021	46.380	10.235.613	115	4.518	9,74%	899.071	8,78%
17-03-2021	37.465	10.273.078	140	4.228	11,29%	903.295	8,79%
18-03-2021	70.195	10.343.273	147	6.107	8,70%	909.368	8,79%
19-03-2021	73.129	10.416.402	150	6.463	8,84%	915.797	8,79%
20-03-2021	76.275	10.492.677	147	6.927	9,08%	922.665	8,79%
21-03-2021	76.335	10.569.012	147	6.689	8,76%	929.355	8,79%
22-03-2021	75.880	10.644.892	132	6.013	7,92%	935.369	8,79%
23-03-2021	54.615	10.699.507	118	4.801	8,79%	940.100	8,79%
24-03-2021	39.770	10.739.277	140	4.560	11,47%	944.640	8,80%
25-03-2021	70.922	10.810.199	146	6.812	9,60%	951.423	8,80%
26-03-2021	77.308	10.887.507	147	7.450	9,64%	958.832	8,81%
27-03-2021	79.262	10.966.769	152	7.408	9,35%	966.251	8,81%
28-03-2021	78.444	11.045.213	148	7.163	9,13%	973.414	8,81%
29-03-2021	75.958	11.121.171	130	7.093	9,34%	980.510	8,82%
30-03-2021	46.387	11.167.558	115	5.256	11,33%	985.363	8,82%
31-03-2021	41.827	11.209.385	143	5.775	13,81%	991.126	8,84%
01-04-2021	69.121	11.278.506	147	7.617	11,02%	998.744	8,86%

Positividad día= nuevos casos PCR positivo / # exámenes PCR día. Positividad total= casos PCR positivos totales/ total de exámenes PCR

Reportado por Epidemiología MINSAL.

#### 4. Porcentaje y media móvil (siete días) de positividad de exámenes PCR

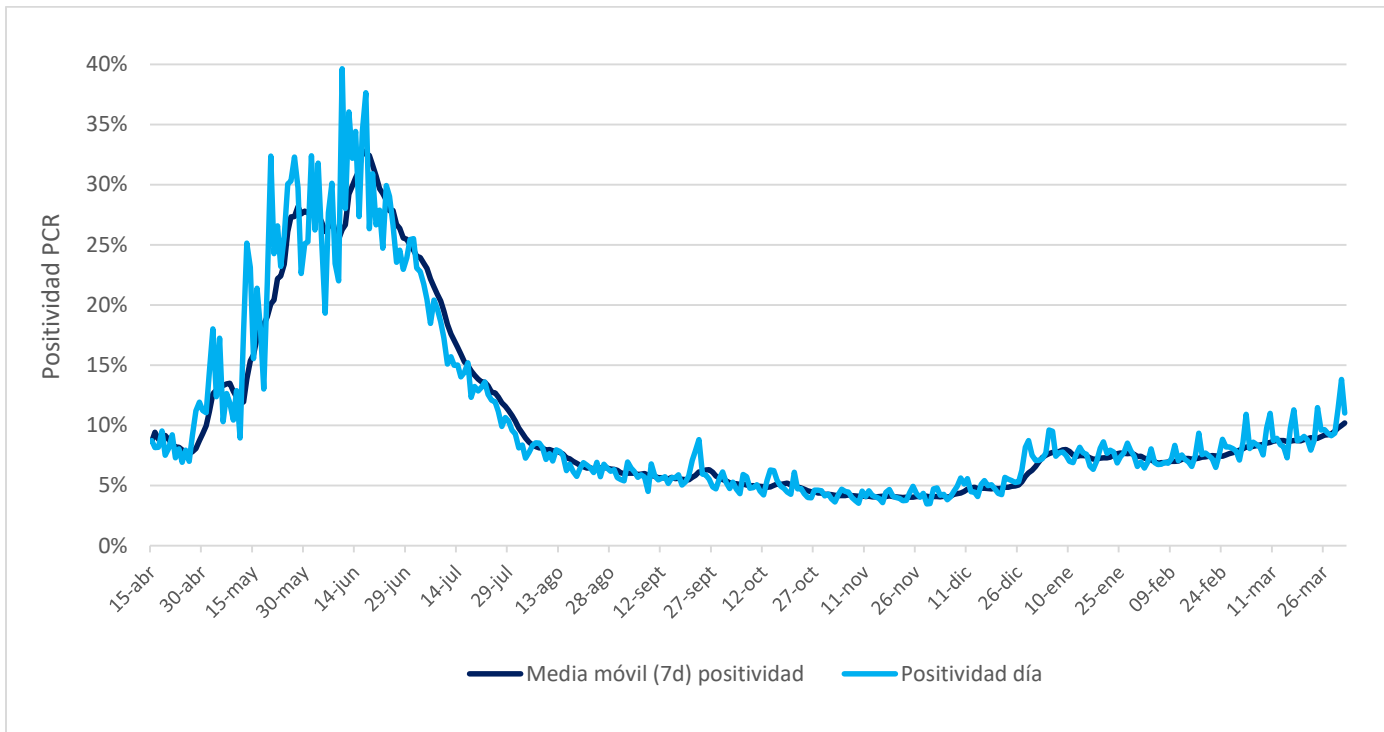

## VI. Residencias sanitarias

### 1. Datos de residencias sanitarias informadas por región

Región	N° de Camas Totales	N° de Usuarios en Residencia	N° de Residencias Habilitadas
Arica y Parinacota	832	489	13
Tarapacá	552	430	7
Antofagasta	799	427	10
Atacama	256	125	3
Coquimbo	506	301	8
Valparaíso	1.174	657	10
Metropolitana	2.690	1.391	17
O'Higgins	394	258	10
Maule	779	389	18
Ñuble	332	227	10
Biobío	1.257	977	19
Araucanía	713	483	11
Los Ríos	595	314	10
Los Lagos	625	299	12
Aysén	124	43	5
Magallanes	397	147	11
<b>Totales de RS</b>	<b>12.025</b>	<b>6.957</b>	<b>174</b>
Otros Dispositivos	2.018	775	14
<b>Total</b>	<b>14.043</b>	<b>7.732</b>	<b>188</b>