

# REPORTE

*DIARIO*

01 de noviembre de 2020



**#CuidémonosEntreTodos**

# I. Casos confirmados

## 1. Casos confirmados de Coronavirus a nivel nacional

	Casos confirmados acumulados	Casos nuevos totales	Casos nuevos con síntomas	Casos nuevos sin síntomas	Casos nuevos sin notificar <sup>1</sup>	Casos activos confirmados <sup>4</sup>	Fallecidos totales <sup>2</sup>	Casos confirmados recuperados <sup>3</sup>
Arica Parinacota	9.625	24	6	18	0	251	184	9.185
Tarapacá	12.938	27	19	8	0	303	244	12.393
Antofagasta	21.404	45	25	19	1	256	540	20.589
Atacama	7.879	12	9	3	0	136	90	7.656
Coquimbo	12.692	14	13	1	0	84	249	12.355
Valparaíso	30.450	107	62	37	8	455	1.059	28.910
Metropolitana	297.119	310	223	82	5	1.945	9.864	285.069
O'Higgins	18.711	56	32	24	0	306	496	17.920
Maule	18.985	80	47	33	0	606	423	17.961
Ñuble	7.520	55	38	17	0	253	151	7.118
Biobío	29.731	196	145	48	3	1.249	486	27.979
Araucanía	12.592	221	136	79	6	1.056	157	11.383
De los Ríos	3.595	86	51	35	0	494	32	3.075
De los Lagos	15.165	271	162	105	4	1.266	130	13.764
Aysén	1.044	10	3	7	0	52	5	988
Magallanes	12.365	93	60	32	1	452	136	11.772
Desconocida	49	0	0	0	0	0	1	49
	<b>511.864</b>	<b>1.607</b>	<b>1.031</b>	<b>548</b>	<b>28</b>	<b>9.164</b>	<b>14.247</b>	<b>488.166</b>

Información Epivigila, Epidemiología y DEIS MINSAL

<sup>1</sup>Casos que, teniendo un test de PCR positivo, no están ingresados aún en la plataforma de vigilancia epidemiológica (Epivigila).

<sup>2</sup>Corresponde a las estadísticas del DEIS.

<sup>3</sup>Para el cálculo estimado de confirmados recuperados se subtrae a los casos confirmados acumulados, los casos activos confirmados y los fallecidos.

<sup>4</sup>El cálculo de casos activos excluye a fallecidos debido a Covid-19 con y sin confirmación de laboratorio (U07.1 y U07.2, respectivamente), debidamente notificados en la plataforma Epivigila

## 2. Casos confirmados totales, casos activos y fallecidos

Fecha	Casos totales acumulados	Casos nuevos totales	Casos nuevos con síntomas	Casos nuevos sin síntomas	Casos activos <sup>1</sup>	Fallecidos <sup>2</sup>	Casos confirmados recuperados <sup>3</sup>
18-09-2020	442.827	1.673	1.097	510	14.647	12.199	415.981
19-09-2020	444.674	1.848	1.230	576	14.319	12.254	418.101
20-09-2020	446.274	1.600	1.048	485	14.242	12.286	419.746
21-09-2020	447.468	1.194	832	337	14.059	12.298	421.111
22-09-2020	448.523	1.054	814	219	13.026	12.321	423.176
23-09-2020	449.903	1.372	1.016	325	12.393	12.345	425.165
24-09-2020	451.634	1.731	1.282	395	12.289	12.469	426.876
25-09-2020	453.868	2.222	1.475	694	12.761	12.527	428.580
26-09-2020	455.979	2.109	1.458	594	13.129	12.591	430.259
27-09-2020	457.901	1.923	1.233	616	13.556	12.641	431.704
28-09-2020	459.671	1.770	1.112	601	13.957	12.698	433.016
29-09-2020	461.300	1.622	1.036	552	13.781	12.725	434.794
30-09-2020	462.991	1.684	1.185	449	13.661	12.741	436.589
01-10-2020	464.750	1.760	1.198	511	13.780	12.822	438.148
02-10-2020	466.590	1.839	1.208	585	14.116	12.867	439.607
03-10-2020	468.471	1.880	1.184	605	14.671	12.919	440.881
04-10-2020	470.179	1.708	1.016	630	15.130	12.979	442.070
05-10-2020	471.746	1.567	984	481	15.256	13.037	443.453
06-10-2020	473.306	1.554	1.019	500	14.818	13.070	445.418
07-10-2020	474.440	1.131	803	309	14.297	13.090	447.053
08-10-2020	476.016	1.575	1.104	440	14.139	13.167	448.710
09-10-2020	477.769	1.750	1.228	492	14.252	13.220	450.297
10-10-2020	479.595	1.824	1.200	581	14.269	13.272	452.054
11-10-2020	481.371	1.776	1.132	562	14.701	13.318	453.352
12-10-2020	482.888	1.517	941	525	15.025	13.379	454.484
13-10-2020	484.280	1.392	898	462	14.385	13.396	456.499
14-10-2020	485.372	1.089	822	256	13.884	13.415	458.073
15-10-2020	486.496	1.122	889	210	13.526	13.434	459.536
16-10-2020	488.190	1.689	1.141	510	13.564	13.529	461.097
17-10-2020	490.003	1.811	1.189	600	13.703	13.588	462.712
18-10-2020	491.760	1.759	1.149	591	14.182	13.635	463.943
19-10-2020	493.305	1.545	1.034	476	14.608	13.676	465.021
20-10-2020	494.478	1.099	726	345	14.049	13.702	466.643
21-10-2020	495.637	1.152	830	311	13.565	13.719	468.269
22-10-2020	497.131	1.495	1.030	428	13.490	13.792	469.765
23-10-2020	498.906	1.773	1.160	584	13.635	13.844	471.343
24-10-2020	500.542	1.631	1.121	491	9.990	13.892	476.576
25-10-2020	502.063	1.540	1.026	491	9.784	13.944	478.252
26-10-2020	503.598	1.505	1.010	472	9.634	14.003	479.877
27-10-2020	504.525	922	569	300	9.035	14.026	481.379
28-10-2020	505.530	1.004	738	234	8.507	14.032	482.906
29-10-2020	507.050	1.519	1.064	425	8.925	14.118	483.922
30-10-2020	508.571	1.529	965	535	9.176	14.158	485.152
31-10-2020	510.256	1.686	1.077	579	9.121	14.207	486.642
01-11-2020	511.864	1.607	1.031	548	9.164	14.247	488.166

Información Epivigila, Epidemiología y DEIS MINSAL

Nota explicativa: para esta tabla, el cálculo de casos confirmados activos y casos confirmados recuperados corresponde a la información disponible en la fecha en que se reportan en el Informe Diario.

<sup>1</sup>Corresponde a personas vivas confirmadas con COVID-19 cuya fecha de inicio de síntomas, de notificación o de toma de muestra es menor o igual a 14 días a la fecha del reporte actual.

<sup>2</sup>Corresponde a las estadísticas del DEIS.

<sup>3</sup>Para el cálculo estimado de confirmados recuperados se subtrae a los casos confirmados acumulados, los casos activos confirmados y los fallecidos.

### 3. Curva de casos activos y recuperados según fecha de inicio de síntomas

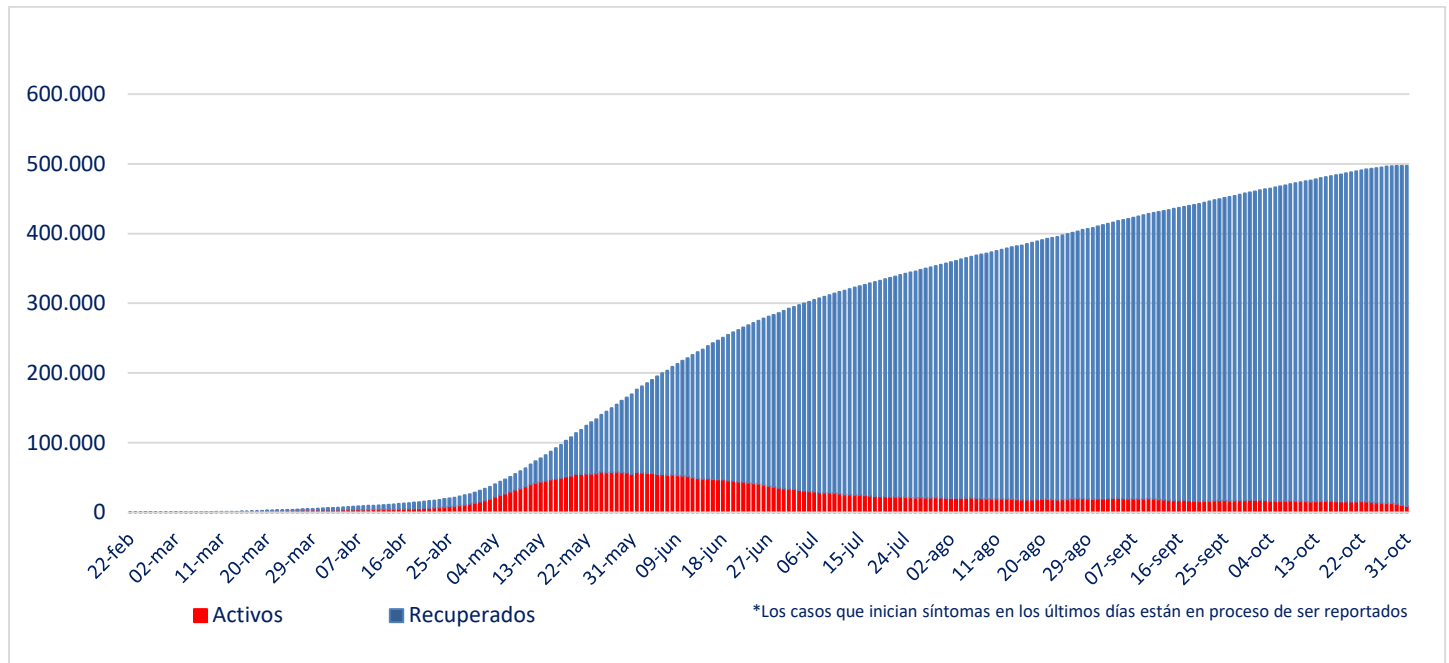

Fuente: Sistema de Notificación EPIVIGILA. Depto. de Epidemiología, DIPLAS MINSAL

Nota explicativa: para construir esta curva, se realiza el cálculo de casos activos y recuperados a partir del último día disponible de información, actualizando la curva completa hacia atrás. El número de fallecidos no aparece en este gráfico.

#### 4. Evolución de nuevos casos confirmados por 100 mil habitantes (media móvil 7 días)

##### a. Regiones con 10 o más casos (por 100 mil habitantes)

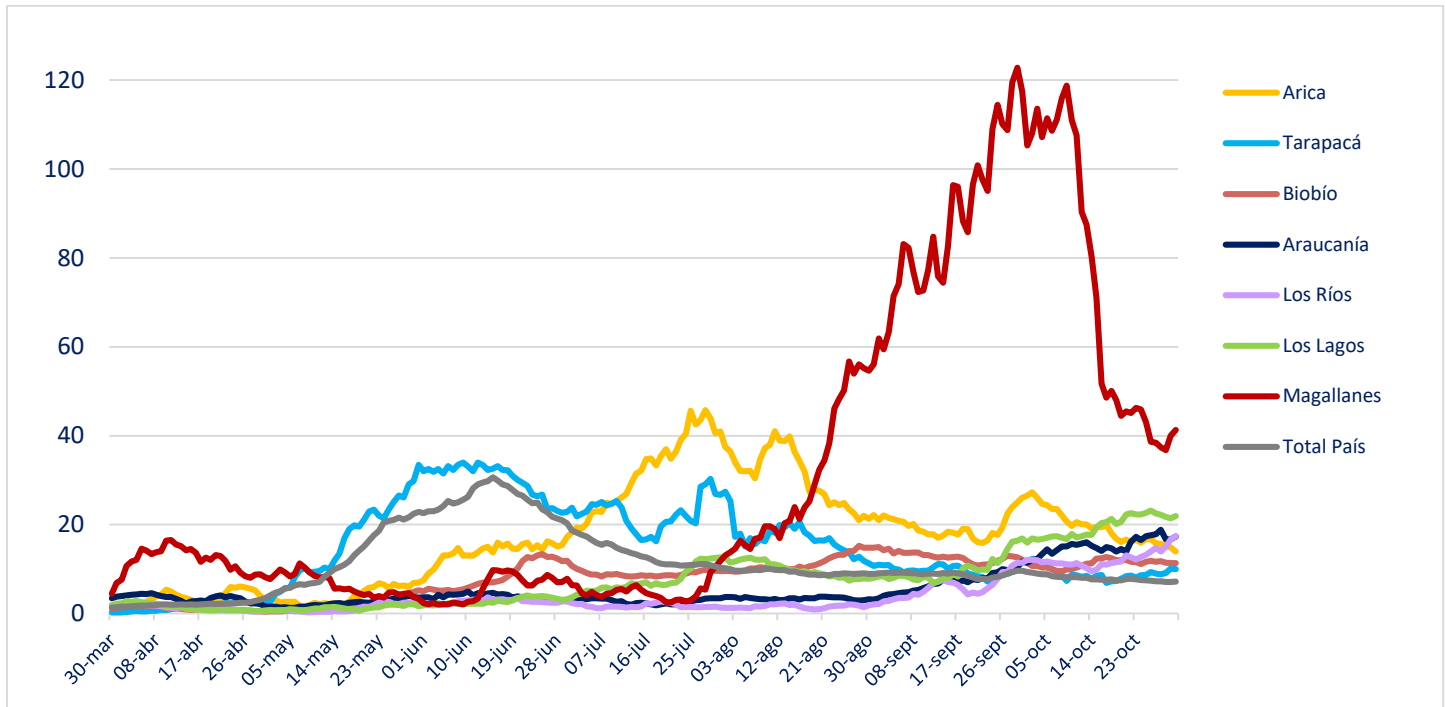

##### b. Regiones con menos de 10 casos (por 100 mil habitantes)

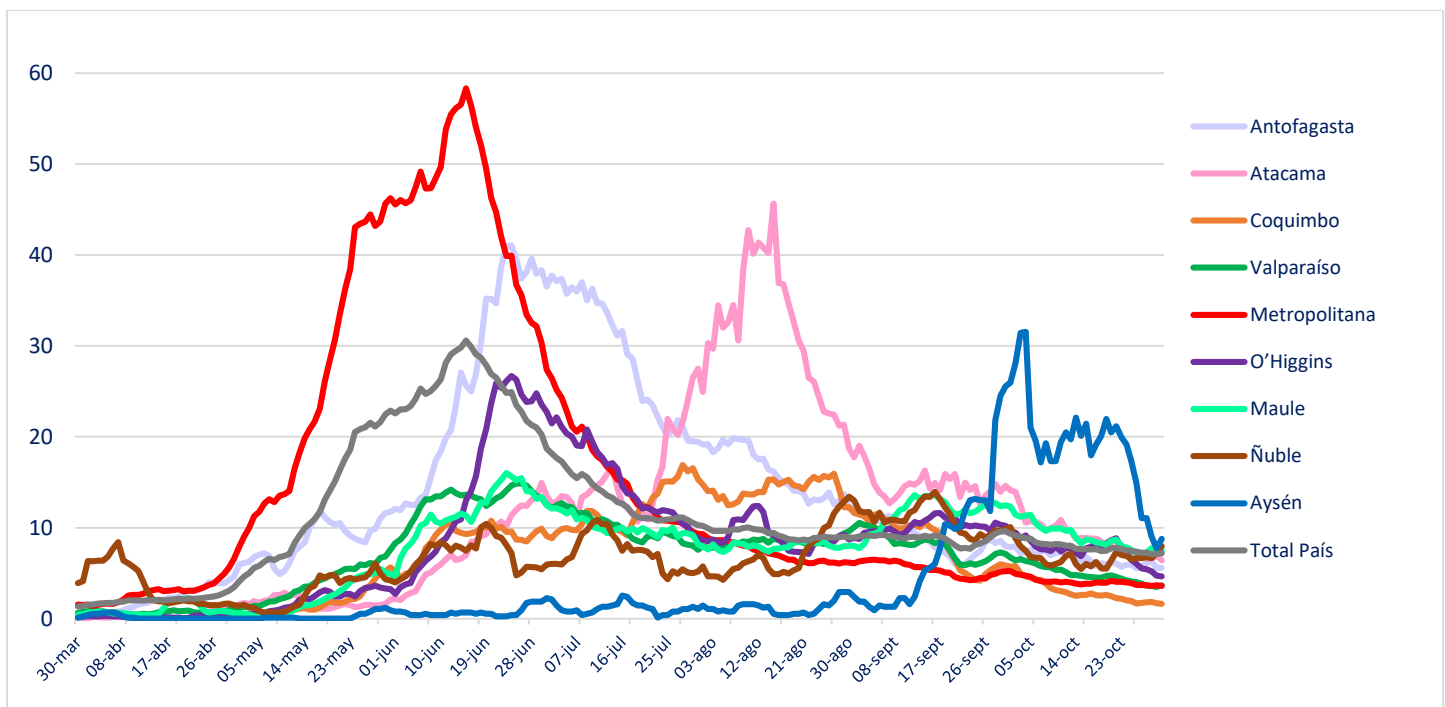

## II. Casos probables

### 1. Casos probables por región

Región	Casos probables acumulados	Casos activos probables
Arica Parinacota	349	4
Tarapacá	1.826	73
Antofagasta	1.218	42
Atacama	59	7
Coquimbo	1.821	31
Valparaíso	12.187	249
Metropolitana	36.548	594
O'Higgins	4.233	119
Maule	712	22
Ñuble	2.320	79
Biobío	4.957	222
Araucanía	426	122
De los Ríos	141	34
De los Lagos	1.057	163
Aysén	86	16
Magallanes	993	148
	<b>68.933</b>	<b>1.925</b>

## 2. Casos probables acumulados y activos informados por fecha

Fecha	Casos probables acumulados	Casos activos probables
18-09-2020	57.015	3.627
19-09-2020	57.317	3.543
20-09-2020	57.350	3.245
21-09-2020	57.464	3.018
22-09-2020	57.610	2.773
23-09-2020	58.110	2.891
24-09-2020	58.624	3.071
25-09-2020	59.096	3.192
26-09-2020	59.645	3.372
27-09-2020	60.090	3.491
28-09-2020	60.293	3.419
29-09-2020	60.357	3.147
30-09-2020	60.824	3.315
01-10-2020	61.268	3.509
02-10-2020	61.629	3.604
03-10-2020	61.808	3.512
04-10-2020	62.033	3.443
05-10-2020	62.112	3.172
06-10-2020	62.178	2.833
07-10-2020	62.654	2.967
08-10-2020	62.937	2.924
09-10-2020	63.282	2.955
10-10-2020	63.613	2.986
11-10-2020	63.927	3.008
12-10-2020	64.021	2.816
13-10-2020	64.116	2.573
14-10-2020	64.189	2.446
15-10-2020	64.577	2.583
16-10-2020	64.966	2.735
17-10-2020	65.245	2.781
18-10-2020	65.536	2.809
19-10-2020	65.630	2.670
20-10-2020	65.715	2.448
21-10-2020	66.056	2.545
22-10-2020	66.411	2.657
23-10-2020	66.702	2.714
24-10-2020	67.030	2.063
25-10-2020	67.317	2.093
26-10-2020	67.400	1.920
27-10-2020	67.462	1.693
28-10-2020	67.836	1.827
29-10-2020	68.164	1.908
30-10-2020	68.378	1.905
31-10-2020	68.675	1.944
01-11-2020	68.933	1.925

### III. Pacientes Fallecidos

#### 1. Pacientes fallecidos por grupo etario

Tramos de edad	# pacientes	% total	% agrupado
≤ 39 años	317	2,22%	2,22%
40 a 49 años	484	3,40%	3,40%
50 a 59 años	1.436	10,08%	10,08%
60 a 69 años	3.023	21,22%	21,22%
70 a 79 años	4.010	28,15%	<b>63,08%</b>
80 a 89 años	3.664	25,72%	
≥90 años	1.313	9,21%	
<b>Total</b>	<b>14.247</b>	<b>100%</b>	<b>100%</b>

#### 2. Fallecidos según fecha de defunción, de acuerdo a criterios DEIS

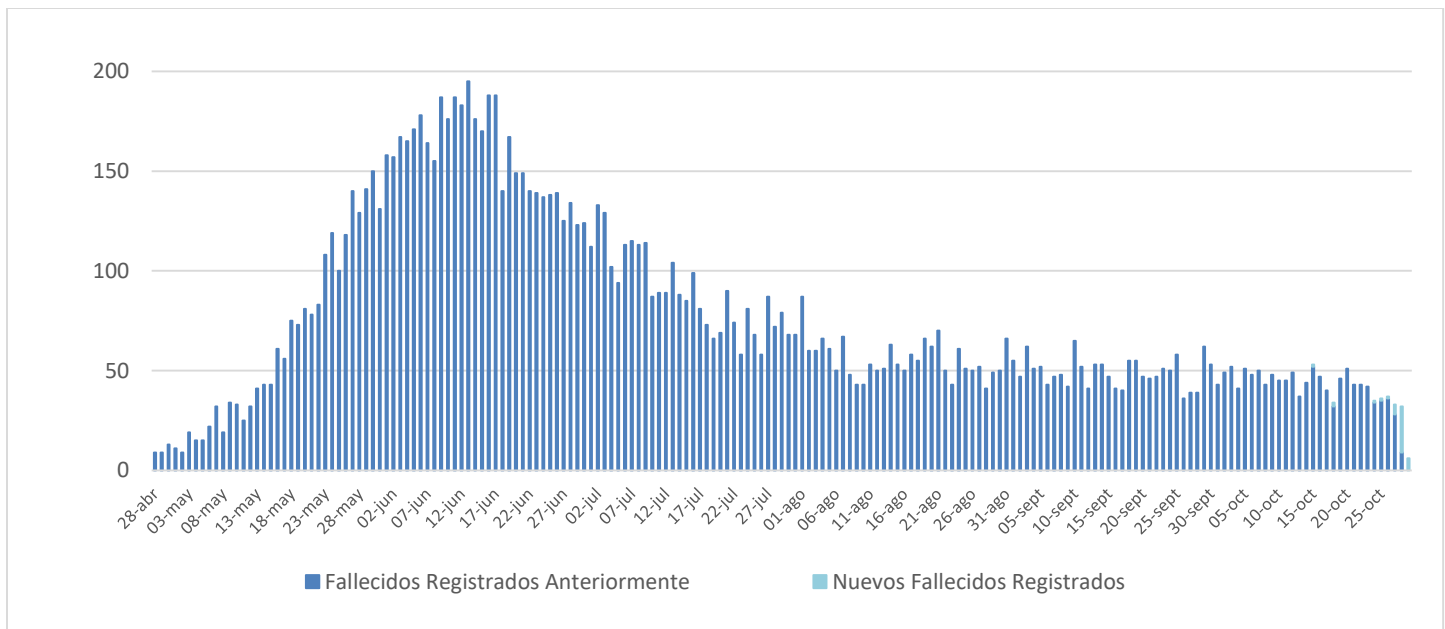



## IV. Capacidad Hospitalaria

### 1. Sistema Integrado Covid 19, camas de unidades de cuidados intensivos (UCI)

Total de ventiladores	2.277	Ventiladores disponibles	383	Ventiladores ocupados	1.894
-----------------------	-------	--------------------------	-----	-----------------------	-------

### 2. Hospitalización en unidades de cuidados intensivos (UCI) de pacientes Covid 19

Región	# pacientes	% total
Arica	14	1,88%
Tarapacá	8	1,08%
Antofagasta	22	2,96%
Atacama	7	0,94%
Coquimbo	11	1,48%
Valparaíso	61	8,21%
Santiago	355	47,78%
O'Higgins	48	6,46%
Maule	26	3,50%
Ñuble	13	1,75%
Biobío	81	10,90%
Araucanía	41	5,52%
Los Ríos	6	0,81%
Los Lagos	32	4,31%
Aysén	5	0,67%
Magallanes	13	1,75%
<b>Total</b>	<b>743</b>	<b>100%</b>

Tramos de edad	# pacientes	% total
≤ 39 años	41	5,52%
40 a 49 años	66	8,88%
50 a 59 años	157	21,13%
60 a 69 años	242	32,57%
≥ 70 años	237	31,90%
<b>Total</b>	<b>743</b>	<b>100%</b>

Tipo de ventilación	# pacientes	% total
En ventilación mecánica	606	81,56%
Sin ventilación mecánica	108	14,54%
Ventilación mecánica no invasiva	29	3,90%
<b>Total</b>	<b>743</b>	<b>100%</b>

\* Pacientes reportados durante el día anterior con 24 hrs. de desfase, UGCC

### 3. Hospitalización diaria en unidades de cuidados intensivos (UCI)

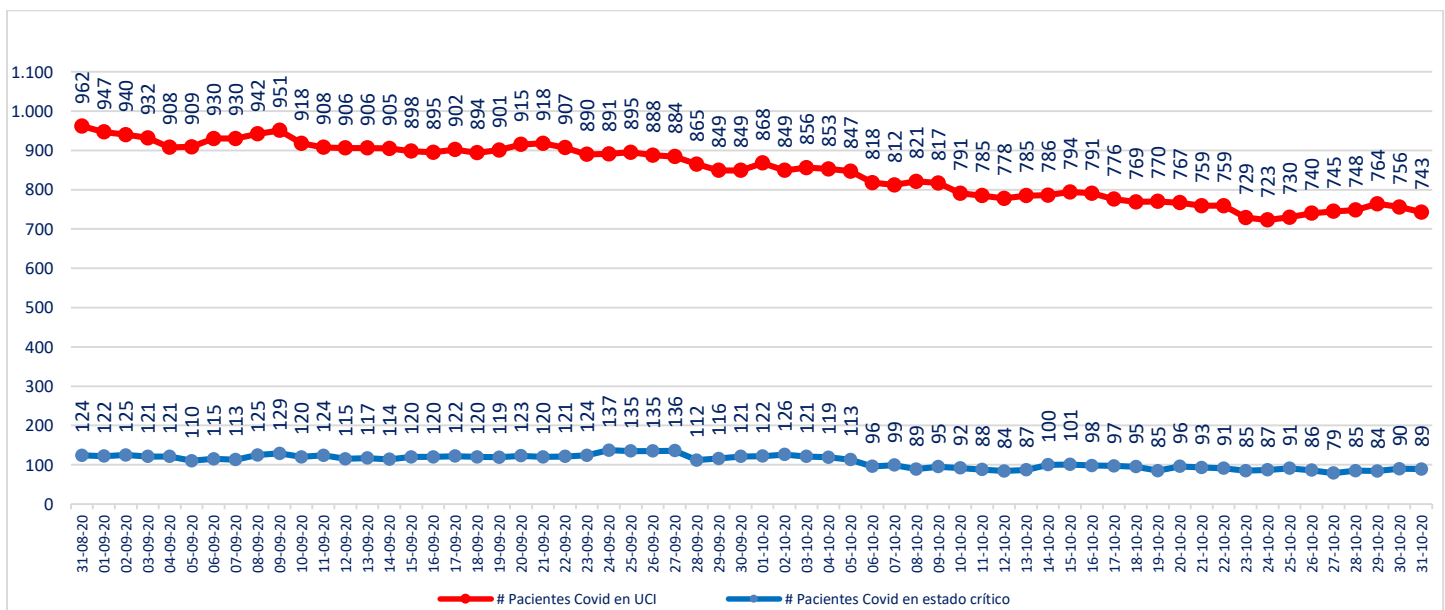

\* Pacientes reportados durante el día anterior con 24 hrs. de desfase, UGCC

## 4. Hospitalización de pacientes Covid19 en sistema integrado

Fecha	Camas básicas	Camas media	UTI	UCI	Total
19-09-2020	998	946	562	901	3.407
20-09-2020	999	934	567	915	3.415
21-09-2020	1.009	933	578	918	3.438
22-09-2020	998	931	588	907	3.424
23-09-2020	1.013	932	593	890	3.428
24-09-2020	1.002	913	596	891	3.402
25-09-2020	1.001	917	602	895	3.415
26-09-2020	986	895	596	888	3.365
27-09-2020	994	890	604	884	3.372
28-09-2020	1.017	899	603	865	3.384
29-09-2020	1.043	897	586	849	3.375
30-09-2020	1.034	889	558	849	3.330
01-10-2020	1.029	868	561	868	3.326
02-10-2020	1.014	870	548	849	3.326
03-10-2020	1.029	868	561	856	3.314
04-10-2020	962	816	543	853	3.174
05-10-2020	967	832	549	847	3.195
06-10-2020	909	806	550	818	3.083
07-10-2020	921	819	559	812	3.111
08-10-2020	871	833	548	821	3.073
09-10-2020	871	861	546	817	3.095
10-10-2020	842	853	523	791	3.009
11-10-2020	856	867	522	785	3.030
12-10-2020	869	863	523	778	3.033
13-10-2020	836	865	544	785	3.030
14-10-2020	840	866	525	786	3.017
15-10-2020	837	857	526	794	3.014
16-10-2020	791	859	511	791	2.952
17-10-2020	781	856	521	776	2.934
18-10-2020	780	847	523	769	2.919
19-10-2020	773	866	537	770	2.946
20-10-2020	771	833	542	767	2.913
21-10-2020	761	801	526	759	2.847
22-10-2020	747	812	522	759	2.840
23-10-2020	742	792	499	729	2.762
24-10-2020	731	759	493	723	2.706
25-10-2020	753	774	493	730	2.750
26-10-2020	759	776	461	740	2.736
27-10-2020	766	774	464	745	2.749
28-10-2020	740	777	472	748	2.737
29-10-2020	712	759	465	764	2.700
30-10-2020	720	748	463	756	2.687
31-10-2020	697	754	453	743	2.647

\* UGCC

## 5. Evolución semanal de egresos hospitalarios pacientes Covid19

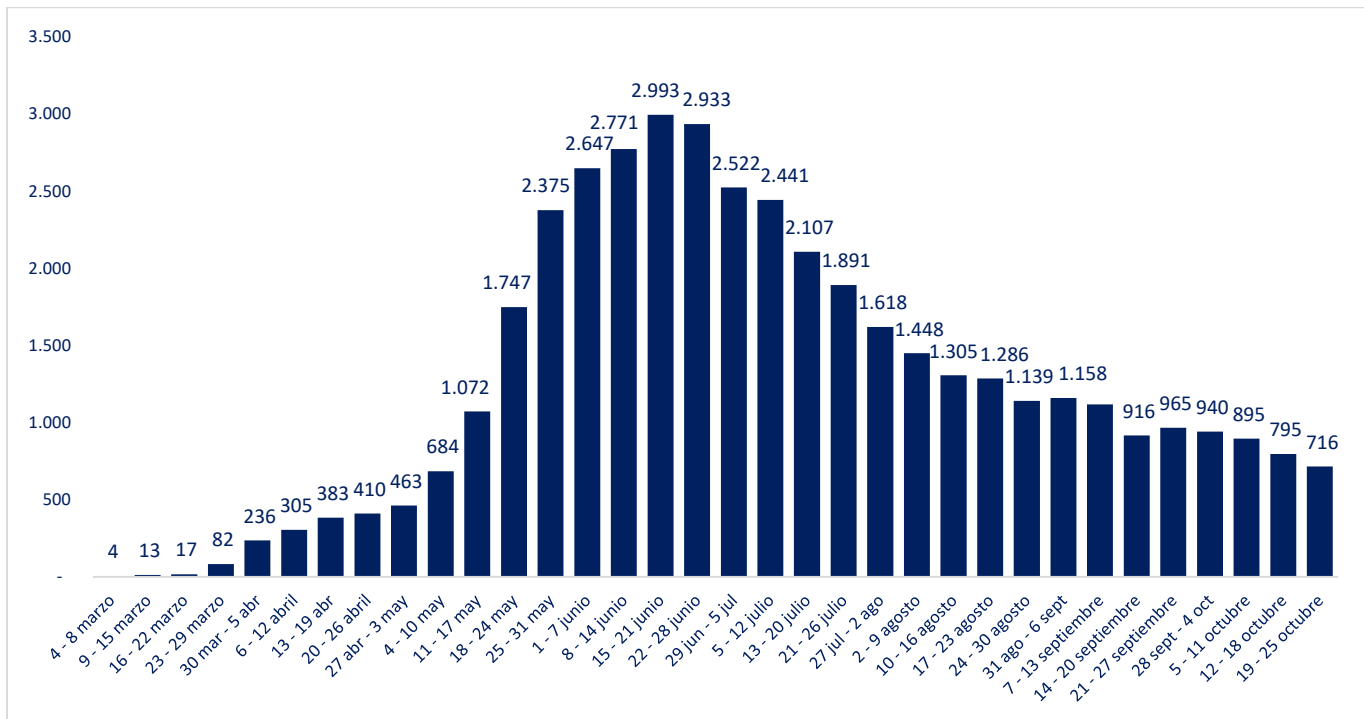

\*UGCC

## V. Exámenes PCR

### 1. Exámenes PCR informados por tipo de establecimiento

	# exámenes realizados	% total	# exámenes informados últimas 24 hrs
Instituto de Salud Pública	164.666	3,8%	878
Hospitales públicos	2.042.670	47,0%	19.194
Privados	2.142.577	49,2%	21.080
	<b>4.349.913</b>	<b>100%</b>	<b>41.152</b>

\*Reportado por Epidemiología MINSAL

### 2. Datos de exámenes PCR informados según laboratorios por región en las últimas 24 hrs.

Región	# exámenes informados	# nuevos casos	Positividad día	Positividad última semana
Arica y Parinacota	1.025	24	2%	5%
Tarapacá	906	27	3%	4%
Antofagasta	2.549	45	2%	2%
Atacama	781	12	2%	3%
Coquimbo	1.245	14	1%	1%
Valparaíso	3.852	107	3%	3%
Metropolitana	13.066	310	2%	3%
O'Higgins	1.563	56	4%	4%
Maule	2.001	80	4%	6%
Ñuble	928	55	6%	4%
Biobío	4.069	196	5%	5%
Araucanía	1.878	221	12%	12%
Los Ríos	836	86	10%	10%
Los Lagos	5.232	271	5%	5%
Aysén	333	10	3%	4%
Magallanes	888	93	10%	12%
Desconocida	0	0	-	-
	<b>41.152</b>	<b>1.607</b>	<b>4%</b>	<b>4%</b>

Positividad día = nuevos casos/# exámenes día  
Región según toma la muestra

### 3. Exámenes PCR informados por días, acumulados y número de laboratorios que reportan

Fecha	# exámenes informados	# total de exámenes	# laboratorios que reporta	# nuevos casos	Positividad día	Casos totales acumulados	Positividad total
18-09-2020	33.240	2.975.891	126	1.673	5,03%	442.628	14,87%
19-09-2020	34.822	3.010.713	125	1.848	5,31%	444.476	14,76%
20-09-2020	27.620	3.038.333	105	1.600	5,79%	446.076	14,68%
21-09-2020	16.822	3.055.155	91	1.194	7,10%	447.270	14,64%
22-09-2020	13.389	3.068.544	88	1.054	7,87%	448.324	14,61%
23-09-2020	15.573	3.084.117	120	1.372	8,81%	449.696	14,58%
24-09-2020	29.078	3.113.195	125	1.731	5,95%	451.427	14,50%
25-09-2020	37.653	3.150.848	130	2.222	5,90%	453.649	14,40%
26-09-2020	38.161	3.189.009	127	2.109	5,53%	455.758	14,29%
27-09-2020	39.405	3.228.414	128	1.923	4,88%	457.681	14,18%
28-09-2020	37.473	3.265.887	112	1.770	4,72%	459.451	14,07%
29-09-2020	28.919	3.294.806	90	1.622	5,61%	461.073	13,99%
30-09-2020	27.509	3.322.315	127	1.684	6,12%	462.757	13,93%
01-10-2020	33.533	3.355.848	132	1.760	5,25%	464.517	13,84%
02-10-2020	38.674	3.394.522	131	1.839	4,76%	466.356	13,74%
03-10-2020	35.698	3.430.220	130	1.880	5,27%	468.236	13,65%
04-10-2020	36.333	3.466.553	129	1.708	4,70%	469.944	13,56%
05-10-2020	36.198	3.502.751	119	1.567	4,33%	471.511	13,46%
06-10-2020	26.316	3.529.067	94	1.554	5,91%	473.065	13,40%
07-10-2020	19.706	3.548.773	124	1.131	5,74%	474.196	13,36%
08-10-2020	32.954	3.581.727	133	1.575	4,78%	475.771	13,28%
09-10-2020	36.292	3.618.019	132	1.750	4,82%	477.521	13,20%
10-10-2020	36.022	3.654.041	129	1.824	5,06%	479.345	13,12%
11-10-2020	39.211	3.693.252	133	1.776	4,53%	481.121	13,03%
12-10-2020	35.907	3.729.159	119	1.517	4,22%	482.638	12,94%
13-10-2020	25.603	3.754.762	91	1.392	5,44%	484.030	12,89%
14-10-2020	17.351	3.772.113	96	1.089	6,28%	485.119	12,86%
15-10-2020	18.005	3.790.118	125	1.122	6,23%	486.241	12,83%
16-10-2020	31.088	3.821.206	131	1.689	5,43%	487.930	12,77%
17-10-2020	36.614	3.857.820	133	1.811	4,95%	489.741	12,69%
18-10-2020	37.121	3.894.941	132	1.759	4,74%	491.500	12,62%
19-10-2020	34.671	3.929.612	120	1.545	4,46%	493.045	12,55%
20-10-2020	25.731	3.955.343	95	1.099	4,27%	494.144	12,49%
21-10-2020	18.846	3.974.189	129	1.152	6,11%	495.296	12,46%
22-10-2020	31.734	4.005.923	132	1.495	4,71%	496.791	12,40%
23-10-2020	37.359	4.043.282	137	1.773	4,75%	498.564	12,33%
24-10-2020	37.796	4.081.078	132	1.631	4,32%	500.195	12,26%
25-10-2020	38.473	4.119.551	133	1.540	4,00%	501.735	12,18%
26-10-2020	37.832	4.157.383	117	1.505	3,98%	503.240	12,10%
27-10-2020	20.012	4.177.395	90	922	4,61%	504.162	12,07%
28-10-2020	21.822	4.199.217	131	1.004	4,60%	505.166	12,03%
29-10-2020	33.406	4.232.623	138	1.519	4,55%	506.685	11,97%
30-10-2020	36.880	4.269.503	138	1.529	4,15%	508.214	11,90%
31-10-2020	39.258	4.308.761	138	1.686	4,29%	509.900	11,83%
01-11-2020	41.152	4.349.913	137	1.607	3,91%	511.507	11,76%

Positividad día= nuevos casos/ # exámenes día. Positividad total= casos totales/ total de exámenes  
Reportado por Epidemiología MINSAL.

#### 4. Porcentaje y media móvil (siete días) de positividad de exámenes PCR

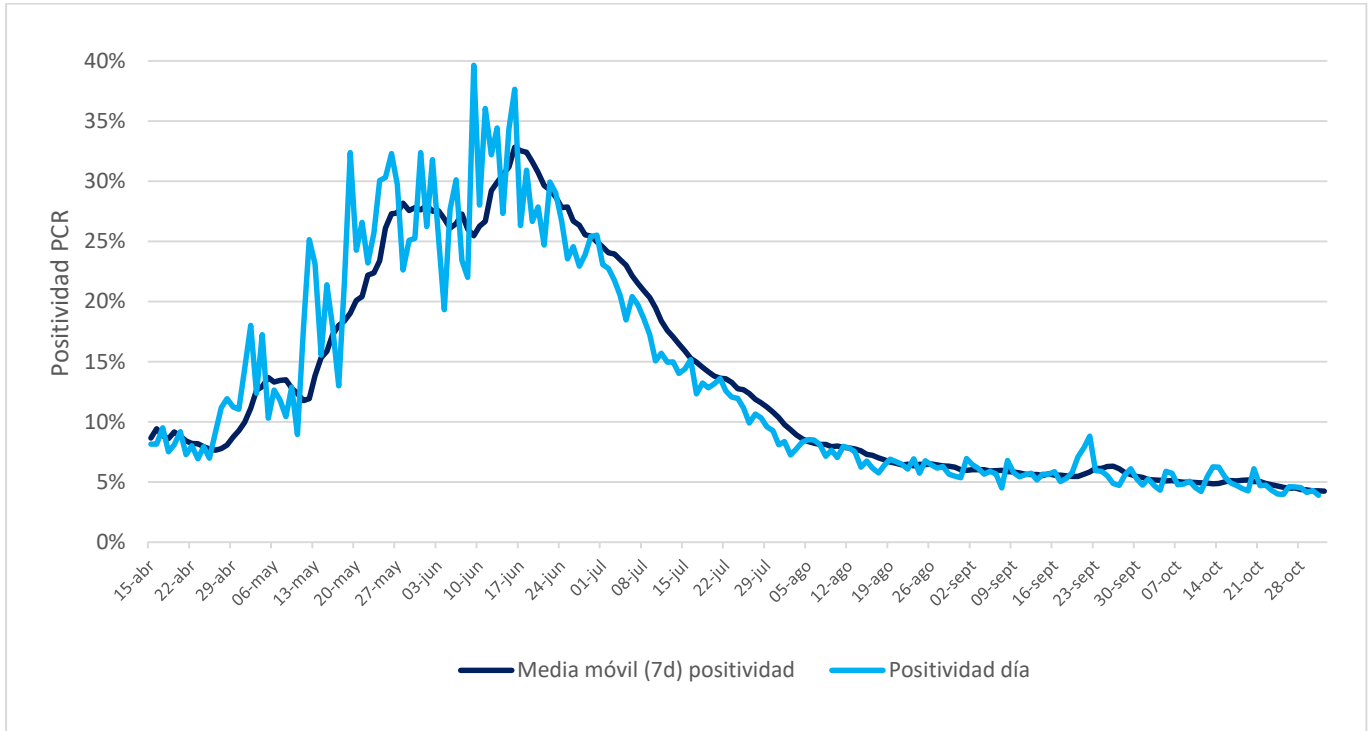

## VI. Residencias sanitarias

### 1. Datos de residencias sanitarias informadas por región

Región	N° de Camas Totales	N° de Usuarios en Residencia	N° de Residencias Habilitadas
Arica y Parinacota	583	331	9
Tarapacá	2.282	1.841	13
Antofagasta	759	292	9
Atacama	288	133	4
Coquimbo	340	71	5
Valparaíso	756	168	7
Metropolitana	1.886	584	14
O'Higgins	238	87	6
Maule	632	250	15
Ñuble	333	172	9
Biobío	1.058	647	17
Araucanía	452	285	7
Los Ríos	299	218	6
Los Lagos	401	273	10
Aysén	105	44	5
Magallanes	423	169	13
<b>Total</b>	<b>10.835</b>	<b>5.565</b>	<b>149</b>