

REPORTE

DIARIO

04 de enero de 2021



#CuidémonosEntreTodos

I. Casos confirmados

1. Casos confirmados de Coronavirus a nivel nacional

	Casos confirmados acumulados	Casos nuevos totales	Casos nuevos con síntomas	Casos nuevos sin síntomas	Casos nuevos sin notificar ¹	Casos activos confirmados ²	Fallecidos totales ³	Casos confirmados recuperados ⁴
Arica Parinacota	10.946	12	4	6	2	240	227	10.473
Tarapacá	16.211	103	69	33	1	683	290	15.237
Antofagasta	24.249	116	82	33	1	719	586	22.918
Atacama	8.610	29	22	7	0	125	114	8.375
Coquimbo	14.429	37	33	2	2	254	303	13.869
Valparaíso	36.565	137	96	33	8	1.108	1.261	34.174
Metropolitana	321.724	476	348	102	26	3.933	10.848	306.656
O'Higgins	21.935	77	66	11	0	548	594	20.805
Maule	26.702	354	202	152	0	1.736	568	24.400
Ñuble	11.038	73	57	16	0	584	221	10.239
Biobío	48.916	200	180	19	1	2.470	819	45.599
Araucanía	23.896	340	249	88	3	1.182	316	22.402
De los Ríos	9.357	81	64	16	1	696	102	8.563
De los Lagos	27.145	315	213	94	8	1.744	269	25.130
Aysén	1.644	25	7	18	0	119	15	1.511
Magallanes	17.217	75	59	15	1	472	233	16.505
Desconocida	57	0	0	0	0	13	1	44
	620.641	2.450	1.751	645	54	16.626	16.767	586.900

Información Epivigila, Epidemiología y DEIS MINSAL

1 Casos que, teniendo un test de PCR positivo, no están ingresados aún en la plataforma de vigilancia epidemiológica (Epivigila).

2 El cálculo de casos activos excluye a quienes hayan fallecido, independientemente de la causa de muerte.

3 Corresponde a casos clasificados con causa de muerte U07.1 (caso confirmado con resultado positivo de la prueba), según estadísticas del DEIS.

4 Para el cálculo estimado de confirmados recuperados se substraen a los casos confirmados acumulados, los casos activos confirmados y los casos fallecidos, independientemente de su causa de muerte.

2. Casos confirmados totales, casos activos y fallecidos

Fecha	Casos totales acumulados	Casos nuevos totales	Casos nuevos con síntomas	Casos nuevos sin síntomas	Casos activos ¹	Fallecidos ²	Casos confirmados recuperados ³
21-11-2020	539.143	1.550	1.019	502	9.224	15.030	514.584
22-11-2020	540.640	1.497	961	522	9.145	15.069	516.121
23-11-2020	542.080	1.440	903	505	9.144	15.106	517.524
24-11-2020	543.087	1.005	702	287	8.816	15.131	518.834
25-11-2020	544.092	1.004	780	218	8.468	15.138	520.180
26-11-2020	545.662	1.564	1.082	469	8.872	15.235	521.247
27-11-2020	547.223	1.570	1.014	537	9.379	15.278	522.259
28-11-2020	548.941	1.718	1.133	575	9.519	15.322	523.792
29-11-2020	550.430	1.489	993	485	9.554	15.356	525.212
30-11-2020	551.743	1.313	884	410	9.418	15.410	526.604
01-12-2020	552.864	1.119	747	354	9.089	15.430	528.034
02-12-2020	553.898	1.035	773	245	8.647	15.438	529.501
03-12-2020	555.406	1.507	1.079	409	9.104	15.519	530.470
04-12-2020	557.135	1.729	1.155	552	9.719	15.558	531.543
05-12-2020	558.668	1.533	1.014	494	9.509	15.592	533.250
06-12-2020	560.382	1.710	1.078	583	9.646	15.628	534.789
07-12-2020	562.142	1.760	1.132	583	9.892	15.663	536.267
08-12-2020	563.534	1.389	958	406	9.806	15.680	537.727
09-12-2020	564.778	1.247	945	287	9.596	15.690	539.171
10-12-2020	566.440	1.662	1.128	517	10.057	15.774	540.288
11-12-2020	567.974	1.531	1.112	399	10.526	15.782	541.345
12-12-2020	569.781	1.807	1.281	491	10.530	15.846	543.083
13-12-2020	571.919	2.139	1.427	684	10.887	15.886	544.822
14-12-2020	573.830	1.911	1.243	647	11.035	15.931	546.538
15-12-2020	575.329	1.498	1.064	412	10.864	15.949	548.190
16-12-2020	576.731	1.402	1.052	330	10.594	15.959	549.852
17-12-2020	578.732	1.998	1.414	535	11.199	16.007	551.200
18-12-2020	581.135	2.404	1.551	809	12.468	16.051	552.289
19-12-2020	583.354	2.217	1.517	666	12.591	16.101	554.333
20-12-2020	585.545	2.191	1.411	740	13.105	16.154	555.956
21-12-2020	587.488	1.943	1.276	614	13.047	16.197	557.913
22-12-2020	589.189	1.699	1.086	576	12.794	16.217	559.845
23-12-2020	590.914	1.726	1.281	414	12.561	16.228	561.794
24-12-2020	593.310	2.395	1.598	741	13.214	16.303	563.457
25-12-2020	595.831	2.520	1.597	860	14.133	16.358	565.002
26-12-2020	598.394	2.564	1.618	864	14.275	16.404	567.376
27-12-2020	600.105	1.711	1.105	565	13.745	16.443	569.578
28-12-2020	602.028	1.923	1.395	489	13.572	16.443	571.674
29-12-2020	603.986	1.958	1.410	499	13.477	16.488	573.681
30-12-2020	605.950	1.961	1.554	363	13.514	16.499	575.595
31-12-2020	608.973	3.022	2.036	873	14.638	16.608	577.382
01-01-2021	612.564	3.588	2.321	1.132	16.355	16.660	579.203
02-01-2021	615.902	3.338	2.055	1.165	16.870	16.724	581.961
03-01-2021	618.191	2.289	1.492	753	16.620	16.767	584.457
04-01-2021	620.641	2.450	1.751	645	16.626	16.767	586.900

Información Epivigila, Epidemiología y DEIS MINSAL

Nota explicativa: para esta tabla, el cálculo de casos confirmados activos y casos confirmados recuperados corresponde a la información disponible en la fecha en que se reportan en el Informe Diario.

1 El cálculo de casos activos excluye a quienes hayan fallecido, independientemente de la causa de muerte.

2 Corresponde a casos clasificados con causa de muerte U07.1 (caso confirmado con resultado positivo de la prueba), según estadísticas del DEIS.

3 Para el cálculo estimado de confirmados recuperados se substraen a los casos confirmados acumulados, los casos activos confirmados y los casos fallecidos, independientemente de su causa de muerte.

3. Curva de casos activos y recuperados según fecha de inicio de síntomas

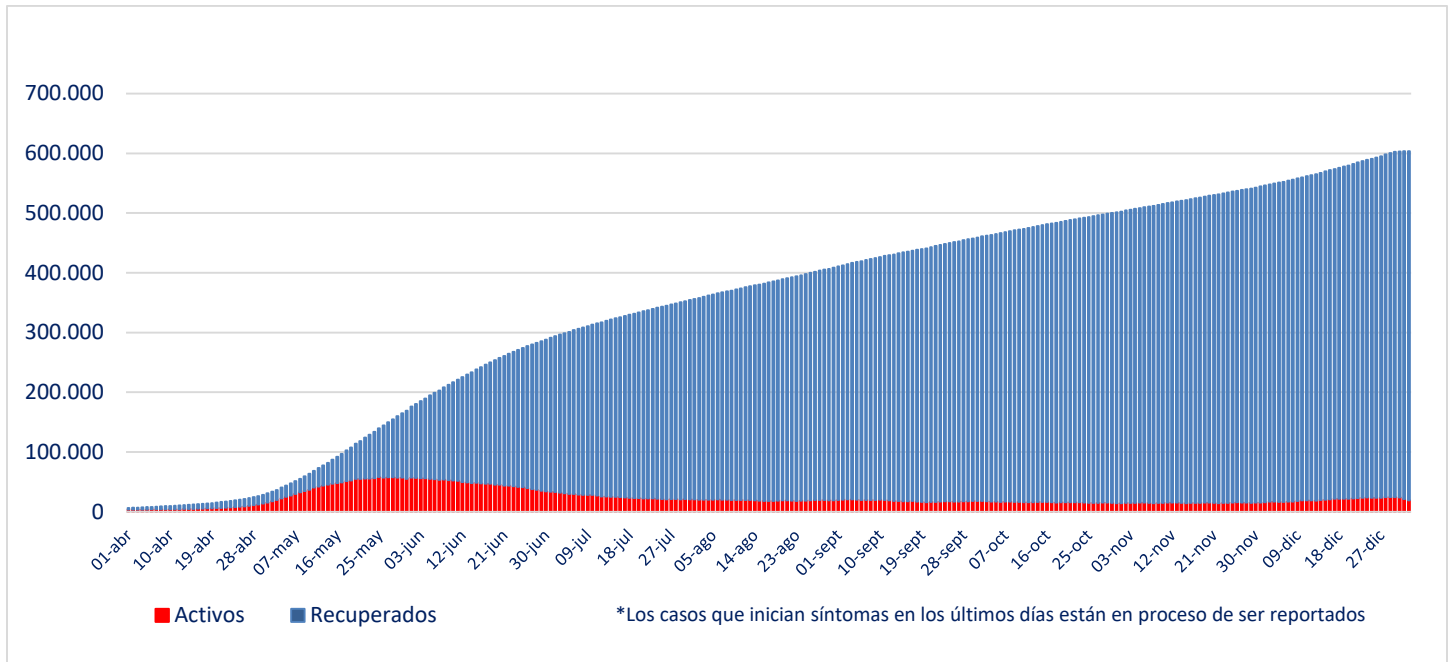

Fuente: Sistema de Notificación EPIVIGILA. Depto. de Epidemiología, DIPLAS MINSAL

Nota explicativa: para construir esta curva, se realiza el cálculo de casos activos y recuperados a partir del último día disponible de información, actualizando la curva completa hacia atrás. El número de fallecidos no aparece en este gráfico.

4. Evolución de nuevos casos confirmados por 100 mil habitantes (media móvil 7 días)

a. Regiones con 10 o más casos (por 100 mil habitantes)

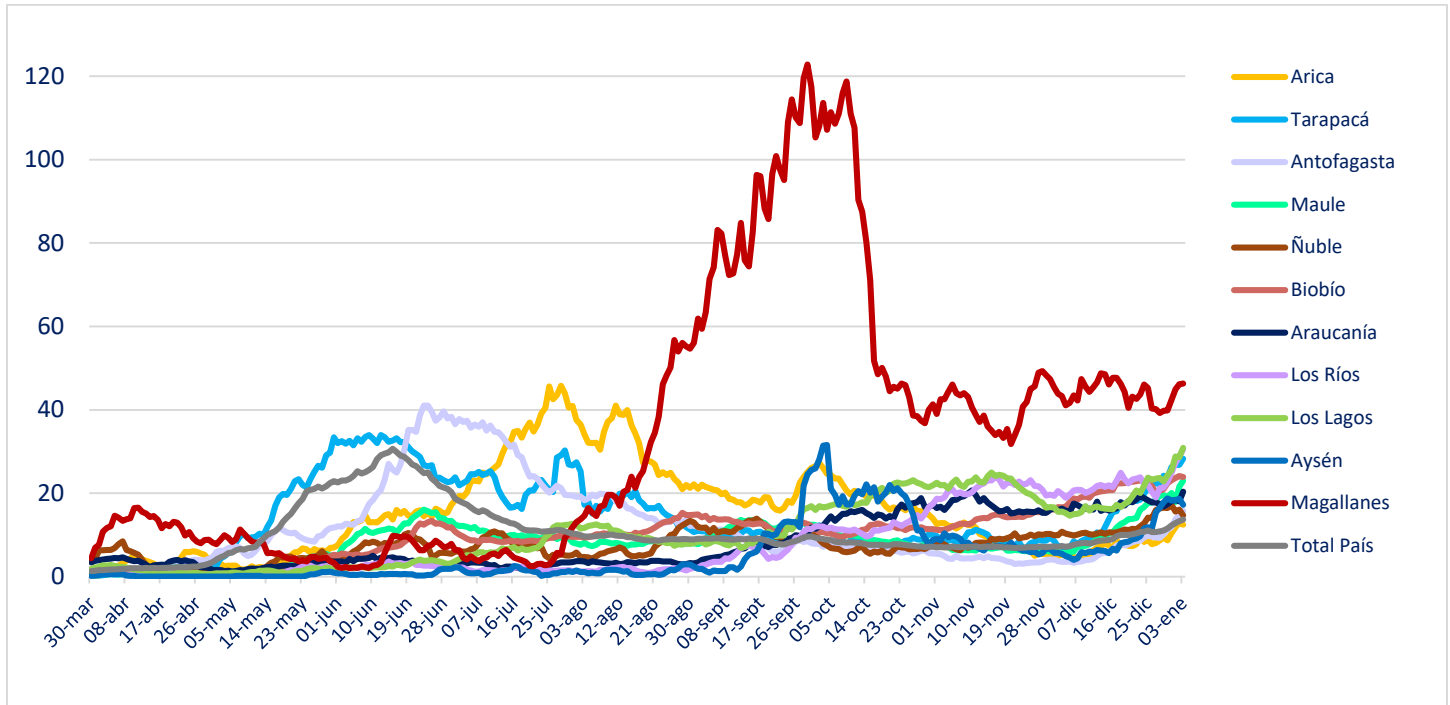

b. Regiones con menos de 10 casos (por 100 mil habitantes)

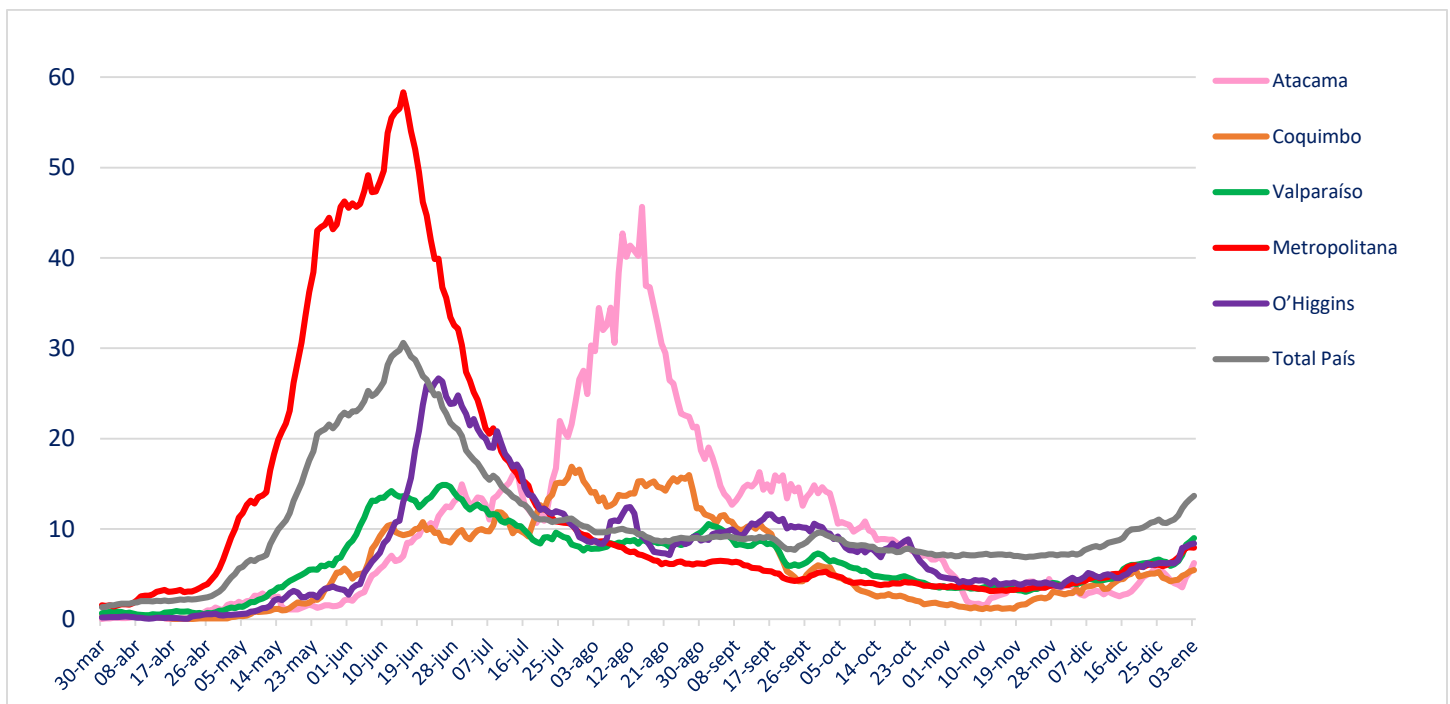

II. Casos probables

1. Casos probables por región

Región	Casos probables acumulados	Casos activos probables
Arica Parinacota	357	3
Tarapacá	2.922	229
Antofagasta	1.372	25
Atacama	70	3
Coquimbo	2.144	38
Valparaíso	14.813	351
Metropolitana	41.911	1.010
O'Higgins	4.970	122
Maule	814	14
Ñuble	3.458	156
Biobío	7.823	357
Araucanía	970	81
De los Ríos	441	77
De los Lagos	2.483	286
Aysén	172	15
Magallanes	1.560	108
	86.280	2.875

2. Casos probables acumulados y activos informados por fecha

Fecha	Casos probables acumulados	Casos activos probables
21-11-2020	73.506	1.968
22-11-2020	73.795	2.026
23-11-2020	73.858	1.860
24-11-2020	73.938	1.705
25-11-2020	74.346	1.891
26-11-2020	74.661	1.974
27-11-2020	74.942	2.040
28-11-2020	75.190	2.010
29-11-2020	75.531	2.109
30-11-2020	75.606	1.933
01-12-2020	75.655	1.748
02-12-2020	76.018	1.865
03-12-2020	76.383	1.999
04-12-2020	76.697	2.044
05-12-2020	77.021	2.031
06-12-2020	77.120	1.906
07-12-2020	77.350	1.893
08-12-2020	77.390	1.726
09-12-2020	77.802	1.879
10-12-2020	77.925	1.783
11-12-2020	78.366	2.006
12-12-2020	78.715	2.088
13-12-2020	79.067	2.188
14-12-2020	79.177	2.063
15-12-2020	79.270	1.889
16-12-2020	79.817	2.220
17-12-2020	80.295	2.435
18-12-2020	80.694	2.576
19-12-2020	81.093	2.618
20-12-2020	81.363	2.589
21-12-2020	81.496	2.450
22-12-2020	81.608	2.275
23-12-2020	82.085	2.473
24-12-2020	82.518	2.555
25-12-2020	82.871	2.580
26-12-2020	83.082	2.374
27-12-2020	83.161	2.154
28-12-2020	83.329	2.001
29-12-2020	83.505	1.929
30-12-2020	84.213	2.350
31-12-2020	84.939	2.780
01-01-2021	85.483	3.041
02-01-2021	85.863	3.088
03-01-2021	86.032	2.922
04-01-2021	86.280	2.875

III. Pacientes Fallecidos

1. Pacientes fallecidos por grupo etario

Tramos de edad	# pacientes	% total	% agrupado
≤ 39 años	378	2,25%	2,25%
40 a 49 años	568	3,39%	3,39%
50 a 59 años	1.673	9,98%	9,98%
60 a 69 años	3.518	20,98%	20,98%
70 a 79 años	4.732	28,22%	63,40%
80 a 89 años	4.327	25,81%	
≥90 años	1.571	9,37%	
Total	16.767	100%	100%

2. Fallecidos según fecha de defunción, de acuerdo a criterios DEIS

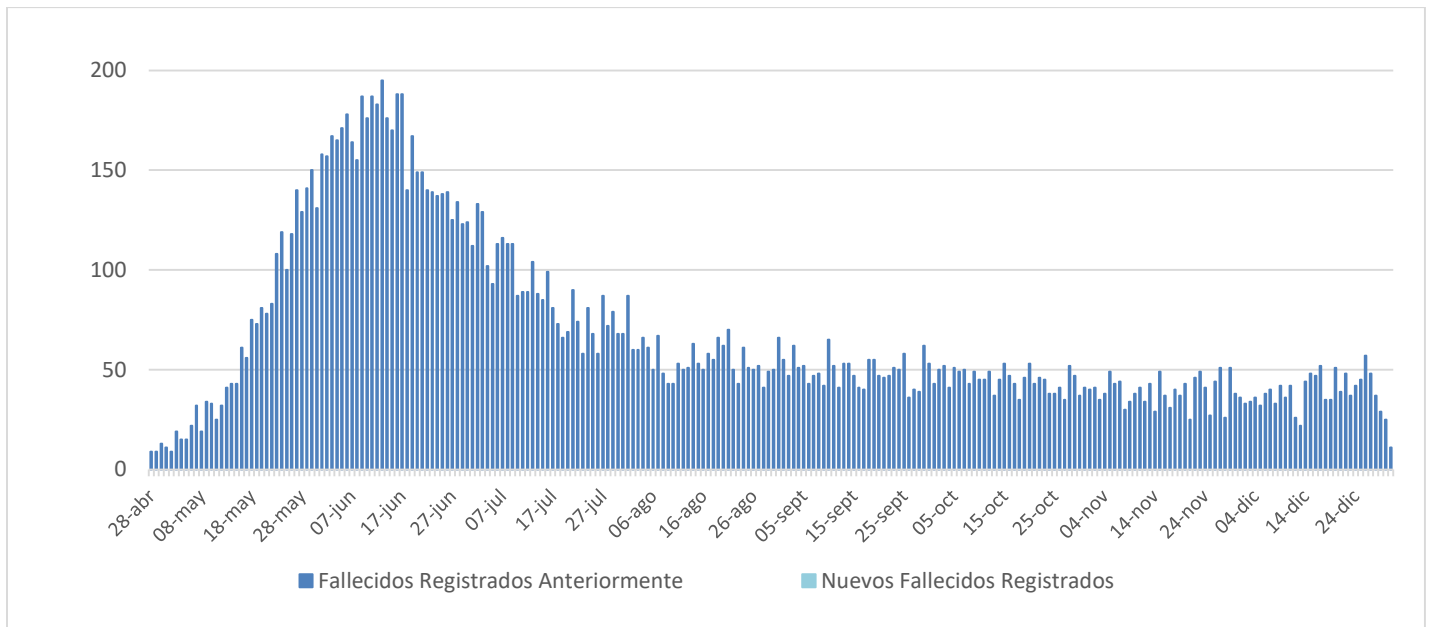

IV. Capacidad Hospitalaria

1. Sistema Integrado Covid 19, camas de unidades de cuidados intensivos (UCI)

Total de ventiladores	2.176	Ventiladores disponibles	280	Ventiladores ocupados	1.896
-----------------------	-------	--------------------------	-----	-----------------------	-------

2. Hospitalización en unidades de cuidados intensivos (UCI) de pacientes Covid 19

Región	# pacientes	% total
Arica	5	0,64%
Tarapacá	8	1,02%
Antofagasta	45	5,72%
Atacama	0	0,00%
Coquimbo	10	1,27%
Valparaíso	72	9,15%
Santiago	332	42,19%
O'Higgins	22	2,80%
Maule	47	5,97%
Ñuble	21	2,67%
Biobío	123	15,63%
Araucanía	39	4,96%
Los Ríos	16	2,03%
Los Lagos	35	4,45%
Aysén	1	0,13%
Magallanes	11	1,40%
Total	787	100%

Tramos de edad	# pacientes	% total
≤ 39 años	57	7,24%
40 a 49 años	61	7,75%
50 a 59 años	164	20,84%
60 a 69 años	248	31,51%
≥ 70 años	257	32,66%
Total	787	100%

Tipo de ventilación	# pacientes	% total
En ventilación mecánica	618	78,53%
Sin ventilación mecánica	136	17,28%
Ventilación mecánica no invasiva	33	4,19%
Total	787	100%

* Pacientes reportados durante el día anterior con 24 hrs. de desfase, UGCC

3. Hospitalización diaria en unidades de cuidados intensivos (UCI)

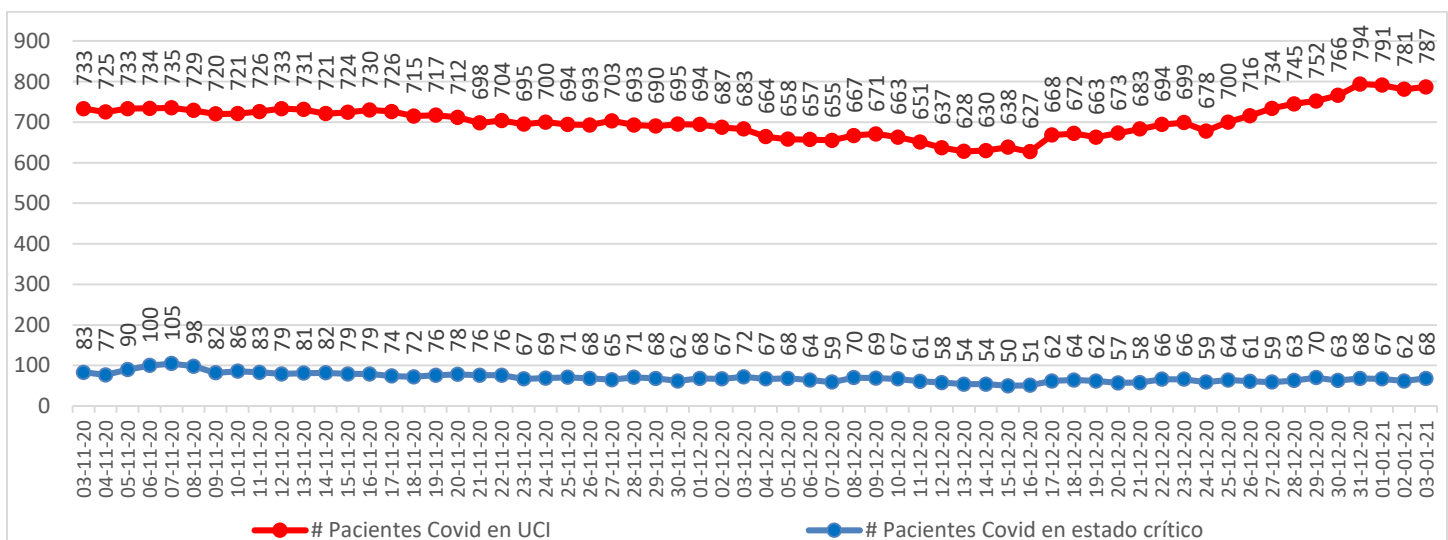

* Pacientes reportados durante el día anterior con 24 hrs. de desfase, UGCC

4. Hospitalización de pacientes Covid19 en sistema integrado

Fecha	Camas básicas	Camas media	UTI	UCI	Total
22-11-2020	669	684	345	704	2.402
23-11-2020	670	709	347	695	2.421
24-11-2020	669	702	343	700	2.414
25-11-2020	667	627	342	694	2.330
26-11-2020	677	630	356	693	2.356
27-11-2020	679	634	346	703	2.362
28-11-2020	665	632	360	693	2.350
29-11-2020	666	629	358	690	2.343
30-11-2020	683	653	366	695	2.397
01-12-2020	648	610	383	694	2.335
02-12-2020	624	603	393	687	2.307
03-12-2020	627	606	399	683	2.315
04-12-2020	638	588	391	664	2.281
05-12-2020	642	586	392	658	2.278
06-12-2020	644	591	390	657	2.282
07-12-2020	648	605	396	655	2.304
08-12-2020	641	616	404	667	2.328
09-12-2020	651	642	409	671	2.373
10-12-2020	664	635	417	663	2.379
11-12-2020	658	642	420	651	2.371
12-12-2020	670	644	426	637	2.377
13-12-2020	669	648	433	628	2.378
14-12-2020	685	679	440	630	2.434
15-12-2020	684	668	459	638	2.449
16-12-2020	673	674	448	627	2.422
17-12-2020	678	698	442	668	2.486
18-12-2020	687	696	433	672	2.488
19-12-2020	673	677	418	663	2.431
20-12-2020	688	688	428	673	2.477
21-12-2020	722	716	443	683	2.564
22-12-2020	739	735	443	694	2.611
23-12-2020	728	708	439	699	2.574
24-12-2020	751	677	427	678	2.533
25-12-2020	729	655	415	700	2.499
26-12-2020	739	690	432	716	2.577
27-12-2020	746	712	425	734	2.617
28-12-2020	748	727	431	745	2.651
29-12-2020	784	725	435	752	2.696
30-12-2020	772	768	444	766	2.750
31-12-2020	786	752	452	794	2.784
01-01-2021	767	759	446	791	2.763
02-01-2021	781	778	467	781	2.807
03-01-2021	814	835	464	787	2.900

* UGCC

www.gob.cl/coronavirus

5. Evolución semanal de egresos hospitalarios pacientes Covid19

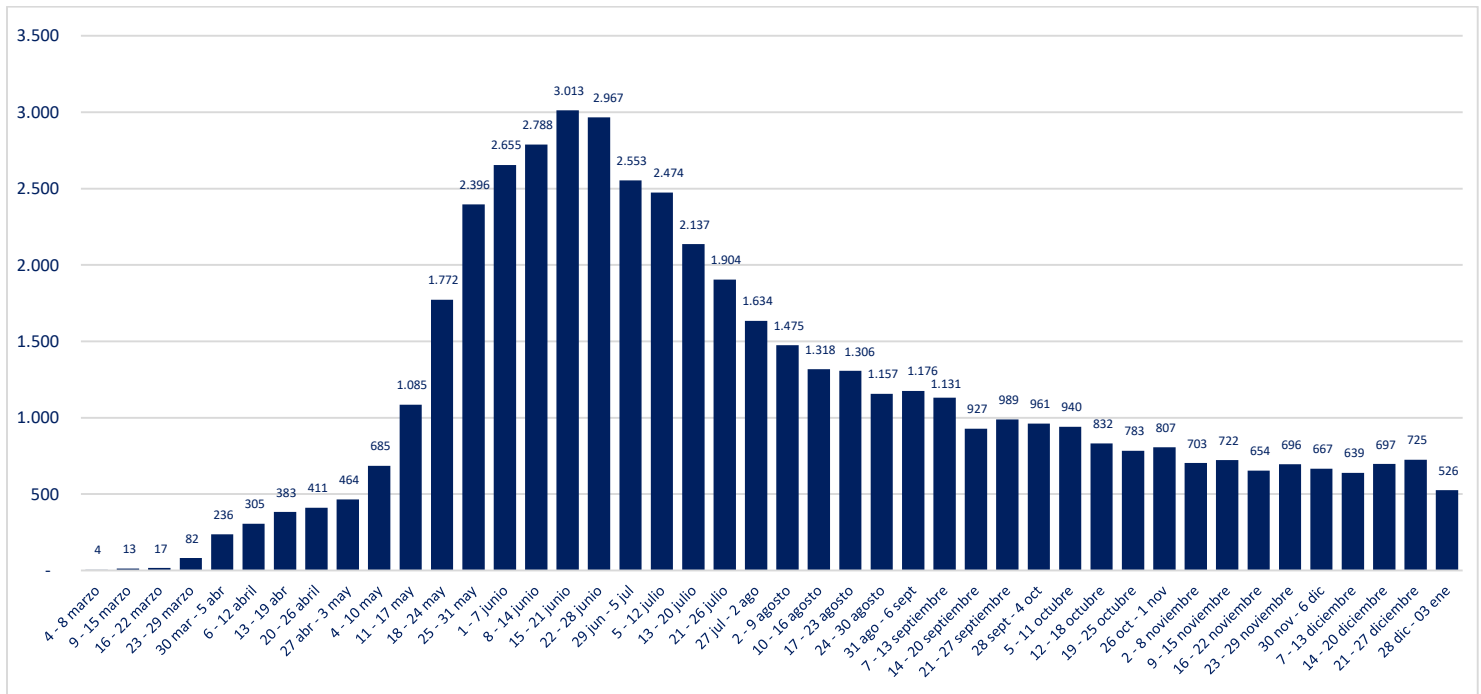

*UGCC

V. Exámenes PCR

1. Exámenes PCR informados por tipo de establecimiento

	# exámenes realizados	% total	# exámenes informados últimas 24 hrs
Instituto de Salud Pública	202.602	3,07%	1.242
Hospitales públicos	3.086.957	46,75%	14.822
Privados	3.313.911	50,18%	9.433
	6.603.470	100%	25.497

*Reportado por Epidemiología MINSAL

2. Datos de exámenes PCR informados según laboratorios por región en las últimas 24 hrs.

Región	# exámenes informados	# nuevos casos	Positividad día	Positividad última semana
Arica y Parinacota	486	12	2%	4%
Tarapacá	834	103	12%	11%
Antofagasta	2.468	116	5%	5%
Atacama	397	29	7%	4%
Coquimbo	370	37	10%	5%
Valparaíso	1.595	137	9%	7%
Metropolitana	8.588	476	6%	5%
O'Higgins	811	77	9%	7%
Maule	2.207	354	16%	11%
Ñuble	551	73	13%	8%
Biobío	1.747	200	11%	10%
Araucanía	1.714	340	20%	14%
Los Ríos	479	81	17%	13%
Los Lagos	2.361	315	13%	9%
Aysén	318	25	8%	6%
Magallanes	571	75	13%	15%
Desconocida	0	0	-	-
	25.497	2.450	9,61%	7,65%

Positividad día = nuevos casos/# exámenes día

Región según toma la muestra

3. Exámenes PCR informados por días, acumulados y número de laboratorios que reportan

Fecha	# exámenes informados	# total de exámenes	# laboratorios que reporta	# nuevos casos	Positividad día	Casos totales acumulados	Positividad total
21-11-2020	39.586	5.017.064	138	1.550	3,92%	538.787	10,74%
22-11-2020	40.034	5.057.098	137	1.497	3,74%	540.284	10,68%
23-11-2020	38.378	5.095.476	121	1.440	3,75%	541.724	10,63%
24-11-2020	22.760	5.118.236	93	1.005	4,42%	542.729	10,60%
25-11-2020	20.380	5.138.616	135	1.004	4,93%	543.733	10,58%
26-11-2020	36.179	5.174.795	139	1.564	4,32%	545.297	10,54%
27-11-2020	38.926	5.213.721	143	1.570	4,03%	546.867	10,49%
28-11-2020	39.462	5.253.183	136	1.718	4,35%	548.585	10,44%
29-11-2020	42.774	5.295.957	142	1.489	3,48%	550.074	10,39%
30-11-2020	37.496	5.333.453	120	1.313	3,50%	551.387	10,34%
01-12-2020	23.680	5.357.133	91	1.119	4,73%	552.506	10,31%
02-12-2020	21.600	5.378.733	137	1.035	4,79%	553.541	10,29%
03-12-2020	36.062	5.414.795	138	1.507	4,18%	555.048	10,25%
04-12-2020	40.641	5.455.436	140	1.729	4,25%	556.777	10,21%
05-12-2020	40.161	5.495.597	140	1.533	3,82%	558.310	10,16%
06-12-2020	42.177	5.537.774	141	1.710	4,05%	560.020	10,11%
07-12-2020	38.743	5.576.517	118	1.760	4,54%	561.780	10,07%
08-12-2020	28.185	5.604.702	92	1.389	4,93%	563.169	10,05%
09-12-2020	22.192	5.626.894	132	1.247	5,62%	564.416	10,03%
10-12-2020	32.509	5.659.403	107	1.662	5,11%	566.078	10,00%
11-12-2020	27.489	5.686.892	131	1.531	5,57%	567.609	9,98%
12-12-2020	40.359	5.727.251	140	1.807	4,48%	569.416	9,94%
13-12-2020	48.054	5.775.305	138	2.139	4,45%	571.555	9,90%
14-12-2020	46.876	5.822.181	116	1.911	4,08%	573.466	9,85%
15-12-2020	29.482	5.851.663	98	1.498	5,08%	574.964	9,83%
16-12-2020	25.899	5.877.562	134	1.402	5,41%	576.366	9,81%
17-12-2020	40.061	5.917.623	140	1.998	4,99%	578.364	9,77%
18-12-2020	47.534	5.965.157	141	2.404	5,06%	580.768	9,74%
19-12-2020	46.726	6.011.883	140	2.217	4,74%	582.985	9,70%
20-12-2020	50.285	6.062.168	138	2.191	4,36%	585.176	9,65%
21-12-2020	45.693	6.107.861	114	1.943	4,25%	587.119	9,61%
22-12-2020	29.905	6.137.766	98	1.699	5,68%	588.818	9,59%
23-12-2020	31.234	6.169.000	132	1.726	5,53%	590.544	9,57%
24-12-2020	44.304	6.213.304	142	2.395	5,41%	592.939	9,54%
25-12-2020	48.011	6.261.315	134	2.520	5,25%	595.459	9,51%
26-12-2020	48.273	6.309.588	130	2.564	5,31%	598.023	9,48%
27-12-2020	27.297	6.336.885	89	1.711	6,27%	599.734	9,46%
28-12-2020	23.491	6.360.376	108	1.923	8,19%	601.657	9,46%
29-12-2020	22.390	6.382.766	99	1.958	8,74%	603.615	9,46%
30-12-2020	26.092	6.408.858	137	1.961	7,52%	605.576	9,45%
31-12-2020	42.570	6.451.428	140	3.022	7,10%	608.598	9,43%
01-01-2021	50.583	6.502.011	143	3.588	7,09%	612.186	9,42%
02-01-2021	46.178	6.548.189	128	3.338	7,23%	615.524	9,40%
03-01-2021	29.784	6.577.973	93	2.289	7,69%	617.813	9,39%
04-01-2021	25.497	6.603.470	96	2.450	9,61%	620.263	9,39%

Positividad día= nuevos casos/ # exámenes día. Positividad total= casos totales/ total de exámenes
Reportado por Epidemiología MINSAL.

4. Porcentaje y media móvil (siete días) de positividad de exámenes PCR

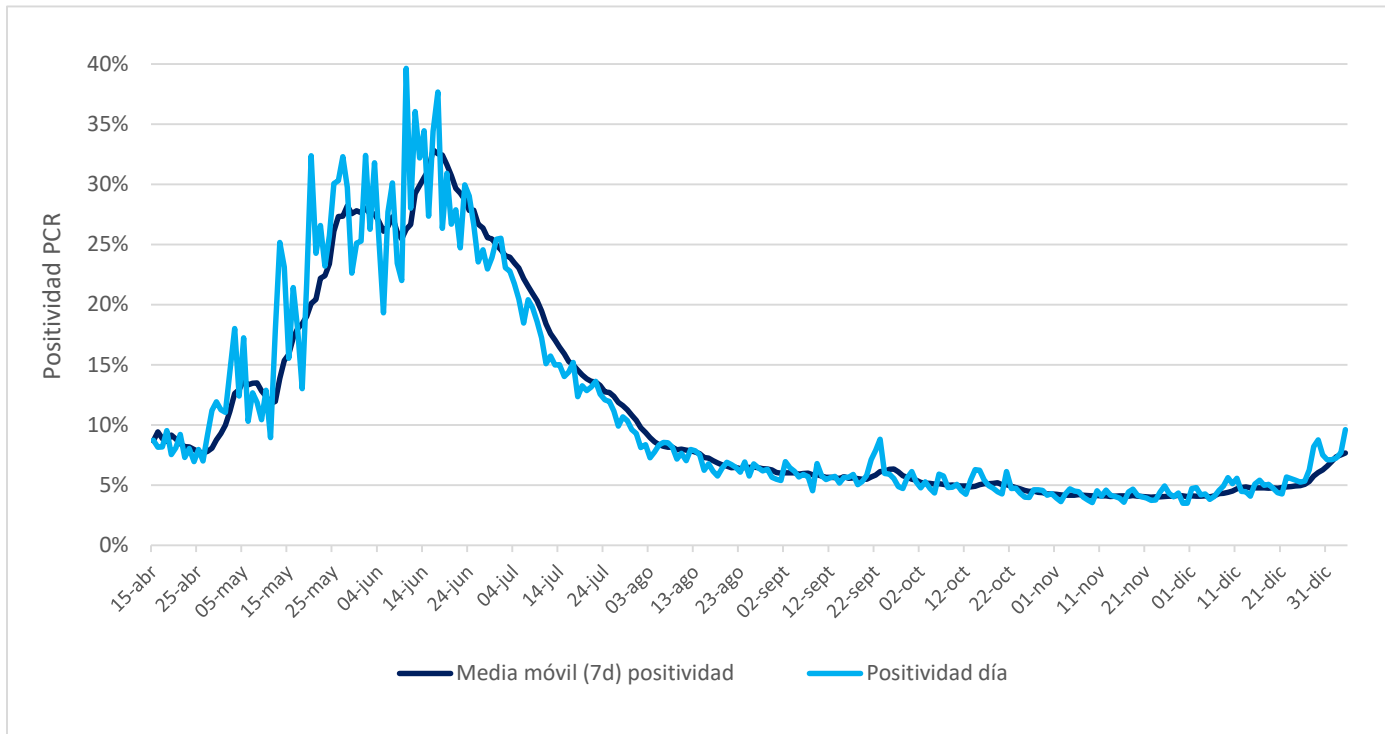

VI. Residencias sanitarias

1. Datos de residencias sanitarias informadas por región

Región	N° de Camas Totales	N° de Usuarios en Residencia	N° de Residencias Habilitadas
Arica y Parinacota	381	272	6
Tarapacá	1.933	613	12
Antofagasta	466	273	7
Atacama	195	56	2
Coquimbo	310	131	5
Valparaíso	573	191	6
Metropolitana	1.443	772	10
O'Higgins	190	123	5
Maule	632	285	15
Ñuble	267	202	9
Biobío	1.185	800	17
Araucanía	475	257	8
Los Ríos	330	196	7
Los Lagos	523	196	12
Aysén	96	39	4
Magallanes	404	141	12
Total	9.403	4.547	137