

# REPORTE

## *DIARIO*

5 de mayo de 2021



**#CuidémonosEntreTodos**

# I. Casos confirmados

## 1. Casos confirmados acumulados de Coronavirus a nivel nacional

Región	Casos confirmados acumulados	Casos activos confirmados <sup>1</sup>	Fallecidos totales <sup>2</sup>	Casos confirmados recuperados <sup>3</sup>	Casos confirmados por antígeno <sup>4</sup>	Casos con sospecha de reinfección
Arica Parinacota	20.514	576	401	19.524	280	19
Tarapacá	34.217	856	621	32.732	101	31
Antofagasta	49.368	955	972	47.389	391	29
Atacama	18.637	826	204	17.619	120	14
Coquimbo	32.728	930	621	31.162	51	20
Valparaíso	86.869	2.799	2.319	81.697	435	38
Metropolitana	507.084	13.468	14.329	478.897	8.746	469
O'Higgins	49.202	1.648	1.056	46.498	398	34
Maule	73.012	3.068	1.221	68.698	3.184	44
Ñuble	26.577	796	459	25.321	280	27
Biobío	117.336	2.883	1.899	112.499	943	73
Araucanía	72.910	2.687	897	69.307	2.307	35
De los Ríos	34.393	942	384	33.080	497	18
De los Lagos	69.793	1.308	943	67.525	299	39
Aysén	4.454	212	30	4.214	103	1
Magallanes	25.800	690	370	24.728	54	16
Desconocida	55	0	0	55	0	0
<b>Total</b>	<b>1.222.949</b>	<b>34.644</b>	<b>26.726</b>	<b>1.160.945</b>	<b>18.189</b>	<b>907</b>

## 2. Casos nuevos de Coronavirus a nivel nacional

Región	Casos nuevos totales	Casos nuevos con síntomas	Casos nuevos sin síntomas	Casos nuevos reportados por laboratorio <sup>5</sup>	Casos nuevos confirmados por antígeno
Arica Parinacota	52	28	24	0	8
Tarapacá	101	94	7	0	11
Antofagasta	76	52	17	7	13
Atacama	140	44	95	1	8
Coquimbo	81	71	9	1	2
Valparaíso	326	259	36	31	20
Metropolitana	1.631	1.264	206	161	314
O'Higgins	198	167	23	8	15
Maule	217	200	17	0	81
Ñuble	71	63	8	0	10
Biobío	321	259	60	2	26
Araucanía	209	158	46	5	32
De los Ríos	108	93	15	0	25
De los Lagos	135	93	42	0	8
Aysén	42	10	32	0	0
Magallanes	83	64	19	0	7
Desconocida	0	0	0	0	0
<b>Total</b>	<b>3.791</b>	<b>2.919</b>	<b>656</b>	<b>216</b>	<b>580</b>

Información Epivigila, Epidemiología y DEIS MINSAL

Los casos confirmados, ya sean acumulados, nuevos, activos o recuperados incluyen a los casos confirmados desde el 10-02-2021 por antígeno y a los acumulados con sospecha de reinfección.

1 El cálculo de casos activos excluye a quienes hayan fallecido, independientemente de la causa de muerte.

2 Corresponde a casos clasificados con causa de muerte U07.1 (caso confirmado con resultado positivo de la prueba), según estadísticas del DEIS.

3 Para el cálculo estimado de confirmados recuperados se substraen a los casos confirmados acumulados, los casos activos confirmados y los casos fallecidos, independientemente de su causa de muerte.

4 Corresponde a casos confirmados por test de antígeno, según nueva definición del ordinario B51 N° 536 de la Subsecretaría de Salud Pública.

5 Casos que, teniendo un test de PCR positivo, no están ingresados aún en la plataforma de vigilancia epidemiológica (Epivigila).

### 3. Casos confirmados totales, casos activos y fallecidos

Fecha	Casos totales acumulados	Casos nuevos totales	Casos nuevos con síntomas	Casos nuevos sin síntomas	Casos activos <sup>1</sup>	Fallecidos <sup>2</sup>	Casos confirmados recuperados <sup>3</sup>
22-03-2021	938.094	6.155	4.142	1.547	38.024	22.359	877.189
23-03-2021	942.958	4.948	3.532	1.133	37.304	22.384	882.772
24-03-2021	947.783	4.826	3.795	794	36.054	22.402	888.826
25-03-2021	954.762	7.023	4.971	1.568	38.699	22.524	892.973
26-03-2021	962.321	7.626	5.206	1.850	41.151	22.587	897.975
27-03-2021	969.913	7.588	5.135	1.884	41.177	22.653	905.435
28-03-2021	977.243	7.326	4.787	1.684	41.767	22.754	912.058
29-03-2021	984.484	7.247	4.668	1.739	42.509	23.070	918.446
30-03-2021	989.492	5.394	3.427	1.244	41.335	23.107	924.612
31-03-2021	995.538	6.053	4.581	801	40.696	23.135	931.270
01-04-2021	1.003.406	7.830	5.292	1.844	42.915	23.328	936.721
02-04-2021	1.011.485	8.112	5.348	2.184	45.202	23.421	942.413
03-04-2021	1.019.478	8.028	5.334	2.030	44.584	23.524	950.889
04-04-2021	1.026.785	7.304	4.818	1.899	44.261	23.644	958.400
05-04-2021	1.032.612	5.807	4.115	1.375	42.794	23.677	965.641
06-04-2021	1.037.780	5.164	4.010	857	40.904	23.734	972.645
07-04-2021	1.043.022	5.134	4.194	711	38.496	23.796	980.245
08-04-2021	1.051.270	8.195	5.653	1.980	40.514	23.979	986.285
09-04-2021	1.060.421	9.171	6.280	2.273	44.143	24.108	991.676
10-04-2021	1.068.522	8.124	5.378	2.101	45.413	24.213	998.400
11-04-2021	1.076.499	7.945	5.162	2.024	45.792	24.346	1.005.860
12-04-2021	1.082.920	6.372	4.039	1.769	45.021	24.483	1.012.904
13-04-2021	1.088.710	5.718	3.867	1.478	42.761	24.518	1.020.925
14-04-2021	1.094.267	5.497	4.220	953	42.278	24.548	1.026.934
15-04-2021	1.101.698	7.357	5.171	1.661	43.229	24.766	1.033.189
16-04-2021	1.109.311	7.590	4.990	1.995	46.492	24.923	1.037.539
17-04-2021	1.117.348	7.696	5.167	1.968	45.965	25.055	1.045.807
18-04-2021	1.124.718	7.294	4.686	2.034	45.377	25.177	1.053.635
19-04-2021	1.131.340	6.643	4.184	2.007	44.701	25.277	1.060.826
20-04-2021	1.136.435	5.071	3.457	1.304	42.920	25.317	1.067.662
21-04-2021	1.141.403	4.914	3.716	908	40.686	25.353	1.074.827
22-04-2021	1.148.320	6.832	4.624	1.631	41.128	25.532	1.081.117
23-04-2021	1.155.902	7.525	5.038	2.022	44.878	25.641	1.084.831
24-04-2021	1.162.811	6.796	4.480	1.803	43.577	25.742	1.092.934
25-04-2021	1.169.536	6.638	4.386	1.746	43.174	25.856	1.099.918
26-04-2021	1.175.614	6.078	3.854	1.712	42.195	25.975	1.106.862
27-04-2021	1.179.772	4.141	2.863	1.028	39.717	26.020	1.113.463
28-04-2021	1.184.271	4.416	3.370	754	37.481	26.073	1.120.141
29-04-2021	1.190.991	6.889	4.738	1.652	38.388	26.247	1.125.761
30-04-2021	1.198.245	7.199	4.842	1.964	41.944	26.353	1.129.347
01-05-2021	1.204.755	6.469	4.285	1.696	40.865	26.457	1.136.816
02-05-2021	1.210.920	6.122	4.115	1.569	40.142	26.561	1.143.565
03-05-2021	1.215.815	4.874	3.133	1.368	38.732	26.659	1.149.795
04-05-2021	1.219.064	3.198	2.303	708	36.108	26.696	1.155.630
05-05-2021	1.222.949	3.791	2.919	656	34.644	26.726	1.160.945

Información Epivigila, Epidemiología y DEIS MINSAL

Nota explicativa: para esta tabla, el cálculo de casos confirmados activos y casos confirmados recuperados corresponde a la información disponible en la fecha en que se reportan en el Informe Diario. Los casos confirmados, ya sean acumulados, nuevos, activos o recuperados incluyen a los casos confirmados desde el 10-02-2021 por antígeno y a los acumulados con sospecha de reinfección.

1 El cálculo de casos activos excluye a quienes hayan fallecido, independientemente de la causa de muerte.

2 Corresponde a casos clasificados con causa de muerte U07.1 (caso confirmado con resultado positivo de la prueba), según estadísticas del DEIS.

3 Para el cálculo estimado de confirmados recuperados se substraen a los casos confirmados acumulados, los casos activos confirmados y los casos fallecidos, independientemente de su causa de muerte.

#### 4. Curva de casos activos y recuperados según fecha de inicio de síntomas

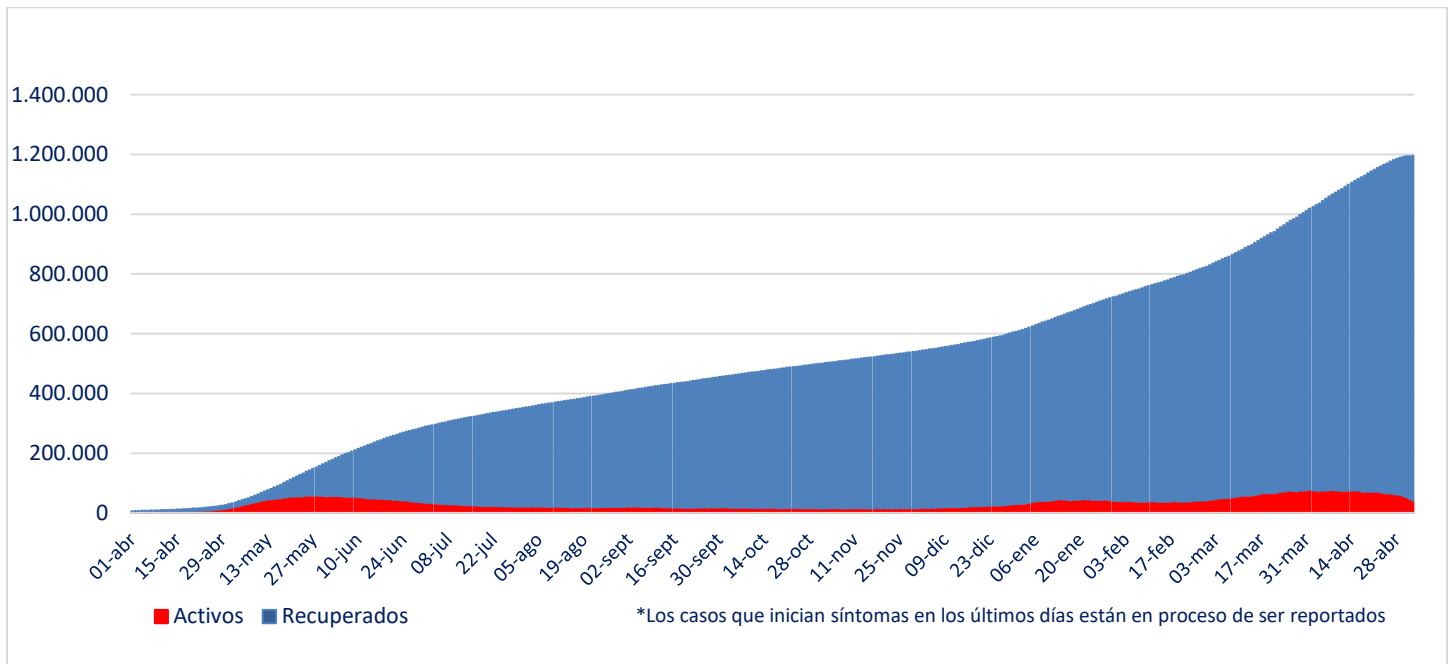

Fuente: Sistema de Notificación EPIVIGILA. Depto. de Epidemiología, DIPLAS MINSAL

Nota explicativa: para construir esta curva, se realiza el cálculo de casos activos y recuperados a partir del último día disponible de información, actualizando la curva completa hacia atrás. El número de fallecidos no aparece en este gráfico.

#### 5. Evolución de nuevos casos confirmados por 100 mil habitantes (media móvil 7 días)

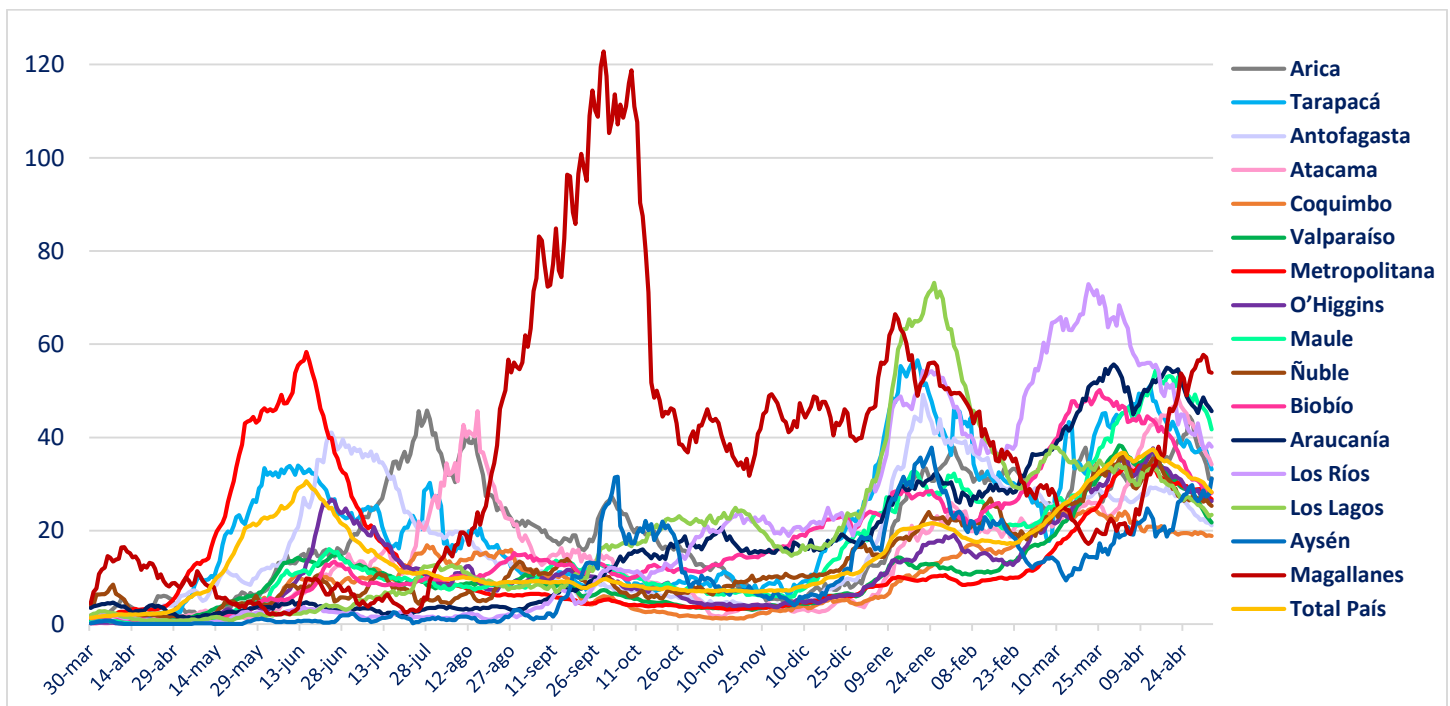

## II. Casos probables

### 1. Casos probables por región

Región	Casos probables acumulados	Casos activos probables
Arica Parinacota	2.292	177
Tarapacá	7.552	307
Antofagasta	4.739	150
Atacama	840	63
Coquimbo	5.440	259
Valparaíso	33.979	1.110
Metropolitana	94.970	4.888
O'Higgins	10.217	457
Maule	6.319	500
Ñuble	7.783	271
Biobío	24.946	1.109
Araucanía	7.923	578
De los Ríos	3.685	201
De los Lagos	11.614	467
Aysén	979	82
Magallanes	2.706	162
Desconocida	1	0
	<b>225.985</b>	<b>10.781</b>

## 2. Casos probables acumulados y activos informados por fecha

Fecha	Casos probables acumulados	Casos activos probables
22-03-2021	155.939	11.113
23-03-2021	156.697	10.675
24-03-2021	159.514	12.060
25-03-2021	161.535	12.681
26-03-2021	163.200	12.985
27-03-2021	165.060	12.961
28-03-2021	166.762	13.129
29-03-2021	167.233	12.083
30-03-2021	167.742	11.275
31-03-2021	169.885	11.976
01-04-2021	172.156	12.371
02-04-2021	173.784	12.566
03-04-2021	175.835	12.687
04-04-2021	176.197	11.402
05-04-2021	176.812	10.430
06-04-2021	177.348	9.598
07-04-2021	181.511	11.654
08-04-2021	184.138	12.688
09-04-2021	186.216	13.186
10-04-2021	187.900	12.991
11-04-2021	189.617	13.197
12-04-2021	190.364	12.532
13-04-2021	190.814	11.495
14-04-2021	194.323	13.345
15-04-2021	196.909	14.162
16-04-2021	198.980	14.568
17-04-2021	200.792	14.240
18-04-2021	202.775	14.427
19-04-2021	203.286	13.145
20-04-2021	203.850	12.128
21-04-2021	205.814	13.028
22-04-2021	207.676	13.362
23-04-2021	209.366	13.471
24-04-2021	211.049	13.092
25-04-2021	212.801	13.082
26-04-2021	213.156	11.891
27-04-2021	213.721	10.904
28-04-2021	216.265	11.906
29-04-2021	218.257	12.322
30-04-2021	219.817	12.393
01-05-2021	221.513	12.207
02-05-2021	222.931	11.956
03-05-2021	223.121	10.699
04-05-2021	223.616	9.825
05-05-2021	225.985	10.781

### III. Pacientes Fallecidos

#### 1. Pacientes fallecidos por grupo etario

Tramos de edad	# pacientes	% total	% agrupado
≤ 39 años	645	2,41%	2,41%
40 a 49 años	990	3,70%	3,70%
50 a 59 años	2.798	10,47%	10,47%
60 a 69 años	5.573	20,85%	20,85%
70 a 79 años	7.426	27,79%	<b>62,57%</b>
80 a 89 años	6.779	25,37%	
≥90 años	2.515	9,41%	
<b>Total</b>	<b>26.726</b>	<b>100%</b>	<b>100%</b>

#### 2. Fallecidos según fecha de defunción, de acuerdo a criterios DEIS

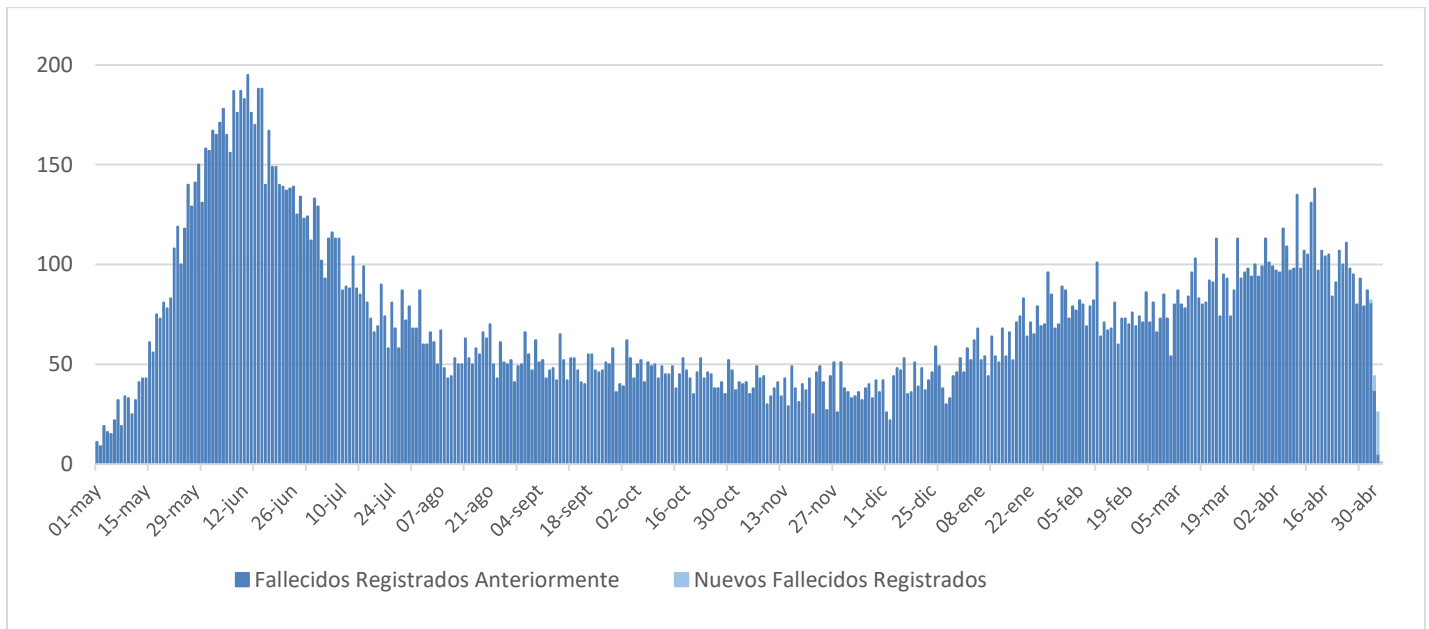

## IV. Capacidad Hospitalaria

### 1. Sistema Integrado Covid 19, camas de unidades de cuidados intensivos (UCI)

Total de camas críticas	4.539	Camas críticas disponibles	253	Camas críticas ocupados	4.286
-------------------------	-------	----------------------------	-----	-------------------------	-------

### 2. Hospitalización en unidades de cuidados intensivos (UCI) de pacientes Covid 19

Región	# pacientes	% total
Arica	28	0,86%
Tarapacá	56	1,72%
Antofagasta	101	3,10%
Atacama	22	0,67%
Coquimbo	95	2,91%
Valparaíso	263	8,07%
Santiago	1.898	58,22%
O'Higgins	149	4,57%
Maule	135	4,14%
Ñuble	52	1,60%
Biobío	210	6,44%
Araucanía	106	3,25%
Los Ríos	23	0,71%
Los Lagos	84	2,58%
Aysén	7	0,21%
Magallanes	31	0,95%
<b>Total</b>	<b>3.260</b>	<b>100%</b>

Tipo de ventilación	# pacientes	% total
En ventilación mecánica	2.772	85,03%
Sin ventilación mecánica	488	14,97%
<b>Total</b>	<b>3.260</b>	<b>100%</b>

\* Pacientes reportados durante el día anterior de forma agregada, UGCC

\* Pacientes reportados durante el día anterior de forma agregada, UGCC

### 3. Hospitalización diaria en unidades de cuidados intensivos (UCI)

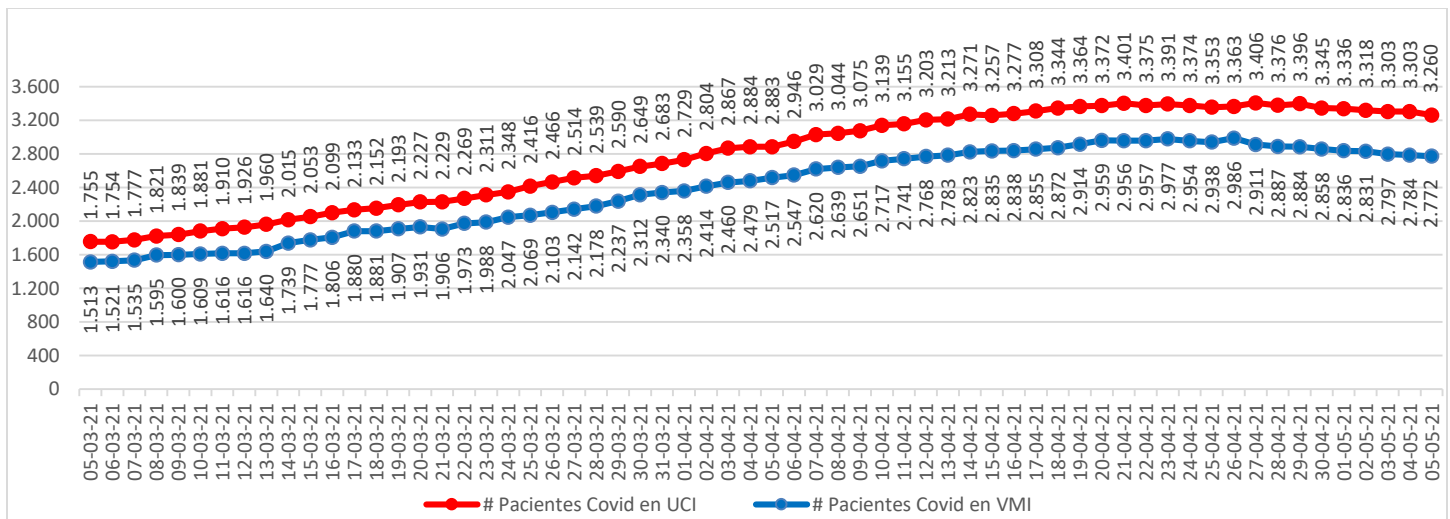

\* Pacientes reportados durante el día anterior. A partir del 23 de febrero se reportan los datos informados de forma agregada, UGCC

Nota explicativa: De acuerdo al manual de registro de gestión de camas en la red integrada público-privada 2021, aprobado en Resolución Exenta 244 de 22 de febrero de 2021, a partir del 23 de febrero, se comienza a reportar el N° de pacientes COVID-19 hospitalizados en UCI informados de forma agregada por los establecimientos en la plataforma UGCC, ya que los datos individualizados (Registro clínicos de los pacientes) requieren un mayor esfuerzo por parte de los establecimientos al momento de reportar y esto puede generar un atraso de notificación en la plataforma UGCC.



#### 4. Evolución de camas UCI habilitadas y ocupadas – País

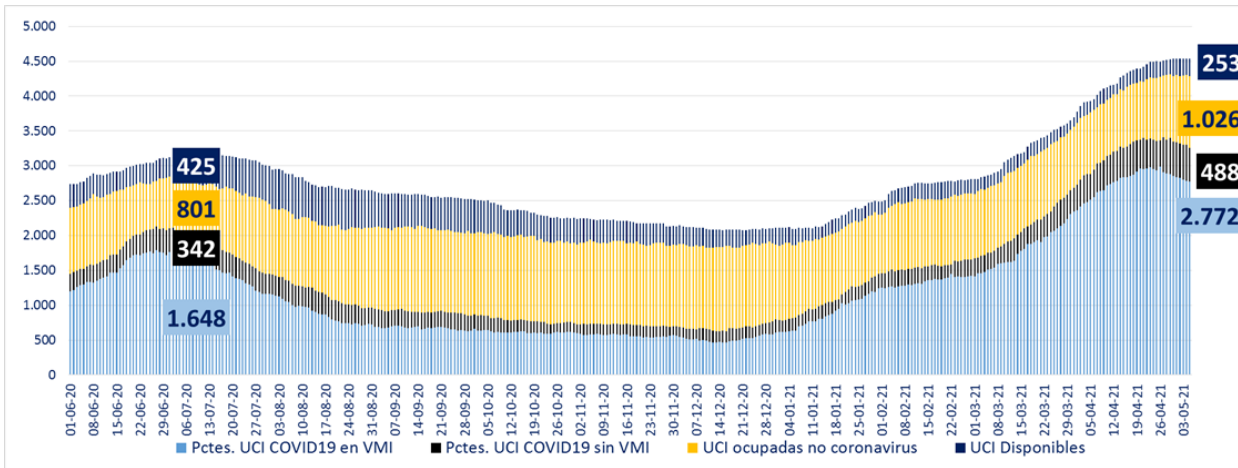

\* A partir del 23 de febrero se reportan los datos informados de forma agregada, UGCC

#### 5. Evolución de camas UCI habilitadas y ocupadas – R. Metropolitana

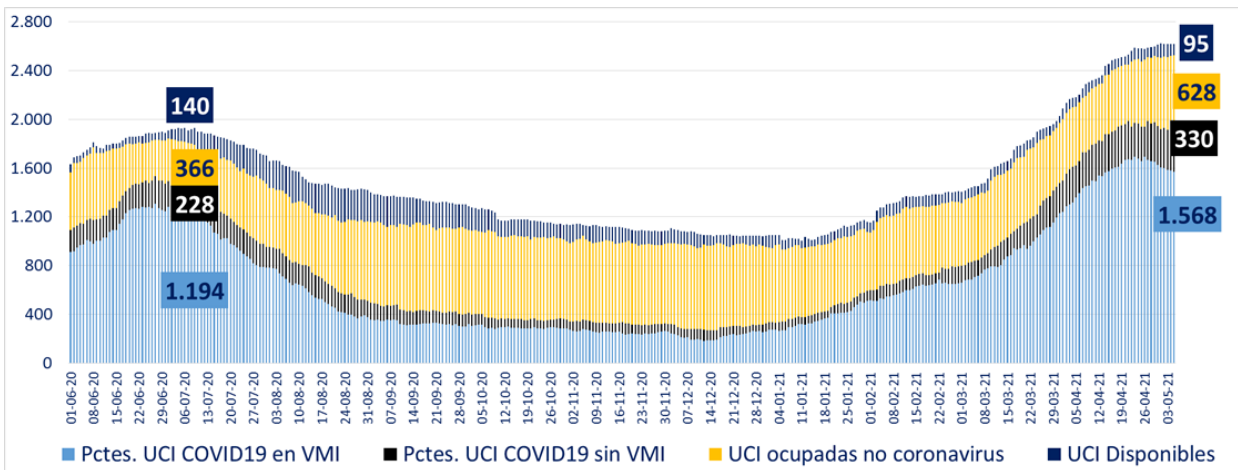

\* A partir del 23 de febrero se reportan los datos informados de forma agregada, UGCC

#### 6. Evolución de camas UCI habilitadas y ocupadas – Regiones

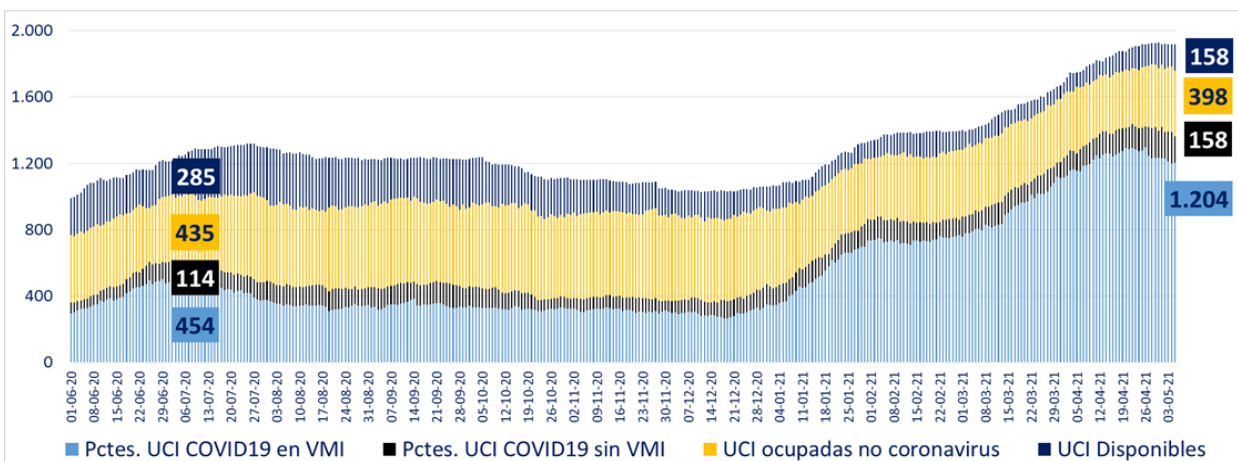

\* A partir del 23 de febrero se reportan los datos informados de forma agregada, UGCC

## 7. Número pacientes Covid-19 en Unidades de Cuidado Intensivo (UCI) por tramos de edad

Tramos de edad	# pacientes	% total
≤ 39 años	505	15,91%
40 a 49 años	667	21,01%
50 a 59 años	991	31,21%
60 a 69 años	675	21,26%
≥ 70 años	337	10,61%
<b>Total</b>	<b>3.175</b>	<b>100%</b>

\* Pacientes reportados durante el día anterior de forma individualizada, UGCC

## 8. Evolución de pacientes Covid-19 en Unidades de Cuidado Intensivo (UCI) por tramos de edad

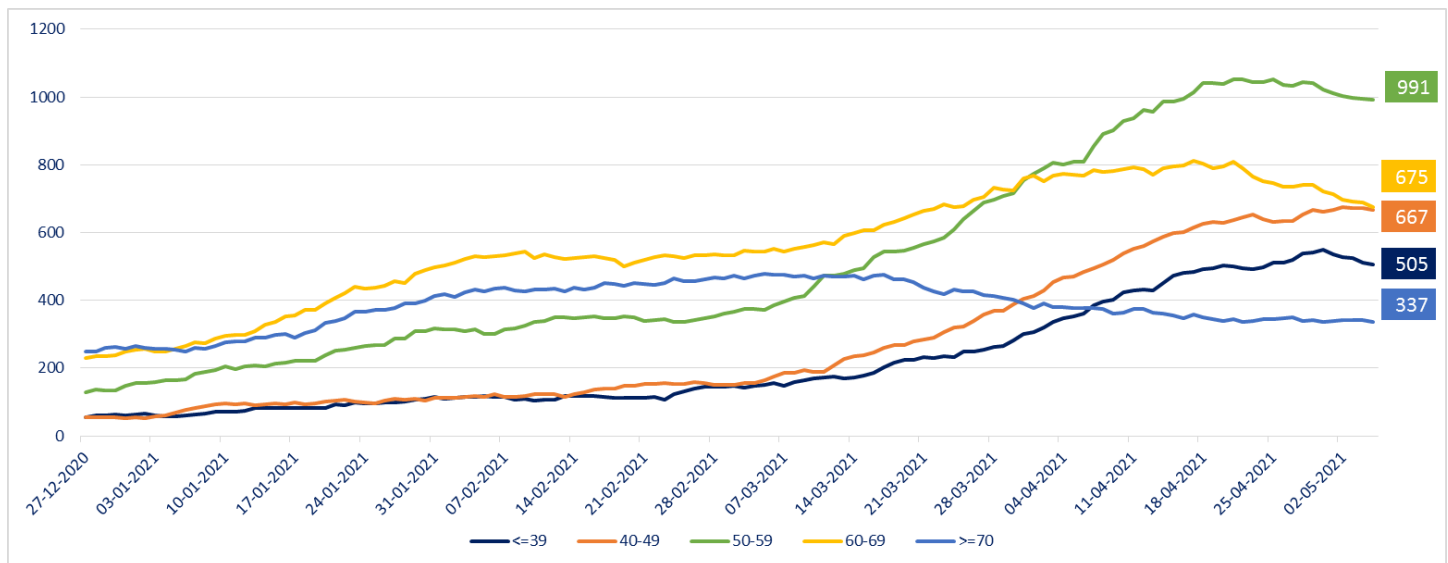

\* Pacientes reportados durante el día anterior de forma individualizada, UGCC

Nota explicativa: De acuerdo al manual de registro de gestión de camas en la red integrada público-privada 2021, aprobado en Resolución Exenta 244 de 22 de febrero de 2021, a partir del 23 de febrero, se comienza a reportar el N° de pacientes COVID-19 hospitalizados en UCI informados de forma agregada por los establecimientos en la plataforma UGCC, ya que los datos individualizados (Registro clínicos de los pacientes) requieren un mayor esfuerzo por parte de los establecimientos al momento de reportar y esto puede generar un atraso de notificación en la plataforma UGCC.

## 9. Hospitalización de pacientes Covid19 en sistema integrado

Fecha	Camas básicas	Camas media	UTI	UCI	Total
24-03-2021	1.503	1.578	1.055	2.348	6.484
25-03-2021	1.514	1.521	1.062	2.416	6.513
26-03-2021	1.522	1.508	1.096	2.466	6.592
27-03-2021	1.589	1.538	1.080	2.514	6.721
28-03-2021	1.627	1.454	1.084	2.539	6.704
29-03-2021	1.722	1.566	1.087	2.590	6.965
30-03-2021	1.709	1.701	1.104	2.649	7.163
31-03-2021	1.762	1.703	1.203	2.683	7.351
01-04-2021	1.756	1.681	1.191	2.729	7.357
02-04-2021	1.833	1.705	1.165	2.804	7.507
03-04-2021	1.745	1.600	1.189	2.867	7.401
04-04-2021	1.729	1.616	1.215	2.884	7.444
05-04-2021	1.797	1.656	1.237	2.883	7.573
06-04-2021	1.951	1.874	1.283	2.946	8.054
07-04-2021	1.835	1.836	1.259	3.029	7.959
08-04-2021	1.833	1.839	1.287	3.044	8.003
09-04-2021	1.851	1.765	1.275	3.075	7.966
10-04-2021	1.809	1.843	1.263	3.139	8.054
11-04-2021	1.823	1.691	1.283	3.155	7.952
12-04-2021	1.842	1.758	1.292	3.203	8.095
13-04-2021	1.898	1.903	1.296	3.213	8.310
14-04-2021	1.898	1.850	1.299	3.271	8.318
15-04-2021	1.822	1.861	1.357	3.257	8.297
16-04-2021	1.807	1.778	1.360	3.277	8.222
17-04-2021	1.832	1.752	1.358	3.308	8.250
18-04-2021	1.708	1.701	1.442	3.344	8.195
19-04-2021	1.725	1.811	1.439	3.364	8.339
20-04-2021	1.866	1.909	1.413	3.372	8.560
21-04-2021	1.859	1.775	1.398	3.401	8.433
22-04-2021	1.766	1.774	1.358	3.375	8.273
23-04-2021	1.721	1.722	1.329	3.391	8.163
24-04-2021	1.781	1.703	1.392	3.374	8.250
25-04-2021	1.670	1.602	1.406	3.353	8.031
26-04-2021	1.700	1.632	1.358	3.363	8.053
27-04-2021	1.708	1.751	1.412	3.406	8.277
28-04-2021	1.723	1.798	1.357	3.376	8.254
29-04-2021	1.693	1.724	1.406	3.396	8.219
30-04-2021	1.670	1.680	1.369	3.345	8.064
01-05-2021	1.615	1.640	1.401	3.336	7.992
02-05-2021	1.617	1.657	1.360	3.318	7.952
03-05-2021	1.585	1.691	1.357	3.303	7.936
04-05-2021	1.582	1.756	1.370	3.303	8.011
05-05-2021	1.557	1.651	1.337	3.260	7.805

\* A partir del 23 de febrero se reportan los datos informados de forma agregada, UGCC

## 10. Evolución semanal de egresos hospitalarios pacientes Covid19

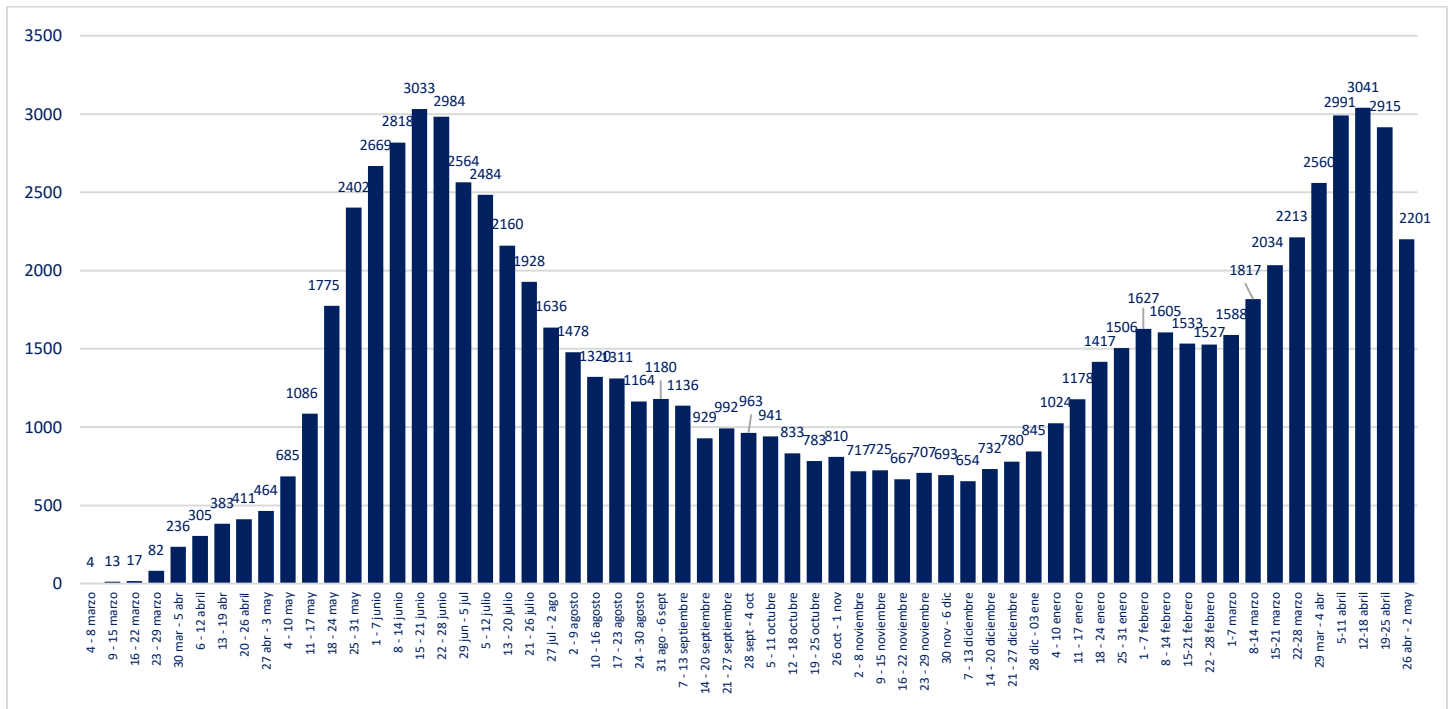

\* Pacientes reportados de forma individualizada, UGCC

## V. Exámenes PCR

### 1. Exámenes PCR informados por tipo de establecimiento

	# exámenes PCR realizados	% total	# exámenes PCR informados últimas 24 hrs
Instituto de Salud Pública	264.769	1,99%	184
Hospitales públicos	5.918.430	44,49%	11.685
Privados	7.120.629	53,52%	18.662
	<b>13.303.828</b>	<b>100%</b>	<b>30.531</b>

Reportado por Epidemiología MINSAL

### 2. Datos de exámenes PCR informados según laboratorios por región en las últimas 24 hrs.

Región	# exámenes PCR informados	# nuevos casos PCR positivos	Positividad día	Positividad última semana
Arica y Parinacota	798	44	6%	5%
Tarapacá	1.119	90	8%	8%
Antofagasta	1.514	63	4%	4%
Atacama	529	132	25%	9%
Coquimbo	964	79	8%	7%
Valparaíso	2.536	306	12%	8%
Metropolitana	11.154	1.317	12%	11%
O'Higgins	1.048	183	17%	11%
Maule	788	136	17%	12%
Ñuble	458	61	13%	10%
Biobío	4.980	295	6%	7%
Araucanía	1.083	177	16%	17%
Los Ríos	618	83	13%	10%
Los Lagos	1.839	127	7%	5%
Aysén	609	42	7%	6%
Magallanes	494	76	15%	10%
Desconocida	0	0	-	-
	<b>30.531</b>	<b>3.211</b>	<b>10,52%</b>	<b>9,18%</b>

Positividad día = nuevos casos PCR positivos /# exámenes PCR día  
Región según toma la muestra

### 3. Exámenes PCR informados por días, acumulados y número de laboratorios que reportan

Fecha	# exámenes PCR informados	# total de exámenes PCR	# laboratorios que reporta	# nuevos casos PCR positivos	Positividad día	Casos totales PCR positivos acumulados	Positividad total
22-03-2021	75.880	10.644.892	132	6.013	7,92%	935.369	8,79%
23-03-2021	54.615	10.699.507	118	4.801	8,79%	940.100	8,79%
24-03-2021	39.770	10.739.277	140	4.560	11,47%	944.640	8,80%
25-03-2021	70.922	10.810.199	146	6.812	9,60%	951.423	8,80%
26-03-2021	77.308	10.887.507	147	7.450	9,64%	958.832	8,81%
27-03-2021	79.262	10.966.769	152	7.408	9,35%	966.251	8,81%
28-03-2021	78.444	11.045.213	148	7.163	9,13%	973.414	8,81%
29-03-2021	75.958	11.121.171	130	7.093	9,34%	980.510	8,82%
30-03-2021	46.387	11.167.558	115	5.256	11,33%	985.363	8,82%
31-03-2021	41.827	11.209.385	143	5.775	13,81%	991.126	8,84%
01-04-2021	69.121	11.278.506	147	7.617	11,02%	998.744	8,86%
02-04-2021	73.543	11.352.049	150	7.917	10,77%	1.006.656	8,87%
03-04-2021	70.458	11.422.507	144	7.812	11,09%	1.014.433	8,88%
04-04-2021	69.095	11.491.602	133	7.111	10,29%	1.021.540	8,89%
05-04-2021	45.821	11.537.423	122	5.611	12,25%	1.027.152	8,90%
06-04-2021	35.604	11.573.027	116	4.952	13,91%	1.032.105	8,92%
07-04-2021	30.671	11.603.698	139	4.729	15,42%	1.036.823	8,94%
08-04-2021	70.204	11.673.902	154	7.851	11,18%	1.044.736	8,95%
09-04-2021	77.899	11.751.801	154	8.821	11,32%	1.053.531	8,96%
10-04-2021	73.833	11.825.634	154	7.886	10,68%	1.061.418	8,98%
11-04-2021	72.297	11.897.931	150	7.665	10,60%	1.069.083	8,99%
12-04-2021	73.293	11.971.224	137	6.173	8,42%	1.075.255	8,98%
13-04-2021	49.904	12.021.128	118	5.491	11,00%	1.080.744	8,99%
14-04-2021	36.705	12.057.833	146	5.041	13,73%	1.085.784	9,00%
15-04-2021	70.821	12.128.654	153	6.900	9,74%	1.092.688	9,01%
16-04-2021	77.375	12.206.029	156	7.214	9,32%	1.099.900	9,01%
17-04-2021	72.806	12.278.835	157	7.303	10,03%	1.107.506	9,02%
18-04-2021	74.989	12.353.824	154	6.852	9,14%	1.114.360	9,02%
19-04-2021	72.839	12.426.663	140	6.351	8,72%	1.120.713	9,02%
20-04-2021	45.505	12.472.168	119	4.774	10,49%	1.125.487	9,02%
21-04-2021	36.128	12.508.296	149	4.419	12,23%	1.129.901	9,03%
22-04-2021	66.267	12.574.563	157	6.339	9,57%	1.136.242	9,04%
23-04-2021	69.461	12.644.024	155	7.047	10,15%	1.143.286	9,04%
24-04-2021	65.303	12.709.327	155	6.389	9,78%	1.149.674	9,05%
25-04-2021	67.932	12.777.259	156	6.233	9,18%	1.155.906	9,05%
26-04-2021	69.029	12.846.288	140	5.757	8,34%	1.161.666	9,04%
27-04-2021	38.690	12.884.978	122	3.822	9,88%	1.165.486	9,05%
28-04-2021	31.603	12.916.581	144	3.912	12,38%	1.169.401	9,05%
29-04-2021	63.239	12.979.820	153	6.371	10,07%	1.175.517	9,06%
30-04-2021	71.802	13.051.622	156	6.711	9,35%	1.182.231	9,06%
01-05-2021	64.363	13.115.985	156	6.058	9,41%	1.188.308	9,06%
02-05-2021	66.725	13.182.710	153	5.717	8,57%	1.194.024	9,06%
03-05-2021	60.737	13.243.447	134	4.605	7,58%	1.198.628	9,05%
04-05-2021	29.850	13.273.297	116	2.888	9,68%	1.201.518	9,05%
05-05-2021	30.531	13.303.828	148	3.211	10,52%	1.204.760	9,06%

Positividad día= nuevos casos PCR positivo / # exámenes PCR día. Positividad total= casos PCR positivos totales/ total de exámenes PCR

Reportado por Epidemiología MINSAL.

#### 4. Porcentaje y media móvil (siete días) de positividad de exámenes PCR

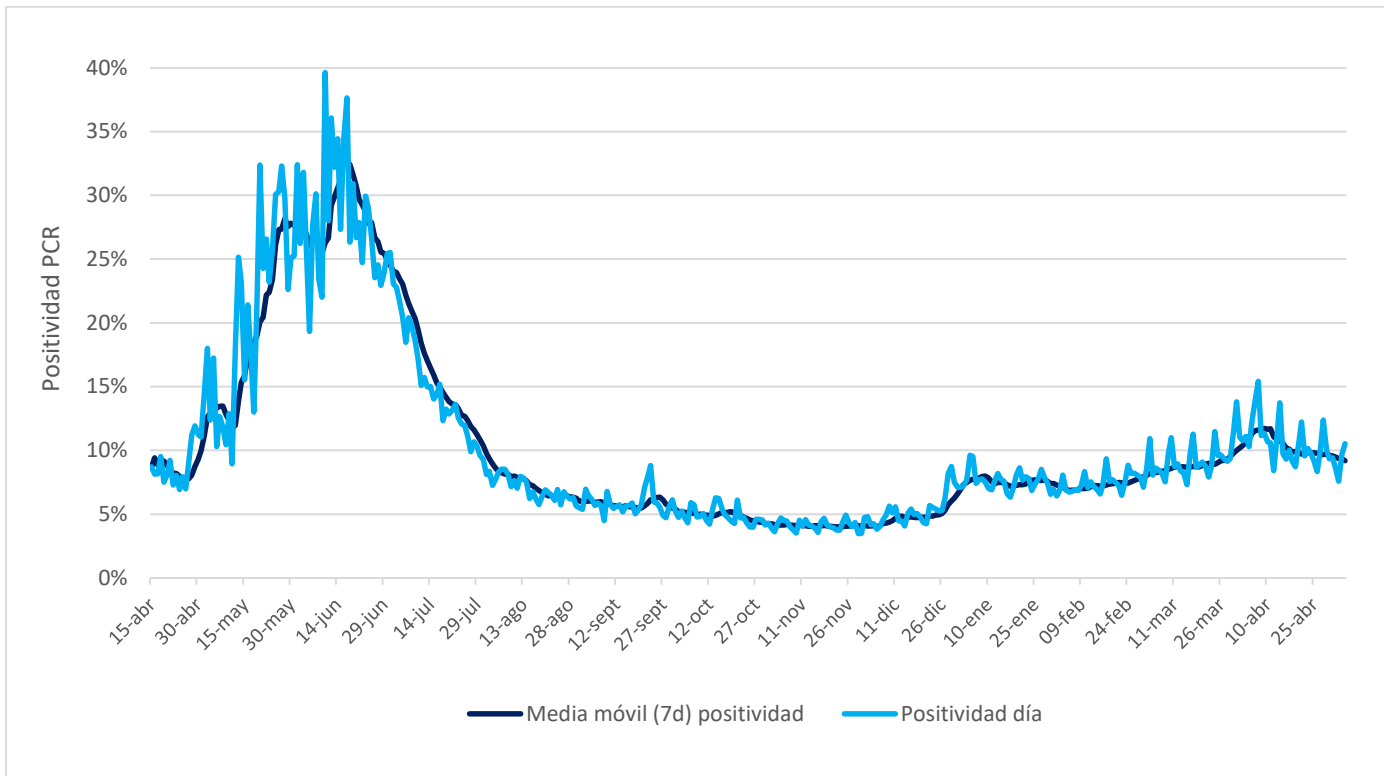

## VI. Residencias sanitarias

### 1. Datos de residencias sanitarias informadas por región

Región	N° de Residencias Habilitadas	N° de Camas Totales	N° de Usuarios en Residencia	N° de Camas Disponibles	FOR
Arica y Parinacota	14	841	409	261	61%
Tarapacá	8	604	392	114	75%
Antofagasta	10	816	334	221	58%
Atacama	4	282	129	106	54%
Coquimbo	8	597	291	221	55%
Valparaíso	10	1.228	619	200	75%
Metropolitana	24	3.327	1.910	671	72%
O'Higgins	11	561	256	243	51%
Maule	21	874	500	157	75%
Ñuble	10	353	229	70	75%
Biobío	23	1.562	993	421	69%
Araucanía	12	760	545	16	97%
Los Ríos	10	569	246	97	71%
Los Lagos	12	625	334	112	74%
Aysén	5	121	65	45	59%
Magallanes	12	418	218	116	64%
<b>Totales de RS</b>	<b>194</b>	<b>13.538</b>	<b>7.470</b>	<b>3.071</b>	<b>70%</b>
Otros Dispositivos	13	1.335	577	652	46%
<b>Total</b>	<b>207</b>	<b>14.873</b>	<b>8.047</b>	<b>3.723</b>	<b>67%</b>

- **N° de Residencias Habilitadas:** Número de dispositivos u hoteles habilitados.
- **N° de Camas Totales:** Número total de camas contratadas.
- **N° de Usuarios en Residencia:** Número de personas hospedadas en este día.
- **N° de Camas Disponibles:** Número total de camas disponibles para recibir usuarios. *(En este número se descuentan las camas que se consideran inhabilitadas por aseo, mantención, pieza compartida o para uso de staff de persona de turno)*
- **FOR: factor de ocupación real, equivale a la ocupación, pero considerando el número de camas inhabilitadas**  
**\*FOR = camas ocupadas / (camas totales - camas inhabilitadas) \***