

REPORTE

DIARIO

5 de agosto de 2020



#CuidémonosEntreTodos

I. Casos confirmados

1. Casos confirmados de Coronavirus a nivel nacional

	Casos confirmados acumulados	Casos nuevos totales	Casos nuevos con síntomas	Casos nuevos sin síntomas ¹	Casos nuevos sin notificar ²	Casos activos confirmados	Fallecidos totales ³	Casos confirmados recuperados ⁴
Arica Parinacota	4.727	64	52	9	3	731	68	3.930
Tarapacá	9.128	83	67	10	6	798	173	8.163
Antofagasta	15.446	162	89	68	5	1.120	361	13.959
Atacama	3.225	167	132	35	0	830	14	2.382
Coquimbo	6.821	81	64	17	0	946	76	5.806
Valparaíso	18.328	109	101	5	3	1.286	524	16.511
Metropolitana	259.224	664	355	265	44	6.174	7774	245.229
O'Higgins	10.985	67	46	20	1	700	252	10.047
Maule	9.428	61	57	4	0	833	193	8.413
Ñuble	3.644	28	26	2	0	225	63	3.358
Biobío	12.092	152	128	12	12	1.413	127	10.557
Araucanía	4.254	19	12	7	0	289	79	3.892
De los Ríos	928	5	5	0	0	60	14	856
De los Lagos	4.456	92	64	19	9	1.023	43	3.391
Aysén	83	0	0	0	0	12	1	71
Magallanes	1.891	27	18	9	0	199	29	1.664
Desconocida	63	0	0	0	0	1	1	62
	364.723	1.781	1.216	482	83	16.640	9.792	338.291

Información Epivigila, Epidemiología y DEIS MINSAL

¹Corresponden a pesquisa de pacientes asintomáticos en contacto estrecho con casos confirmados, con PCR (+).

²Casos que, teniendo un test de PCR positivo, no están ingresados aún en la plataforma de vigilancia epidemiológica (Epivigila).

³Corresponde a las estadísticas del DEIS.

⁴Para el cálculo estimado de confirmados recuperados se subtrae a los casos confirmados acumulados, los casos activos confirmados y los fallecidos.

2. Casos confirmados totales, casos activos y fallecidos

Fecha	Casos totales acumulados	Casos nuevos totales	Casos nuevos con síntomas	Casos nuevos sin síntomas ¹	Casos activos ²	Fallecidos ³	Casos confirmados recuperados ⁴
23-06-2020	250.767	3.804	3.078	336	35.692	4.505	210.570
24-06-2020	254.416	3.649	3.020	264	34.592	4.731	215.093
25-06-2020	259.064	4.648	3.778	423	34.834	4.903	219.327
26-06-2020	263.360	4.296	3.422	413	34.861	5.068	223.431
27-06-2020	267.766	4.406	3.481	426	34.364	5.347	228.055
28-06-2020	271.982	4.216	3.396	402	34.263	5.509	232.210
29-06-2020	275.999	4.017	3.092	432	34.270	5.575	236.016
30-06-2020	279.393	3.394	2.690	338	32.476	5.688	241.229
01-07-2020	282.043	2.650	2.134	300	30.847	5.753	245.443
02-07-2020	284.541	2.498	2.042	230	29.374	5.920	249.247
03-07-2020	288.089	3.548	2.703	322	28.695	6.051	253.343
04-07-2020	291.847	3.758	2.951	371	28.210	6.192	257.445
05-07-2020	295.532	3.685	2.852	438	28.194	6.308	261.032
06-07-2020	298.557	3.025	2.354	404	27.804	6.384	264.371
07-07-2020	301.019	2.462	1.946	266	26.340	6.434	268.245
08-07-2020	303.083	2.064	1.638	265	24.807	6.573	271.703
09-07-2020	306.216	3.133	2.395	432	24.612	6.682	274.922
10-07-2020	309.274	3.058	2.392	460	24.440	6.781	278.053
11-07-2020	312.029	2.755	2.219	405	24.034	6.881	281.114
12-07-2020	315.041	3.012	2.371	389	24.166	6.979	283.902
13-07-2020	317.657	2.616	1.985	451	24.077	7.024	286.556
14-07-2020	319.493	1.836	1.444	244	23.205	7.069	289.220
15-07-2020	321.205	1.712	1.400	186	21.934	7.186	292.085
16-07-2020	323.698	2.475	1.949	367	21.107	7.290	295.301
17-07-2020	326.539	2.840	2.125	545	21.378	8.347	296.814
18-07-2020	328.846	2.185	1.624	373	20.952	8.445	299.449
19-07-2020	330.930	2.082	1.615	359	20.633	8.503	301.794
20-07-2020	333.029	2.099	1.599	340	20.404	8.633	303.992
21-07-2020	334.683	1.656	1.342	230	19.190	8.677	306.816
22-07-2020	336.402	1.741	1.391	238	18.439	8.722	309.241
23-07-2020	338.759	2.371	1.841	379	18.490	8.838	311.431
24-07-2020	341.304	2.545	2.005	373	18.694	8.914	313.696
25-07-2020	343.592	2.287	1.752	399	18.403	9.020	316.169
26-07-2020	345.790	2.198	1.620	449	18.583	9.112	318.095
27-07-2020	347.923	2.133	1.475	487	18.782	9.187	319.954
28-07-2020	349.800	1.876	1.236	462	18.228	9.240	322.332
29-07-2020	351.575	1.773	1.294	346	17.740	9.278	324.557
30-07-2020	353.536	1.948	1.428	388	17.531	9.377	326.628
31-07-2020	355.667	2.123	1.540	450	17.883	9.457	328.327
01-08-2020	357.658	1.979	1.426	440	17.621	9.533	330.507
02-08-2020	359.731	2.081	1.482	473	17.712	9.608	332.411
03-08-2020	361.493	1.762	1.119	527	17.810	9.707	333.976
04-08-2020	362.962	1.462	1.049	350	16.887	9.745	336.330
05-08-2020	364.723	1.781	1.216	482	16.640	9.792	338.291

Información Epivigila, Epidemiología y DEIS MINSAL

Nota explicativa: para esta tabla, el cálculo de casos confirmados activos y casos confirmados recuperados corresponde a la información disponible en la fecha en que se reportan en el Informe Diario.

¹Corresponden a pesquisa de pacientes asintomáticos en contacto estrecho con casos confirmados, con PCR (+).

²Corresponde a personas vivas confirmadas con COVID-19 cuya fecha de inicio de síntomas, de notificación o de toma de muestra es menor o igual a 14 días a la fecha del reporte actual.

³Corresponde a las estadísticas del DEIS.

⁴Para el cálculo estimado de confirmados recuperados se substraen a los casos confirmados acumulados, los casos activos confirmados y los fallecidos.

3. Curva de casos activos y recuperados según fecha de inicio de síntomas

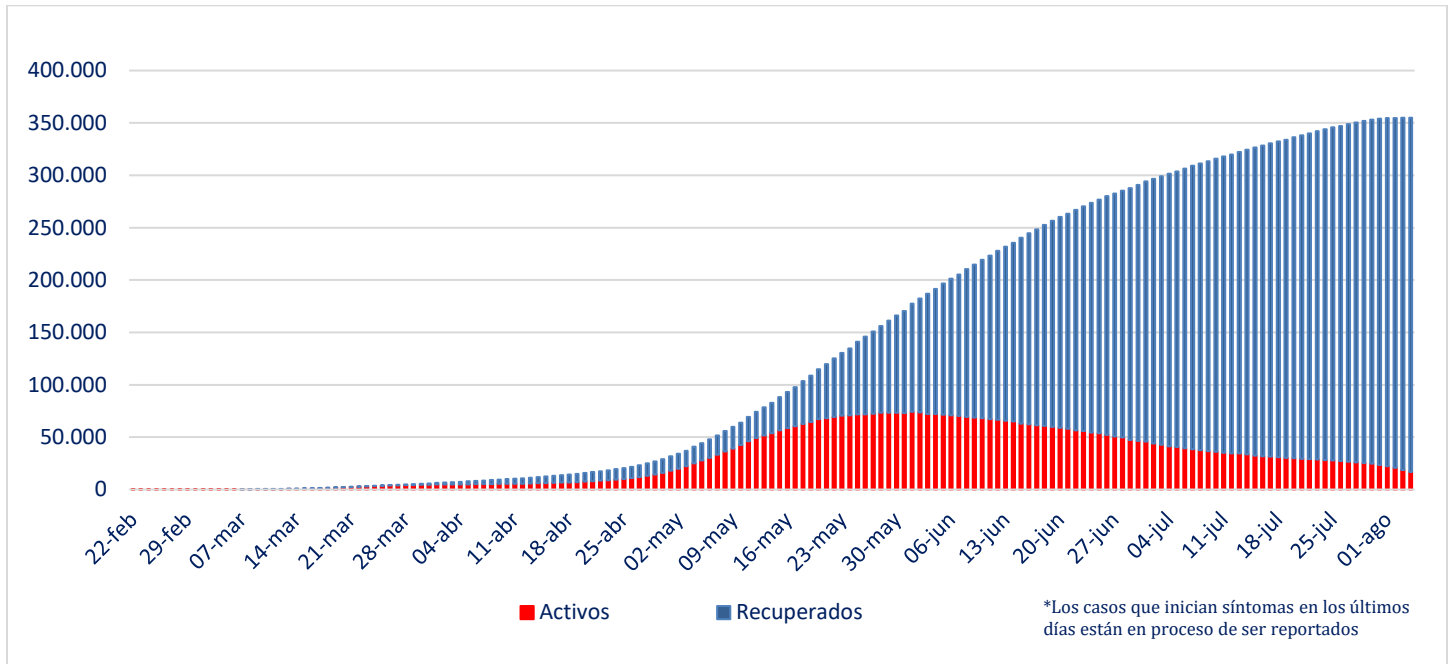

Fuente: Sistema de Notificación EPIVIGILA. Depto. de Epidemiología, DIPLAS MINSAL

Nota explicativa: para construir esta curva, se realiza el cálculo de casos activos y recuperados a partir del último día disponible de información, actualizando la curva completa hacia atrás. El número de fallecidos no aparece en este gráfico.

4. Evolución de nuevos casos confirmados por 100 mil habitantes (media móvil 7 días)
a. Regiones con 10 o más casos (por 100 mil habitantes)

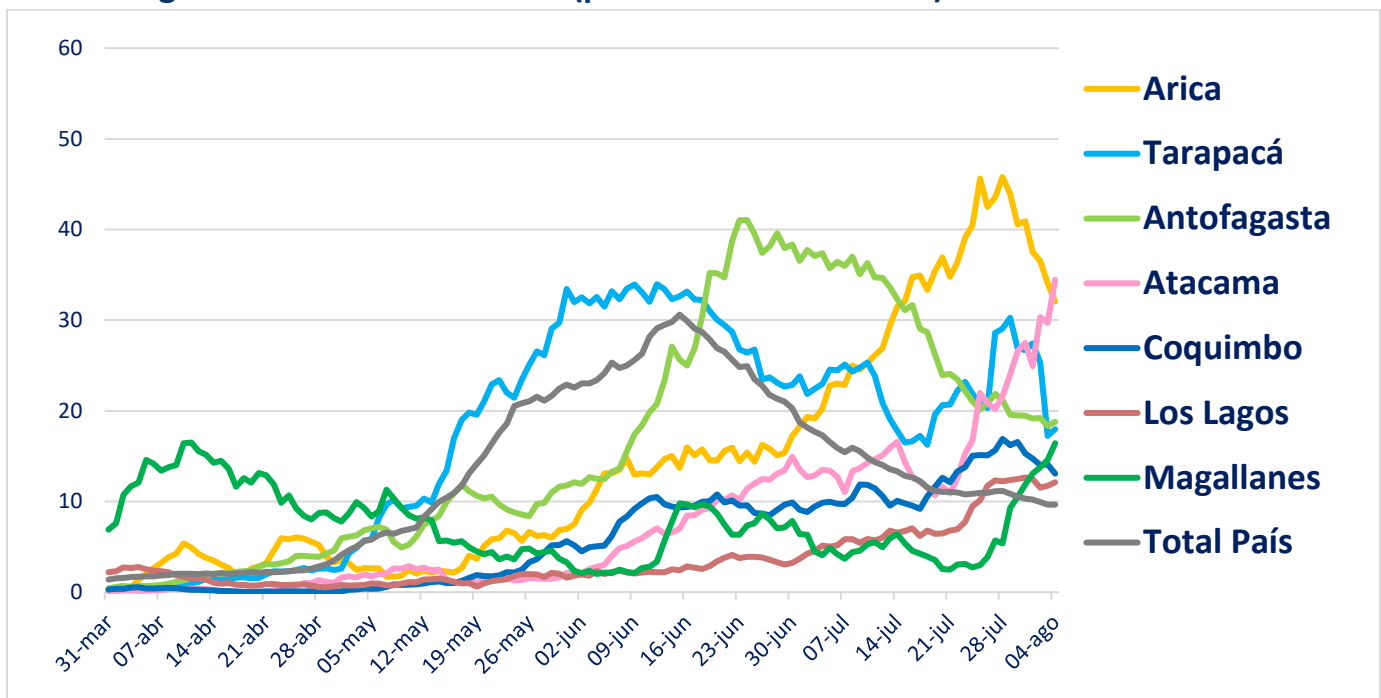

b. Regiones con menos de 10 casos (por 100 mil habitantes)

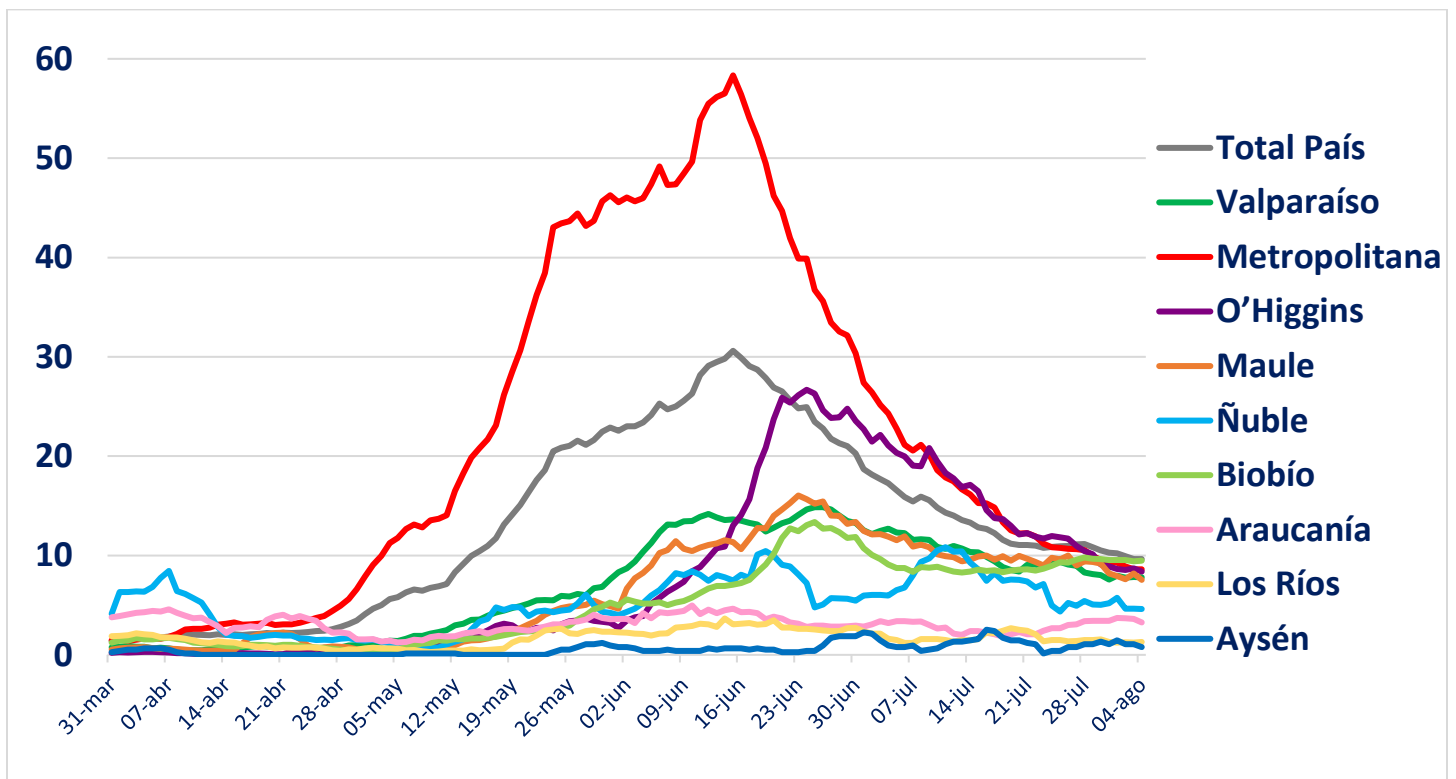

II. Casos probables

1. Casos probables por región

Región	Casos probables acumulados	Casos activos probables
Arica Parinacota	271	30
Tarapacá	307	66
Antofagasta	604	33
Atacama	28	6
Coquimbo	645	46
Valparaíso	5.477	405
Metropolitana	28.580	375
O'Higgins	1.834	87
Maule	630	20
Ñuble	800	24
Biobío	1.145	36
Araucanía	46	7
Los Ríos	12	0
Los Lagos	280	65
Aysén	0	0
Magallanes	24	7
Total	40.683	1.207

2. Casos probables acumulados y activos informados por fecha

Fecha	Casos probables acumulados	Casos activos probables
23-06-2020	24.881	9.403
24-06-2020	26.184	9.674
25-06-2020	27.193	9.646
26-06-2020	28.133	9.720
27-06-2020	29.019	9.659
28-06-2020	29.733	9.595
29-06-2020	30.362	9.320
30-06-2020	30.582	8.385
01-07-2020	30.980	7.806
02-07-2020	32.013	7.921
03-07-2020	32.578	7.543
04-07-2020	33.933	7.986
05-07-2020	34.651	7.785
06-07-2020	34.901	7.263
07-07-2020	35.134	6.536
08-07-2020	35.905	6.513
09-07-2020	36.640	6.518
10-07-2020	37.400	6.633
11-07-2020	38.090	6.609
12-07-2020	38.724	6.637
13-07-2020	39.038	6.321
14-07-2020	39.219	5.800
15-07-2020	39.270	5.601
16-07-2020	38.833	5.390
17-07-2020	40.056	4.922
18-07-2020	39.477	4.227
19-07-2020	38.695	3.487
20-07-2020	38.294	2.743
21-07-2020	39.828	2.414
22-07-2020	39.568	1.853
23-07-2020	39.282	1.511
24-07-2020	39.930	1.305
25-07-2020	39.757	1.076
26-07-2020	39.686	887
27-07-2020	39.662	730
28-07-2020	39.625	640
29-07-2020	39.554	629
30-07-2020	39.523	616
31-07-2020	39.594	654
01-08-2020	39.616	645
02-08-2020	39.600	665
03-08-2020	39.649	622
04-08-2020	39.638	547
05-08-2020	40.683	1.207

III. Pacientes Fallecidos

1. Pacientes fallecidos por grupo etario

Tramos de edad	# pacientes	% total	% agrupado
≤ 39 años	220	2,25%	2,25%
40 a 49 años	337	3,44%	3,44%
50 a 59 años	1.024	10,46%	10,46%
60 a 69 años	2.101	21,46%	21,46%
70 a 79 años	2.751	28,09%	62,40%
80 a 89 años	2.466	25,18%	
≥90 años	893	9,12%	
Total	9.792	100%	100%

2. Fallecidos según fecha de defunción, de acuerdo a criterios DEIS

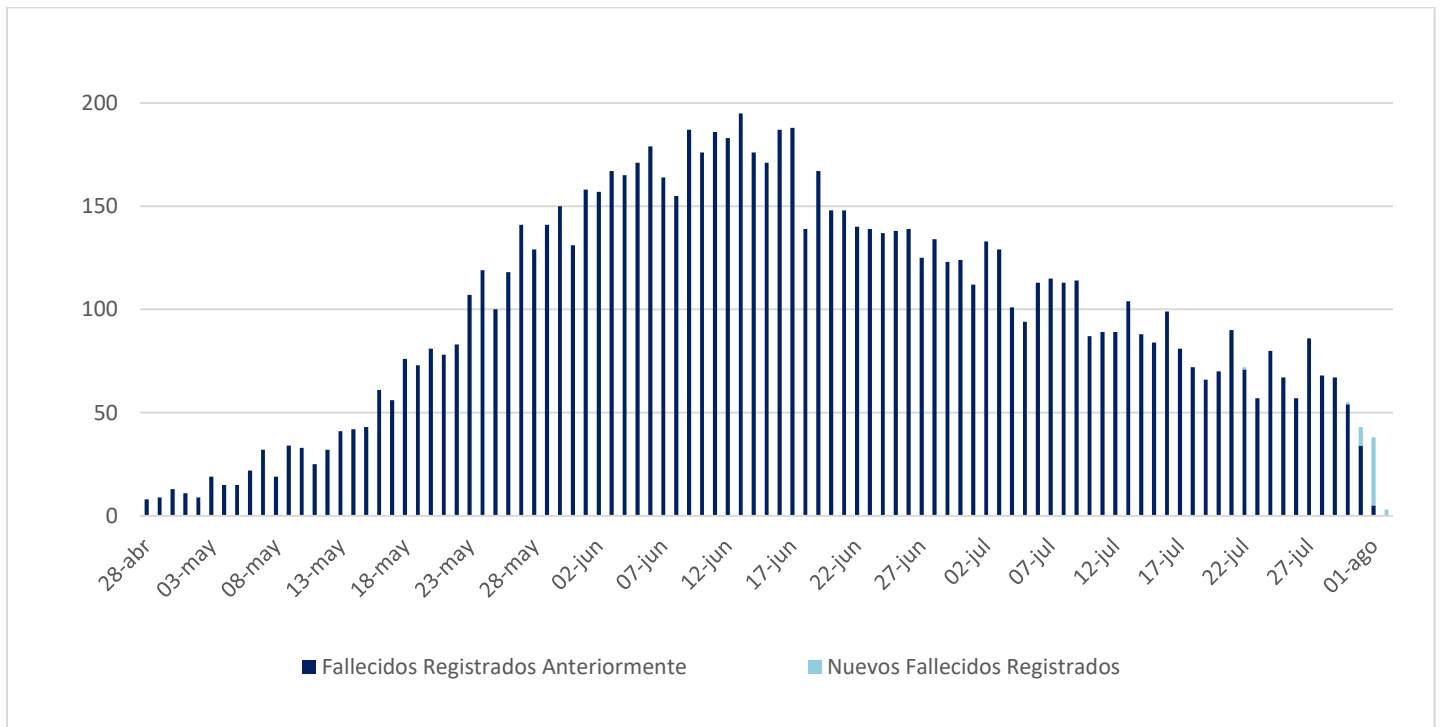

IV. Capacidad Hospitalaria

1. Sistema Integrado Covid 19, camas de unidades de cuidados intensivos (UCI)

Total de ventiladores	2.939	Ventiladores disponibles	548	Ventiladores ocupados	2.391
-----------------------	-------	--------------------------	-----	-----------------------	-------

2. Hospitalización en unidades de cuidados intensivos (UCI) de pacientes Covid 19

Región	# pacientes	% total
Arica	26	1,86%
Tarapacá	22	1,57%
Antofagasta	77	5,50%
Atacama	7	0,50%
Coquimbo	38	2,71%
Valparaíso	102	7,29%
Santiago	937	66,93%
O'Higgins	48	3,43%
Maule	32	2,29%
Ñuble	8	0,57%
Biobío	71	5,07%
Araucanía	8	0,57%
Los Ríos	3	0,21%
Los Lagos	16	1,14%
Aysén	1	0,07%
Magallanes	4	0,29%
Total	1.400	100%

Tramos de edad	# pacientes	% total
≤ 39 años	90	6,43%
40 a 49 años	121	8,64%
50 a 59 años	319	22,79%
60 a 69 años	468	33,43%
≥ 70 años	402	28,71%
Total	1.400	100%

Tipo de ventilación	# pacientes	% total
En ventilación mecánica	1.092	78,00%
Sin ventilación mecánica	221	15,79%
Ventilación mecánica no invasiva	87	6,21%
Total	1.400	100%

* Pacientes reportados durante el día anterior con 24 hrs. de desfase, UGCC

3. Hospitalización diaria en unidades de cuidados intensivos (UCI)

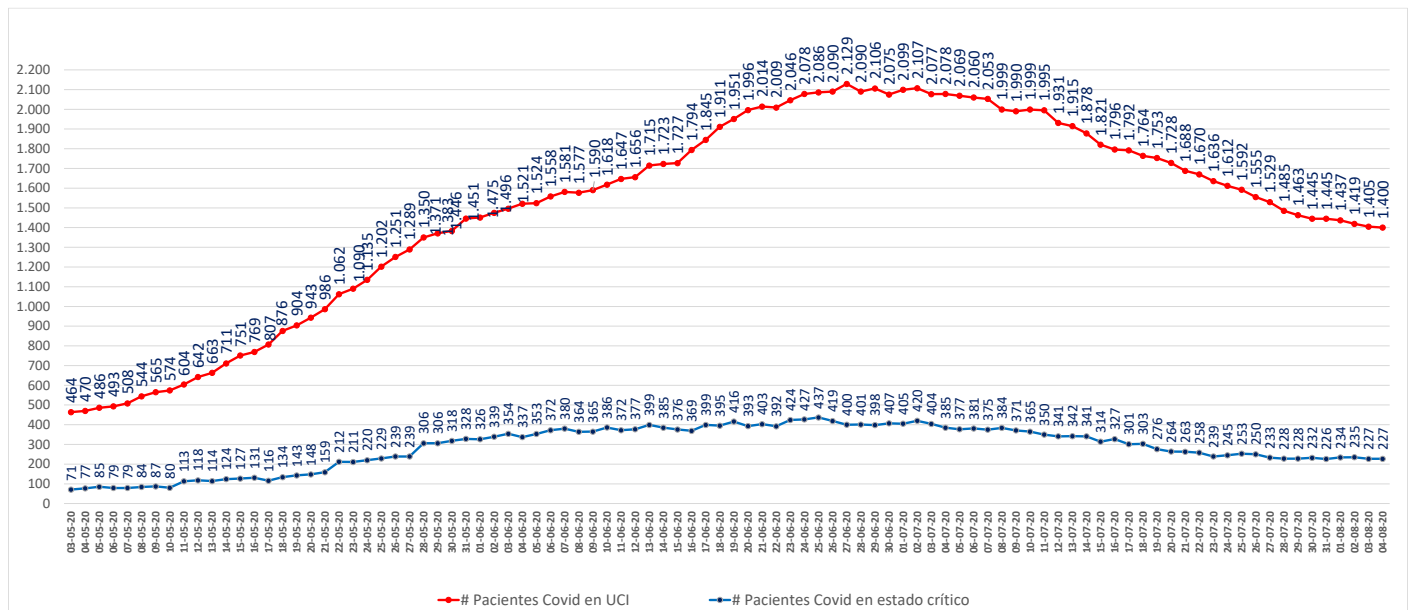

* Pacientes reportados durante el día anterior con 24 hrs. de desfase, UGCC

4. Hospitalización de pacientes Covid19 en sistema integrado

Fecha	Camas básicas	Camas media	UTI	UCI	Total
23-06-2020	3.614	2.030	1.287	2.046	8.977
24-06-2020	3.549	2.013	1.325	2.078	8.965
25-06-2020	3.449	2.014	1.368	2.086	8.917
26-06-2020	3.486	1.942	1.379	2.090	8.897
27-06-2020	3.378	1.823	1.430	2.129	8.760
28-06-2020	3.413	1.827	1.423	2.090	8.753
29-06-2020	3.300	1.828	1.383	2.106	8.617
30-06-2020	3.285	1.811	1.395	2.075	8.566
01-07-2020	3.297	1.734	1.380	2.099	8.510
02-07-2020	3.243	1.720	1.334	2.107	8.404
03-07-2020	3.234	1.687	1.280	2.077	8.278
04-07-2020	3.207	1.692	1.272	2.078	8.249
05-07-2020	3.230	1.717	1.293	2.069	8.309
06-07-2020	3.217	1.722	1.259	2.060	8.258
07-07-2020	3.102	1.664	1.271	2.053	8.090
08-07-2020	3.074	1.728	1.229	1.999	8.030
09-07-2020	3.051	1.775	1.190	1.990	8.006
10-07-2020	3.034	1.735	1.158	1.999	7.926
11-07-2020	2.887	1.680	1.155	1.995	7.717
12-07-2020	2.854	1.671	1.172	1.931	7.628
13-07-2020	2.833	1.667	1.146	1.915	7.561
14-07-2020	2.718	1.681	1.135	1.878	7.412
15-07-2020	2.517	1.602	1.093	1.821	7.033
16-07-2020	2.544	1.578	1.077	1.796	6.995
17-07-2020	2.418	1.561	1.065	1.792	6.836
18-07-2020	2.277	1.531	1.061	1.764	6.633
19-07-2020	2.131	1.557	1.042	1.753	6.483
20-07-2020	2.139	1.580	1.039	1.728	6.486
21-07-2020	1.997	1.455	1.062	1.688	6.202
22-07-2020	1.947	1.461	1.044	1.670	6.122
23-07-2020	1.936	1.434	1.040	1.636	6.046
24-07-2020	1.890	1.412	1.034	1.612	5.948
25-07-2020	1.886	1.403	1.029	1.592	5.910
26-07-2020	1.895	1.429	1.023	1.555	5.902
27-07-2020	1.839	1.392	1.005	1.529	5.765
28-07-2020	1.815	1.369	939	1.485	5.608
29-07-2020	1.792	1.351	894	1.463	5.500
30-07-2020	1.779	1.355	887	1.445	5.466
31-07-2020	1.755	1.341	877	1.445	5.418
01-08-2020	1.769	1.323	860	1.437	5.389
02-08-2020	1.746	1.344	863	1.419	5.372
03-08-2020	1.700	1.317	849	1.405	5.271
04-08-2020	1.675	1.284	845	1.400	5.204

* UGCC

5. Evolución semanal de egresos hospitalarios pacientes Covid19

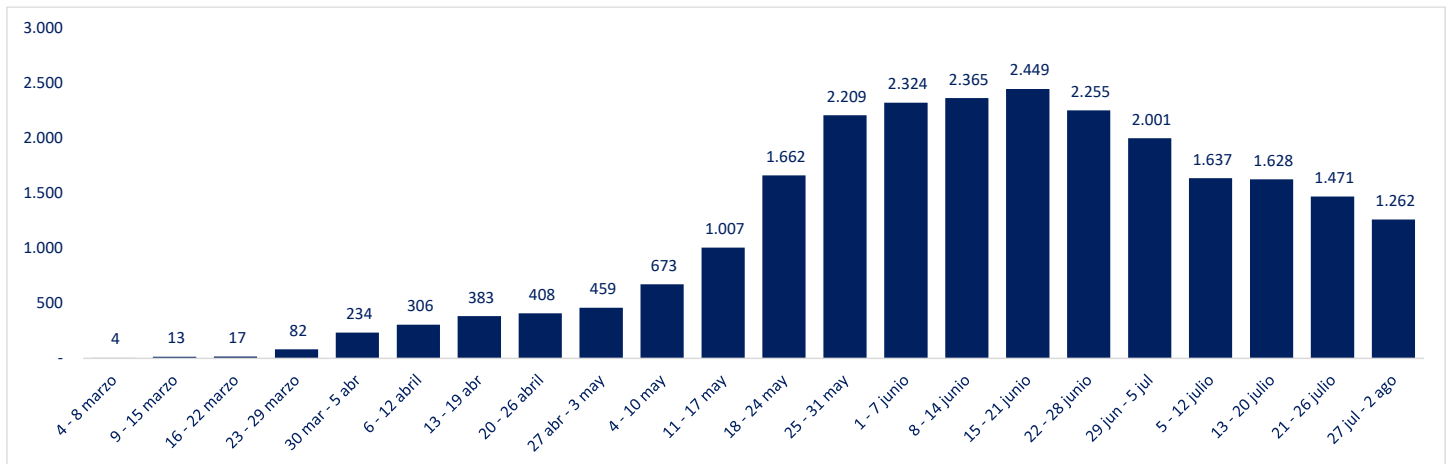

*UGCC

V. Exámenes PCR

1. Exámenes PCR informados por tipo de establecimiento

	# exámenes realizados	% total	# exámenes informados últimas 24 hrs
Instituto de salud pública	98.352	5,7%	777
Hospitales públicos	764.817	44,0%	9.292
Privados	874.644	50,3%	11.329
	1.737.813	100%	21.398

*Reportado por Epidemiología MINSAL

2. Datos de exámenes PCR informados según laboratorios por región en las últimas 24 hrs.

Región	# exámenes informados	# nuevos casos	Positividad día	Positividad última semana
Arica y Parinacota	490	64	13%	18%
Tarapacá	1.515	83	5%	10%
Antofagasta	1.424	162	11%	12%
Atacama	1.371	167	12%	13%
Coquimbo	917	81	9%	14%
Valparaíso	930	109	12%	10%
Metropolitana	7.727	664	9%	8%
O'Higgins	648	67	10%	9%
Maule	599	61	10%	7%
Ñuble	484	28	6%	5%
Biobío	1.798	152	8%	8%
Araucanía	598	19	3%	5%
Los Ríos	206	5	2%	2%
Los Lagos	2.334	92	4%	5%
Aysén	151	0	0%	1%
Magallanes	206	27	13%	7%
	21.398	1.781	8%	8%

Positividad día = nuevos casos/# exámenes día
Región según toma la muestra

3. Exámenes PCR informados por días, acumulados y número de laboratorios que reportan

Fecha	# exámenes informados	# total de exámenes	# laboratorios que reporta	# nuevos casos	Positividad día	Casos totales acumulados	Positividad total
22-06-2020	18.645	982.353	79	4.608	24,71%	246.963	25,14%
23-06-2020	12.707	995.060	65	3.804	29,94%	250.767	25,20%
24-06-2020	12.575	1.007.635	86	3.649	29,02%	254.416	25,25%
25-06-2020	17.446	1.025.081	92	4.648	26,64%	259.064	25,27%
26-06-2020	18.249	1.043.330	86	4.296	23,54%	263.360	25,24%
27-06-2020	17.944	1.061.274	90	4.406	24,55%	267.766	25,23%
28-06-2020	18.370	1.079.644	87	4.216	22,95%	271.982	25,19%
29-06-2020	16.799	1.096.443	82	4.017	23,91%	275.999	25,17%
30-06-2020	13.349	1.109.792	70	3.394	25,43%	279.393	25,18%
01-07-2020	10.385	1.120.177	76	2.650	25,52%	282.043	25,18%
02-07-2020	10.831	1.131.008	91	2.498	23,06%	284.541	25,16%
03-07-2020	15.585	1.146.593	92	3.548	22,77%	288.089	25,13%
04-07-2020	17.287	1.163.880	95	3.758	21,74%	291.847	25,08%
05-07-2020	18.004	1.181.884	94	3.685	20,47%	295.532	25,01%
06-07-2020	16.377	1.198.261	89	3.025	18,47%	298.557	24,92%
07-07-2020	12.065	1.210.326	70	2.462	20,41%	301.019	24,87%
08-07-2020	10.464	1.220.790	91	2.064	19,72%	303.083	24,83%
09-07-2020	16.842	1.237.632	93	3.133	18,60%	306.216	24,74%
10-07-2020	17.727	1.255.359	95	3.058	17,25%	309.274	24,64%
11-07-2020	18.268	1.273.627	95	2.755	15,08%	312.029	24,50%
12-07-2020	19.171	1.292.798	99	3.012	15,71%	315.041	24,37%
13-07-2020	17.467	1.310.265	85	2.616	14,98%	317.657	24,24%
14-07-2020	12.238	1.322.503	70	1.836	15,00%	319.493	24,16%
15-07-2020	12.209	1.334.712	93	1.712	14,02%	321.205	24,07%
16-07-2020	17.192	1.351.904	94	2.475	14,40%	323.680	23,94%
17-07-2020	18.699	1.370.603	99	2.840	15,19%	326.520	23,82%
18-07-2020	17.716	1.388.319	87	2.185	12,33%	328.705	23,68%
19-07-2020	15.728	1.404.047	96	2.082	13,24%	330.787	23,56%
20-07-2020	16.343	1.420.390	90	2.099	12,84%	332.886	23,44%
21-07-2020	12.590	1.432.980	75	1.656	13,15%	334.542	23,35%
22-07-2020	12.793	1.445.773	94	1.741	13,61%	336.283	23,26%
23-07-2020	18.867	1.464.640	101	2.371	12,57%	338.654	23,12%
24-07-2020	21.071	1.485.711	101	2.545	12,08%	341.199	22,97%
25-07-2020	19.133	1.504.844	99	2.287	11,95%	343.486	22,83%
26-07-2020	19.709	1.524.553	102	2.198	11,15%	345.684	22,67%
27-07-2020	21.544	1.546.097	93	2.133	9,90%	347.817	22,50%
28-07-2020	17.596	1.563.693	75	1.876	10,66%	349.693	22,36%
29-07-2020	17.130	1.580.823	97	1.773	10,35%	351.466	22,23%
30-07-2020	20.295	1.601.118	105	1.948	9,60%	353.414	22,07%
31-07-2020	22.874	1.623.992	105	2.123	9,28%	355.537	21,89%
01-08-2020	24.398	1.648.390	104	1.979	8,11%	357.516	21,69%
02-08-2020	24.899	1.673.289	105	2.081	8,36%	359.597	21,49%
03-08-2020	24.269	1.697.558	99	1.762	7,26%	361.359	21,29%
04-08-2020	18.857	1.716.415	77	1.462	7,75%	362.821	21,14%
05-08-2020	21.398	1.737.813	108	1.781	8,32%	364.602	20,98%

Positividad día= nuevos casos/ # exámenes día. Positividad total= casos totales/ total de exámenes
Reportado por Epidemiología MINSAL.

4. Porcentaje y media móvil (siete días) de positividad de exámenes PCR

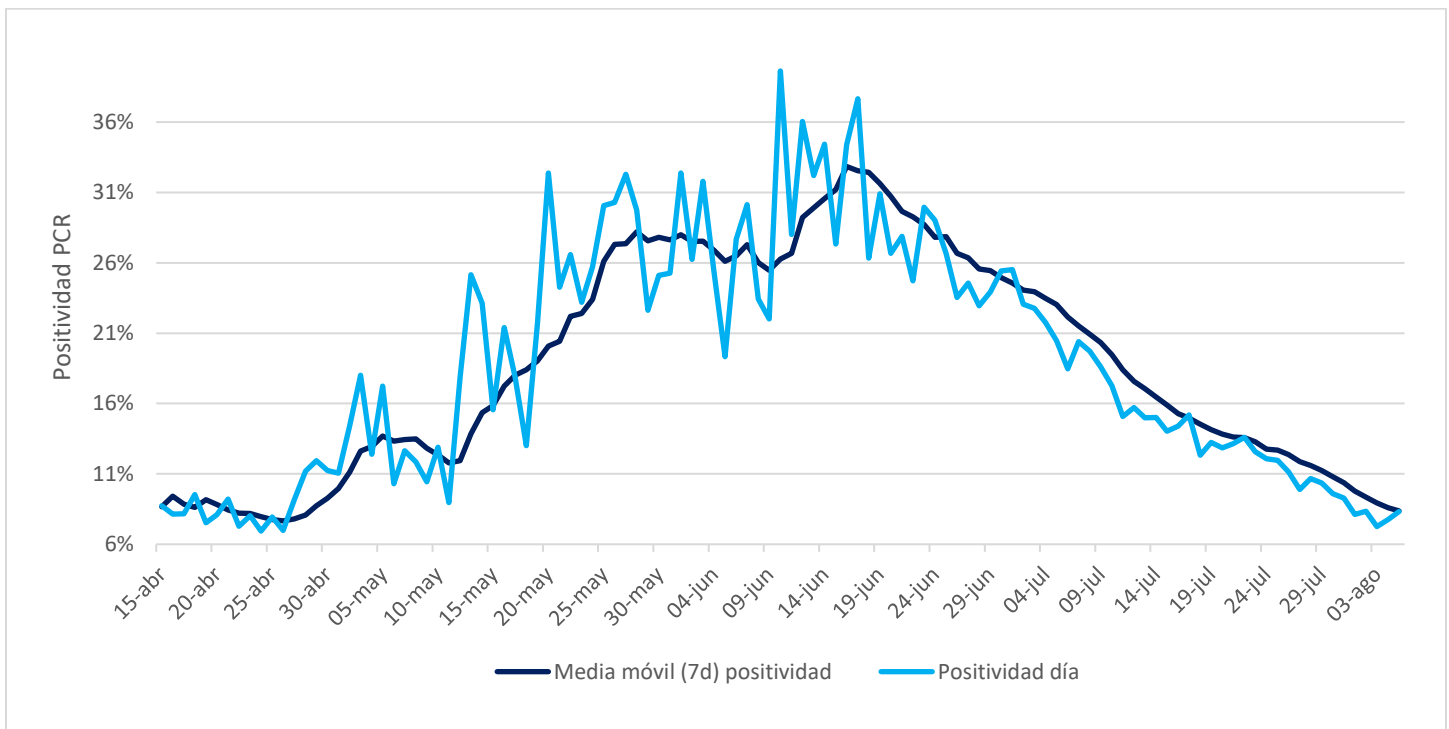

VI. Residencias sanitarias

1. Datos de residencias sanitarias informadas por región

Región	N° de camas totales	N° de usuarios en residencias	N° de residencias habilitadas
Arica y Parinacota	664	539	12
Tarapacá	707	576	10
Antofagasta	955	410	14
Atacama	390	242	4
Coquimbo	615	358	11
Valparaíso	1.193	343	11
Metropolitana	3.200	1.144	25
O'Higgins	198	97	4
Maule	605	304	15
Ñuble	284	122	7
Biobío	936	593	16
Araucanía	340	210	5
Los Ríos	157	114	4
Los Lagos	382	208	9
Aysén	30	10	2
Magallanes	98	60	8
	10.754	5.330	157