

# REPORTE

## *DIARIO*

05 de septiembre de 2021



**#CuidémonosEntreTodos**

# I. Casos confirmados de COVID-19

## 1. Casos confirmados acumulados a nivel nacional

Región	Casos confirmados acumulados	Fallecidos totales <sup>1</sup>	Casos confirmados recuperados <sup>2</sup>	Casos confirmados por antígeno <sup>3</sup>	Casos con sospecha de reinfección
Arica Parinacota	26.665	524	26.062	1.166	34
Tarapacá	41.086	805	40.158	721	51
Antofagasta	60.621	1.236	59.194	736	43
Atacama	27.116	349	26.690	877	36
Coquimbo	48.410	1.006	47.243	520	28
Valparaíso	122.638	3.436	118.793	2.570	73
Metropolitana	685.557	19.007	663.540	35.700	879
O'Higgins	68.321	1.533	66.584	1.900	53
Maule	101.208	1.770	99.143	7.999	65
Ñuble	35.805	638	35.072	781	49
Biobío	150.484	2.645	147.419	3.026	117
Araucanía	97.959	1.485	96.215	5.617	85
De los Ríos	49.214	683	48.409	2.190	38
De los Lagos	88.536	1.399	86.929	1.083	78
Aysén	8.177	77	8.092	384	16
Magallanes	29.244	497	28.700	306	165
Desconocida	50	0	50	0	0
<b>Total</b>	<b>1.641.091</b>	<b>37.090</b>	<b>1.598.293</b>	<b>65.576</b>	<b>1.810</b>

## 2. Casos nuevos a nivel nacional

Región	Casos nuevos totales	Casos nuevos con síntomas	Casos nuevos sin síntomas	Casos nuevos reportados por laboratorio <sup>4</sup>	Casos nuevos confirmados por antígeno	Casos activos confirmados <sup>5</sup>	Tasa de incidencia activos <sup>6</sup>
Arica Parinacota	8	4	4	0	2	38	15,1
Tarapacá	13	6	5	2	1	91	23,8
Antofagasta	19	11	8	0	0	107	15,5
Atacama	10	8	2	0	3	70	22,2
Coquimbo	16	10	6	0	0	108	12,9
Valparaíso	28	16	8	4	3	253	12,9
Metropolitana	197	118	56	23	22	1.603	19,7
O'Higgins	11	5	6	0	0	139	14,0
Maule	28	17	10	1	6	200	17,7
Ñuble	5	5	0	0	2	66	12,9
Biobío	45	28	17	0	7	278	16,7
Araucanía	19	14	5	0	0	154	15,2
De los Ríos	7	3	4	0	1	79	19,5
De los Lagos	23	15	8	0	1	148	16,6
Aysén	0	0	0	0	0	4	3,7
Magallanes	1	1	0	0	0	4	2,2
Desconocida	0	0	0	0	0	0	-
<b>Total</b>	<b>430</b>	<b>261</b>	<b>139</b>	<b>30</b>	<b>48</b>	<b>3.342</b>	<b>17,2</b>

Información Epivigila, Epidemiología y DEIS MINSAL

Los casos confirmados, ya sean acumulados, nuevos, activos o recuperados incluyen a los casos confirmados desde el 10-02-2021 por antígeno y a los acumulados con sospecha de reinfección.

1 Corresponde a casos clasificados con causa de muerte U07.1 (caso confirmado con resultado positivo de la prueba), según estadísticas del DEIS.

2 Para el cálculo estimado de confirmados recuperados se substraen a los casos confirmados acumulados, los casos activos confirmados y los casos fallecidos, independientemente de su causa de muerte.

3 Corresponde a casos confirmados por test de antígeno, según nueva definición del ordinario B51 N° 536 de la Subsecretaría de Salud Pública.

4 Casos que, teniendo un test de PCR positivo, no están ingresados aún en la plataforma de vigilancia epidemiológica (Epivigila).

5 El cálculo de casos activos excluye a quienes hayan fallecido, independientemente de la causa de muerte.

6 Tasa de incidencia activos = (casos activos confirmados / población) \* 100.000. Población INE 2020, según proyección poblacional Censo 2017.

### 3. Casos confirmados totales, casos activos y fallecidos

Fecha	Casos totales acumulados	Casos nuevos totales	Casos nuevos con síntomas	Casos nuevos sin síntomas	Casos activos <sup>1</sup>	Fallecidos <sup>2</sup>	Casos confirmados recuperados <sup>3</sup>
23-07-2021	1.606.358	1.656	1.112	454	9.970	34.875	1.559.891
24-07-2021	1.607.749	1.407	954	381	9.399	34.958	1.561.758
25-07-2021	1.609.177	1.446	948	407	9.227	35.026	1.563.280
26-07-2021	1.610.345	1.185	723	360	8.794	35.119	1.564.777
27-07-2021	1.611.090	753	527	174	8.141	35.151	1.566.138
28-07-2021	1.611.917	828	638	158	7.842	35.176	1.567.236
29-07-2021	1.613.288	1.383	916	381	8.017	35.295	1.568.294
30-07-2021	1.614.629	1.355	882	399	8.593	35.366	1.568.981
31-07-2021	1.615.771	1.152	762	296	8.125	35.448	1.570.492
01-08-2021	1.616.942	1.185	756	360	7.874	35.528	1.571.788
02-08-2021	1.617.852	921	584	251	7.504	35.616	1.573.007
03-08-2021	1.618.457	616	395	173	6.914	35.640	1.574.176
04-08-2021	1.619.183	674	505	127	6.402	35.671	1.575.377
05-08-2021	1.620.389	1.223	863	287	6.591	35.806	1.576.242
06-08-2021	1.621.571	1.147	738	343	7.125	35.880	1.576.801
07-08-2021	1.622.509	940	602	284	6.804	35.951	1.577.982
08-08-2021	1.623.363	868	452	270	6.379	36.016	1.579.137
09-08-2021	1.624.316	871	557	241	6.261	36.107	1.580.173
10-08-2021	1.624.823	514	309	165	5.778	36.138	1.581.129
11-08-2021	1.625.456	584	430	103	5.489	36.157	1.582.029
12-08-2021	1.626.594	1.128	744	276	5.744	36.243	1.582.781
13-08-2021	1.627.428	882	578	226	6.105	36.287	1.583.180
14-08-2021	1.628.293	877	541	266	5.854	36.331	1.584.227
15-08-2021	1.629.192	904	600	234	5.728	36.380	1.585.156
16-08-2021	1.629.932	754	449	216	5.573	36.420	1.585.995
17-08-2021	1.630.330	405	278	92	5.160	36.438	1.586.798
18-08-2021	1.630.831	503	399	84	4.812	36.456	1.587.619
19-08-2021	1.631.689	899	584	263	4.933	36.524	1.588.236
20-08-2021	1.632.441	763	514	203	5.324	36.566	1.588.536
21-08-2021	1.633.153	698	476	173	5.024	36.605	1.589.484
22-08-2021	1.633.816	679	429	168	4.853	36.650	1.590.252
23-08-2021	1.634.394	591	382	154	4.625	36.688	1.590.973
24-08-2021	1.634.774	387	245	116	4.423	36.701	1.591.555
25-08-2021	1.635.173	392	279	85	4.115	36.718	1.592.238
26-08-2021	1.635.958	801	505	234	4.327	36.778	1.592.707
27-08-2021	1.636.627	672	426	189	4.453	36.807	1.593.188
28-08-2021	1.637.234	607	376	185	4.206	36.841	1.593.985
29-08-2021	1.637.829	603	368	177	4.143	36.885	1.594.585
30-08-2021	1.638.330	512	295	136	3.982	36.923	1.595.170
31-08-2021	1.638.675	315	214	71	3.749	36.937	1.595.747
01-09-2021	1.639.123	375	267	85	3.568	36.945	1.596.357
02-09-2021	1.639.698	594	381	175	3.648	36.995	1.596.763
03-09-2021	1.640.192	504	321	142	3.717	37.041	1.597.118
04-09-2021	1.640.666	477	295	144	3.486	37.067	1.597.772
05-09-2021	1.641.091	430	261	139	3.342	37.090	1.598.293

Nota explicativa: para esta tabla, el cálculo de casos confirmados activos y casos confirmados recuperados corresponde a la información disponible en la fecha en que se reportan en el Informe Diario. Los casos confirmados, ya sean acumulados, nuevos, activos o recuperados incluyen a los casos confirmados desde el 10-02-2021 por antígeno y a los acumulados con sospecha de reinfección.

1 El cálculo de casos activos excluye a quienes hayan fallecido, independientemente de la causa de muerte.

2 Corresponde a casos clasificados con causa de muerte U07.1 (caso confirmado con resultado positivo de la prueba), según estadísticas del DEIS.

3 Para el cálculo estimado de confirmados recuperados se substraen a los casos confirmados acumulados, los casos activos confirmados y los casos fallecidos, independientemente de su causa de muerte.

#### 4. Curva de casos activos y recuperados según fecha de inicio de síntomas

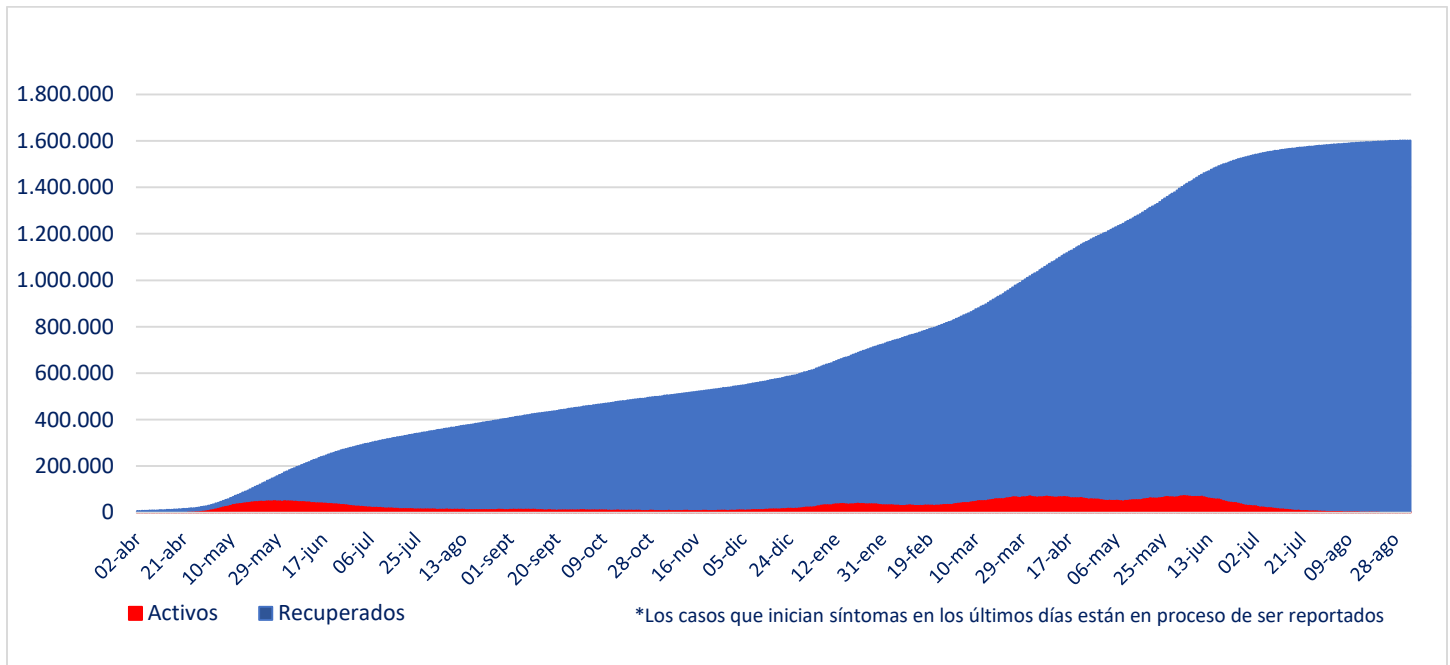

Fuente: Sistema de Notificación EPIVIGILA. Depto. de Epidemiología, DIPLAS MINSAL

Nota explicativa: para construir esta curva, se realiza el cálculo de casos activos y recuperados a partir del último día disponible de información, actualizando la curva completa hacia atrás. El número de fallecidos no aparece en este gráfico.

#### 5. Evolución de nuevos casos confirmados por 100 mil habitantes (media móvil 7 días)

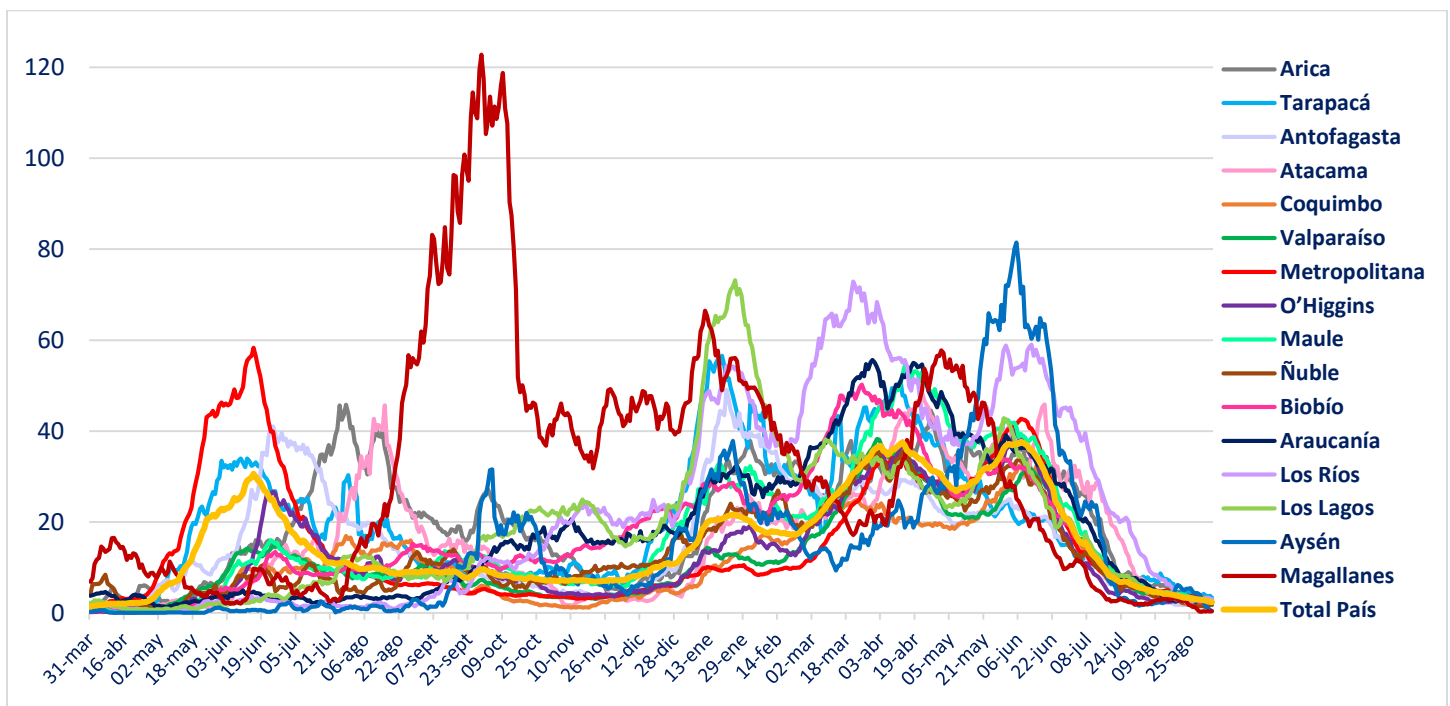

## II. Casos probables

### 1. Casos probables por región

Región	Casos probables acumulados	Casos activos probables
Arica Parinacota	3.257	25
Tarapacá	9.672	62
Antofagasta	6.361	37
Atacama	1.570	12
Coquimbo	8.331	44
Valparaíso	47.846	123
Metropolitana	149.304	635
O'Higgins	14.169	44
Maule	10.098	33
Ñuble	9.611	25
Biobío	33.927	105
Araucanía	11.152	37
De los Ríos	5.733	33
De los Lagos	15.402	44
Aysén	1.616	5
Magallanes	3.236	1
Desconocida	1	0
<b>Total</b>	<b>331.286</b>	<b>1.265</b>

## 2. Casos probables acumulados y activos informados por fecha

Fecha	Casos probables acumulados	Casos activos probables
23-07-2021	321.118	3.193
24-07-2021	321.595	3.150
25-07-2021	321.957	3.152
26-07-2021	322.080	2.898
27-07-2021	322.207	2.696
28-07-2021	322.787	2.971
29-07-2021	323.155	2.931
30-07-2021	323.504	2.914
31-07-2021	323.818	2.728
01-08-2021	324.091	2.574
02-08-2021	324.205	2.324
03-08-2021	324.344	2.163
04-08-2021	324.956	2.464
05-08-2021	324.887	2.514
06-08-2021	325.135	2.433
07-08-2021	325.477	2.397
08-08-2021	325.407	1.963
09-08-2021	325.902	2.137
10-08-2021	325.989	1.969
11-08-2021	326.472	2.184
12-08-2021	326.782	2.193
13-08-2021	327.040	2.168
14-08-2021	327.283	2.087
15-08-2021	327.515	2.036
16-08-2021	327.605	1.885
17-08-2021	327.675	1.724
18-08-2021	328.042	1.865
19-08-2021	328.303	1.931
20-08-2021	328.515	1.975
21-08-2021	328.746	1.909
22-08-2021	328.972	1.880
23-08-2021	329.054	1.705
24-08-2021	329.101	1.535
25-08-2021	329.476	1.687
26-08-2021	329.670	1.643
27-08-2021	329.867	1.624
28-08-2021	330.044	1.546
29-08-2021	330.220	1.515
30-08-2021	330.299	1.382
31-08-2021	330.275	1.196
01-09-2021	330.551	1.311
02-09-2021	330.787	1.381
03-09-2021	330.962	1.343
04-09-2021	331.157	1.312
05-09-2021	331.286	1.265

### III. Pacientes Fallecidos

#### 1. Pacientes fallecidos por grupo etario

Tramos de edad	# pacientes	% total	% agrupado
≤ 39 años	1.041	2,81%	2,81%
40 a 49 años	1.572	4,24%	4,24%
50 a 59 años	4.112	11,09%	11,09%
60 a 69 años	7.586	20,45%	20,45%
70 a 79 años	10.099	27,23%	<b>61,41%</b>
80 a 89 años	9.129	24,61%	
≥90 años	3.551	9,57%	
<b>Total</b>	<b>37.090</b>	<b>100%</b>	<b>100%</b>

#### 2. Fallecidos según fecha de defunción, de acuerdo a criterios DEIS

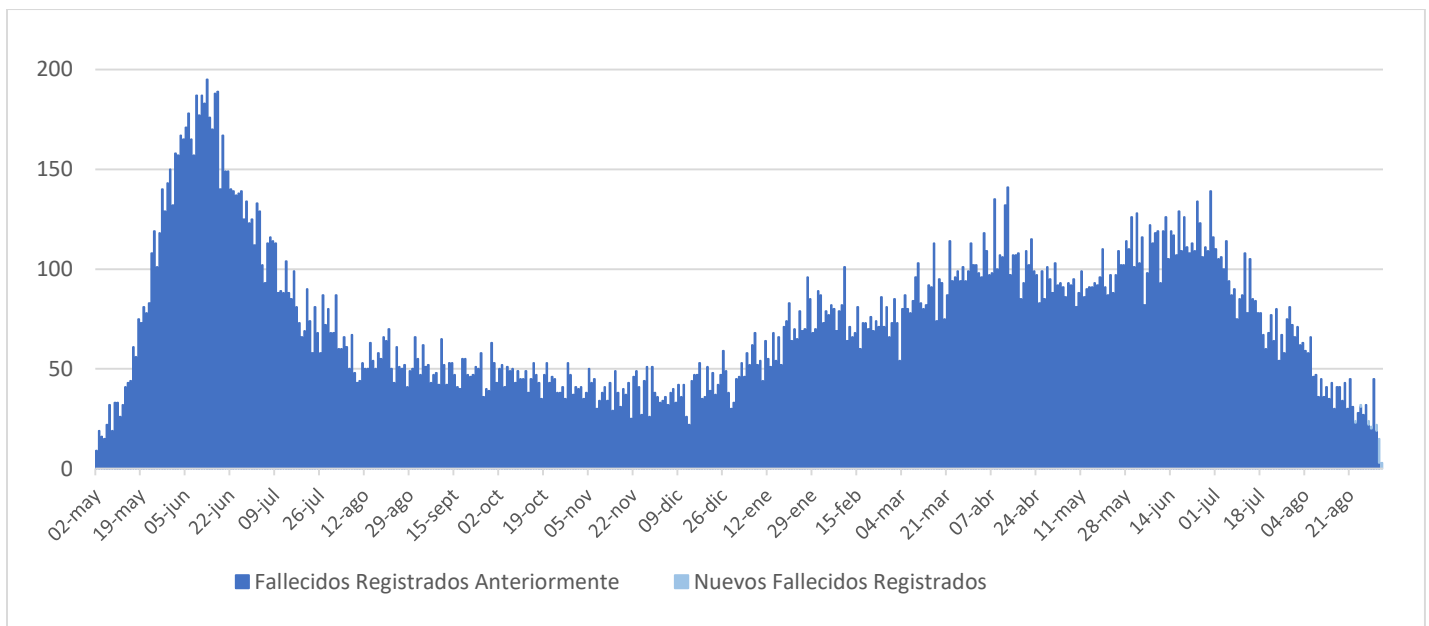

## IV. Capacidad Hospitalaria

### 1. Sistema Integrado Covid 19, camas de unidades de cuidados intensivos (UCI)

Total de camas críticas	2.859	Camas críticas disponibles	511	Camas críticas ocupados	2.348
-------------------------	-------	----------------------------	-----	-------------------------	-------

### 2. Hospitalización en unidades de cuidados intensivos (UCI) de pacientes Covid 19

Región	# pacientes	% total
Arica	2	0,35%
Tarapacá	2	0,35%
Antofagasta	19	3,29%
Atacama	7	1,21%
Coquimbo	18	3,12%
Valparaíso	40	6,93%
Santiago	358	62,05%
O'Higgins	26	4,51%
Maule	23	3,99%
Ñuble	6	1,04%
Biobío	30	5,20%
Araucanía	18	3,12%
Los Ríos	5	0,87%
Los Lagos	21	3,64%
Aysén	0	0,00%
Magallanes	2	0,35%
<b>Total</b>	<b>577</b>	<b>100%</b>

Tipo de ventilación	# pacientes	% total
En ventilación mecánica	445	77,12%
Sin ventilación mecánica	132	22,88%
<b>Total</b>	<b>577</b>	<b>100%</b>

\* Pacientes reportados durante el día anterior de forma agregada, UGCC

\* Pacientes reportados durante el día anterior de forma agregada, UGCC

### 3. Hospitalización diaria en unidades de cuidados intensivos (UCI)

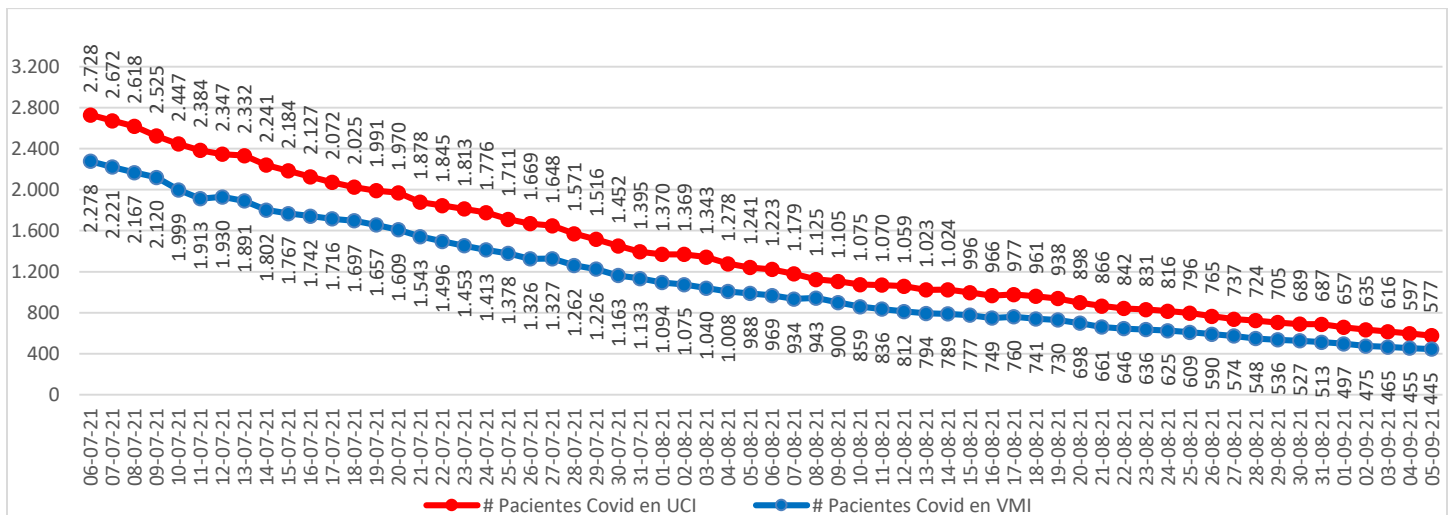

\* Pacientes reportados durante el día anterior. A partir del 23 de febrero se reportan los datos informados de forma agregada, UGCC

Nota explicativa: De acuerdo al manual de registro de gestión de camas en la red integrada público-privada 2021, aprobado en Resolución Exenta 244 de 22 de febrero de 2021, a partir del 23 de febrero, se comienza a reportar el N° de pacientes COVID-19 hospitalizados en UCI informados de forma agregada por los establecimientos en la plataforma UGCC, ya que los datos individualizados (Registro clínicos de los pacientes) requieren un mayor esfuerzo por parte de los establecimientos al momento de reportar y esto puede generar un atraso de notificación en la plataforma UGCC.



#### 4. Evolución de camas UCI habilitadas y ocupadas – País

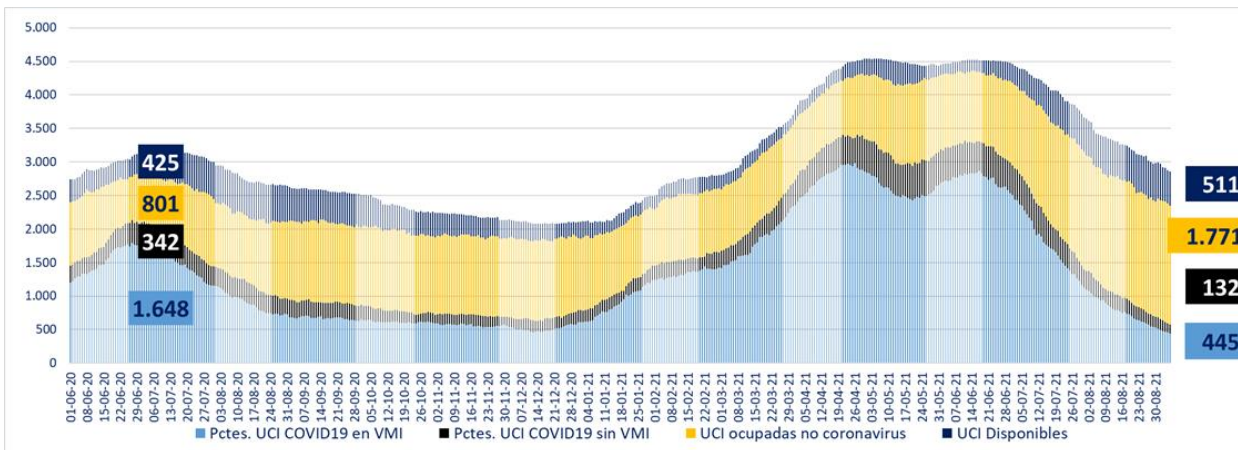

\* A partir del 23 de febrero se reportan los datos informados de forma agregada, UGCC

#### 5. Evolución de camas UCI habilitadas y ocupadas – R. Metropolitana

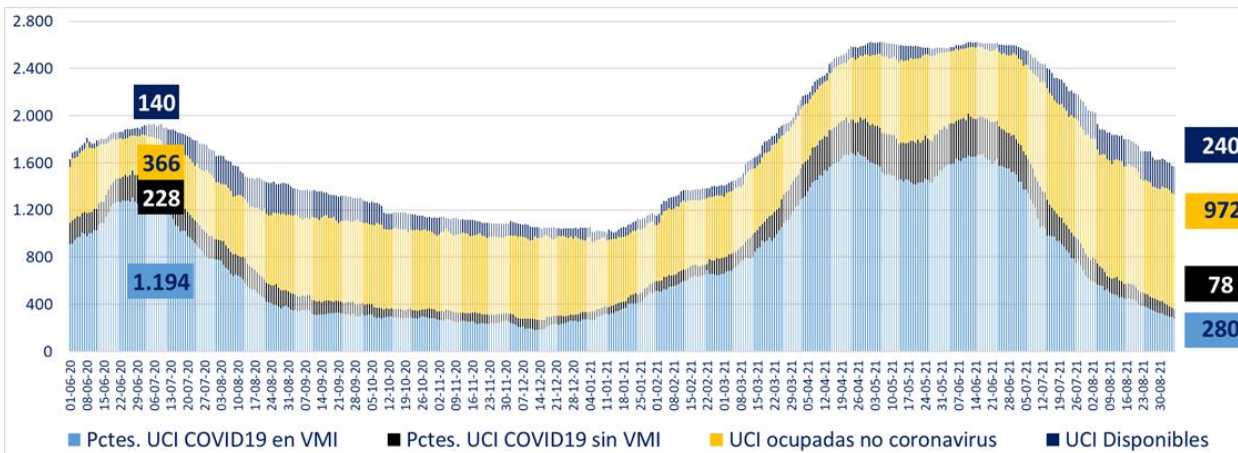

\* A partir del 23 de febrero se reportan los datos informados de forma agregada, UGCC

#### 6. Evolución de camas UCI habilitadas y ocupadas – Regiones

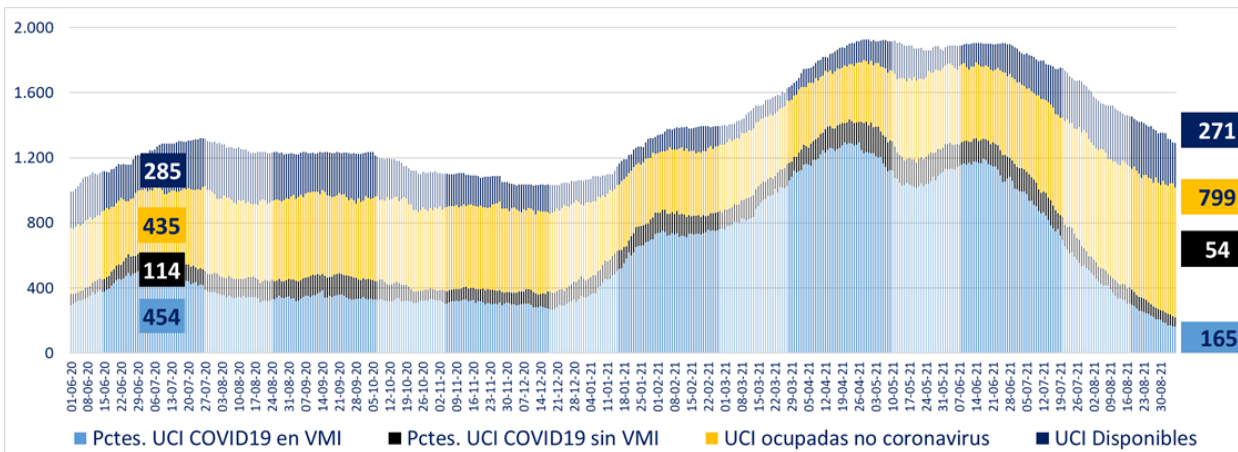

\* A partir del 23 de febrero se reportan los datos informados de forma agregada, UGCC

## 7. Número pacientes Covid-19 en Unidades de Cuidado Intensivo (UCI) por tramos de edad

Tramos de edad	# pacientes	% total
≤ 39 años	61	10,29%
40 a 49 años	71	11,97%
50 a 59 años	102	17,20%
60 a 69 años	175	29,51%
≥ 70 años	184	31,03%
<b>Total</b>	<b>593</b>	<b>100%</b>

\* Pacientes reportados durante el día anterior de forma individualizada, UGCC

## 8. Evolución de pacientes Covid-19 en Unidades de Cuidado Intensivo (UCI) por tramos de edad

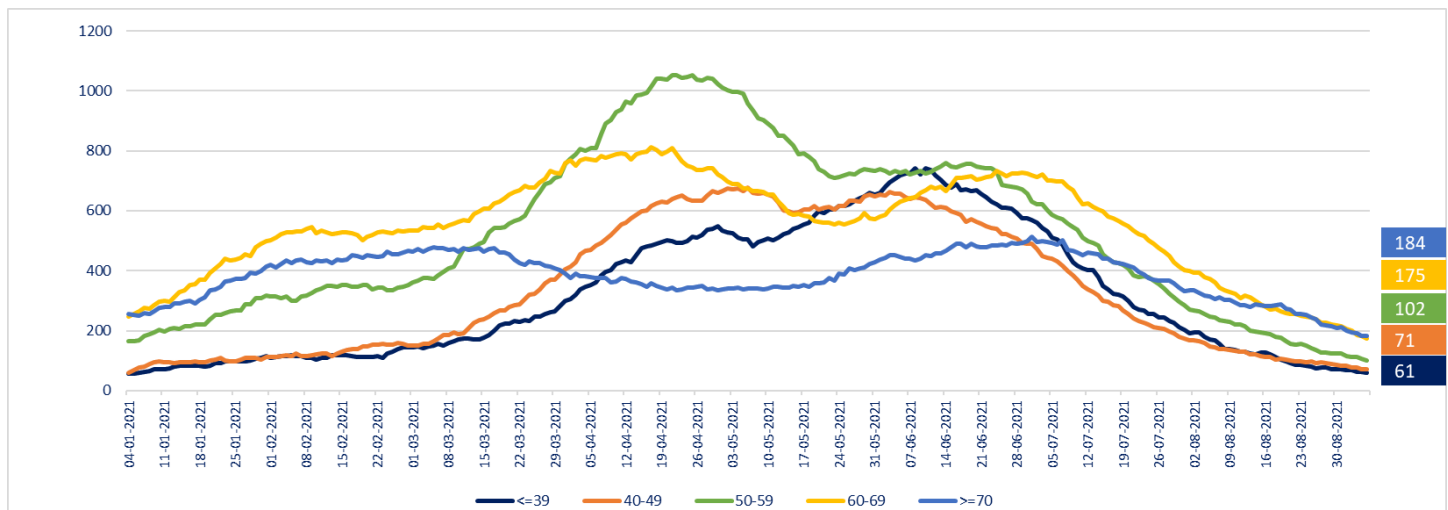

\* Pacientes reportados durante el día anterior de forma individualizada, UGCC

Nota explicativa: De acuerdo al manual de registro de gestión de camas en la red integrada público-privada 2021, aprobado en Resolución Exenta 244 de 22 de febrero de 2021, a partir del 23 de febrero, se comienza a reportar el N° de pacientes COVID-19 hospitalizados en UCI informados de forma agregada por los establecimientos en la plataforma UGCC, ya que los datos individualizados (Registro clínicos de los pacientes) requieren un mayor esfuerzo por parte de los establecimientos al momento de reportar y esto puede generar un atraso de notificación en la plataforma UGCC.

## 9. Hospitalización de pacientes Covid19 en sistema integrado

Fecha	Camas básicas	Camas media	UTI	UCI	Total
25-07-2021	705	993	850	1.711	4.259
26-07-2021	621	960	946	1.669	4.196
27-07-2021	706	958	821	1.648	4.133
28-07-2021	685	933	788	1.571	3.977
29-07-2021	666	978	774	1.516	3.934
30-07-2021	571	946	744	1.452	3.713
31-07-2021	617	898	733	1.395	3.643
01-08-2021	650	795	683	1.370	3.498
02-08-2021	611	848	686	1.369	3.514
03-08-2021	540	920	693	1.343	3.496
04-08-2021	543	845	717	1.278	3.383
05-08-2021	491	793	726	1.241	3.251
06-08-2021	477	810	691	1.223	3.201
07-08-2021	471	784	682	1.179	3.116
08-08-2021	462	710	682	1.125	2.979
09-08-2021	541	722	693	1.105	3.061
10-08-2021	443	785	685	1.075	2.988
11-08-2021	425	724	661	1.070	2.880
12-08-2021	425	665	629	1.059	2.778
13-08-2021	409	687	621	1.023	2.740
14-08-2021	454	692	613	1.024	2.783
15-08-2021	420	621	618	996	2.655
16-08-2021	427	641	613	966	2.647
17-08-2021	412	649	616	977	2.654
18-08-2021	409	600	601	961	2.571
19-08-2021	403	629	591	938	2.561
20-08-2021	414	593	562	898	2.467
21-08-2021	392	591	527	866	2.376
22-08-2021	367	602	517	842	2.328
23-08-2021	352	558	528	831	2.269
24-08-2021	403	554	526	816	2.299
25-08-2021	344	550	518	796	2.208
26-08-2021	355	592	504	765	2.216
27-08-2021	353	513	479	737	2.082
28-08-2021	390	619	476	724	2.209
29-08-2021	306	491	443	705	1.945
30-08-2021	307	541	433	689	1.970
31-08-2021	341	487	419	687	1.934
01-09-2021	308	494	407	657	1.866
02-09-2021	309	444	402	635	1.790
03-09-2021	280	514	404	616	1.814
04-09-2021	286	430	387	597	1.700
05-09-2021	271	417	422	577	1.687

\* A partir del 23 de febrero se reportan los datos informados de forma agregada, UGCC

## 10. Evolución semanal de egresos hospitalarios pacientes Covid19

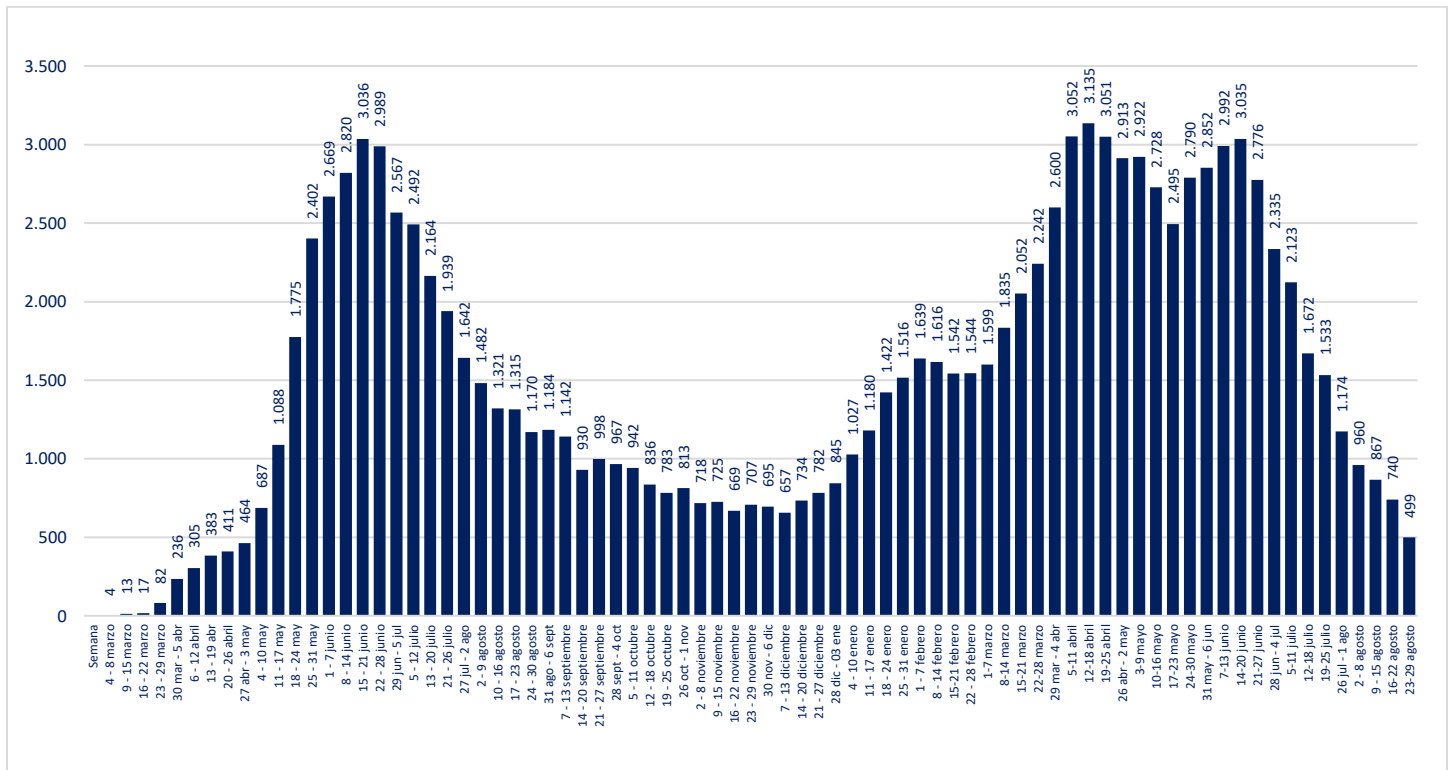

\* Pacientes reportados de forma individualizada, UGCC

## V. Exámenes

### 1. Exámenes para la detección de SARS CoV-2

	# exámenes realizados	% total	# exámenes informados últimas 24 hrs
Test de PCR	19.845.573	96,54%	50.590
Test de Antígeno	710.698	3,46%	6.597
<b>Total</b>	<b>20.556.271</b>	<b>100%</b>	<b>57.187</b>

### 2. Exámenes PCR informados por tipo de establecimiento

	# exámenes PCR realizados	% total	# exámenes PCR informados últimas 24 hrs
Instituto de Salud Pública	291.575	1,47%	177
Hospitales públicos	8.648.238	43,58%	23.430
Privados	10.905.760	54,95%	26.983
<b>Total</b>	<b>19.845.573</b>	<b>100%</b>	<b>50.590</b>

Reportado por Epidemiología MINSAL

### 3. Datos de exámenes PCR informados según laboratorios por región en las últimas 24 hrs.

Región	# exámenes PCR informados	# nuevos casos PCR positivos	Positividad PCR día <sup>1</sup>	Positividad última semana
Arica y Parinacota	642	6	1%	0%
Tarapacá	1.706	12	1%	1%
Antofagasta	2.344	19	1%	1%
Atacama	1.410	7	1%	1%
Coquimbo	2.224	16	1%	1%
Valparaíso	4.077	25	1%	1%
Metropolitana	17.978	175	1%	1%
O'Higgins	2.273	11	0%	1%
Maule	3.313	22	1%	1%
Ñuble	843	3	0%	1%
Biobío	5.311	38	1%	1%
Araucanía	2.350	19	1%	1%
Los Ríos	1.427	6	0%	1%
Los Lagos	3.615	22	1%	1%
Aysén	430	0	0%	0%
Magallanes	647	1	0%	0%
Desconocida	0	0	-	-
<b>Total</b>	<b>50.590</b>	<b>382</b>	<b>0,76%</b>	<b>0,90%</b>

<sup>1</sup> Positividad PCR día = nuevos casos PCR positivos / # exámenes PCR día  
Región según toma la muestra

#### 4. Datos de exámenes de antígeno según región, informados el 3 de septiembre

Región	# exámenes antígeno informados
Arica y Parinacota	467
Tarapacá	161
Antofagasta	839
Atacama	53
Coquimbo	122
Valparaíso	653
Metropolitana	1.378
O'Higgins	403
Maule	601
Ñuble	90
Biobío	235
Araucanía	389
Los Ríos	145
Los Lagos	771
Aysén	53
Magallanes	237
Desconocida	0
<b>Total</b>	<b>6.597</b>

## 5. Exámenes PCR informados según día, acumulados y número de laboratorios que reportan

Fecha	# exámenes PCR informados	# total de exámenes PCR	# laboratorios que reporta	# nuevos casos PCR positivos	Positividad PCR día <sup>1</sup>	Casos totales PCR positivos acumulados	Positividad PCR total
23-07-2021	55.384	17.753.928	170	1.465	2,65%	1.544.792	8,70%
24-07-2021	55.254	17.809.182	167	1.208	2,19%	1.546.001	8,68%
25-07-2021	57.621	17.866.803	165	1.290	2,24%	1.547.290	8,66%
26-07-2021	51.766	17.918.569	148	1.066	2,06%	1.548.356	8,64%
27-07-2021	28.945	17.947.514	127	629	2,17%	1.548.984	8,63%
28-07-2021	28.055	17.975.569	155	610	2,17%	1.549.594	8,62%
29-07-2021	61.854	18.037.423	169	1.219	1,97%	1.550.813	8,60%
30-07-2021	57.330	18.094.753	172	1.228	2,14%	1.552.042	8,58%
31-07-2021	54.852	18.149.605	167	986	1,80%	1.553.028	8,56%
01-08-2021	59.375	18.208.980	170	1.059	1,78%	1.554.086	8,53%
02-08-2021	56.007	18.264.987	153	825	1,47%	1.554.911	8,51%
03-08-2021	28.083	18.293.070	127	541	1,93%	1.555.451	8,50%
04-08-2021	27.886	18.320.956	155	505	1,81%	1.556.012	8,49%
05-08-2021	61.030	18.381.986	170	1.066	1,75%	1.557.080	8,47%
06-08-2021	55.364	18.437.350	170	1.010	1,82%	1.558.137	8,45%
07-08-2021	58.359	18.495.709	170	841	1,44%	1.558.981	8,43%
08-08-2021	55.001	18.550.710	167	847	1,54%	1.559.827	8,41%
09-08-2021	53.938	18.604.648	154	800	1,48%	1.560.627	8,39%
10-08-2021	28.474	18.633.122	131	446	1,57%	1.561.072	8,38%
11-08-2021	26.334	18.659.456	159	424	1,61%	1.561.550	8,37%
12-08-2021	59.175	18.718.631	171	1.005	1,70%	1.562.583	8,35%
13-08-2021	56.188	18.774.819	170	787	1,40%	1.563.341	8,33%
14-08-2021	54.783	18.829.602	169	786	1,43%	1.564.126	8,31%
15-08-2021	54.573	18.884.175	170	805	1,48%	1.564.931	8,29%
16-08-2021	51.733	18.935.908	157	681	1,32%	1.565.611	8,27%
17-08-2021	29.917	18.965.825	131	360	1,20%	1.565.973	8,26%
18-08-2021	26.399	18.992.224	161	364	1,38%	1.566.340	8,25%
19-08-2021	61.616	19.053.840	173	814	1,32%	1.567.118	8,22%
20-08-2021	55.028	19.108.868	171	678	1,23%	1.567.792	8,20%
21-08-2021	54.422	19.163.290	174	611	1,12%	1.568.425	8,18%
22-08-2021	52.718	19.216.008	172	585	1,11%	1.569.004	8,17%
23-08-2021	48.757	19.264.765	156	541	1,11%	1.569.547	8,15%
24-08-2021	25.882	19.290.647	124	342	1,32%	1.569.888	8,14%
25-08-2021	31.128	19.321.775	161	306	0,98%	1.570.204	8,13%
26-08-2021	56.871	19.378.646	170	735	1,29%	1.570.939	8,11%
27-08-2021	53.932	19.432.578	171	601	1,11%	1.571.540	8,09%
28-08-2021	50.277	19.482.855	177	538	1,07%	1.572.078	8,07%
29-08-2021	50.110	19.532.965	165	516	1,03%	1.572.596	8,05%
30-08-2021	44.902	19.577.867	155	462	1,03%	1.573.056	8,03%
31-08-2021	22.376	19.600.243	127	269	1,20%	1.573.345	8,03%
01-09-2021	34.548	19.634.791	172	288	0,83%	1.573.714	8,01%
02-09-2021	57.490	19.692.281	174	541	0,94%	1.574.255	7,99%
03-09-2021	50.732	19.743.013	174	453	0,89%	1.574.708	7,98%
04-09-2021	51.970	19.794.983	172	422	0,81%	1.575.130	7,96%
05-09-2021	50.590	19.845.573	163	382	0,76%	1.575.515	7,94%

<sup>1</sup> Positividad PCR día= nuevos casos PCR positivos / # exámenes PCR día. Positividad total= casos PCR positivos totales/ total de exámenes PCR Reportado por Epidemiología MINSAL.

## 6. Porcentaje y media móvil (siete días) de positividad de exámenes PCR

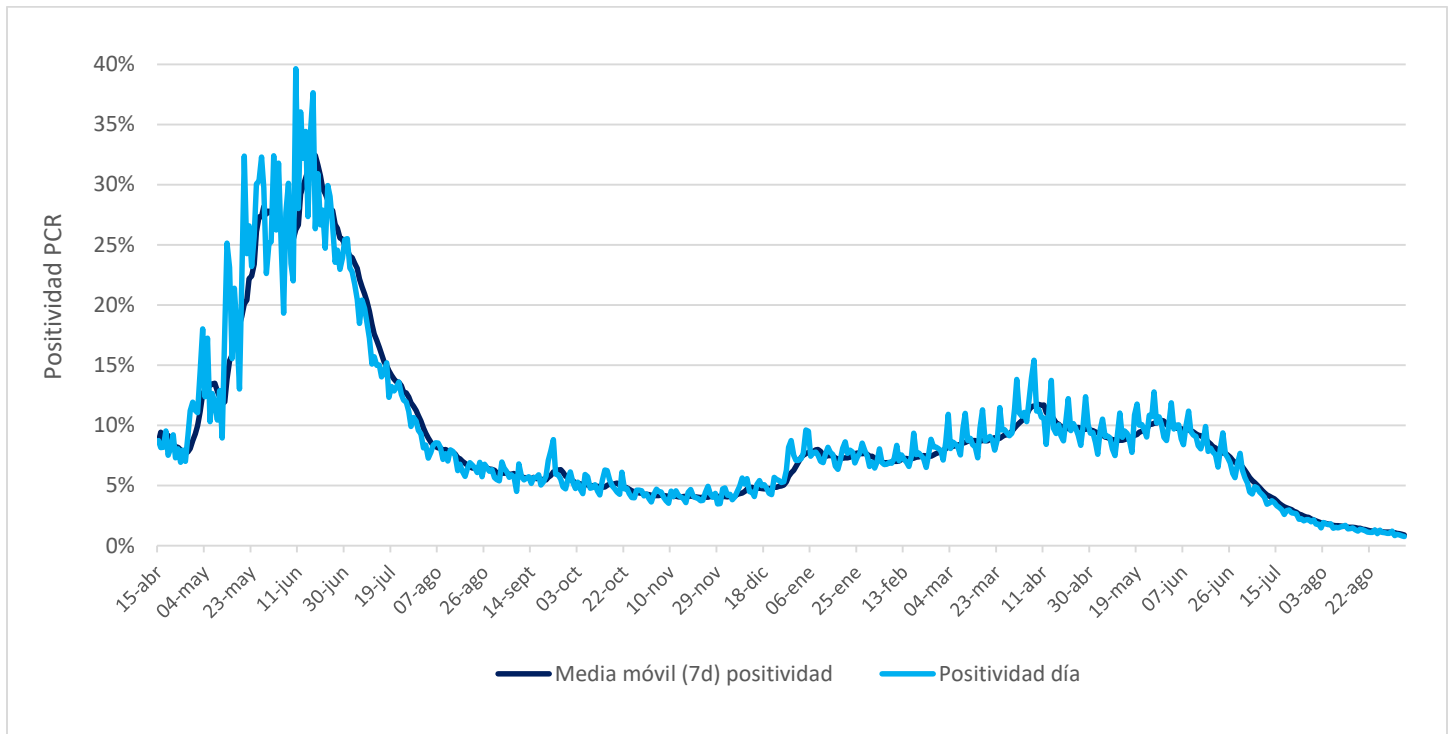



## VI. Residencias sanitarias

### 1. Datos de residencias sanitarias informadas por región

Región	N° de Residencias Habilitadas	N° de Camas Totales	N° de Usuarios en Residencia	N° de Camas Disponibles	FOR
Arica y Parinacota	2	230	88	142	38%
Tarapacá	4	285	276	27	89%
Antofagasta	7	591	354	149	64%
Atacama	2	195	59	80	42%
Coquimbo	3	226	113	65	59%
Valparaíso	3	491	135	165	45%
Metropolitana	9	1.687	314	1.110	20%
O'Higgins	6	271	257	6	97%
Maule	7	379	143	170	44%
Ñuble	9	269	45	198	18%
Biobío	13	1.183	340	563	36%
Araucanía	5	308	199	7	97%
Los Ríos	3	238	52	142	26%
Los Lagos	7	367	204	57	77%
Aysén	3	73	1	69	1%
Magallanes	5	207	5	181	2%
<b>Totales de RS</b>	<b>88</b>	<b>7.000</b>	<b>2.585</b>	<b>3.131</b>	<b>42%</b>
Otros Dispositivos	21	2.314	1.194	439	72%
<b>Total</b>	<b>109</b>	<b>9.314</b>	<b>3.779</b>	<b>3.570</b>	<b>49%</b>

- **N° de Residencias Habilitadas:** Número de dispositivos u hoteles habilitados.
- **N° de Camas Totales:** Número total de camas contratadas.
- **N° de Usuarios en Residencia:** Número de personas hospedadas en este día.
- **N° de Camas Disponibles:** Número total de camas disponibles para recibir usuarios. *(En este número se descuentan las camas que se consideran inhabilitadas por aseo, mantención, pieza compartida o para uso de staff de persona de turno)*
- **FOR:** factor de ocupación real, equivale a la ocupación, pero considerando el número de camas inhabilitadas  

$$*FOR = \text{camas ocupadas} / (\text{camas totales} - \text{camas inhabilitadas}) *$$