

REPORTE

DIARIO

07 de agosto de 2021



#CuidémonosEntreTodos

I. Casos confirmados de COVID-19

1. Casos confirmados acumulados a nivel nacional

Región	Casos confirmados acumulados	Fallecidos totales ¹	Casos confirmados recuperados ²	Casos confirmados por antígeno ³	Casos con sospecha de reinfección
Arica Parinacota	26.428	512	25.778	1.137	33
Tarapacá	40.551	793	39.524	642	49
Antofagasta	59.988	1.208	58.452	717	43
Atacama	26.837	332	26.375	837	34
Coquimbo	47.857	960	46.637	498	27
Valparaíso	121.023	3.310	117.014	2.458	70
Metropolitana	676.674	18.483	654.177	34.508	830
O'Higgins	67.627	1.488	65.890	1.862	49
Maule	100.078	1.705	97.849	7.787	63
Ñuble	35.454	626	34.653	768	49
Biobío	149.025	2.558	145.814	2.911	113
Araucanía	97.155	1.421	95.250	5.518	80
De los Ríos	48.755	632	47.833	2.156	36
De los Lagos	87.778	1.363	86.089	1.051	73
Aysén	8.073	72	7.982	376	16
Magallanes	29.155	488	28.614	302	161
Desconocida	51	0	51	0	0
Total	1.622.509	35.951	1.577.982	63.528	1.726

2. Casos nuevos a nivel nacional

Región	Casos nuevos totales	Casos nuevos con síntomas	Casos nuevos sin síntomas	Casos nuevos reportados por laboratorio ⁴	Casos nuevos confirmados por antígeno	Casos activos confirmados ⁵	Tasa de incidencia activos ⁶
Arica Parinacota	19	9	10	0	2	104	41,3
Tarapacá	30	13	17	0	1	210	54,9
Antofagasta	41	10	28	3	1	267	38,6
Atacama	7	5	2	0	1	129	41,0
Coquimbo	36	27	9	0	1	220	26,3
Valparaíso	83	47	30	6	7	588	30,0
Metropolitana	412	279	89	44	49	2.890	35,6
O'Higgins	22	13	9	0	3	204	20,6
Maule	51	38	13	0	10	455	40,2
Ñuble	20	14	6	0	3	155	30,3
Biobío	76	50	26	0	8	571	34,3
Araucanía	55	35	20	0	8	418	41,2
De los Ríos	22	17	5	0	4	259	63,8
De los Lagos	59	41	17	1	1	291	32,6
Aysén	3	1	2	0	0	17	15,8
Magallanes	4	3	1	0	0	26	14,6
Desconocida	0	0	0	0	0	0	-
Total	940	602	284	54	99	6.804	35,0

Información Epivigila, Epidemiología y DEIS MINSAL

Los casos confirmados, ya sean acumulados, nuevos, activos o recuperados incluyen a los casos confirmados desde el 10-02-2021 por antígeno y a los acumulados con sospecha de reinfección.

1 Corresponde a casos clasificados con causa de muerte U07.1 (caso confirmado con resultado positivo de la prueba), según estadísticas del DEIS.

2 Para el cálculo estimado de confirmados recuperados se substraen a los casos confirmados acumulados, los casos activos confirmados y los casos fallecidos, independientemente de su causa de muerte.

3 Correspondiente a casos confirmados por test de antígeno, según nueva definición del ordinario B51 N° 536 de la Subsecretaría de Salud Pública.

4 Casos que, teniendo un test de PCR positivo, no están ingresados aún en la plataforma de vigilancia epidemiológica (Epivigila).

5 El cálculo de casos activos excluye a quienes hayan fallecido, independientemente de la causa de muerte.

6 Tasa de incidencia activos = (casos activos confirmados / población) * 100.000. Población INE 2020, según proyección poblacional Censo 2017.

3. Casos confirmados totales, casos activos y fallecidos

Fecha	Casos totales acumulados	Casos nuevos totales	Casos nuevos con síntomas	Casos nuevos sin síntomas	Casos activos ¹	Fallecidos ²	Casos confirmados recuperados ³
24-06-2021	1.531.872	3.448	2.760	515	30.735	31.797	1.468.137
25-06-2021	1.537.471	5.628	3.933	1.338	31.897	32.012	1.472.337
26-06-2021	1.542.642	5.208	3.540	1.334	30.389	32.163	1.478.841
27-06-2021	1.547.103	4.488	3.032	1.228	29.118	32.298	1.484.410
28-06-2021	1.551.137	4.075	2.596	1.192	27.847	32.454	1.489.537
29-06-2021	1.553.774	2.648	1.827	579	25.688	32.489	1.494.284
30-06-2021	1.555.902	2.148	1.676	354	23.242	32.545	1.498.792
01-07-2021	1.558.557	2.677	2.033	493	22.224	32.588	1.502.411
02-07-2021	1.562.613	4.086	2.825	1.017	22.739	32.809	1.505.708
03-07-2021	1.566.461	3.880	2.659	1.030	22.809	32.973	1.509.297
04-07-2021	1.569.784	3.368	2.253	907	21.709	33.103	1.513.495
05-07-2021	1.572.608	2.852	1.803	811	20.647	33.249	1.517.303
06-07-2021	1.574.465	1.885	1.309	455	18.883	33.288	1.520.879
07-07-2021	1.576.336	1.892	1.437	359	17.357	33.328	1.524.232
08-07-2021	1.579.591	3.193	2.160	853	17.590	33.514	1.527.050
09-07-2021	1.582.391	2.906	1.882	832	18.027	33.636	1.529.269
10-07-2021	1.585.160	2.696	1.748	811	17.843	33.767	1.532.078
11-07-2021	1.587.478	2.330	1.442	737	17.043	33.877	1.535.072
12-07-2021	1.589.623	2.160	1.310	685	16.325	33.980	1.537.815
13-07-2021	1.590.887	1.278	910	292	14.766	34.016	1.540.595
14-07-2021	1.592.130	1.227	966	208	13.403	34.049	1.543.171
15-07-2021	1.594.496	2.336	1.512	680	13.569	34.207	1.545.186
16-07-2021	1.596.549	2.031	1.301	579	13.652	34.309	1.547.042
17-07-2021	1.598.481	1.874	1.148	623	12.863	34.403	1.549.660
18-07-2021	1.599.879	1.419	881	437	12.671	34.514	1.551.119
19-07-2021	1.600.883	1.015	679	265	11.575	34.539	1.553.145
20-07-2021	1.601.858	902	625	197	10.400	34.569	1.555.294
21-07-2021	1.602.854	989	776	173	9.461	34.611	1.557.199
22-07-2021	1.604.713	1.861	1.273	491	9.647	34.792	1.558.669
23-07-2021	1.606.358	1.656	1.112	454	9.970	34.875	1.559.891
24-07-2021	1.607.749	1.407	954	381	9.399	34.958	1.561.758
25-07-2021	1.609.177	1.446	948	407	9.227	35.026	1.563.280
26-07-2021	1.610.345	1.185	723	360	8.794	35.119	1.564.777
27-07-2021	1.611.090	753	527	174	8.141	35.151	1.566.138
28-07-2021	1.611.917	828	638	158	7.842	35.176	1.567.236
29-07-2021	1.613.288	1.383	916	381	8.017	35.295	1.568.294
30-07-2021	1.614.629	1.355	882	399	8.593	35.366	1.568.981
31-07-2021	1.615.771	1.152	762	296	8.125	35.448	1.570.492
01-08-2021	1.616.942	1.185	756	360	7.874	35.528	1.571.788
02-08-2021	1.617.852	921	584	251	7.504	35.616	1.573.007
03-08-2021	1.618.457	616	395	173	6.914	35.640	1.574.176
04-08-2021	1.619.183	674	505	127	6.402	35.671	1.575.377
05-08-2021	1.620.389	1.223	863	287	6.591	35.806	1.576.242
06-08-2021	1.621.571	1.147	738	343	7.125	35.880	1.576.801
07-08-2021	1.622.509	940	602	284	6.804	35.951	1.577.982

Nota explicativa: para esta tabla, el cálculo de casos confirmados activos y casos confirmados recuperados corresponde a la información disponible en la fecha en que se reportan en el Informe Diario. Los casos confirmados, ya sean acumulados, nuevos, activos o recuperados incluyen a los casos confirmados desde el 10-02-2021 por antígeno y a los acumulados con sospecha de reinfección.

1 El cálculo de casos activos excluye a quienes hayan fallecido, independientemente de la causa de muerte.

2 Corresponde a casos clasificados con causa de muerte U07.1 (caso confirmado con resultado positivo de la prueba), según estadísticas del DEIS.

3 Para el cálculo estimado de confirmados recuperados se substraen a los casos confirmados acumulados, los casos activos confirmados y los casos fallecidos, independientemente de su causa de muerte.

4. Curva de casos activos y recuperados según fecha de inicio de síntomas

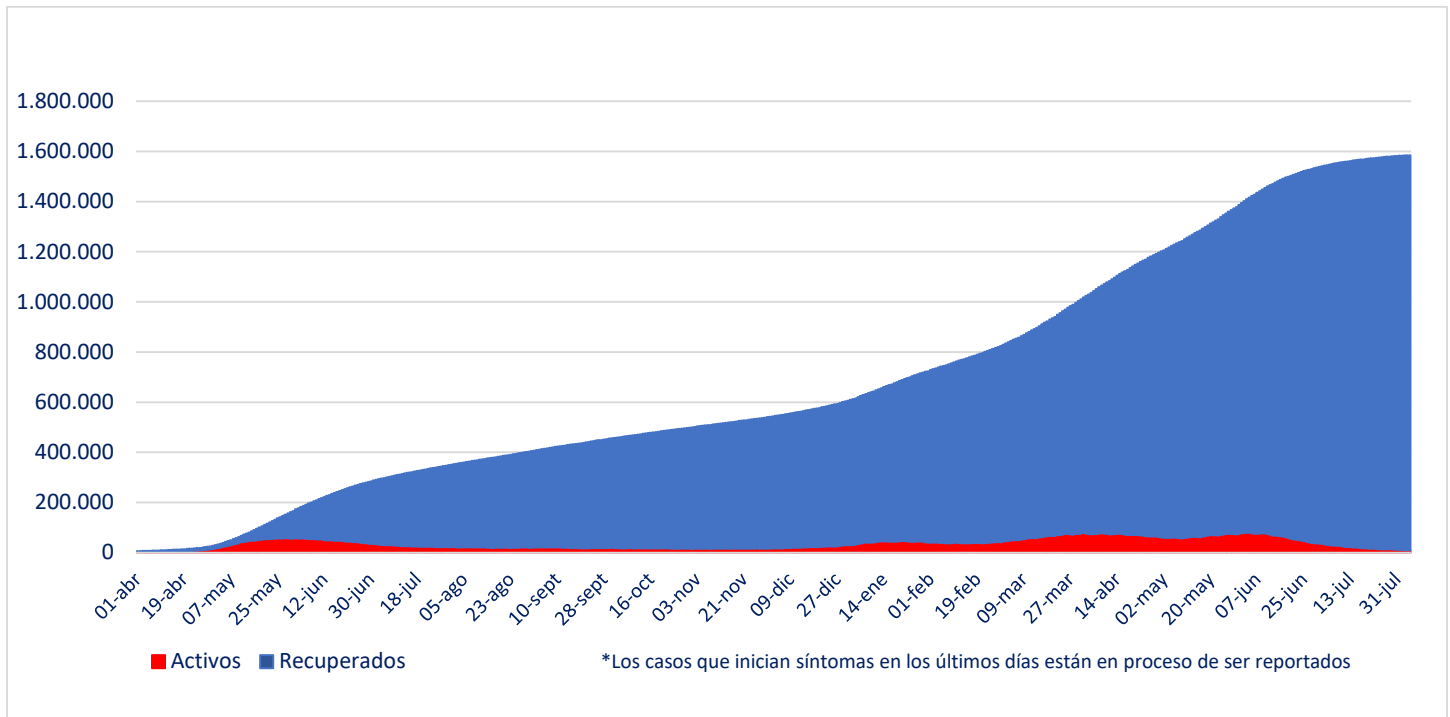

Fuente: Sistema de Notificación EPIVIGILA. Depto. de Epidemiología, DIPLAS MINSAL

Nota explicativa: para construir esta curva, se realiza el cálculo de casos activos y recuperados a partir del último día disponible de información, actualizando la curva completa hacia atrás. El número de fallecidos no aparece en este gráfico.

5. Evolución de nuevos casos confirmados por 100 mil habitantes (media móvil 7 días)

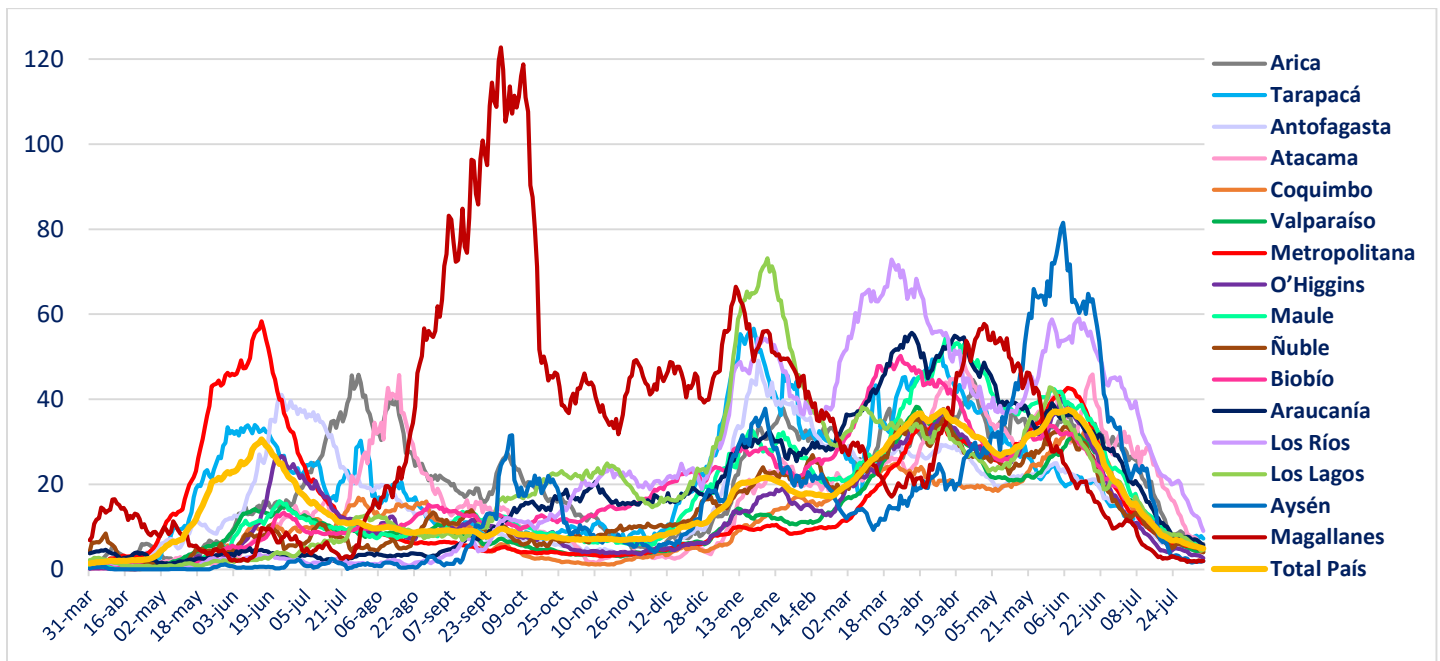

II. Casos probables

1. Casos probables por región

Región	Casos probables acumulados	Casos activos probables
Arica Parinacota	3.247	20
Tarapacá	9.422	64
Antofagasta	6.259	56
Atacama	1.521	16
Coquimbo	8.147	70
Valparaíso	47.122	309
Metropolitana	146.042	1.173
O'Higgins	14.030	83
Maule	9.930	91
Ñuble	9.668	40
Biobío	33.481	219
Araucanía	11.035	100
De los Ríos	5.601	58
De los Lagos	15.203	90
Aysén	1.577	1
Magallanes	3.191	7
Desconocida	1	0
Total	325.477	2.397

2. Casos probables acumulados y activos informados por fecha

Fecha	Casos probables acumulados	Casos activos probables
24-06-2021	302.750	10.069
25-06-2021	304.333	10.255
26-06-2021	305.641	9.832
27-06-2021	306.818	9.608
28-06-2021	307.170	8.625
29-06-2021	307.484	7.743
30-06-2021	307.959	7.072
01-07-2021	309.735	7.656
02-07-2021	311.036	7.810
03-07-2021	312.097	7.669
04-07-2021	313.057	7.415
05-07-2021	313.196	6.519
06-07-2021	313.462	5.829
07-07-2021	314.963	6.396
08-07-2021	315.893	6.351
09-07-2021	316.732	6.355
10-07-2021	317.378	6.035
11-07-2021	317.898	5.887
12-07-2021	317.531	5.196
13-07-2021	317.583	4.556
14-07-2021	317.752	4.722
15-07-2021	318.252	4.505
16-07-2021	318.575	4.356
17-07-2021	319.001	4.054
18-07-2021	319.075	3.549
19-07-2021	319.249	3.098
20-07-2021	319.377	2.764
21-07-2021	320.191	3.110
22-07-2021	320.751	3.172
23-07-2021	321.118	3.193
24-07-2021	321.595	3.150
25-07-2021	321.957	3.152
26-07-2021	322.080	2.898
27-07-2021	322.207	2.696
28-07-2021	322.787	2.971
29-07-2021	323.155	2.931
30-07-2021	323.504	2.914
31-07-2021	323.818	2.728
01-08-2021	324.091	2.574
02-08-2021	324.205	2.324
03-08-2021	324.344	2.163
04-08-2021	324.956	2.464
05-08-2021	324.887	2.514
06-08-2021	325.135	2.433
07-08-2021	325.477	2.397

III. Pacientes Fallecidos

1. Pacientes fallecidos por grupo etario

Tramos de edad	# pacientes	% total	% agrupado
≤ 39 años	1.009	2,81%	2,81%
40 a 49 años	1.525	4,24%	4,24%
50 a 59 años	4.005	11,14%	11,14%
60 a 69 años	7.365	20,49%	20,49%
70 a 79 años	9.779	27,20%	61,32%
80 a 89 años	8.856	24,63%	
≥90 años	3.412	9,49%	
Total	35.951	100%	100%

2. Fallecidos según fecha de defunción, de acuerdo a criterios DEIS

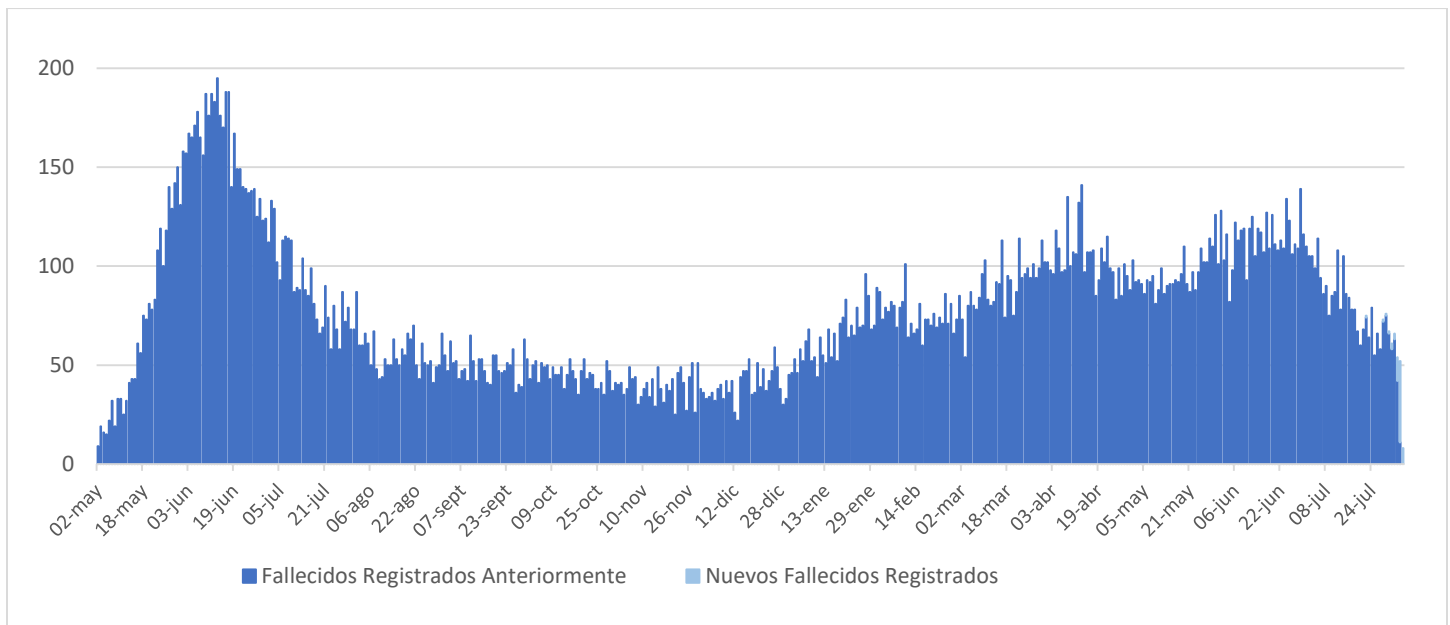

IV. Capacidad Hospitalaria

1. Sistema Integrado Covid 19, camas de unidades de cuidados intensivos (UCI)

Total de camas críticas	3.399	Camas críticas disponibles	494	Camas críticas ocupados	2.905
-------------------------	-------	----------------------------	-----	-------------------------	-------

2. Hospitalización en unidades de cuidados intensivos (UCI) de pacientes Covid 19

Región	# pacientes	% total
Arica	17	1,44%
Tarapacá	9	0,76%
Antofagasta	44	3,73%
Atacama	10	0,85%
Coquimbo	42	3,56%
Valparaíso	96	8,14%
Santiago	673	57,08%
O'Higgins	49	4,16%
Maule	38	3,22%
Ñuble	19	1,61%
Biobío	83	7,04%
Araucanía	45	3,82%
Los Ríos	13	1,10%
Los Lagos	36	3,05%
Aysén	0	0,00%
Magallanes	5	0,42%
Total	1.179	100%

Tipo de ventilación	# pacientes	% total
En ventilación mecánica	934	79,22%
Sin ventilación mecánica	245	20,78%
Total	1.179	100%

* Pacientes reportados durante el día anterior de forma agregada, UGCC

* Pacientes reportados durante el día anterior de forma agregada, UGCC

3. Hospitalización diaria en unidades de cuidados intensivos (UCI)

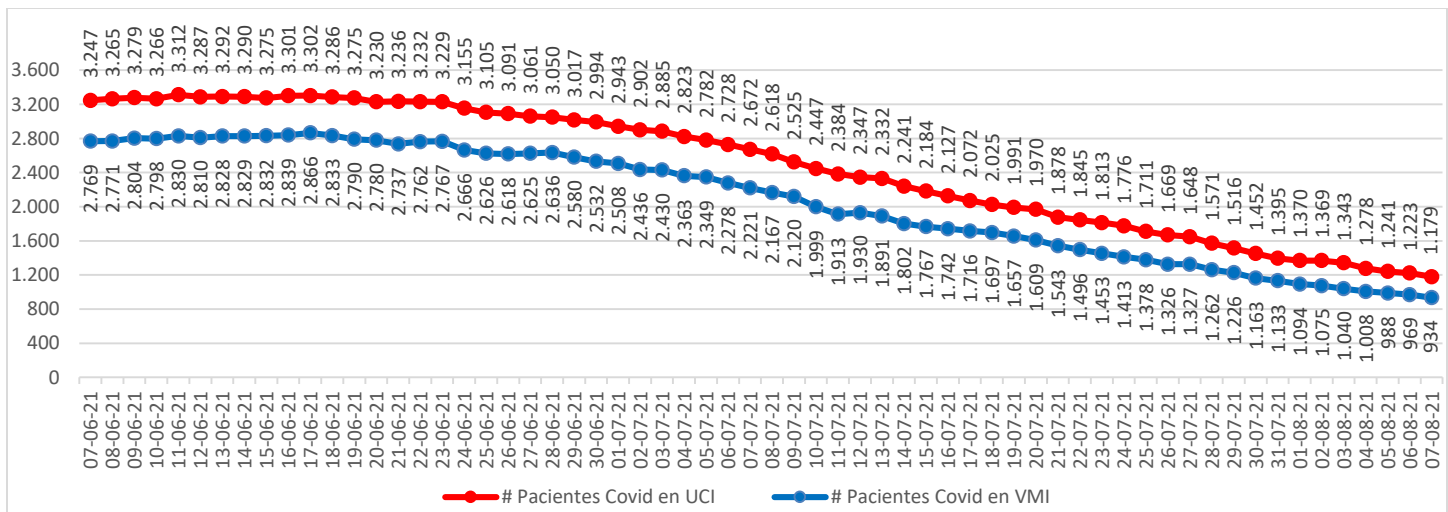

* Pacientes reportados durante el día anterior. A partir del 23 de febrero se reportan los datos informados de forma agregada, UGCC

Nota explicativa: De acuerdo al manual de registro de gestión de camas en la red integrada público-privada 2021, aprobado en Resolución Exenta 244 de 22 de febrero de 2021, a partir del 23 de febrero, se comienza a reportar el N° de pacientes COVID-19 hospitalizados en UCI informados de forma agregada por los establecimientos en la plataforma UGCC, ya que los datos individualizados (Registro clínicos de los pacientes) requieren un mayor esfuerzo por parte de los establecimientos al momento de reportar y esto puede generar un atraso de notificación en la plataforma UGCC.

4. Evolución de camas UCI habilitadas y ocupadas – País

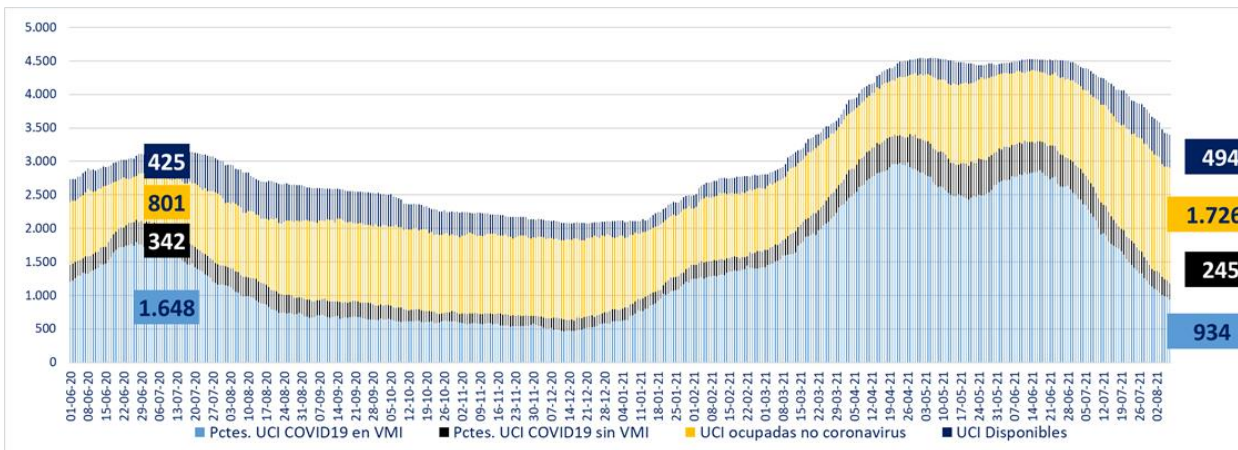

* A partir del 23 de febrero se reportan los datos informados de forma agregada, UGCC

5. Evolución de camas UCI habilitadas y ocupadas – R. Metropolitana

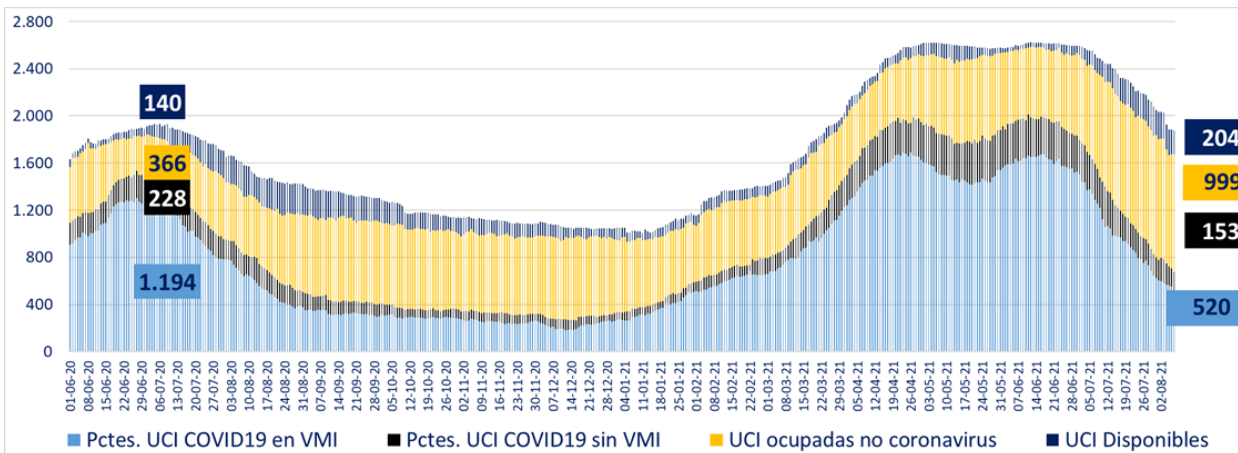

* A partir del 23 de febrero se reportan los datos informados de forma agregada, UGCC

6. Evolución de camas UCI habilitadas y ocupadas – Regiones

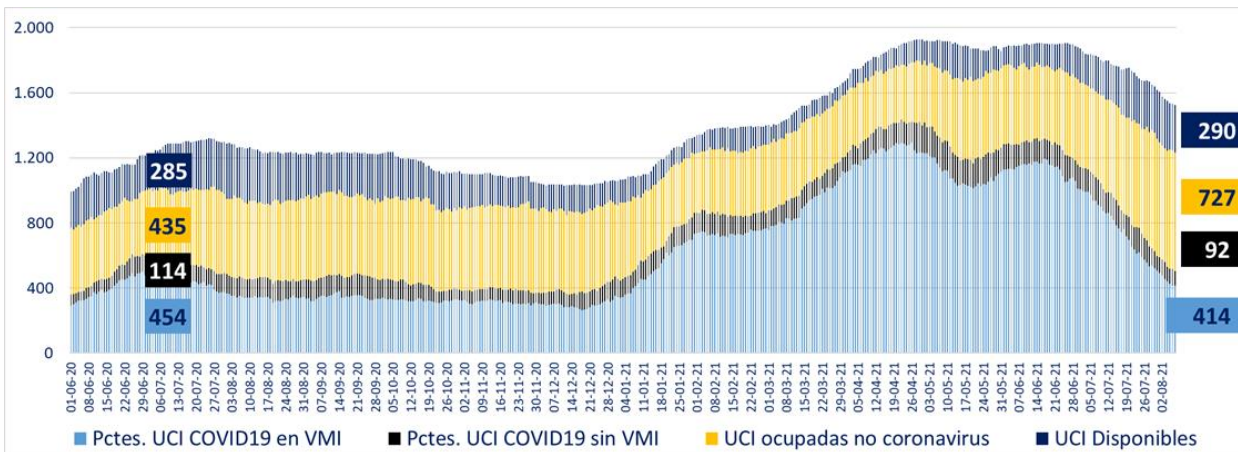

* A partir del 23 de febrero se reportan los datos informados de forma agregada, UGCC

7. Número pacientes Covid-19 en Unidades de Cuidado Intensivo (UCI) por tramos de edad

Tramos de edad	# pacientes	% total
≤ 39 años	156	13,18%
40 a 49 años	139	11,74%
50 a 59 años	235	19,85%
60 a 69 años	343	28,97%
≥ 70 años	311	26,27%
Total	1.184	100%

* Pacientes reportados durante el día anterior de forma individualizada, UGCC

8. Evolución de pacientes Covid-19 en Unidades de Cuidado Intensivo (UCI) por tramos de edad

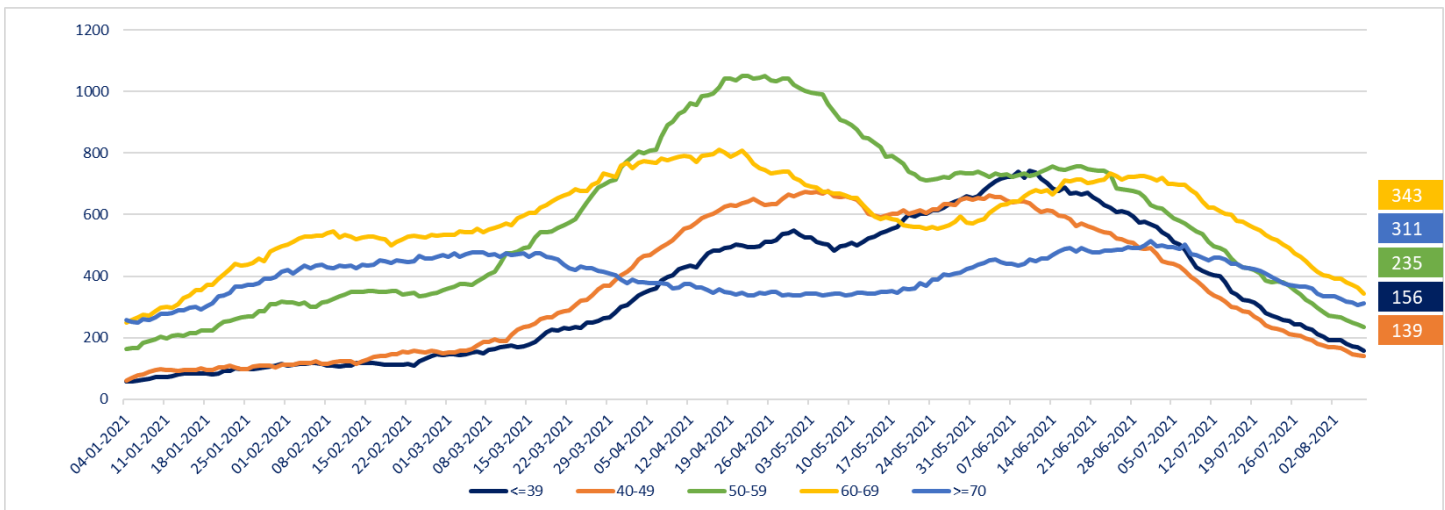

* Pacientes reportados durante el día anterior de forma individualizada, UGCC

Nota explicativa: De acuerdo al manual de registro de gestión de camas en la red integrada público-privada 2021, aprobado en Resolución Exenta 244 de 22 de febrero de 2021, a partir del 23 de febrero, se comienza a reportar el N° de pacientes COVID-19 hospitalizados en UCI informados de forma agregada por los establecimientos en la plataforma UGCC, ya que los datos individualizados (Registro clínicos de los pacientes) requieren un mayor esfuerzo por parte de los establecimientos al momento de reportar y esto puede generar un atraso de notificación en la plataforma UGCC.

9. Hospitalización de pacientes Covid19 en sistema integrado

Fecha	Camas básicas	Camas media	UTI	UCI	Total
26-06-2021	1.461	1.725	1.494	3.091	7.771
27-06-2021	1.418	1.695	1.395	3.061	7.569
28-06-2021	1.457	1.649	1.445	3.050	7.601
29-06-2021	1.381	1.849	1.457	3.017	7.704
30-06-2021	1.424	1.798	1.426	2.994	7.642
01-07-2021	1.374	1.618	1.364	2.943	7.299
02-07-2021	1.351	1.621	1.328	2.902	7.202
03-07-2021	1.357	1.573	1.321	2.885	7.136
04-07-2021	1.220	1.459	1.269	2.823	6.771
05-07-2021	1.201	1.504	1.305	2.782	6.792
06-07-2021	1.178	1.540	1.231	2.728	6.677
07-07-2021	1.192	1.482	1.222	2.672	6.568
08-07-2021	1.113	1.481	1.250	2.618	6.462
09-07-2021	1.112	1.433	1.156	2.525	6.226
10-07-2021	1.044	1.315	1.209	2.447	6.015
11-07-2021	982	1.266	1.174	2.384	5.806
12-07-2021	979	1.273	1.107	2.347	5.706
13-07-2021	991	1.403	1.115	2.332	5.841
14-07-2021	963	1.289	1.099	2.241	5.592
15-07-2021	1.010	1.169	1.077	2.184	5.440
16-07-2021	880	1.157	1.065	2.127	5.229
17-07-2021	840	1.143	997	2.072	5.052
18-07-2021	844	1.085	1.006	2.025	4.960
19-07-2021	790	1.076	985	1.991	4.842
20-07-2021	810	1.104	987	1.970	4.871
21-07-2021	792	1.118	954	1.878	4.742
22-07-2021	751	1.005	906	1.845	4.507
23-07-2021	737	975	881	1.813	4.406
24-07-2021	730	958	860	1.776	4.324
25-07-2021	705	993	850	1.711	4.259
26-07-2021	621	960	946	1.669	4.196
27-07-2021	706	958	821	1.648	4.133
28-07-2021	685	933	788	1.571	3.977
29-07-2021	666	978	774	1.516	3.934
30-07-2021	571	946	744	1.452	3.713
31-07-2021	617	898	733	1.395	3.643
01-08-2021	650	795	683	1.370	3.498
02-08-2021	611	848	686	1.369	3.514
03-08-2021	540	920	693	1.343	3.496
04-08-2021	543	845	717	1.278	3.383
05-08-2021	491	793	726	1.241	3.251
06-08-2021	477	810	691	1.223	3.201
07-08-2021	471	784	682	1.179	3.116

* A partir del 23 de febrero se reportan los datos informados de forma agregada, UGCC

10. Evolución semanal de egresos hospitalarios pacientes Covid19

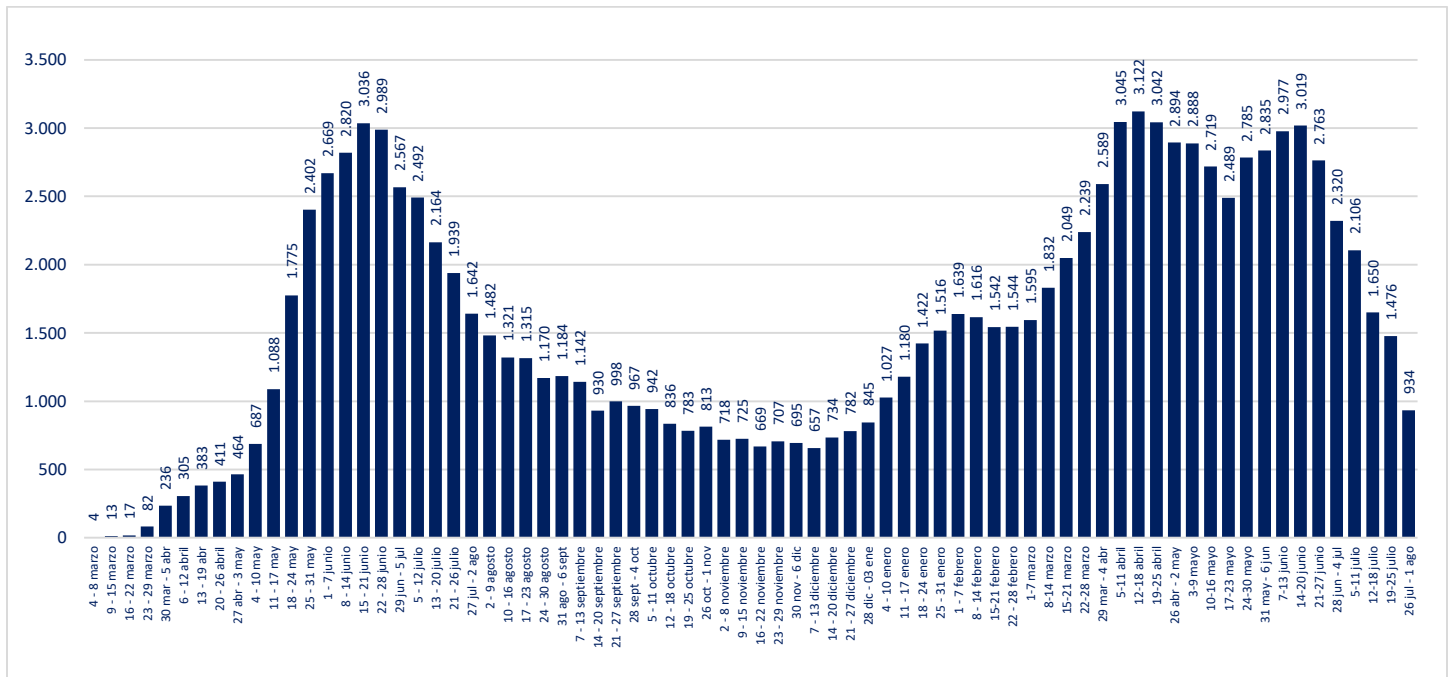

* Pacientes reportados de forma individualizada, UGCC

V. Exámenes

1. Exámenes para la detección de SARS CoV-2

	# exámenes realizados	% total	# exámenes informados últimas 24 hrs
Test de PCR	18.495.709	97,12%	58.359
Test de Antígeno	547.604	2,88%	5.514
Total	19.043.313	100%	63.873

2. Exámenes PCR informados por tipo de establecimiento

	# exámenes PCR realizados	% total	# exámenes PCR informados últimas 24 hrs
Instituto de Salud Pública	287.851	1,56%	156
Hospitales públicos	8.077.600	43,67%	25.072
Privados	10.130.258	54,77%	33.131
Total	18.495.709	100%	58.359

Reportado por Epidemiología MINSAL

3. Datos de exámenes PCR informados según laboratorios por región en las últimas 24 hrs.

Región	# exámenes PCR informados	# nuevos casos PCR positivos	Positividad PCR día ¹	Positividad última semana
Arica y Parinacota	1.360	17	1%	1%
Tarapacá	1.395	29	2%	2%
Antofagasta	1.848	40	2%	1%
Atacama	1.439	6	0%	1%
Coquimbo	2.393	35	1%	2%
Valparaíso	4.979	76	2%	2%
Metropolitana	20.219	363	2%	2%
O'Higgins	1.958	19	1%	1%
Maule	3.283	41	1%	2%
Ñuble	1.307	17	1%	2%
Biobío	7.713	68	1%	1%
Araucanía	2.777	47	2%	2%
Los Ríos	1.579	18	1%	3%
Los Lagos	5.082	58	1%	1%
Aysén	420	3	1%	1%
Magallanes	607	4	1%	1%
Desconocida	0	0	-	-
Total	58.359	841	1,44%	1,69%

¹ Positividad PCR día = nuevos casos PCR positivos / # exámenes PCR día
Región según toma la muestra

4. Datos de exámenes de antígeno según región, informados el 5 de agosto

Región	# exámenes antígeno informados
Arica y Parinacota	555
Tarapacá	203
Antofagasta	166
Atacama	93
Coquimbo	92
Valparaíso	607
Metropolitana	1.532
O'Higgins	182
Maule	846
Ñuble	81
Biobío	210
Araucanía	292
Los Ríos	123
Los Lagos	232
Aysén	42
Magallanes	258
Desconocida	0
Total	5.514

5. Exámenes PCR informados según día, acumulados y número de laboratorios que reportan

Fecha	# exámenes PCR informados	# total de exámenes PCR	# laboratorios que reporta	# nuevos casos PCR positivos	Positividad PCR día ¹	Casos totales PCR positivos acumulados	Positividad PCR total
24-06-2021	35.435	16.284.119	161	2.696	7,61%	1.478.400	9,08%
25-06-2021	68.685	16.352.804	162	5.032	7,33%	1.483.433	9,07%
26-06-2021	67.619	16.420.423	165	4.642	6,86%	1.488.079	9,06%
27-06-2021	67.406	16.487.829	164	4.038	5,99%	1.492.117	9,05%
28-06-2021	66.030	16.553.859	147	3.737	5,66%	1.495.856	9,04%
29-06-2021	33.969	16.587.828	127	2.328	6,85%	1.498.185	9,03%
30-06-2021	23.337	16.611.165	127	1.793	7,68%	1.499.978	9,03%
01-07-2021	34.044	16.645.209	159	2.137	6,28%	1.502.116	9,02%
02-07-2021	65.112	16.710.321	164	3.681	5,65%	1.505.794	9,01%
03-07-2021	66.147	16.776.468	163	3.437	5,20%	1.509.234	9,00%
04-07-2021	66.869	16.843.337	165	2.972	4,44%	1.512.206	8,98%
05-07-2021	60.614	16.903.951	147	2.604	4,30%	1.514.813	8,96%
06-07-2021	33.857	16.937.808	131	1.665	4,92%	1.516.473	8,95%
07-07-2021	31.044	16.968.852	156	1.488	4,79%	1.517.959	8,95%
08-07-2021	63.516	17.032.368	161	2.827	4,45%	1.520.856	8,93%
09-07-2021	61.922	17.094.290	167	2.627	4,24%	1.523.410	8,91%
10-07-2021	60.323	17.154.613	166	2.431	4,03%	1.525.934	8,90%
11-07-2021	60.869	17.215.482	160	2.089	3,43%	1.528.026	8,88%
12-07-2021	56.454	17.271.936	151	1.998	3,54%	1.530.027	8,86%
13-07-2021	29.823	17.301.759	126	1.112	3,73%	1.531.141	8,85%
14-07-2021	26.369	17.328.128	156	943	3,58%	1.532.118	8,84%
15-07-2021	63.357	17.391.485	173	2.092	3,30%	1.534.265	8,82%
16-07-2021	57.665	17.449.150	169	1.837	3,19%	1.536.153	8,80%
17-07-2021	55.148	17.504.298	165	1.653	3,00%	1.537.881	8,79%
18-07-2021	50.138	17.554.436	142	1.301	2,59%	1.539.179	8,77%
19-07-2021	30.612	17.585.048	143	892	2,91%	1.540.073	8,76%
20-07-2021	26.123	17.611.171	130	774	2,96%	1.540.941	8,75%
21-07-2021	26.100	17.637.271	158	712	2,73%	1.541.667	8,74%
22-07-2021	61.273	17.698.544	168	1.646	2,69%	1.543.325	8,72%
23-07-2021	55.384	17.753.928	170	1.465	2,65%	1.544.792	8,70%
24-07-2021	55.254	17.809.182	167	1.208	2,19%	1.546.001	8,68%
25-07-2021	57.621	17.866.803	165	1.290	2,24%	1.547.290	8,66%
26-07-2021	51.766	17.918.569	148	1.066	2,06%	1.548.356	8,64%
27-07-2021	28.945	17.947.514	127	629	2,17%	1.548.984	8,63%
28-07-2021	28.055	17.975.569	155	610	2,17%	1.549.594	8,62%
29-07-2021	61.854	18.037.423	169	1.219	1,97%	1.550.813	8,60%
30-07-2021	57.330	18.094.753	172	1.228	2,14%	1.552.042	8,58%
31-07-2021	54.852	18.149.605	167	986	1,80%	1.553.028	8,56%
01-08-2021	59.375	18.208.980	170	1.059	1,78%	1.554.086	8,53%
02-08-2021	56.007	18.264.987	153	825	1,47%	1.554.911	8,51%
03-08-2021	28.083	18.293.070	127	541	1,93%	1.555.451	8,50%
04-08-2021	27.886	18.320.956	155	505	1,81%	1.556.012	8,49%
05-08-2021	61.030	18.381.986	170	1.066	1,75%	1.557.080	8,47%
06-08-2021	55.364	18.437.350	170	1.010	1,82%	1.558.137	8,45%
07-08-2021	58.359	18.495.709	170	841	1,44%	1.558.981	8,43%

1 Positividad PCR día= nuevos casos PCR positivos / # exámenes PCR día. Positividad total= casos PCR positivos totales/ total de exámenes PCR Reportado por Epidemiología MINSAL.

6. Porcentaje y media móvil (siete días) de positividad de exámenes PCR

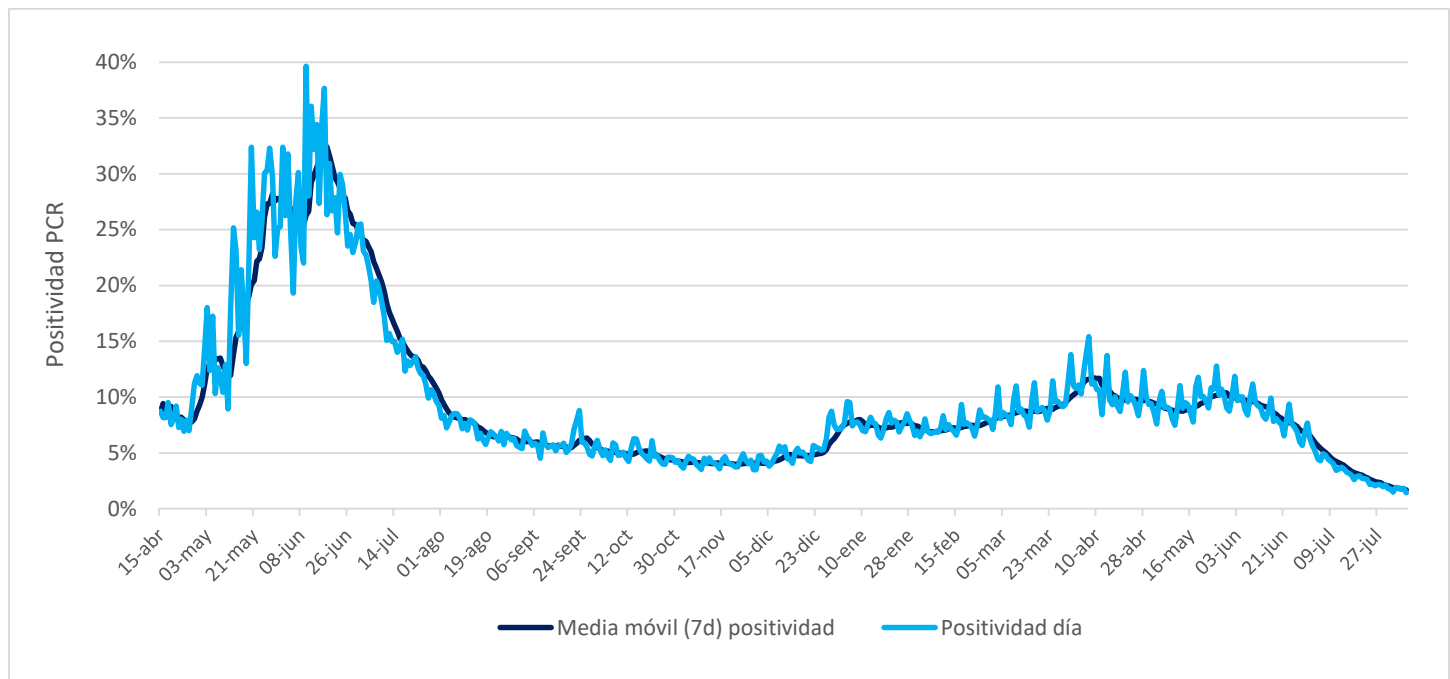

VI. Residencias sanitarias

1. Datos de residencias sanitarias informadas por región

Región	N° de Residencias Habilitadas	N° de Camas Totales	N° de Usuarios en Residencia	N° de Camas Disponibles	FOR
Arica y Parinacota	4	247	113	92	55%
Tarapacá	6	508	222	148	57%
Antofagasta	8	642	196	314	33%
Atacama	4	284	69	151	28%
Coquimbo	6	421	87	303	20%
Valparaíso	7	1.048	157	681	18%
Metropolitana	11	2.238	537	1.391	26%
O'Higgins	6	288	100	157	38%
Maule	18	973	231	466	32%
Ñuble	8	235	98	105	46%
Biobío	19	1.434	434	757	34%
Araucanía	12	844	327	398	44%
Los Ríos	9	543	90	330	20%
Los Lagos	9	520	105	301	24%
Aysén	3	73	12	55	18%
Magallanes	6	231	15	194	7%
Totales de RS	136	10.529	2.793	5.843	30%
Otros Dispositivos	20	2.190	978	543	64%
Total	156	12.719	3.771	6.386	36%

- **N° de Residencias Habilitadas:** Número de dispositivos u hoteles habilitados.
- **N° de Camas Totales:** Número total de camas contratadas.
- **N° de Usuarios en Residencia:** Número de personas hospedadas en este día.
- **N° de Camas Disponibles:** Número total de camas disponibles para recibir usuarios. *(En este número se descuentan las camas que se consideran inhabilitadas por aseo, mantención, pieza compartida o para uso de staff de persona de turno)*
- **FOR: factor de ocupación real, equivale a la ocupación, pero considerando el número de camas inhabilitadas**
***FOR = camas ocupadas / (camas totales - camas inhabilitadas) ***