

REPORTE

DIARIO

08 de abril de 2021



#CuidémonosEntreTodos

I. Casos confirmados

1. Casos confirmados acumulados de Coronavirus a nivel nacional

Región	Casos confirmados acumulados	Casos activos confirmados ¹	Fallecidos totales ²	Casos confirmados recuperados ³	Casos confirmados por antígeno ⁴	Casos con sospecha de reinfección
Arica Parinacota	18.088	631	359	17.085	78	8
Tarapacá	30.213	1.113	545	28.549	47	23
Antofagasta	44.753	1.265	894	42.549	238	24
Atacama	15.102	735	178	14.199	38	11
Coquimbo	28.345	1.008	541	26.785	25	13
Valparaíso	71.533	4.059	1.992	65.446	185	23
Metropolitana	441.611	15.341	13.148	412.810	2.385	297
O'Higgins	40.972	1.926	927	38.121	178	24
Maule	58.085	3.206	1.038	53.834	1.502	31
Ñuble	22.572	863	422	21.291	78	23
Biobío	101.511	4.400	1.665	95.400	350	55
Araucanía	58.822	2.532	721	55.555	1.072	24
De los Ríos	29.354	1.454	328	27.578	162	15
De los Lagos	63.091	1.534	835	60.705	157	25
Aysén	3.727	164	28	3.538	32	1
Magallanes	23.443	283	357	22.792	7	11
Desconocida	48	0	1	48	0	0
Total	1.051.270	40.514	23.979	986.285	6.534	608

2. Casos nuevos de Coronavirus a nivel nacional

Región	Casos nuevos totales	Casos nuevos con síntomas	Casos nuevos sin síntomas	Casos nuevos sin notificar ⁵	Casos nuevos confirmados por antígeno
Arica Parinacota	154	74	79	1	5
Tarapacá	219	151	68	0	10
Antofagasta	266	177	70	19	14
Atacama	81	45	35	1	2
Coquimbo	199	134	60	5	1
Valparaíso	889	631	118	140	9
Metropolitana	3.227	2.258	630	339	163
O'Higgins	345	232	100	13	4
Maule	464	335	123	6	69
Ñuble	158	136	22	0	1
Biobío	902	641	241	20	16
Araucanía	563	377	175	11	28
De los Ríos	238	131	103	4	5
De los Lagos	364	248	115	1	11
Aysén	51	25	26	0	6
Magallanes	73	58	15	0	0
Desconocida	2	0	0	2	0
Total	8.195	5.653	1.980	562	344

Información Epivigila, Epidemiología y DEIS MINSAL

Los casos confirmados, ya sean acumulados, nuevos, activos o recuperados incluyen a los casos confirmados desde el 10-02-2021 por antígeno y a los acumulados con sospecha de reinfección.

1 El cálculo de casos activos excluye a quienes hayan fallecido, independientemente de la causa de muerte.

2 Corresponde a casos clasificados con causa de muerte U07.1 (caso confirmado con resultado positivo de la prueba), según estadísticas del DEIS.

3 Para el cálculo estimado de confirmados recuperados se substraen a los casos confirmados acumulados, los casos activos confirmados y los casos fallecidos, independientemente de su causa de muerte.

4 Correspondiente a casos confirmados por test de antígeno, según nueva definición del ordinario B51 N° 536 de la Subsecretaría de Salud Pública.

5 Casos que, teniendo un test de PCR positivo, no están ingresados aún en la plataforma de vigilancia epidemiológica (Epivigila).

3. Casos confirmados totales, casos activos y fallecidos

Fecha	Casos totales acumulados	Casos nuevos totales	Casos nuevos con síntomas	Casos nuevos sin síntomas	Casos activos ¹	Fallecidos ²	Casos confirmados recuperados ³
23-02-2021	805.317	2.356	1.563	648	20.848	20.151	763.904
24-02-2021	807.872	2.554	1.998	468	19.970	20.173	767.332
25-02-2021	812.344	4.181	2.913	1.080	21.383	20.310	770.190
26-02-2021	816.929	4.586	3.210	1.215	23.178	20.400	772.951
27-02-2021	821.418	4.523	3.088	1.194	23.585	20.476	776.955
28-02-2021	825.625	4.208	2.612	1.144	24.106	20.572	780.530
01-03-2021	829.770	4.082	2.732	1.061	24.466	20.660	784.213
02-03-2021	832.512	2.747	1.963	643	23.721	20.684	787.700
03-03-2021	835.552	3.053	2.387	503	23.913	20.704	790.528
04-03-2021	840.119	4.567	3.192	1.145	25.051	20.838	793.819
05-03-2021	845.450	5.325	3.671	1.408	27.317	20.928	796.791
06-03-2021	850.483	5.037	3.508	1.279	27.523	21.008	801.537
07-03-2021	855.785	5.280	3.562	1.439	28.557	21.077	805.717
08-03-2021	860.533	4.733	3.157	1.327	28.987	21.163	809.941
09-03-2021	864.064	3.528	2.464	919	28.371	21.182	814.088
10-03-2021	867.949	3.958	3.024	708	27.982	21.206	818.337
11-03-2021	873.512	5.566	3.912	1.282	30.428	21.362	821.294
12-03-2021	879.485	5.983	4.123	1.541	32.707	21.451	824.899
13-03-2021	885.379	5.928	4.052	1.520	32.705	21.574	830.698
14-03-2021	891.110	5.734	3.911	1.493	33.290	21.674	835.669
15-03-2021	896.231	5.117	3.390	1.362	33.379	21.772	840.668
16-03-2021	900.782	4.591	3.303	1.076	32.867	21.789	845.712
17-03-2021	905.212	4.395	3.323	821	31.826	21.816	851.154
18-03-2021	911.469	6.249	4.391	1.426	34.228	21.988	854.827
19-03-2021	918.053	6.604	4.482	1.774	36.433	22.087	859.097
20-03-2021	925.089	7.084	4.711	1.872	37.048	22.180	865.413
21-03-2021	931.939	6.836	4.590	1.745	37.958	22.279	871.234
22-03-2021	938.094	6.155	4.142	1.547	38.024	22.359	877.189
23-03-2021	942.958	4.948	3.532	1.133	37.304	22.384	882.772
24-03-2021	947.783	4.826	3.795	794	36.054	22.402	888.826
25-03-2021	954.762	7.023	4.971	1.568	38.699	22.524	892.973
26-03-2021	962.321	7.626	5.206	1.850	41.151	22.587	897.975
27-03-2021	969.913	7.588	5.135	1.884	41.177	22.653	905.435
28-03-2021	977.243	7.326	4.787	1.684	41.767	22.754	912.058
29-03-2021	984.484	7.247	4.668	1.739	42.509	23.070	918.446
30-03-2021	989.492	5.394	3.427	1.244	41.335	23.107	924.612
31-03-2021	995.538	6.053	4.581	801	40.696	23.135	931.270
01-04-2021	1.003.406	7.830	5.292	1.844	42.915	23.328	936.721
02-04-2021	1.011.485	8.112	5.348	2.184	45.202	23.421	942.413
03-04-2021	1.019.478	8.028	5.334	2.030	44.584	23.524	950.889
04-04-2021	1.026.785	7.304	4.818	1.899	44.261	23.644	958.400
05-04-2021	1.032.612	5.807	4.115	1.375	42.794	23.677	965.641
06-04-2021	1.037.780	5.164	4.010	857	40.904	23.734	972.645
07-04-2021	1.043.022	5.134	4.194	711	38.496	23.796	980.245
08-04-2021	1.051.270	8.195	5.653	1.980	40.514	23.979	986.285

Información Epivigila, Epidemiología y DEIS MINSAL

Nota explicativa: para esta tabla, el cálculo de casos confirmados activos y casos confirmados recuperados corresponde a la información disponible en la fecha en que se reportan en el Informe Diario. Los casos confirmados, ya sean acumulados, nuevos, activos o recuperados incluyen a los casos confirmados desde el 10-02-2021 por antígeno y a los acumulados con sospecha de reinfección.

1 El cálculo de casos activos excluye a quienes hayan fallecido, independientemente de la causa de muerte.

2 Corresponde a casos clasificados con causa de muerte U07.1 (caso confirmado con resultado positivo de la prueba), según estadísticas del DEIS.

3 Para el cálculo estimado de confirmados recuperados se substraen a los casos confirmados acumulados, los casos activos confirmados y los casos fallecidos, independientemente de su causa de muerte.

4. Curva de casos activos y recuperados según fecha de inicio de síntomas

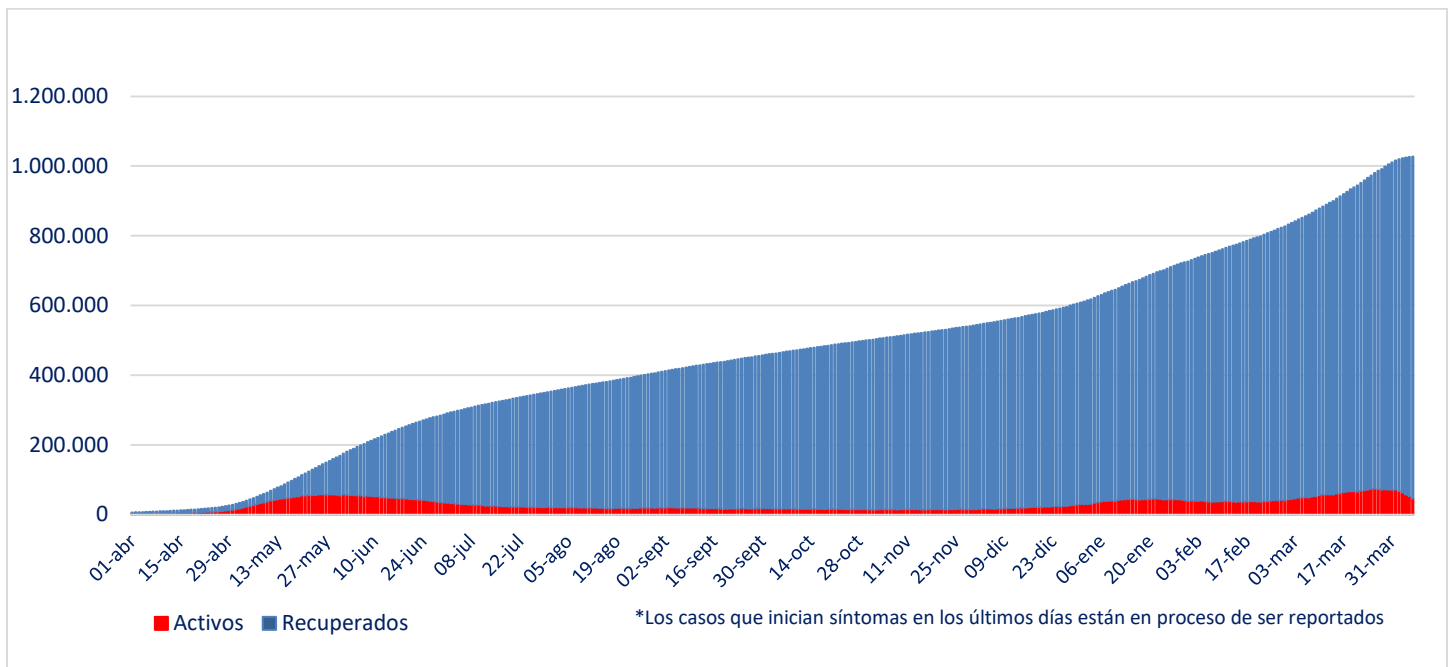

Fuente: Sistema de Notificación EPIVIGILA. Depto. de Epidemiología, DIPLAS MINSAL

Nota explicativa: para construir esta curva, se realiza el cálculo de casos activos y recuperados a partir del último día disponible de información, actualizando la curva completa hacia atrás. El número de fallecidos no aparece en este gráfico.

5. Evolución de nuevos casos confirmados por 100 mil habitantes (media móvil 7 días)

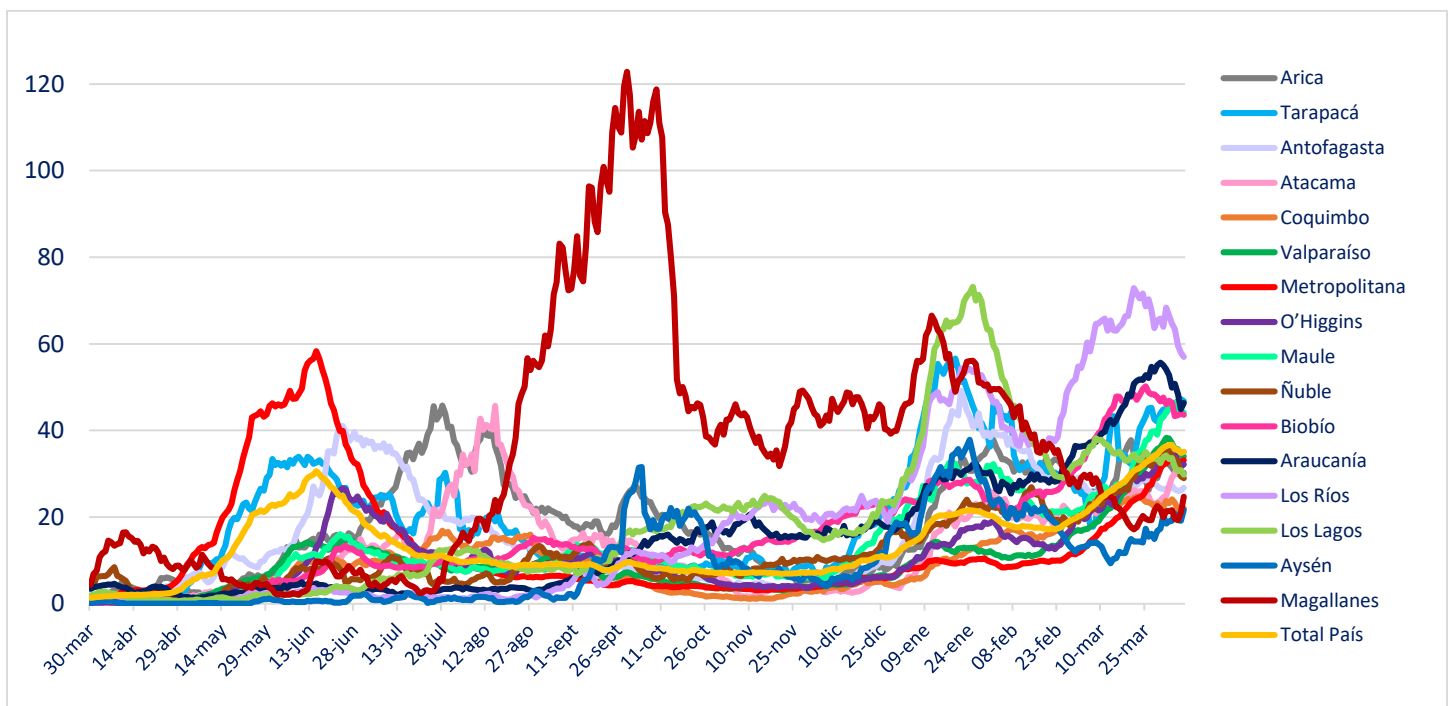

II. Casos probables

1. Casos probables por región

Región	Casos probables acumulados	Casos activos probables
Arica Parinacota	1.831	286
Tarapacá	6.378	251
Antofagasta	4.007	279
Atacama	668	63
Coquimbo	4.631	268
Valparaíso	27.943	1.433
Metropolitana	75.312	5.518
O'Higgins	8.717	531
Maule	4.553	685
Ñuble	6.915	339
Biobío	20.715	1.450
Araucanía	6.140	658
De los Ríos	3.074	301
De los Lagos	10.155	520
Aysén	784	43
Magallanes	2.314	63
Desconocida	1	0
	184.138	12.688

2. Casos probables acumulados y activos informados por fecha

Fecha	Casos probables acumulados	Casos activos probables
23-02-2021	114.687	3.276
24-02-2021	115.588	3.705
25-02-2021	117.060	4.690
26-02-2021	118.837	5.977
27-02-2021	119.795	6.217
28-02-2021	119.657	5.465
01-03-2021	121.906	6.726
02-03-2021	122.904	6.455
03-03-2021	124.894	7.195
04-03-2021	126.721	7.688
05-03-2021	128.334	7.957
06-03-2021	129.652	8.014
07-03-2021	131.086	8.302
08-03-2021	131.845	7.728
09-03-2021	132.714	7.282
10-03-2021	135.016	8.237
11-03-2021	137.255	9.150
12-03-2021	139.193	9.633
13-03-2021	140.835	9.756
14-03-2021	142.492	10.031
15-03-2021	143.392	9.458
16-03-2021	144.182	8.808
17-03-2021	146.590	9.855
18-03-2021	149.029	10.718
19-03-2021	151.409	11.490
20-03-2021	153.307	11.731
21-03-2021	155.004	11.958
22-03-2021	155.939	11.113
23-03-2021	156.697	10.675
24-03-2021	159.514	12.060
25-03-2021	161.535	12.681
26-03-2021	163.200	12.985
27-03-2021	165.060	12.961
28-03-2021	166.762	13.129
29-03-2021	167.233	12.083
30-03-2021	167.742	11.275
31-03-2021	169.885	11.976
01-04-2021	172.156	12.371
02-04-2021	173.784	12.566
03-04-2021	175.835	12.687
04-04-2021	176.197	11.402
05-04-2021	176.812	10.430
06-04-2021	177.348	9.598
07-04-2021	181.511	11.654
08-04-2021	184.138	12.688

III. Pacientes Fallecidos

1. Pacientes fallecidos por grupo etario

Tramos de edad	# pacientes	% total	% agrupado
≤ 39 años	556	2,32%	2,32%
40 a 49 años	819	3,42%	3,42%
50 a 59 años	2.378	9,92%	9,92%
60 a 69 años	4.967	20,71%	20,71%
70 a 79 años	6.754	28,17%	63,63%
80 a 89 años	6.207	25,88%	
≥90 años	2.298	9,58%	
Total	23.979	100%	100%

2. Fallecidos según fecha de defunción, de acuerdo a criterios DEIS

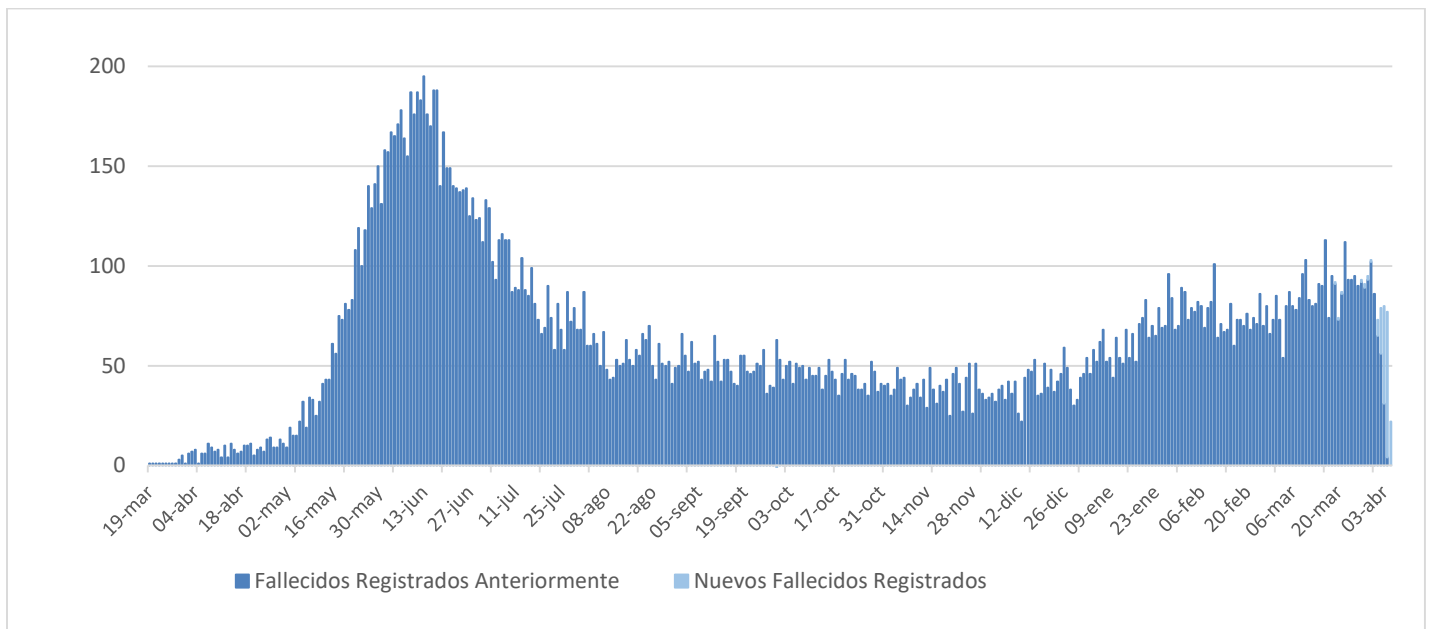

IV. Capacidad Hospitalaria

1. Sistema Integrado Covid 19, camas de unidades de cuidados intensivos (UCI)

Total de camas críticas	4.073	Camas críticas disponibles	189	Camas críticas ocupados	3.884
-------------------------	-------	----------------------------	-----	-------------------------	-------

2. Hospitalización en unidades de cuidados intensivos (UCI) de pacientes Covid 19

Región	# pacientes	% total
Arica	25	0,82%
Tarapacá	57	1,87%
Antofagasta	100	3,29%
Atacama	20	0,66%
Coquimbo	103	3,38%
Valparaíso	222	7,29%
Santiago	1.731	56,87%
O'Higgins	138	4,53%
Maule	120	3,94%
Ñuble	53	1,74%
Biobío	240	7,88%
Araucanía	104	3,42%
Los Ríos	29	0,95%
Los Lagos	78	2,56%
Aysén	5	0,16%
Magallanes	19	0,62%
Total	3.044	100%

Tipo de ventilación	# pacientes	% total
En ventilación mecánica	2.639	86,70%
Sin ventilación mecánica	405	13,30%
Total	3.044	100%

* Pacientes reportados durante el día anterior de forma agregada, UGCC

* Pacientes reportados durante el día anterior de forma agregada, UGCC

3. Hospitalización diaria en unidades de cuidados intensivos (UCI)

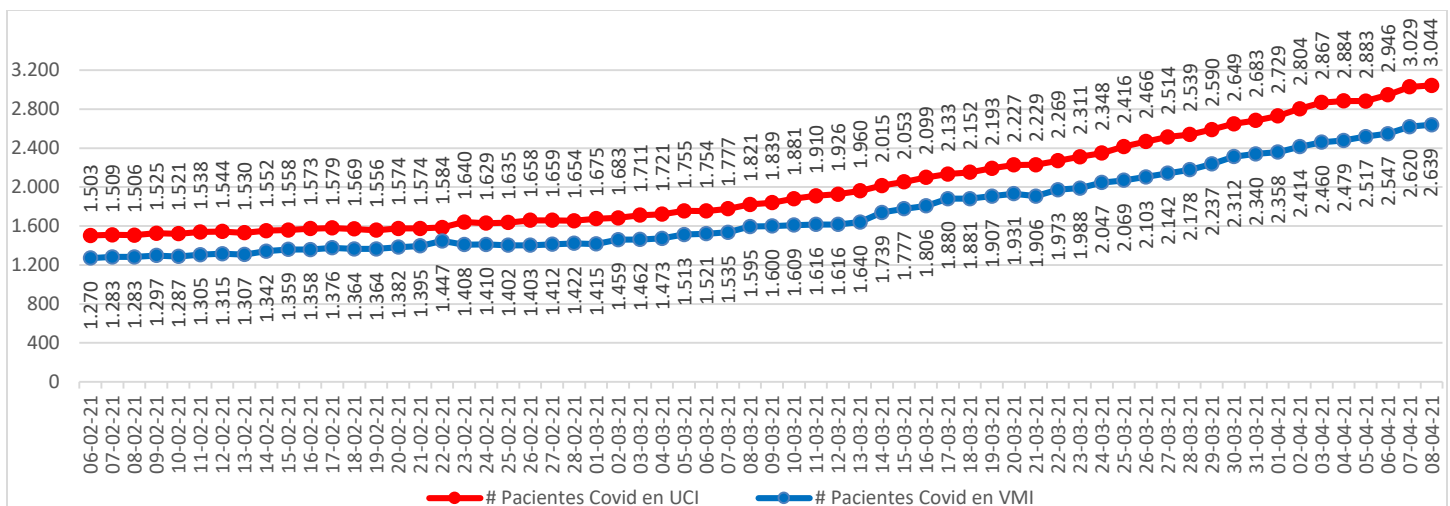

* Pacientes reportados durante el día anterior. A partir del 23 de febrero se reportan los datos informados de forma agregada, UGCC

Nota explicativa: De acuerdo al manual de registro de gestión de camas en la red integrada público-privada 2021, aprobado en Resolución Exenta 244 de 22 de febrero de 2021, a partir del 23 de febrero, se comienza a reportar el N° de pacientes COVID-19 hospitalizados en UCI informados de forma agregada por los establecimientos en la plataforma UGCC, ya que los datos individualizados (Registro clínicos de los pacientes) requieren un mayor esfuerzo por parte de los establecimientos al momento de reportar y esto puede generar un atraso de notificación en la plataforma UGCC.

4. Evolución de camas UCI habilitadas y ocupadas – País

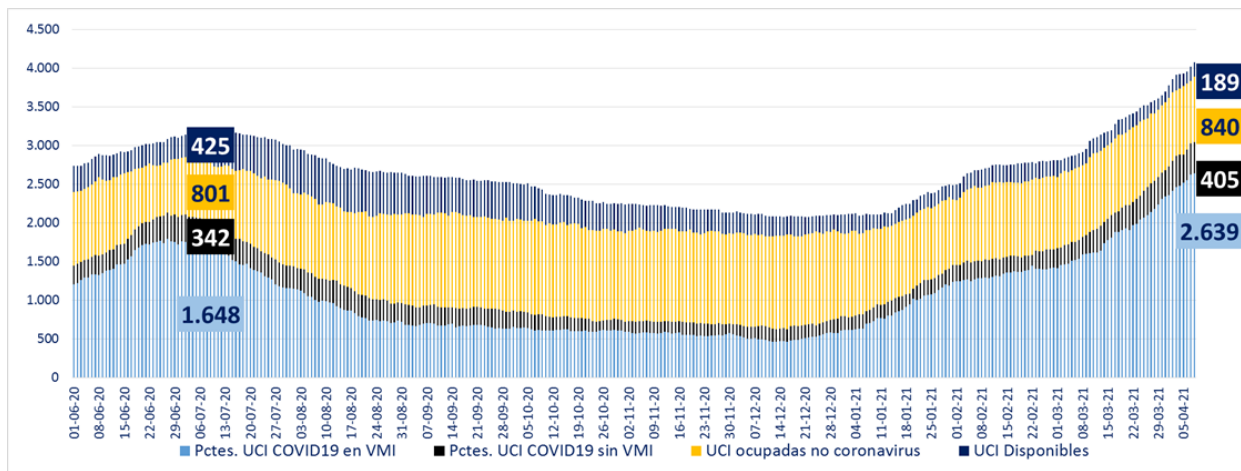

* A partir del 23 de febrero se reportan los datos informados de forma agregada, UGCC

5. Evolución de camas UCI habilitadas y ocupadas – R. Metropolitana

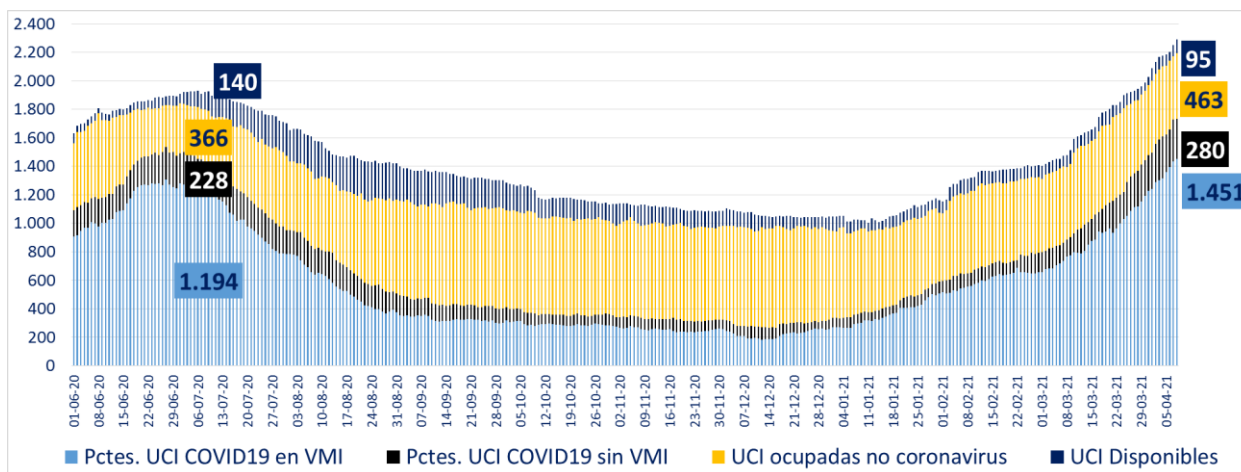

* A partir del 23 de febrero se reportan los datos informados de forma agregada, UGCC

6. Evolución de camas UCI habilitadas y ocupadas – Regiones

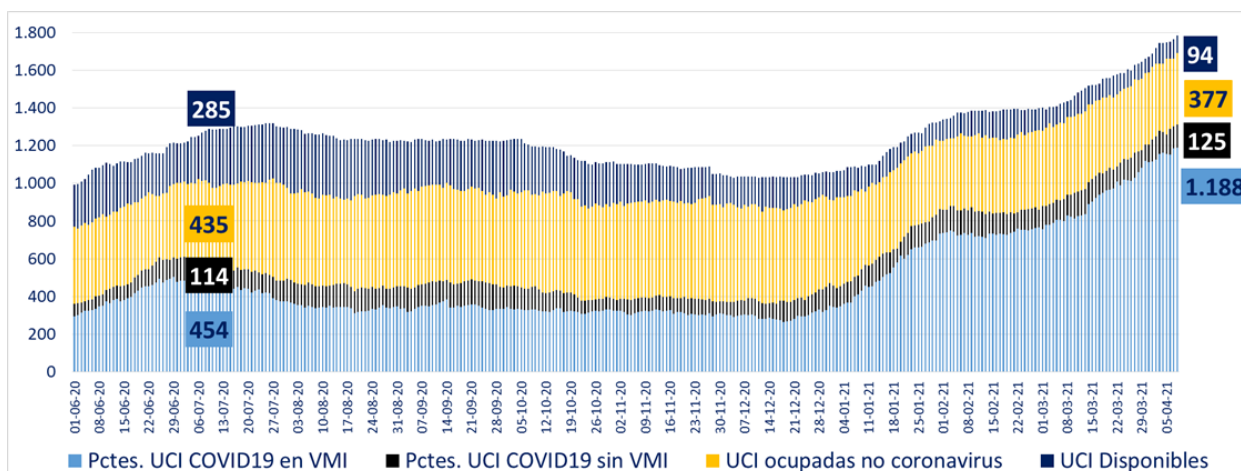

* A partir del 23 de febrero se reportan los datos informados de forma agregada, UGCC

7. Número pacientes Covid-19 en Unidades de Cuidado Intensivo (UCI) por tramos de edad

Tramos de edad	# pacientes	% total
≤ 39 años	396	13,44%
40 a 49 años	506	17,17%
50 a 59 años	892	30,27%
60 a 69 años	778	26,40%
≥ 70 años	375	12,72%
Total	2.947	100%

* Pacientes reportados durante el día anterior de forma individualizada, UGCC

8. Evolución de pacientes Covid-19 en Unidades de Cuidado Intensivo (UCI) por tramos de edad

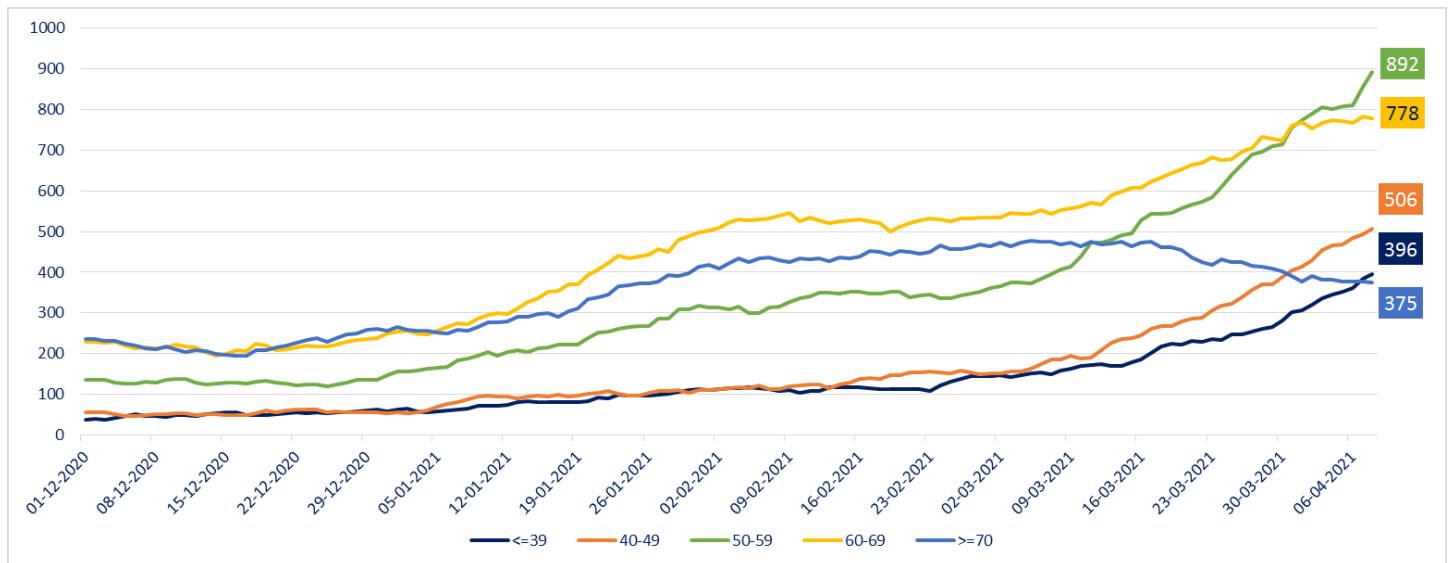

* Pacientes reportados durante el día anterior de forma individualizada, UGCC

Nota explicativa: De acuerdo al manual de registro de gestión de camas en la red integrada público-privada 2021, aprobado en Resolución Exenta 244 de 22 de febrero de 2021, a partir del 23 de febrero, se comienza a reportar el N° de pacientes COVID-19 hospitalizados en UCI informados de forma agregada por los establecimientos en la plataforma UGCC, ya que los datos individualizados (Registro clínicos de los pacientes) requieren un mayor esfuerzo por parte de los establecimientos al momento de reportar y esto puede generar un atraso de notificación en la plataforma UGCC.

9. Hospitalización de pacientes Covid19 en sistema integrado

Fecha	Camas básicas	Camas media	UTI	UCI	Total
25-02-2021	961	1.196	802	1.635	4.594
26-02-2021	1.002	1.177	782	1.658	4.619
27-02-2021	976	1.194	797	1.659	4.626
28-02-2021	924	1.097	800	1.654	4.475
01-03-2021	973	1.142	798	1.675	4.588
02-03-2021	1.012	1.317	798	1.683	4.810
03-03-2021	967	1.363	795	1.711	4.836
04-03-2021	1.030	1.193	828	1.721	4.772
05-03-2021	1.028	1.227	847	1.755	4.857
06-03-2021	1.033	1.250	847	1.754	4.884
07-03-2021	1.002	1.210	841	1.777	4.830
08-03-2021	1.046	1.278	873	1.821	5.018
09-03-2021	1.128	1.374	868	1.839	5.209
10-03-2021	1.097	1.347	885	1.881	5.210
11-03-2021	1.172	1.378	873	1.910	5.333
12-03-2021	1.196	1.311	883	1.926	5.316
13-03-2021	1.155	1.410	869	1.960	5.394
14-03-2021	1.170	1.273	864	2.015	5.322
15-03-2021	1.214	1.300	876	2.053	5.443
16-03-2021	1.227	1.469	890	2.099	5.685
17-03-2021	1.228	1.427	923	2.133	5.711
18-03-2021	1.263	1.482	929	2.152	5.826
19-03-2021	1.306	1.352	943	2.193	5.794
20-03-2021	1.293	1.393	986	2.227	5.899
21-03-2021	1.344	1.367	964	2.229	5.904
22-03-2021	1.348	1.488	959	2.269	6.064
23-03-2021	1.475	1.571	996	2.311	6.353
24-03-2021	1.503	1.578	1.055	2.348	6.484
25-03-2021	1.514	1.521	1.062	2.416	6.513
26-03-2021	1.522	1.508	1.096	2.466	6.592
27-03-2021	1.589	1.538	1.080	2.514	6.721
28-03-2021	1.627	1.454	1.084	2.539	6.704
29-03-2021	1.722	1.566	1.087	2.590	6.965
30-03-2021	1.709	1.701	1.104	2.649	7.163
31-03-2021	1.762	1.703	1.203	2.683	7.351
01-04-2021	1.756	1.681	1.191	2.729	7.357
02-04-2021	1.833	1.705	1.165	2.804	7.507
03-04-2021	1.745	1.600	1.189	2.867	7.401
04-04-2021	1.729	1.616	1.215	2.884	7.444
05-04-2021	1.797	1.656	1.237	2.883	7.573
06-04-2021	1.951	1.874	1.283	2.946	8.054
07-04-2021	1.835	1.836	1.259	3.029	7.959
08-04-2021	1.833	1.839	1.287	3.044	8.003

* A partir del 23 de febrero se reportan los datos informados de forma agregada, UGCC

10. Evolución semanal de egresos hospitalarios pacientes Covid19

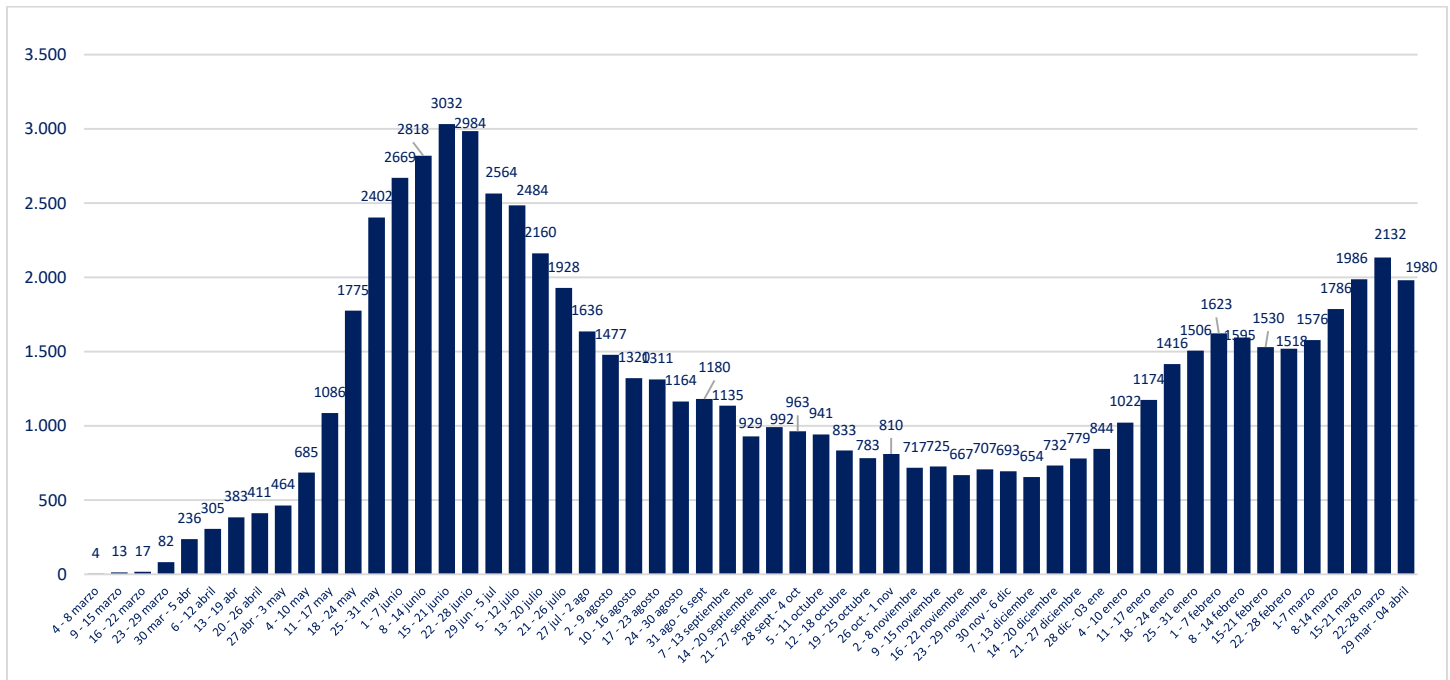

* Pacientes reportados de forma individualizada, UGCC

V. Exámenes PCR

1. Exámenes PCR informados por tipo de establecimiento

	# exámenes PCR realizados	% total	# exámenes PCR informados últimas 24 hrs
Instituto de Salud Pública	255.156	2,19%	669
Hospitales públicos	5.245.303	44,93%	26.795
Privados	6.173.443	52,88%	42.740
	11.673.902	100%	70.204

Reportado por Epidemiología MINSAL

2. Datos de exámenes PCR informados según laboratorios por región en las últimas 24 hrs.

Región	# exámenes PCR informados	# nuevos casos PCR positivos	Positividad día	Positividad última semana
Arica y Parinacota	1.606	149	9%	7%
Tarapacá	1.884	209	11%	12%
Antofagasta	3.583	252	7%	6%
Atacama	627	79	13%	11%
Coquimbo	2.112	198	9%	10%
Valparaíso	7.171	880	12%	12%
Metropolitana	25.389	3.064	12%	12%
O'Higgins	2.882	341	12%	12%
Maule	3.517	395	11%	15%
Ñuble	1.805	157	9%	11%
Biobío	8.855	886	10%	11%
Araucanía	2.513	535	21%	19%
Los Ríos	1.846	233	13%	14%
Los Lagos	5.119	353	7%	7%
Aysén	500	45	9%	5%
Magallanes	795	73	9%	7%
Desconocida	0	2	-	-
	70.204	7.851	11,18%	11,63%

Positividad día = nuevos casos PCR positivos /# exámenes PCR día
Región según toma la muestra

3. Exámenes PCR informados por días, acumulados y número de laboratorios que reportan

Fecha	# exámenes PCR informados	# total de exámenes PCR	# laboratorios que reporta	# nuevos casos PCR positivos	Positividad día	Casos totales PCR positivos acumulados	Positividad total
23-02-2021	31.486	9.123.413	106	2.356	7,48%	805.110	8,82%
24-02-2021	28.884	9.152.297	144	2.554	8,84%	807.664	8,82%
25-02-2021	51.026	9.203.323	147	4.181	8,19%	811.784	8,82%
26-02-2021	54.910	9.258.233	148	4.511	8,22%	816.750	8,82%
27-02-2021	55.300	9.313.533	149	4.465	8,07%	821.176	8,82%
28-02-2021	53.311	9.366.844	147	4.206	7,89%	825.386	8,81%
01-03-2021	56.754	9.423.598	134	4.040	7,12%	829.425	8,80%
02-03-2021	31.617	9.455.215	111	2.712	8,58%	832.122	8,80%
03-03-2021	27.151	9.482.366	137	2.965	10,92%	835.059	8,81%
04-03-2021	55.677	9.538.043	143	4.491	8,07%	839.542	8,80%
05-03-2021	60.720	9.598.763	149	5.230	8,61%	844.763	8,80%
06-03-2021	59.191	9.657.954	147	4.982	8,42%	849.749	8,80%
07-03-2021	63.583	9.721.537	143	5.210	8,19%	854.953	8,79%
08-03-2021	62.007	9.783.544	133	4.673	7,54%	859.627	8,79%
09-03-2021	35.615	9.819.159	109	3.484	9,78%	863.093	8,79%
10-03-2021	35.006	9.854.165	143	3.853	11,01%	866.888	8,80%
11-03-2021	62.746	9.916.911	147	5.481	8,74%	872.350	8,80%
12-03-2021	65.686	9.982.597	147	5.868	8,93%	878.188	8,80%
13-03-2021	69.517	10.052.114	149	5.826	8,38%	883.980	8,79%
14-03-2021	68.151	10.120.265	146	5.612	8,23%	889.589	8,79%
15-03-2021	68.968	10.189.233	133	5.034	7,30%	894.624	8,78%
16-03-2021	46.380	10.235.613	115	4.518	9,74%	899.071	8,78%
17-03-2021	37.465	10.273.078	140	4.228	11,29%	903.295	8,79%
18-03-2021	70.195	10.343.273	147	6.107	8,70%	909.368	8,79%
19-03-2021	73.129	10.416.402	150	6.463	8,84%	915.797	8,79%
20-03-2021	76.275	10.492.677	147	6.927	9,08%	922.665	8,79%
21-03-2021	76.335	10.569.012	147	6.689	8,76%	929.355	8,79%
22-03-2021	75.880	10.644.892	132	6.013	7,92%	935.369	8,79%
23-03-2021	54.615	10.699.507	118	4.801	8,79%	940.100	8,79%
24-03-2021	39.770	10.739.277	140	4.560	11,47%	944.640	8,80%
25-03-2021	70.922	10.810.199	146	6.812	9,60%	951.423	8,80%
26-03-2021	77.308	10.887.507	147	7.450	9,64%	958.832	8,81%
27-03-2021	79.262	10.966.769	152	7.408	9,35%	966.251	8,81%
28-03-2021	78.444	11.045.213	148	7.163	9,13%	973.414	8,81%
29-03-2021	75.958	11.121.171	130	7.093	9,34%	980.510	8,82%
30-03-2021	46.387	11.167.558	115	5.256	11,33%	985.363	8,82%
31-03-2021	41.827	11.209.385	143	5.775	13,81%	991.126	8,84%
01-04-2021	69.121	11.278.506	147	7.617	11,02%	998.744	8,86%
02-04-2021	73.543	11.352.049	150	7.917	10,77%	1.006.656	8,87%
03-04-2021	70.458	11.422.507	144	7.812	11,09%	1.014.433	8,88%
04-04-2021	69.095	11.491.602	133	7.111	10,29%	1.021.540	8,89%
05-04-2021	45.821	11.537.423	122	5.611	12,25%	1.027.152	8,90%
06-04-2021	35.604	11.573.027	116	4.952	13,91%	1.032.105	8,92%
07-04-2021	30.671	11.603.698	139	4.729	15,42%	1.036.823	8,94%
08-04-2021	70.204	11.673.902	154	7.851	11,18%	1.044.736	8,95%

Positividad día= nuevos casos PCR positivo / # exámenes PCR día. Positividad total= casos PCR positivos totales/ total de exámenes PCR

Reportado por Epidemiología MINSAL.

4. Porcentaje y media móvil (siete días) de positividad de exámenes PCR

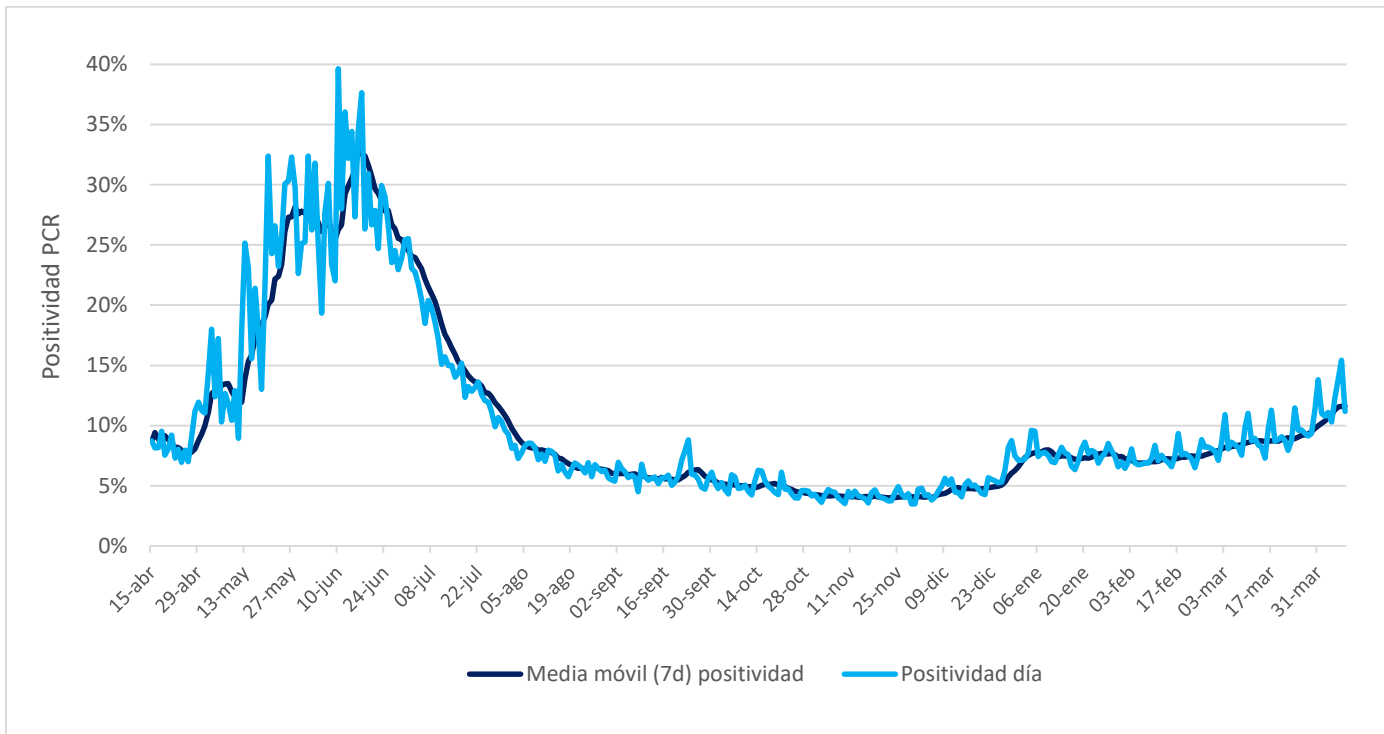

VI. Residencias sanitarias

1. Datos de residencias sanitarias informadas por región

Región	N° de Camas Totales	N° de Usuarios en Residencia	N° de Residencias Habilitadas
Arica y Parinacota	832	444	13
Tarapacá	552	430	7
Antofagasta	799	378	10
Atacama	256	152	3
Coquimbo	650	309	9
Valparaíso	1.229	591	10
Metropolitana	2.760	1.689	18
O'Higgins	394	242	10
Maule	779	410	18
Ñuble	332	222	10
Biobío	1.288	998	20
Araucanía	713	465	11
Los Ríos	595	284	10
Los Lagos	625	261	12
Aysén	95	39	4
Magallanes	397	146	11
Totales de RS	12.296	7.060	176
Otros Dispositivos	1.425	607	13
Total	13.721	7.667	189