

REPORTE

DIARIO

08 de julio de 2021



#CuidémonosEntreTodos

I. Casos confirmados de COVID-19

1. Casos confirmados acumulados a nivel nacional

Región	Casos confirmados acumulados	Casos activos confirmados ¹	Fallecidos totales ²	Casos confirmados recuperados ³	Casos confirmados por antígeno ⁴	Casos con sospecha de reinfección
Arica Parinacota	25.528	381	491	24.628	1.126	29
Tarapacá	39.362	270	750	38.322	503	40
Antofagasta	58.197	575	1.144	56.426	658	40
Atacama	25.354	623	289	24.446	703	21
Coquimbo	45.937	662	853	44.394	437	26
Valparaíso	116.985	1.792	3.049	112.061	2.137	62
Metropolitana	661.632	6.103	17.430	637.166	32.135	754
O'Higgins	66.262	677	1.380	64.173	1.735	46
Maule	97.332	1.319	1.554	94.398	7.341	59
Ñuble	34.470	394	585	33.471	715	43
Biobío	145.191	1.600	2.380	141.147	2.591	104
Araucanía	94.241	1.166	1.267	91.753	5.104	72
De los Ríos	46.483	911	567	44.991	1.888	28
De los Lagos	85.701	845	1.244	83.587	1.007	66
Aysén	7.863	176	65	7.621	369	12
Magallanes	29.002	96	466	28.415	286	155
Desconocida	51	0	0	51	0	0
Total	1.579.591	17.590	33.514	1.527.050	58.735	1.557

2. Casos nuevos a nivel nacional

Región	Casos nuevos totales	Casos nuevos con síntomas	Casos nuevos sin síntomas	Casos nuevos reportados por laboratorio ⁵	Casos nuevos confirmados por antígeno
Arica Parinacota	49	22	27	0	17
Tarapacá	60	30	24	6	8
Antofagasta	112	54	54	4	3
Atacama	115	60	53	2	7
Coquimbo	121	85	33	3	3
Valparaíso	344	254	57	33	37
Metropolitana	1.087	752	222	113	161
O'Higgins	116	87	28	1	11
Maule	243	175	68	0	31
Ñuble	52	34	18	0	3
Biobío	292	212	74	6	21
Araucanía	178	134	42	2	26
De los Ríos	190	109	79	2	22
De los Lagos	184	125	52	7	7
Aysén	42	20	22	0	4
Magallanes	8	7	0	1	5
Desconocida	0	0	0	0	0
Total	3.193	2.160	853	180	366

Información Epivigila, Epidemiología y DEIS MINSAL

Los casos confirmados, ya sean acumulados, nuevos, activos o recuperados incluyen a los casos confirmados desde el 10-02-2021 por antígeno y a los acumulados con sospecha de reinfección.

1 El cálculo de casos activos excluye a quienes hayan fallecido, independientemente de la causa de muerte.

2 Corresponde a casos clasificados con causa de muerte U07.1 (caso confirmado con resultado positivo de la prueba), según estadísticas del DEIS.

3 Para el cálculo estimado de confirmados recuperados se substraen a los casos confirmados acumulados, los casos activos confirmados y los casos fallecidos, independientemente de su causa de muerte.

4 Corresponde a casos confirmados por test de antígeno, según nueva definición del ordinario B51 N° 536 de la Subsecretaría de Salud Pública.

5 Casos que, teniendo un test de PCR positivo, no están ingresados aún en la plataforma de vigilancia epidemiológica (Epivigila).

3. Casos confirmados totales, casos activos y fallecidos

Fecha	Casos totales acumulados	Casos nuevos totales	Casos nuevos con síntomas	Casos nuevos sin síntomas	Casos activos ¹	Fallecidos ²	Casos confirmados recuperados ³
25-05-2021	1.339.421	4.188	3.219	733	39.243	28.585	1.270.769
26-05-2021	1.344.618	5.176	4.182	748	38.145	28.624	1.277.019
27-05-2021	1.352.723	8.117	5.769	1.852	40.510	28.809	1.282.561
28-05-2021	1.361.381	8.680	5.900	2.238	43.793	28.928	1.287.804
29-05-2021	1.369.756	8.426	5.703	2.115	44.186	29.047	1.295.646
30-05-2021	1.377.507	7.772	5.295	2.012	44.928	29.168	1.302.518
31-05-2021	1.384.346	6.882	4.489	1.827	45.104	29.300	1.309.040
01-06-2021	1.389.357	5.040	3.571	1.109	43.239	29.344	1.315.860
02-06-2021	1.394.973	5.631	4.339	979	43.069	29.385	1.321.600
03-06-2021	1.403.101	8.150	5.715	1.874	44.913	29.598	1.327.643
04-06-2021	1.411.346	8.273	5.827	1.970	47.051	29.696	1.333.631
05-06-2021	1.420.266	8.867	5.959	2.186	47.388	29.816	1.342.080
06-06-2021	1.427.956	7.768	5.094	2.041	49.356	29.937	1.347.676
07-06-2021	1.434.884	6.958	4.459	1.842	48.596	30.058	1.355.224
08-06-2021	1.440.417	5.568	3.863	1.284	46.874	30.104	1.362.431
09-06-2021	1.445.770	5.369	4.196	837	44.757	30.141	1.369.856
10-06-2021	1.453.478	7.716	5.396	1.735	45.774	30.339	1.376.335
11-06-2021	1.461.419	7.972	5.413	2.017	47.777	30.472	1.382.124
12-06-2021	1.468.992	7.624	5.143	1.953	46.337	30.579	1.391.016
13-06-2021	1.476.473	7.529	4.984	1.951	45.506	30.707	1.399.187
14-06-2021	1.482.663	6.234	4.012	1.691	44.217	30.804	1.406.555
15-06-2021	1.487.239	4.607	3.213	1.098	41.868	30.865	1.413.414
16-06-2021	1.491.561	4.347	3.574	574	39.176	30.922	1.420.365
17-06-2021	1.498.231	6.683	4.620	1.575	39.698	31.140	1.426.275
18-06-2021	1.505.001	6.770	4.542	1.741	41.091	31.259	1.431.515
19-06-2021	1.511.275	6.263	4.224	1.611	39.834	31.392	1.439.182
20-06-2021	1.517.018	5.753	3.935	1.416	38.630	31.513	1.445.703
21-06-2021	1.522.223	5.252	3.452	1.336	37.284	31.645	1.452.108
22-06-2021	1.525.663	3.464	2.419	829	36.114	31.690	1.456.672
23-06-2021	1.528.409	2.768	2.165	436	32.507	31.746	1.462.966
24-06-2021	1.531.872	3.448	2.760	515	30.735	31.797	1.468.137
25-06-2021	1.537.471	5.628	3.933	1.338	31.897	32.012	1.472.337
26-06-2021	1.542.642	5.208	3.540	1.334	30.389	32.163	1.478.841
27-06-2021	1.547.103	4.488	3.032	1.228	29.118	32.298	1.484.410
28-06-2021	1.551.137	4.075	2.596	1.192	27.847	32.454	1.489.537
29-06-2021	1.553.774	2.648	1.827	579	25.688	32.489	1.494.284
30-06-2021	1.555.902	2.148	1.676	354	23.242	32.545	1.498.792
01-07-2021	1.558.557	2.677	2.033	493	22.224	32.588	1.502.411
02-07-2021	1.562.613	4.086	2.825	1.017	22.739	32.809	1.505.708
03-07-2021	1.566.461	3.880	2.659	1.030	22.809	32.973	1.509.297
04-07-2021	1.569.784	3.368	2.253	907	21.709	33.103	1.513.495
05-07-2021	1.572.608	2.852	1.803	811	20.647	33.249	1.517.303
06-07-2021	1.574.465	1.885	1.309	455	18.883	33.288	1.520.879
07-07-2021	1.576.336	1.892	1.437	359	17.357	33.328	1.524.232
08-07-2021	1.579.591	3.193	2.160	853	17.590	33.514	1.527.050

Nota explicativa: para esta tabla, el cálculo de casos confirmados activos y casos confirmados recuperados corresponde a la información disponible en la fecha en que se reportan en el Informe Diario. Los casos confirmados, ya sean acumulados, nuevos, activos o recuperados incluyen a los casos confirmados desde el 10-02-2021 por antígeno y a los acumulados con sospecha de reinfección.

1 El cálculo de casos activos excluye a quienes hayan fallecido, independientemente de la causa de muerte.

2 Corresponde a casos clasificados con causa de muerte U07.1 (caso confirmado con resultado positivo de la prueba), según estadísticas del DEIS.

3 Para el cálculo estimado de confirmados recuperados se substraen a los casos confirmados acumulados, los casos activos confirmados y los casos fallecidos, independientemente de su causa de muerte.

4. Curva de casos activos y recuperados según fecha de inicio de síntomas

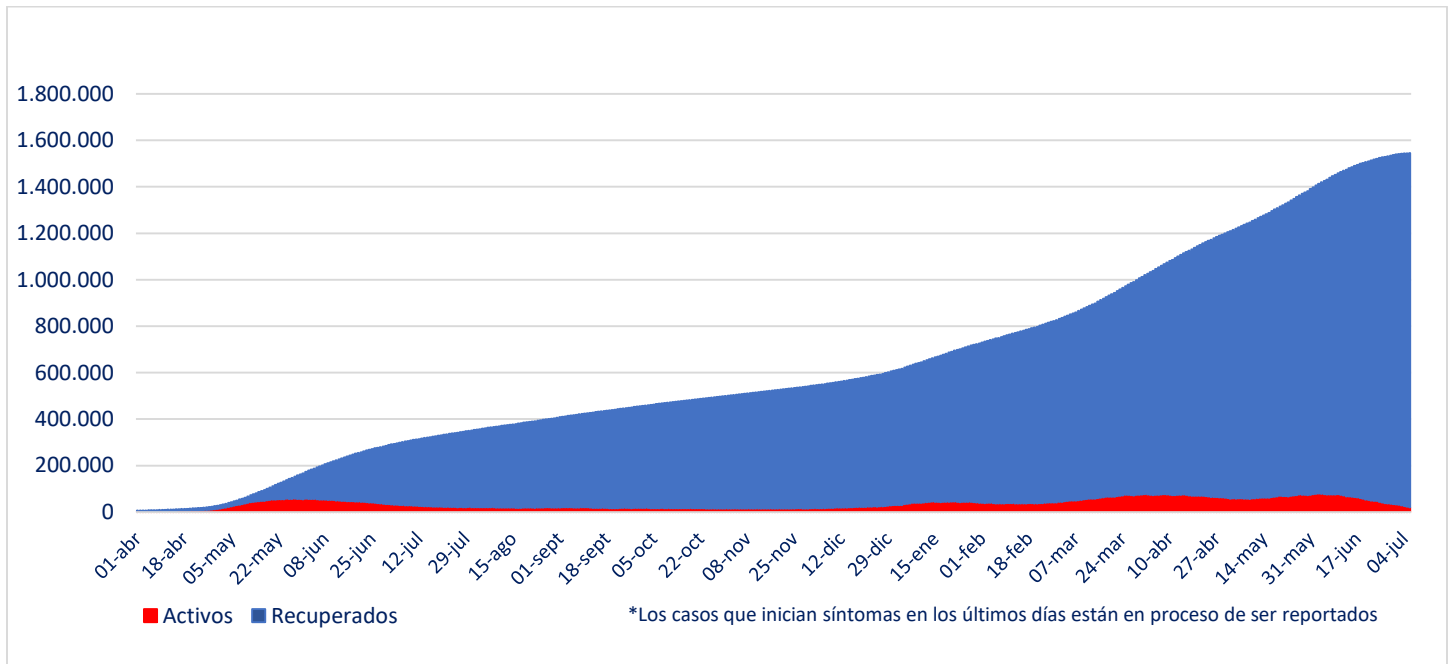

Fuente: Sistema de Notificación EPIVIGILA. Depto. de Epidemiología, DIPLAS MINSAL

Nota explicativa: para construir esta curva, se realiza el cálculo de casos activos y recuperados a partir del último día disponible de información, actualizando la curva completa hacia atrás. El número de fallecidos no aparece en este gráfico.

5. Evolución de nuevos casos confirmados por 100 mil habitantes (media móvil 7 días)

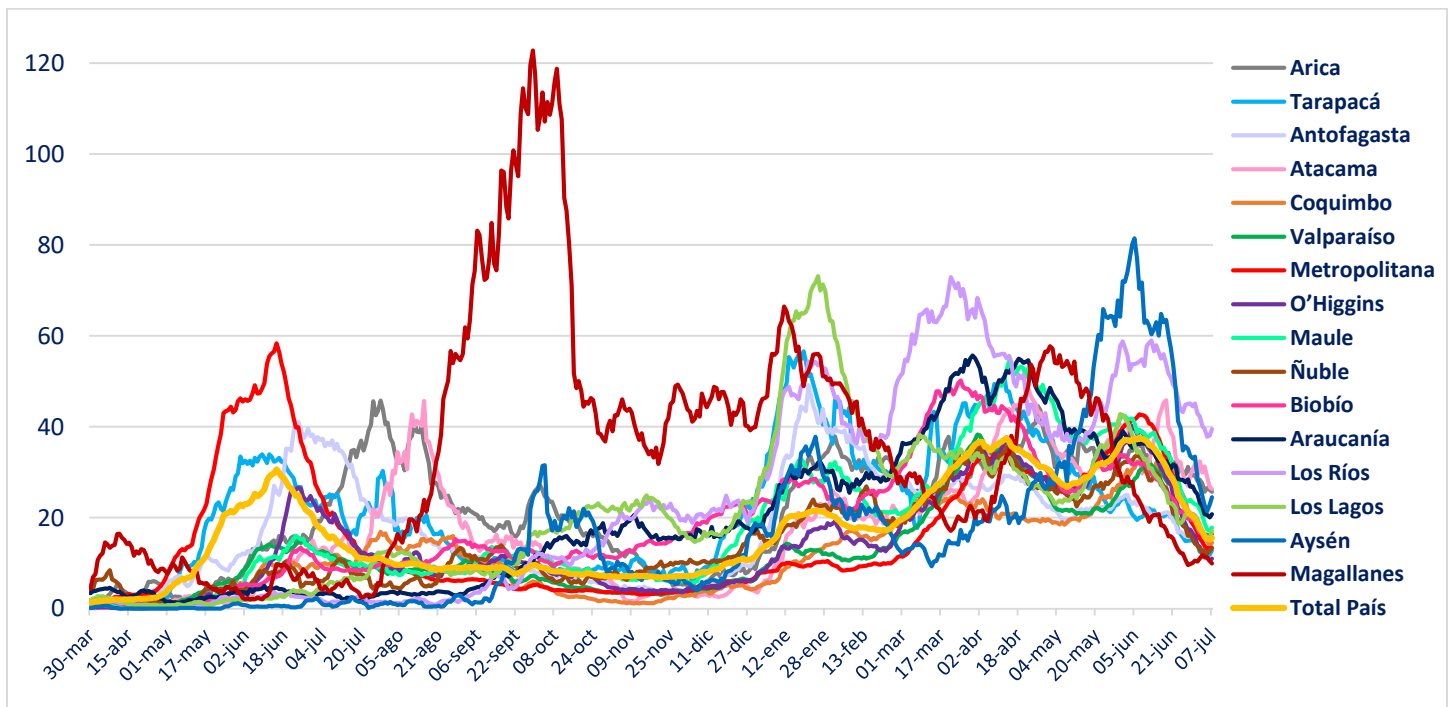

II. Casos probables

1. Casos probables por región

Región	Casos probables acumulados	Casos activos probables
Arica Parinacota	3.267	146
Tarapacá	9.180	160
Antofagasta	6.072	168
Atacama	1.406	55
Coquimbo	7.783	252
Valparaíso	45.318	831
Metropolitana	140.975	2.598
O'Higgins	13.727	261
Maule	9.629	249
Ñuble	9.482	144
Biobío	32.540	613
Araucanía	11.593	315
De los Ríos	5.278	181
De los Lagos	14.903	317
Aysén	1.566	30
Magallanes	3.173	31
Desconocida	1	0
Total	315.893	6.351

2. Casos probables acumulados y activos informados por fecha

Fecha	Casos probables acumulados	Casos activos probables
25-05-2021	253.402	10.466
26-05-2021	256.081	11.728
27-05-2021	258.401	12.548
28-05-2021	260.367	13.104
29-05-2021	262.284	13.071
30-05-2021	263.966	13.238
31-05-2021	264.334	12.159
01-06-2021	264.978	11.462
02-06-2021	267.712	12.759
03-06-2021	270.033	13.425
04-06-2021	272.135	13.946
05-06-2021	274.230	13.980
06-06-2021	276.280	14.178
07-06-2021	276.850	13.049
08-06-2021	277.375	11.995
09-06-2021	279.942	13.113
10-06-2021	282.369	13.911
11-06-2021	284.342	14.349
12-06-2021	286.303	14.215
13-06-2021	288.034	13.990
14-06-2021	288.622	12.795
15-06-2021	289.261	11.809
16-06-2021	291.867	12.681
17-06-2021	293.912	12.928
18-06-2021	295.672	13.024
19-06-2021	297.309	12.654
20-06-2021	298.903	12.512
21-06-2021	299.242	11.200
22-06-2021	299.720	10.200
23-06-2021	300.412	9.378
24-06-2021	302.750	10.069
25-06-2021	304.333	10.255
26-06-2021	305.641	9.832
27-06-2021	306.818	9.608
28-06-2021	307.170	8.625
29-06-2021	307.484	7.743
30-06-2021	307.959	7.072
01-07-2021	309.735	7.656
02-07-2021	311.036	7.810
03-07-2021	312.097	7.669
04-07-2021	313.057	7.415
05-07-2021	313.196	6.519
06-07-2021	313.462	5.829
07-07-2021	314.963	6.396
08-07-2021	315.893	6.351

III. Pacientes Fallecidos

1. Pacientes fallecidos por grupo etario

Tramos de edad	# pacientes	% total	% agrupado
≤ 39 años	914	2,73%	2,73%
40 a 49 años	1.423	4,25%	4,25%
50 a 59 años	3.709	11,07%	11,07%
60 a 69 años	6.891	20,56%	20,56%
70 a 79 años	9.121	27,21%	61,39%
80 a 89 años	8.288	24,73%	
≥90 años	3.168	9,45%	
Total	33.514	100%	100%

2. Fallecidos según fecha de defunción, de acuerdo a criterios DEIS

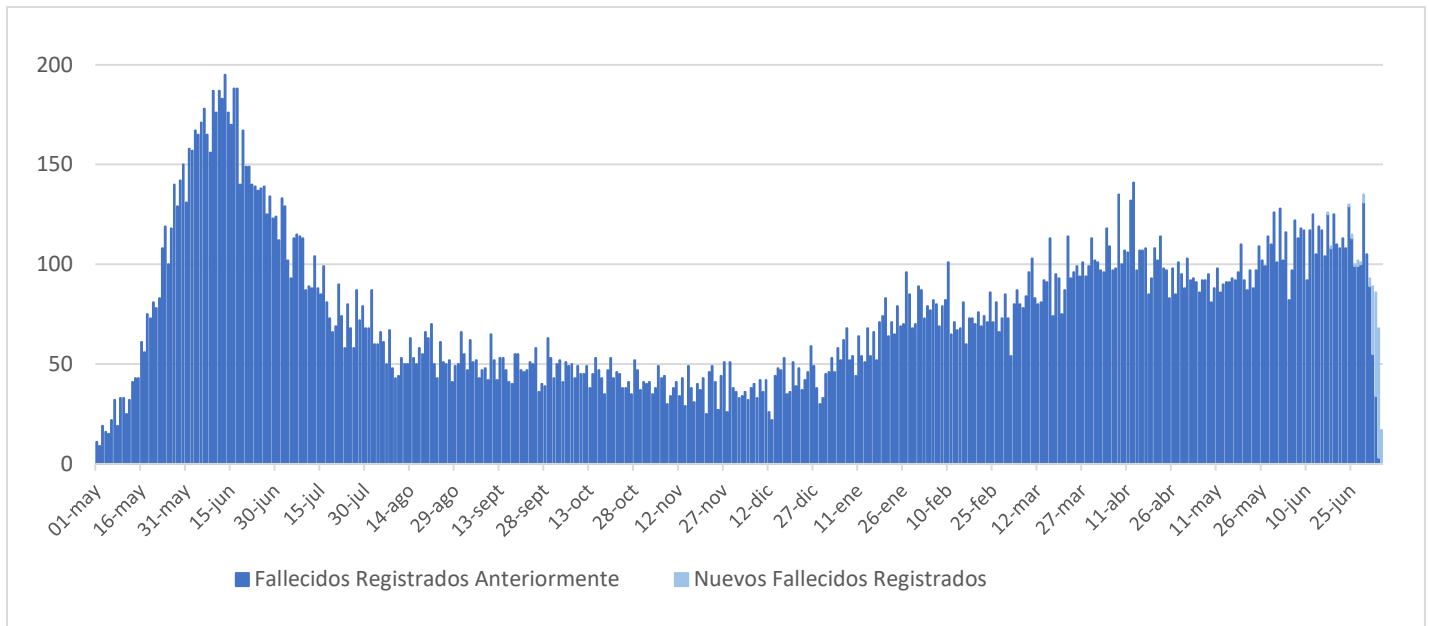

IV. Capacidad Hospitalaria

1. Sistema Integrado Covid 19, camas de unidades de cuidados intensivos (UCI)

Total de camas críticas	4.311	Camas críticas disponibles	352	Camas críticas ocupados	3.959
-------------------------	-------	----------------------------	-----	-------------------------	-------

2. Hospitalización en unidades de cuidados intensivos (UCI) de pacientes Covid 19

Región	# pacientes	% total
Arica	24	0,92%
Tarapacá	40	1,53%
Antofagasta	96	3,67%
Atacama	23	0,88%
Coquimbo	87	3,32%
Valparaíso	188	7,18%
Santiago	1.552	59,28%
O'Higgins	107	4,09%
Maule	94	3,59%
Ñuble	40	1,53%
Biobío	155	5,92%
Araucanía	92	3,51%
Los Ríos	27	1,03%
Los Lagos	68	2,60%
Aysén	8	0,31%
Magallanes	17	0,65%
Total	2.618	100%

Tipo de ventilación	# pacientes	% total
En ventilación mecánica	2.167	82,77%
Sin ventilación mecánica	451	17,23%
Total	2.618	100%

* Pacientes reportados durante el día anterior de forma agregada, UGCC

* Pacientes reportados durante el día anterior de forma agregada, UGCC

3. Hospitalización diaria en unidades de cuidados intensivos (UCI)

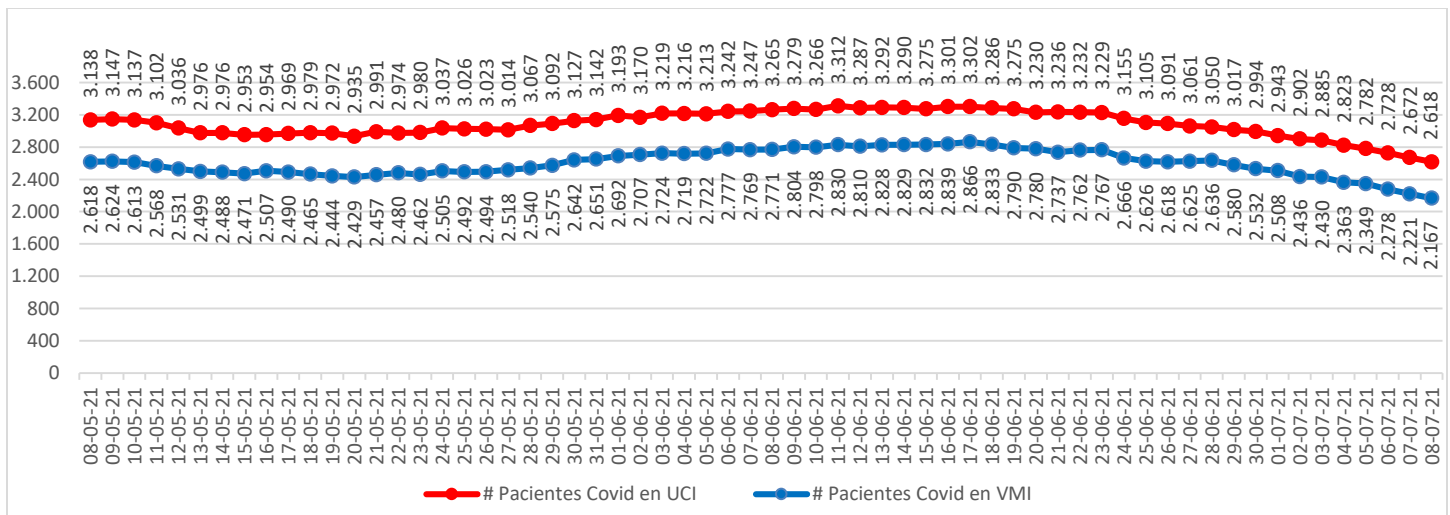

* Pacientes reportados durante el día anterior. A partir del 23 de febrero se reportan los datos informados de forma agregada, UGCC

Nota explicativa: De acuerdo al manual de registro de gestión de camas en la red integrada público-privada 2021, aprobado en Resolución Exenta 244 de 22 de febrero de 2021, a partir del 23 de febrero, se comienza a reportar el N° de pacientes COVID-19 hospitalizados en UCI informados de forma agregada por los establecimientos en la plataforma UGCC, ya que los datos individualizados (Registro clínicos de los pacientes) requieren un mayor esfuerzo por parte de los establecimientos al momento de reportar y esto puede generar un atraso de notificación en la plataforma UGCC.

4. Evolución de camas UCI habilitadas y ocupadas – País

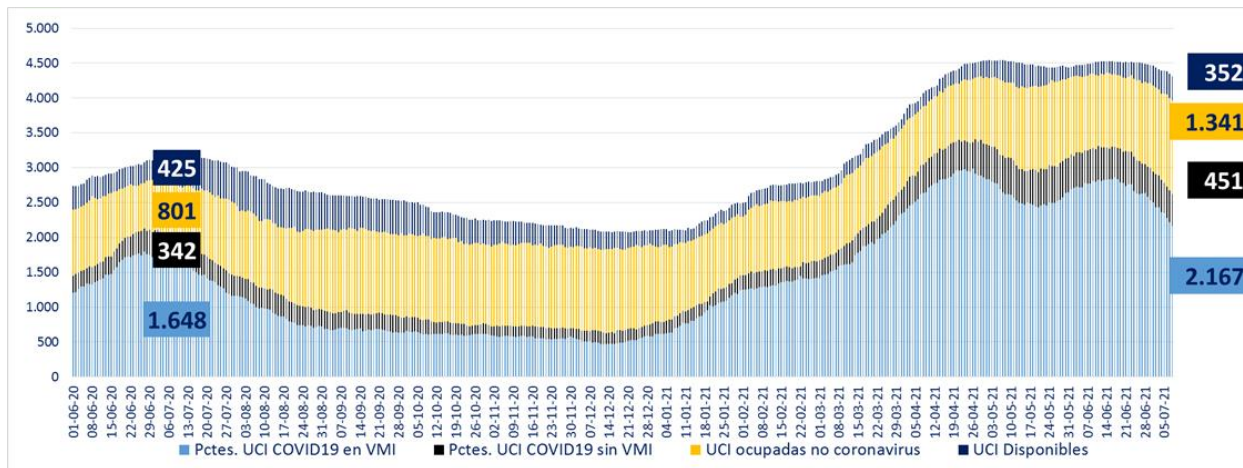

* A partir del 23 de febrero se reportan los datos informados de forma agregada, UGCC

5. Evolución de camas UCI habilitadas y ocupadas – R. Metropolitana

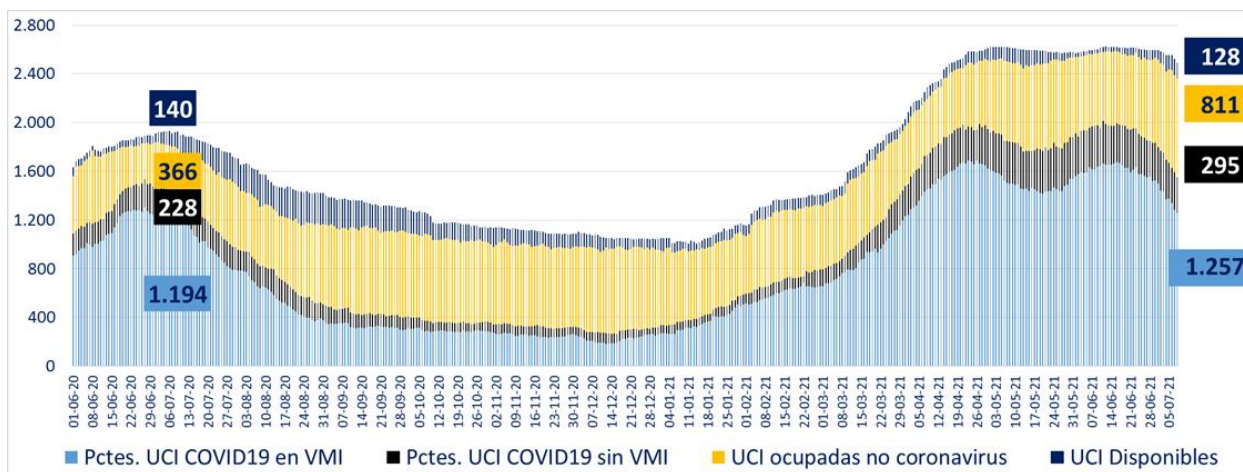

* A partir del 23 de febrero se reportan los datos informados de forma agregada, UGCC

6. Evolución de camas UCI habilitadas y ocupadas – Regiones

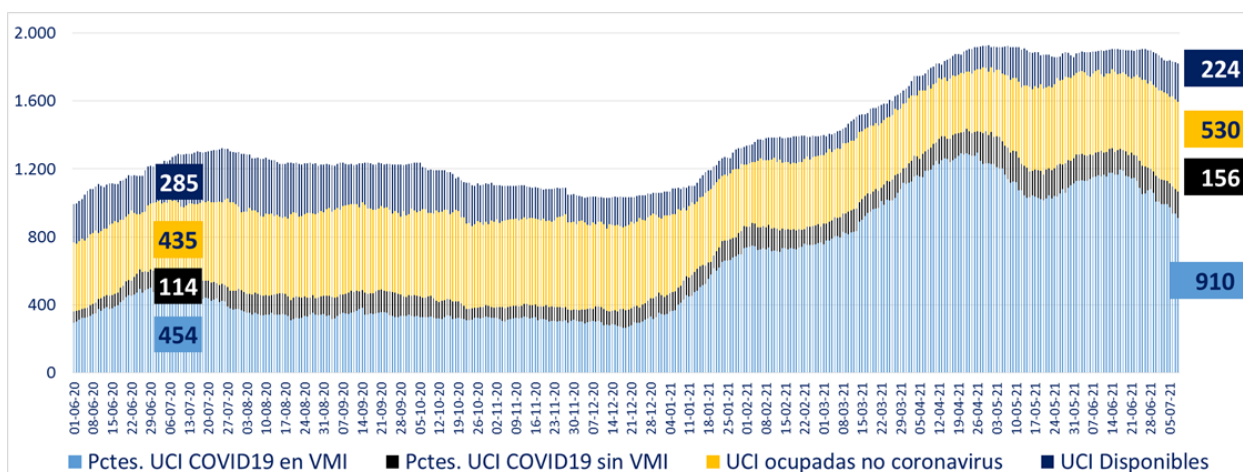

* A partir del 23 de febrero se reportan los datos informados de forma agregada, UGCC

7. Número pacientes Covid-19 en Unidades de Cuidado Intensivo (UCI) por tramos de edad

Tramos de edad	# pacientes	% total
≤ 39 años	455	17,77%
40 a 49 años	398	15,54%
50 a 59 años	558	21,79%
60 a 69 años	680	26,55%
≥ 70 años	470	18,35%
Total	2.561	100%

* Pacientes reportados durante el día anterior de forma individualizada, UGCC

8. Evolución de pacientes Covid-19 en Unidades de Cuidado Intensivo (UCI) por tramos de edad

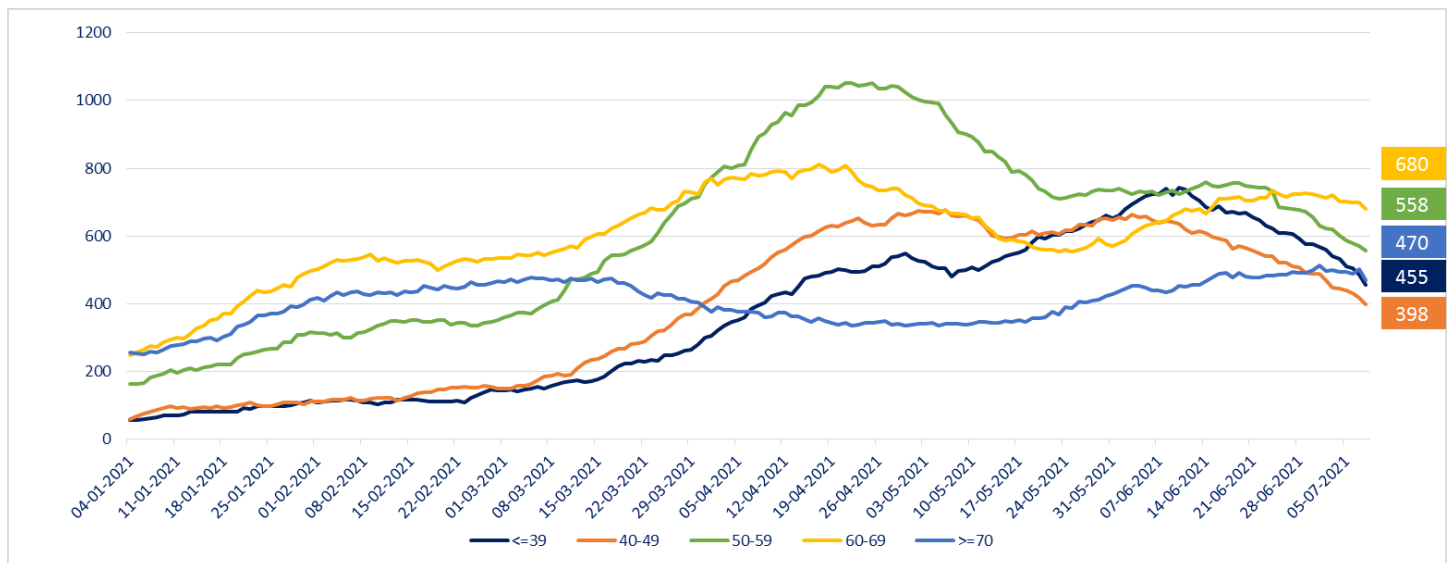

* Pacientes reportados durante el día anterior de forma individualizada, UGCC

Nota explicativa: De acuerdo al manual de registro de gestión de camas en la red integrada público-privada 2021, aprobado en Resolución Exenta 244 de 22 de febrero de 2021, a partir del 23 de febrero, se comienza a reportar el N° de pacientes COVID-19 hospitalizados en UCI informados de forma agregada por los establecimientos en la plataforma UGCC, ya que los datos individualizados (Registro clínicos de los pacientes) requieren un mayor esfuerzo por parte de los establecimientos al momento de reportar y esto puede generar un atraso de notificación en la plataforma UGCC.

9. Hospitalización de pacientes Covid19 en sistema integrado

Fecha	Camas básicas	Camas media	UTI	UCI	Total
27-05-2021	1.504	1.604	1.346	3.014	7.468
28-05-2021	1.529	1.621	1.331	3.067	7.548
29-05-2021	1.566	1.580	1.336	3.092	7.574
30-05-2021	1.574	1.542	1.346	3.127	7.589
31-05-2021	1.572	1.596	1.339	3.142	7.649
01-06-2021	1.582	1.708	1.379	3.193	7.862
02-06-2021	1.587	1.668	1.361	3.170	7.786
03-06-2021	1.610	1.652	1.358	3.219	7.839
04-06-2021	1.544	1.640	1.360	3.216	7.760
05-06-2021	1.589	1.632	1.407	3.213	7.841
06-06-2021	1.586	1.610	1.423	3.242	7.861
07-06-2021	1.624	1.689	1.407	3.247	7.967
08-06-2021	1.688	1.712	1.439	3.265	8.104
09-06-2021	1.688	1.682	1.469	3.279	8.118
10-06-2021	1.703	1.830	1.475	3.266	8.274
11-06-2021	1.597	1.770	1.422	3.312	8.101
12-06-2021	1.665	1.716	1.484	3.287	8.152
13-06-2021	1.650	1.745	1.504	3.292	8.191
14-06-2021	1.616	1.802	1.509	3.290	8.217
15-06-2021	1.633	1.924	1.500	3.275	8.332
16-06-2021	1.698	1.813	1.509	3.301	8.321
17-06-2021	1.696	1.819	1.522	3.302	8.339
18-06-2021	1.633	1.842	1.567	3.286	8.328
19-06-2021	1.581	1.815	1.534	3.275	8.205
20-06-2021	1.546	1.806	1.492	3.230	8.074
21-06-2021	1.577	1.832	1.531	3.236	8.176
22-06-2021	1.627	1.838	1.528	3.232	8.225
23-06-2021	1.596	1.897	1.532	3.229	8.254
24-06-2021	1.573	1.864	1.478	3.155	8.070
25-06-2021	1.496	1.757	1.512	3.105	7.870
26-06-2021	1.461	1.725	1.494	3.091	7.771
27-06-2021	1.418	1.695	1.395	3.061	7.569
28-06-2021	1.457	1.649	1.445	3.050	7.601
29-06-2021	1.381	1.849	1.457	3.017	7.704
30-06-2021	1.424	1.798	1.426	2.994	7.642
01-07-2021	1.374	1.618	1.364	2.943	7.299
02-07-2021	1.351	1.621	1.328	2.902	7.202
03-07-2021	1.357	1.573	1.321	2.885	7.136
04-07-2021	1.220	1.459	1.269	2.823	6.771
05-07-2021	1.201	1.504	1.305	2.782	6.792
06-07-2021	1.178	1.540	1.231	2.728	6.677
07-07-2021	1.192	1.482	1.222	2.672	6.568
08-07-2021	1.113	1.481	1.250	2.618	6.462

* A partir del 23 de febrero se reportan los datos informados de forma agregada, UGCC

10. Evolución semanal de egresos hospitalarios pacientes Covid19

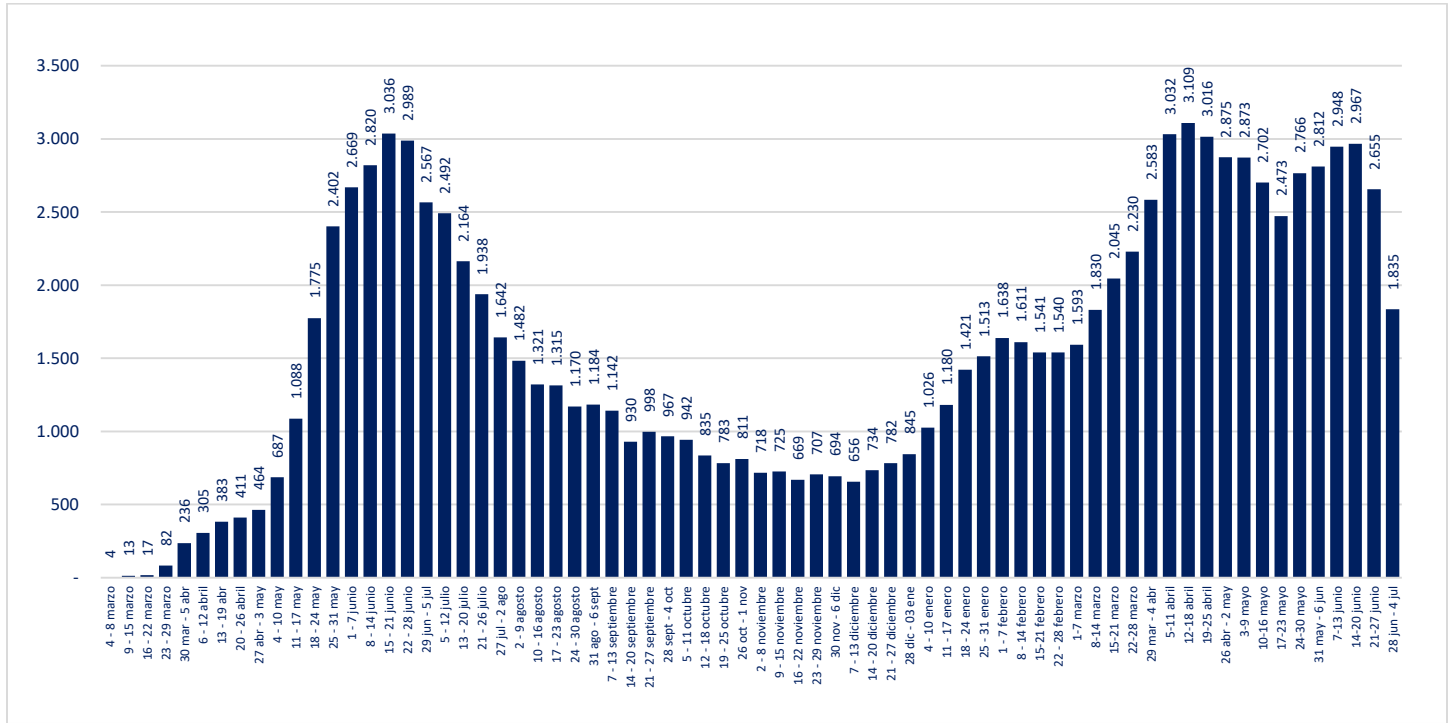

* Pacientes reportados de forma individualizada, UGCC

V. Exámenes

1. Exámenes para la detección de SARS CoV-2

	# exámenes realizados	% total	# exámenes informados últimas 24 hrs
Test de PCR	17.032.368	97,70%	63.516
Test de Antígeno	401.812	2,30%	5.564
Total	17.434.180	100%	69.080

2. Exámenes PCR informados por tipo de establecimiento

	# exámenes PCR realizados	% total	# exámenes PCR informados últimas 24 hrs
Instituto de Salud Pública	283.469	1,67%	88
Hospitales públicos	7.465.875	43,83%	26.432
Privados	9.283.024	54,50%	36.996
Total	17.032.368	100%	63.516

Reportado por Epidemiología MINSAL

3. Datos de exámenes PCR informados según laboratorios por región en las últimas 24 hrs.

Región	# exámenes PCR informados	# nuevos casos PCR positivos	Positividad PCR día ¹	Positividad última semana
Arica y Parinacota	1.196	32	3%	5%
Tarapacá	1.931	52	3%	3%
Antofagasta	3.529	109	3%	3%
Atacama	1.659	108	7%	5%
Coquimbo	2.651	118	4%	5%
Valparaíso	6.176	307	5%	6%
Metropolitana	21.191	926	4%	5%
O'Higgins	2.295	105	5%	5%
Maule	3.504	212	6%	5%
Ñuble	1.329	49	4%	5%
Biobío	7.691	271	4%	4%
Araucanía	2.337	152	7%	7%
Los Ríos	2.219	168	8%	8%
Los Lagos	4.572	177	4%	4%
Aysén	501	38	8%	5%
Magallanes	735	3	0%	2%
Desconocida	0	0	-	-
Total	63.516	2.827	4,45%	4,82%

¹ Positividad PCR día = nuevos casos PCR positivos / # exámenes PCR día
Región según toma la muestra

4. Datos de exámenes de antígeno según región, informados el 6 de julio

Región	# exámenes antígeno informados
Arica y Parinacota	645
Tarapacá	106
Antofagasta	42
Atacama	65
Coquimbo	122
Valparaíso	637
Metropolitana	1.719
O'Higgins	252
Maule	769
Ñuble	84
Biobío	290
Araucanía	271
Los Ríos	165
Los Lagos	141
Aysén	32
Magallanes	224
Desconocida	0
Total	5.564

5. Exámenes PCR informados según día, acumulados y número de laboratorios que reportan

Fecha	# exámenes PCR informados	# total de exámenes PCR	# laboratorios que reporta	# nuevos casos PCR positivos	Positividad PCR día ¹	Casos totales PCR positivos acumulados	Positividad PCR total
25-05-2021	33.538	14.426.305	119	3.594	10,72%	1.309.151	9,07%
26-05-2021	32.389	14.458.694	149	4.142	12,79%	1.313.337	9,08%
27-05-2021	70.276	14.528.970	156	7.160	10,19%	1.320.498	9,09%
28-05-2021	72.575	14.601.545	165	7.772	10,71%	1.328.274	9,10%
29-05-2021	74.580	14.676.125	159	7.522	10,09%	1.335.795	9,10%
30-05-2021	77.048	14.753.173	165	6.943	9,01%	1.342.738	9,10%
31-05-2021	71.749	14.824.922	149	6.269	8,74%	1.349.006	9,10%
01-06-2021	43.648	14.868.570	123	4.382	10,04%	1.353.388	9,10%
02-06-2021	39.081	14.907.651	157	4.638	11,87%	1.358.026	9,11%
03-06-2021	73.435	14.981.086	164	7.119	9,69%	1.365.146	9,11%
04-06-2021	72.491	15.053.577	162	7.251	10,00%	1.372.396	9,12%
05-06-2021	77.869	15.131.446	165	7.817	10,04%	1.380.260	9,12%
06-06-2021	77.462	15.208.908	161	6.862	8,86%	1.387.079	9,12%
07-06-2021	75.405	15.284.313	145	6.330	8,39%	1.393.412	9,12%
08-06-2021	49.496	15.333.809	126	4.941	9,98%	1.398.354	9,12%
09-06-2021	38.446	15.372.255	153	4.297	11,18%	1.402.653	9,12%
10-06-2021	71.578	15.443.833	156	6.781	9,47%	1.409.436	9,13%
11-06-2021	76.449	15.520.282	162	7.032	9,20%	1.416.468	9,13%
12-06-2021	73.990	15.594.272	163	6.713	9,07%	1.423.182	9,13%
13-06-2021	80.575	15.674.847	168	6.705	8,32%	1.429.886	9,12%
14-06-2021	69.966	15.744.813	144	5.621	8,03%	1.435.509	9,12%
15-06-2021	46.235	15.791.048	127	4.043	8,74%	1.439.551	9,12%
16-06-2021	34.432	15.825.480	154	3.410	9,90%	1.442.963	9,12%
17-06-2021	75.673	15.901.153	165	5.916	7,82%	1.448.880	9,11%
18-06-2021	74.299	15.975.452	165	6.008	8,09%	1.454.936	9,11%
19-06-2021	70.903	16.046.355	163	5.509	7,77%	1.460.479	9,10%
20-06-2021	67.170	16.113.525	161	5.075	7,56%	1.465.589	9,10%
21-06-2021	72.479	16.186.004	152	4.738	6,54%	1.470.329	9,08%
22-06-2021	38.613	16.224.617	128	3.091	8,01%	1.473.418	9,08%
23-06-2021	24.067	16.248.684	132	2.255	9,37%	1.475.676	9,08%
24-06-2021	35.435	16.284.119	161	2.696	7,61%	1.478.400	9,08%
25-06-2021	68.685	16.352.804	162	5.032	7,33%	1.483.433	9,07%
26-06-2021	67.619	16.420.423	165	4.642	6,86%	1.488.079	9,06%
27-06-2021	67.406	16.487.829	164	4.038	5,99%	1.492.117	9,05%
28-06-2021	66.030	16.553.859	147	3.737	5,66%	1.495.856	9,04%
29-06-2021	33.969	16.587.828	127	2.328	6,85%	1.498.185	9,03%
30-06-2021	23.337	16.611.165	127	1.793	7,68%	1.499.978	9,03%
01-07-2021	34.044	16.645.209	159	2.137	6,28%	1.502.116	9,02%
02-07-2021	65.112	16.710.321	164	3.681	5,65%	1.505.794	9,01%
03-07-2021	66.147	16.776.468	163	3.437	5,20%	1.509.234	9,00%
04-07-2021	66.869	16.843.337	165	2.972	4,44%	1.512.206	8,98%
05-07-2021	60.614	16.903.951	147	2.604	4,30%	1.514.813	8,96%
06-07-2021	33.857	16.937.808	131	1.665	4,92%	1.516.473	8,95%
07-07-2021	31.044	16.968.852	156	1.488	4,79%	1.517.959	8,95%
08-07-2021	63.516	17.032.368	161	2.827	4,45%	1.520.856	8,93%

¹ Positividad PCR día= nuevos casos PCR positivos / # exámenes PCR día. Positividad total= casos PCR positivos totales/ total de exámenes PCR
Reportado por Epidemiología MINSAL.

6. Porcentaje y media móvil (siete días) de positividad de exámenes PCR

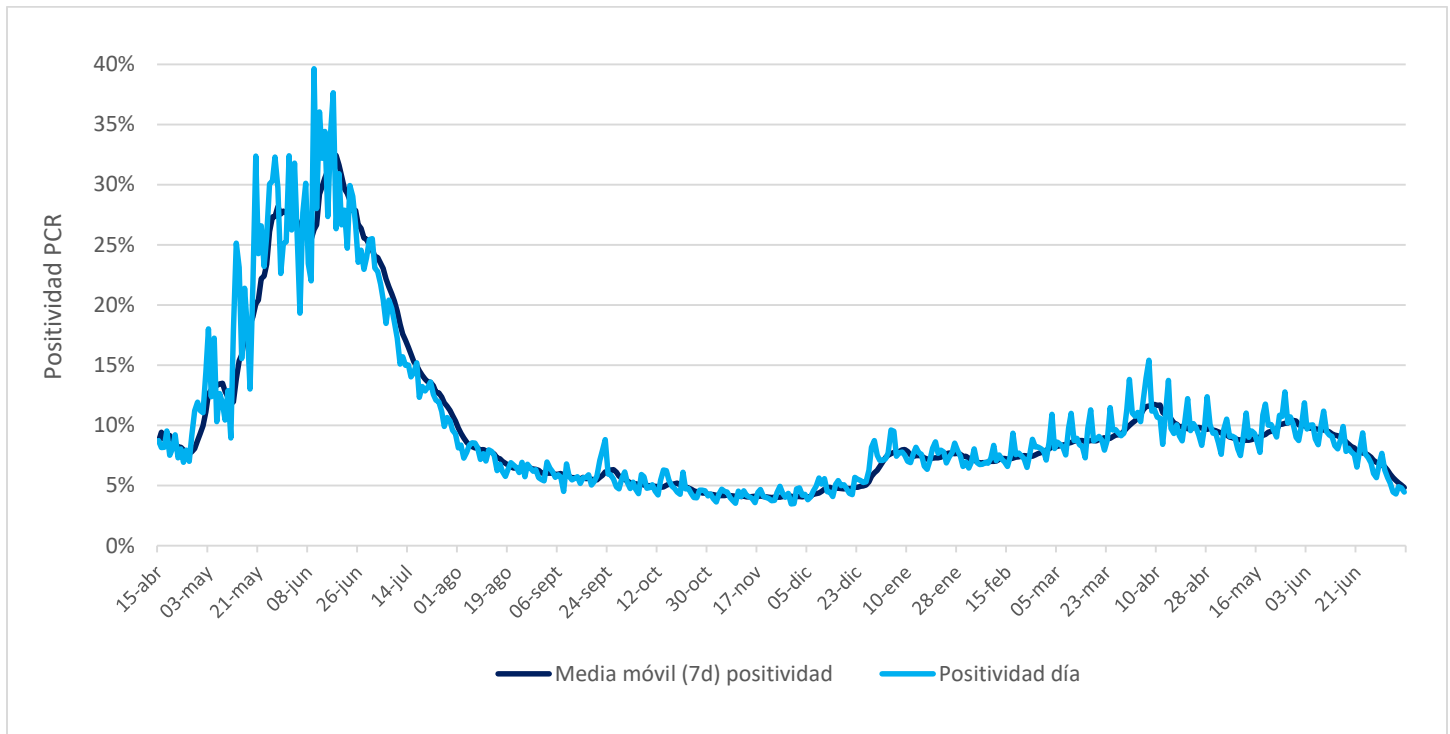

VI. Residencias sanitarias

1. Datos de residencias sanitarias informadas por región

Región	N° de Residencias Habilitadas	N° de Camas Totales	N° de Usuarios en Residencia	N° de Camas Disponibles	FOR
Arica y Parinacota	11	722	312	300	51%
Tarapacá	8	604	354	177	64%
Antofagasta	9	696	323	230	54%
Atacama	4	284	116	96	53%
Coquimbo	9	652	265	297	45%
Valparaíso	10	1.260	448	404	50%
Metropolitana	20	3.176	968	1.622	35%
O'Higgins	9	500	139	306	31%
Maule	23	1.177	495	448	50%
Ñuble	10	353	129	175	41%
Biobío	21	1.509	694	603	50%
Araucanía	13	860	499	139	78%
Los Ríos	9	543	207	165	55%
Los Lagos	12	625	218	283	42%
Aysén	4	101	34	56	37%
Magallanes	11	423	46	338	11%
Totales de RS	183	13.485	5.247	5.639	46%
Otros Dispositivos	15	1.379	652	589	52%
Total	198	14.864	5.899	6.228	47%

- **N° de Residencias Habilitadas:** Número de dispositivos u hoteles habilitados.
- **N° de Camas Totales:** Número total de camas contratadas.
- **N° de Usuarios en Residencia:** Número de personas hospedadas en este día.
- **N° de Camas Disponibles:** Número total de camas disponibles para recibir usuarios. *(En este número se descuentan las camas que se consideran inhabilitadas por aseo, mantención, pieza compartida o para uso de staff de persona de turno)*
- **FOR: factor de ocupación real, equivale a la ocupación, pero considerando el número de camas inhabilitadas**
***FOR = camas ocupadas / (camas totales - camas inhabilitadas) ***