

REPORTE

DIARIO

09 de diciembre de 2020



#CuidémonosEntreTodos

I. Casos confirmados

1. Casos confirmados de Coronavirus a nivel nacional

	Casos confirmados acumulados	Casos nuevos totales	Casos nuevos con síntomas	Casos nuevos sin síntomas	Casos nuevos sin notificar ¹	Casos activos confirmados ⁴	Fallecidos totales ²	Casos confirmados recuperados ³
Arica Parinacota	10.340	17	10	7	0	91	211	10.033
Tarapacá	14.150	27	16	10	1	221	260	13.667
Antofagasta	22.429	17	13	4	0	160	567	21.678
Atacama	8.238	12	10	2	0	62	107	8.074
Coquimbo	13.381	16	13	3	0	186	274	12.917
Valparaíso	33.149	53	35	17	1	535	1.170	31.419
Metropolitana	308.319	356	264	83	9	2.367	10.462	295.227
O'Higgins	20.284	36	24	11	1	319	555	19.420
Maule	21.755	48	44	3	1	530	503	20.725
Ñuble	9.239	29	27	2	0	315	183	8.743
Biobío	39.258	248	204	43	1	1.999	641	36.598
Araucanía	19.057	134	109	24	1	952	250	17.859
De los Ríos	6.823	54	36	18	0	543	62	6.222
De los Lagos	21.831	103	67	36	0	778	221	20.830
Aysén	1.312	14	11	3	0	44	15	1.254
Magallanes	15.168	83	62	21	0	494	208	14.460
Desconocida	45	0	0	0	0	0	1	45
	564.778	1.247	945	287	15	9.596	15.690	539.171

Información Epivigila, Epidemiología y DEIS MINSAL

¹Casos que, teniendo un test de PCR positivo, no están ingresados aún en la plataforma de vigilancia epidemiológica (Epivigila).

²Corresponde a las estadísticas del DEIS.

³Para el cálculo estimado de confirmados recuperados se subtrae a los casos confirmados acumulados, los casos activos confirmados y los fallecidos.

⁴El cálculo de casos activos excluye a fallecidos debido a Covid-19 con y sin confirmación de laboratorio (U07.1 y U07.2, respectivamente), debidamente notificados en la plataforma Epivigila

2. Casos confirmados totales, casos activos y fallecidos

Fecha	Casos totales acumulados	Casos nuevos totales	Casos nuevos con síntomas	Casos nuevos sin síntomas	Casos activos ¹	Fallecidos ²	Casos confirmados recuperados ³
26-10-2020	503.598	1.505	1.010	472	9.634	14.003	479.877
27-10-2020	504.525	922	569	300	9.035	14.026	481.379
28-10-2020	505.530	1.004	738	234	8.507	14.032	482.906
29-10-2020	507.050	1.519	1.064	425	8.925	14.118	483.922
30-10-2020	508.571	1.529	965	535	9.176	14.158	485.152
31-10-2020	510.256	1.686	1.077	579	9.121	14.207	486.642
01-11-2020	511.864	1.607	1.031	548	9.164	14.247	488.166
02-11-2020	513.188	1.314	824	477	9.074	14.302	489.525
03-11-2020	514.202	1.009	688	308	8.776	14.319	490.820
04-11-2020	515.042	846	633	200	8.266	14.340	492.149
05-11-2020	516.582	1.540	1.044	458	8.640	14.404	493.250
06-11-2020	518.390	1.801	1.145	605	9.346	14.450	494.303
07-11-2020	519.977	1.568	1.026	519	9.334	14.499	495.852
08-11-2020	521.558	1.576	1.058	514	9.311	14.543	497.411
09-11-2020	522.879	1.318	836	456	9.094	14.588	498.904
10-11-2020	523.907	1.083	687	371	8.861	14.611	500.142
11-11-2020	524.804	904	636	253	8.451	14.633	501.426
12-11-2020	526.438	1.631	1.145	468	8.968	14.699	502.475
13-11-2020	528.030	1.592	1.012	543	9.454	14.738	503.540
14-11-2020	529.676	1.644	1.093	536	9.358	14.777	505.243
15-11-2020	531.273	1.597	1.029	545	9.455	14.819	506.700
16-11-2020	532.604	1.331	848	447	9.374	14.863	508.067
17-11-2020	533.610	1.003	656	317	9.025	14.883	509.401
18-11-2020	534.558	945	697	242	8.592	14.897	510.766
19-11-2020	536.012	1.455	1.051	386	8.880	14.955	511.874
20-11-2020	537.585	1.573	1.071	479	9.351	15.003	512.927
21-11-2020	539.143	1.550	1.019	502	9.224	15.030	514.584
22-11-2020	540.640	1.497	961	522	9.145	15.069	516.121
23-11-2020	542.080	1.440	903	505	9.144	15.106	517.524
24-11-2020	543.087	1.005	702	287	8.816	15.131	518.834
25-11-2020	544.092	1.004	780	218	8.468	15.138	520.180
26-11-2020	545.662	1.564	1.082	469	8.872	15.235	521.247
27-11-2020	547.223	1.570	1.014	537	9.379	15.278	522.259
28-11-2020	548.941	1.718	1.133	575	9.519	15.322	523.792
29-11-2020	550.430	1.489	993	485	9.554	15.356	525.212
30-11-2020	551.743	1.313	884	410	9.418	15.410	526.604
01-12-2020	552.864	1.119	747	354	9.089	15.430	528.034
02-12-2020	553.898	1.035	773	245	8.647	15.438	529.501
03-12-2020	555.406	1.507	1.079	409	9.104	15.519	530.470
04-12-2020	557.135	1.729	1.155	552	9.719	15.558	531.543
05-12-2020	558.668	1.533	1.014	494	9.509	15.592	533.250
06-12-2020	560.382	1.710	1.078	583	9.646	15.628	534.789
07-12-2020	562.142	1.760	1.132	583	9.892	15.663	536.267
08-12-2020	563.534	1.389	958	406	9.806	15.680	537.727
09-12-2020	564.778	1.247	945	287	9.596	15.690	539.171

Información Epivigila, Epidemiología y DEIS MINSAL

Nota explicativa: para esta tabla, el cálculo de casos confirmados activos y casos confirmados recuperados corresponde a la información disponible en la fecha en que se reportan en el Informe Diario.

¹Corresponde a personas vivas confirmadas con COVID-19 cuya fecha de inicio de síntomas, de notificación o de toma de muestra es menor o igual a 14 días a la fecha del reporte actual.

²Corresponde a las estadísticas del DEIS.

³Para el cálculo estimado de confirmados recuperados se subtrahen a los casos confirmados acumulados, los casos activos confirmados y los fallecidos.

3. Curva de casos activos y recuperados según fecha de inicio de síntomas

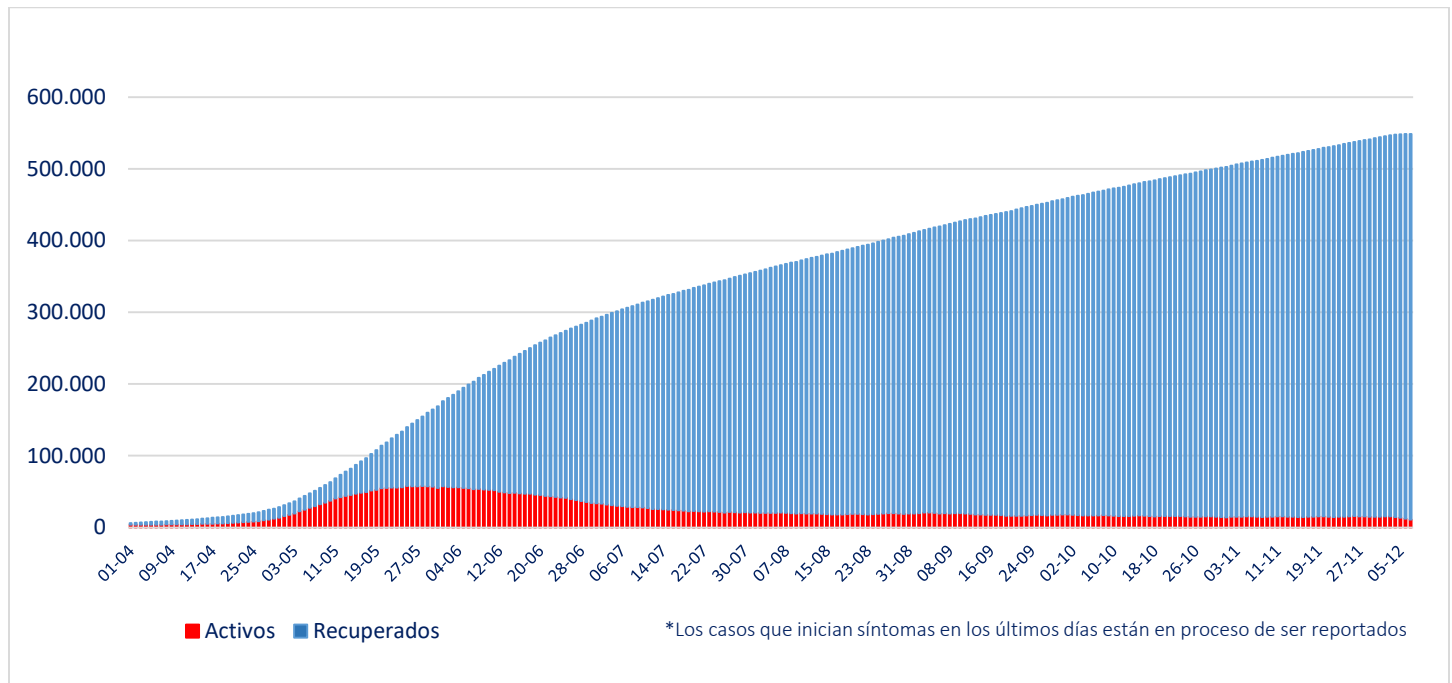

Fuente: Sistema de Notificación EPIVIGILA. Depto. de Epidemiología, DIPLAS MINSAL

Nota explicativa: para construir esta curva, se realiza el cálculo de casos activos y recuperados a partir del último día disponible de información, actualizando la curva completa hacia atrás. El número de fallecidos no aparece en este gráfico.

4. Evolución de nuevos casos confirmados por 100 mil habitantes (media móvil 7 días)

a. Regiones con 10 o más casos (por 100 mil habitantes)

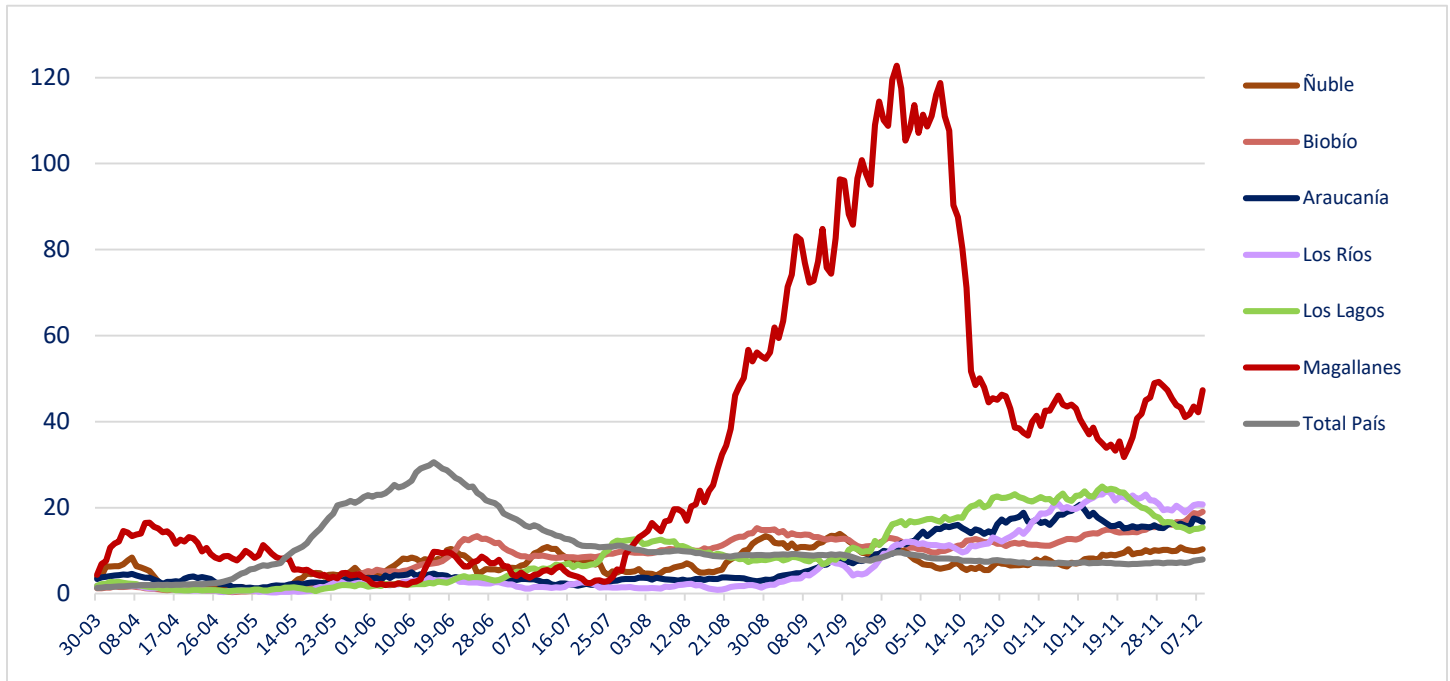

b. Regiones con menos de 10 casos (por 100 mil habitantes)

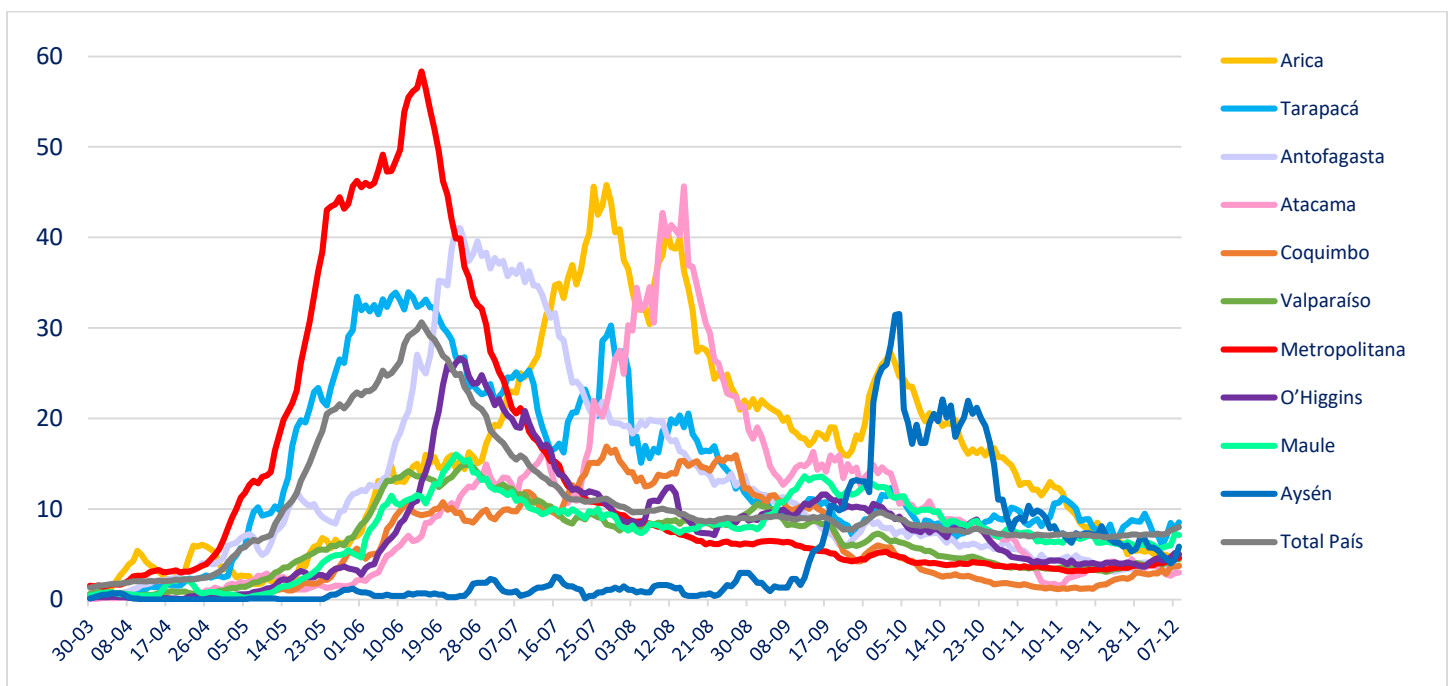

II. Casos probables

1. Casos probables por región

Región	Casos probables acumulados	Casos activos probables
Arica Parinacota	358	1
Tarapacá	2271	83
Antofagasta	1278	13
Atacama	70	0
Coquimbo	1965	45
Valparaíso	13610	246
Metropolitana	39135	565
O'Higgins	4618	83
Maule	763	15
Ñuble	2934	130
Biobío	6525	348
Araucanía	752	75
De los Ríos	275	42
De los Lagos	1712	155
Aysén	125	7
Magallanes	1411	71
	77.802	1.879

2. Casos probables acumulados y activos informados por fecha

Fecha	Casos probables acumulados	Casos activos probables
26-10-2020	67.400	1.920
27-10-2020	67.462	1.693
28-10-2020	67.836	1.827
29-10-2020	68.164	1.908
30-10-2020	68.378	1.905
31-10-2020	68.675	1.944
01-11-2020	68.933	1.925
02-11-2020	69.004	1.775
03-11-2020	69.046	1.616
04-11-2020	69.402	1.712
05-11-2020	69.672	1.732
06-11-2020	69.879	1.698
07-11-2020	70.171	1.721
08-11-2020	70.468	1.807
09-11-2020	70.552	1.658
10-11-2020	70.608	1.535
11-11-2020	70.979	1.721
12-11-2020	71.251	1.804
13-11-2020	71.503	1.853
14-11-2020	71.790	1.857
15-11-2020	72.024	1.849
16-11-2020	72.116	1.729
17-11-2020	72.204	1.594
18-11-2020	72.597	1.760
19-11-2020	72.953	1.892
20-11-2020	73.244	1.982
21-11-2020	73.506	1.968
22-11-2020	73.795	2.026
23-11-2020	73.858	1.860
24-11-2020	73.938	1.705
25-11-2020	74.346	1.891
26-11-2020	74.661	1.974
27-11-2020	74.942	2.040
28-11-2020	75.190	2.010
29-11-2020	75.531	2.109
30-11-2020	75.606	1.933
01-12-2020	75.655	1.748
02-12-2020	76.018	1.865
03-12-2020	76.383	1.999
04-12-2020	76.697	2.044
05-12-2020	77.021	2.031
06-12-2020	77.120	1.906
07-12-2020	77.350	1.893
08-12-2020	77.390	1.726
09-12-2020	77.802	1.879

III. Pacientes Fallecidos

1. Pacientes fallecidos por grupo etario

Tramos de edad	# pacientes	% total	% agrupado
≤ 39 años	353	2,25%	2,25%
40 a 49 años	528	3,37%	3,37%
50 a 59 años	1.570	10,01%	10,01%
60 a 69 años	3.314	21,12%	21,12%
70 a 79 años	4.411	28,11%	63,25%
80 a 89 años	4.055	25,84%	
≥90 años	1.459	9,30%	
Total	15.690	100%	100%

2. Fallecidos según fecha de defunción, de acuerdo a criterios DEIS

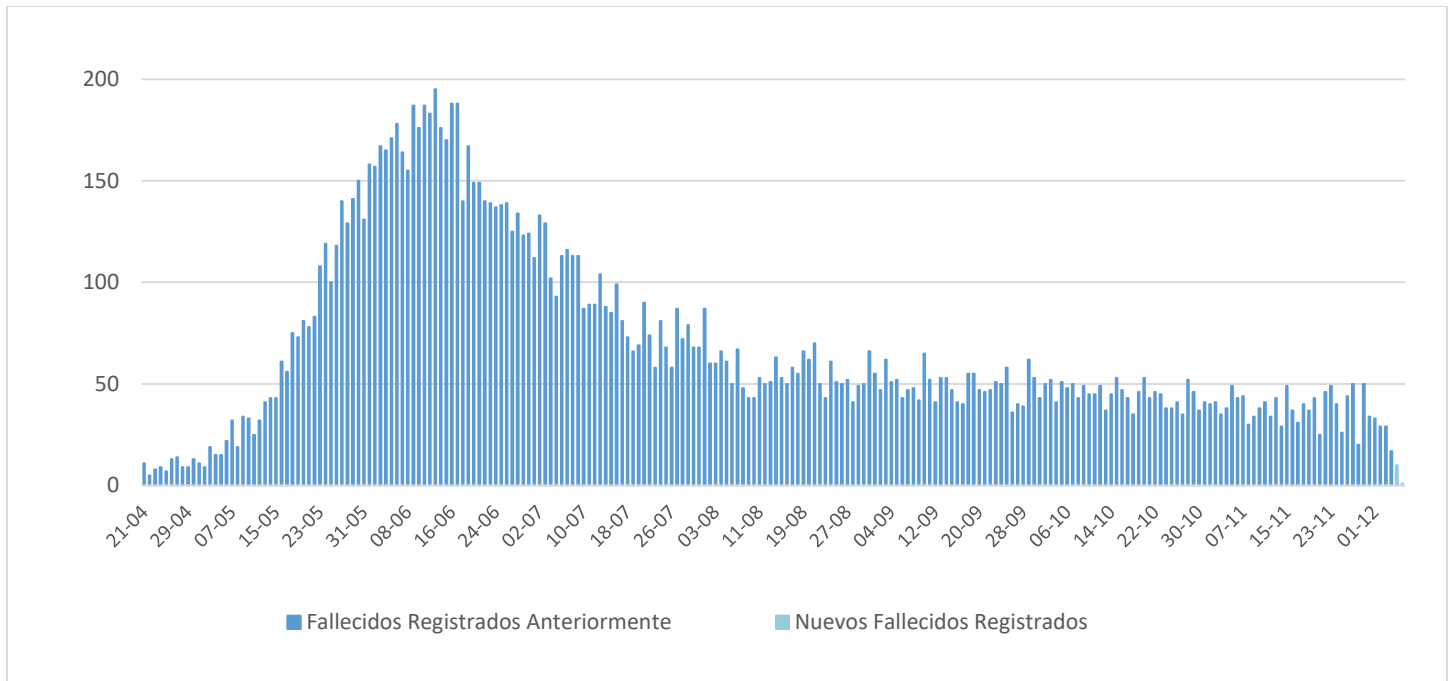

IV. Capacidad Hospitalaria

1. Sistema Integrado Covid 19, camas de unidades de cuidados intensivos (UCI)

Total de ventiladores	2.137	Ventiladores disponibles	294	Ventiladores ocupados	1.843
-----------------------	-------	--------------------------	-----	-----------------------	-------

2. Hospitalización en unidades de cuidados intensivos (UCI) de pacientes Covid 19

Región	# pacientes	% total
Arica	9	1,35%
Tarapacá	10	1,50%
Antofagasta	17	2,55%
Atacama	1	0,15%
Coquimbo	12	1,80%
Valparaíso	59	8,85%
Santiago	276	41,38%
O'Higgins	25	3,75%
Maule	23	3,45%
Ñuble	34	5,10%
Biobío	98	14,69%
Araucanía	47	7,05%
Los Ríos	15	2,25%
Los Lagos	31	4,65%
Aysén	1	0,15%
Magallanes	9	1,35%
Total	667	100%

Tramos de edad	# pacientes	% total
≤ 39 años	45	6,75%
40 a 49 años	52	7,80%
50 a 59 años	136	20,39%
60 a 69 años	216	32,38%
≥ 70 años	218	32,68%
Total	667	100%

Tipo de ventilación	# pacientes	% total
En ventilación mecánica	493	73,91%
Sin ventilación mecánica	134	20,09%
Ventilación mecánica no invasiva	40	6,00%
Total	667	100%

* Pacientes reportados durante el día anterior con 24 hrs. de desfase, UGCC

3. Hospitalización diaria en unidades de cuidados intensivos (UCI)

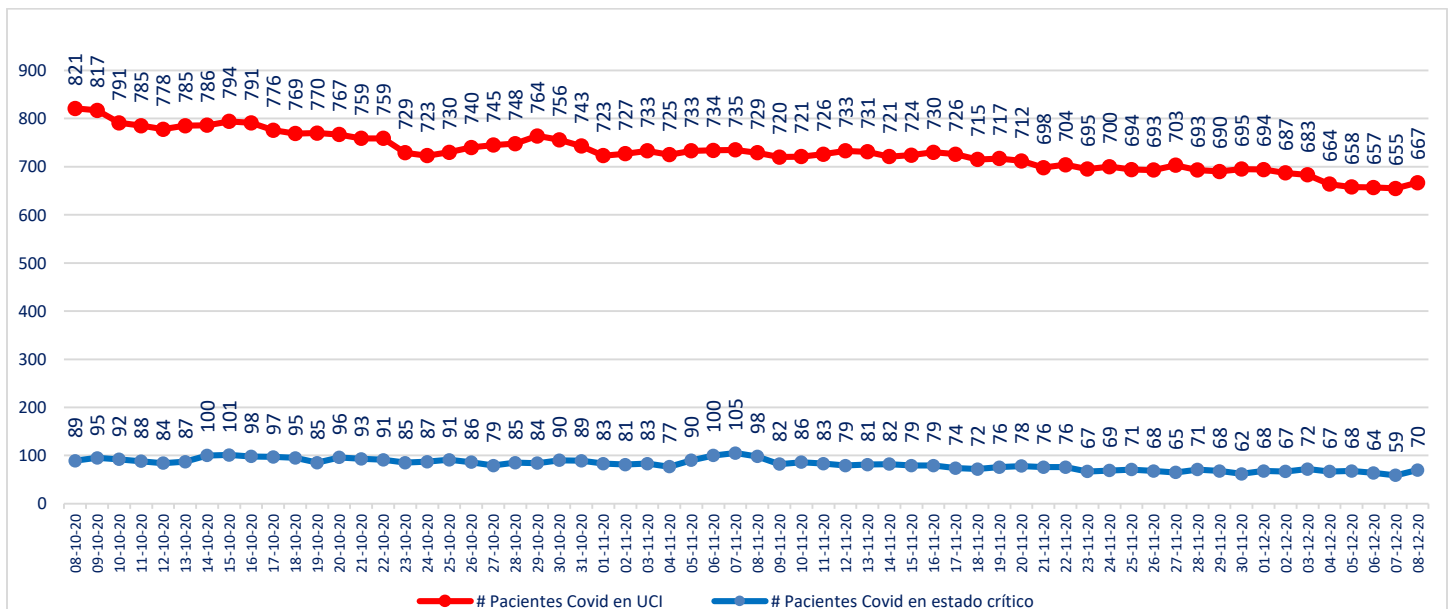

* Pacientes reportados durante el día anterior con 24 hrs. de desfase, UGCC

4. Hospitalización de pacientes Covid19 en sistema integrado

Fecha	Camas básicas	Camas media	UTI	UCI	Total
27-10-2020	766	774	464	745	2.749
28-10-2020	740	777	472	748	2.737
29-10-2020	712	759	465	764	2.700
30-10-2020	720	748	463	756	2.687
31-10-2020	697	754	453	743	2.647
01-11-2020	693	751	456	723	2.623
02-11-2020	704	768	455	727	2.654
03-11-2020	686	738	445	733	2.602
04-11-2020	703	707	434	725	2.569
05-11-2020	722	697	422	733	2.574
06-11-2020	701	719	407	734	2.561
07-11-2020	664	707	411	735	2.517
08-11-2020	669	723	412	729	2.533
09-11-2020	669	735	393	720	2.517
10-11-2020	654	717	401	721	2.493
11-11-2020	631	708	385	726	2.450
12-11-2020	639	692	373	733	2.437
13-11-2020	642	687	375	731	2.435
14-11-2020	648	667	374	721	2.410
15-11-2020	666	669	373	724	2.432
16-11-2020	685	697	392	730	2.504
17-11-2020	665	664	378	726	2.433
18-11-2020	656	665	369	715	2.405
19-11-2020	657	669	386	717	2.429
20-11-2020	663	663	349	712	2.387
21-11-2020	648	663	339	698	2.348
22-11-2020	669	684	345	704	2.402
23-11-2020	670	709	347	695	2.421
24-11-2020	669	702	343	700	2.414
25-11-2020	667	627	342	694	2.330
26-11-2020	677	630	356	693	2.356
27-11-2020	679	634	346	703	2.362
28-11-2020	665	632	360	693	2.350
29-11-2020	666	629	358	690	2.343
30-11-2020	683	653	366	695	2.397
01-12-2020	648	610	383	694	2.335
02-12-2020	624	603	393	687	2.307
03-12-2020	627	606	399	683	2.315
04-12-2020	638	588	391	664	2.281
05-12-2020	642	586	392	658	2.278
06-12-2020	644	591	390	657	2.282
07-12-2020	648	605	396	655	2.304
08-12-2020	641	616	404	667	2.328

* UGCC

www.gob.cl/coronavirus

5. Evolución semanal de egresos hospitalarios pacientes Covid19

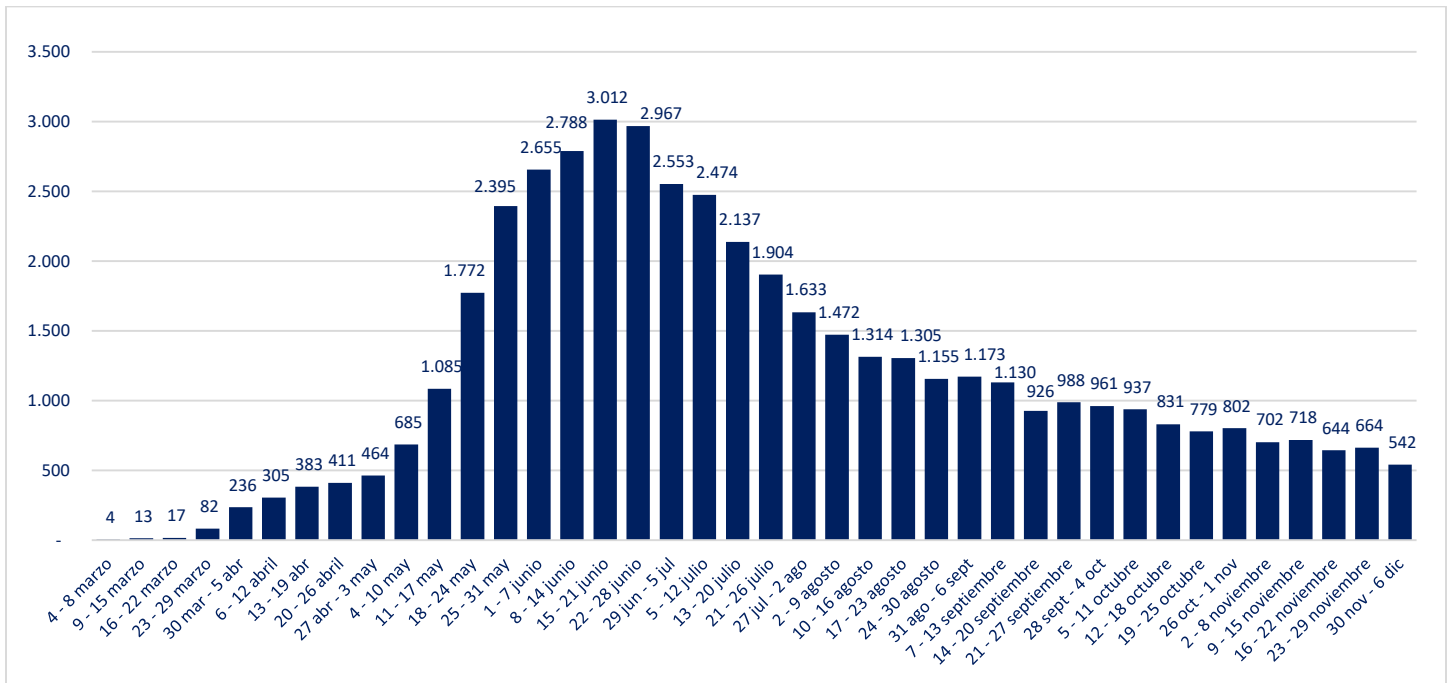

*UGCC

V. Exámenes PCR

1. Exámenes PCR informados por tipo de establecimiento

	# exámenes realizados	% total	# exámenes informados últimas 24 hrs
Instituto de Salud Pública	185.992	3,3%	359
Hospitales públicos	2.636.151	46,8%	10.561
Privados	2.804.751	49,9%	11.272
	5.626.894	100%	22.192

*Reportado por Epidemiología MINSAL

2. Datos de exámenes PCR informados según laboratorios por región en las últimas 24 hrs.

Región	# exámenes informados	# nuevos casos	Positividad día	Positividad última semana
Arica y Parinacota	359	17	5%	2%
Tarapacá	659	27	4%	4%
Antofagasta	1.081	17	2%	1%
Atacama	462	12	3%	2%
Coquimbo	609	16	3%	3%
Valparaíso	1.875	53	3%	3%
Metropolitana	8.622	356	4%	3%
O'Higgins	936	36	4%	4%
Maule	661	48	7%	5%
Ñuble	467	29	6%	6%
Biobío	2.140	248	12%	8%
Araucanía	1.037	134	13%	10%
Los Ríos	591	54	9%	10%
Los Lagos	1.755	103	6%	4%
Aysén	407	14	3%	2%
Magallanes	531	83	16%	12%
Desconocida	-	0	-	-
	22.192	1.247	5,6%	4,4%

Positividad día = nuevos casos/# exámenes día

Región según toma la muestra

3. Exámenes PCR informados por días, acumulados y número de laboratorios que reportan

Fecha	# exámenes informados	# total de exámenes	# laboratorios que reporta	# nuevos casos	Positividad día	Casos totales acumulados	Positividad total
26-10-2020	37.832	4.157.383	117	1.505	3,98%	503.240	12,10%
27-10-2020	20.012	4.177.395	90	922	4,61%	504.162	12,07%
28-10-2020	21.822	4.199.217	131	1.004	4,60%	505.166	12,03%
29-10-2020	33.406	4.232.623	138	1.519	4,55%	506.685	11,97%
30-10-2020	36.880	4.269.503	138	1.529	4,15%	508.214	11,90%
31-10-2020	39.258	4.308.761	138	1.686	4,29%	509.900	11,83%
01-11-2020	41.152	4.349.913	137	1.607	3,91%	511.507	11,76%
02-11-2020	36.260	4.386.173	110	1.314	3,62%	512.821	11,69%
03-11-2020	23.654	4.409.827	91	1.009	4,27%	513.830	11,65%
04-11-2020	18.031	4.427.858	133	846	4,69%	514.676	11,62%
05-11-2020	34.228	4.462.086	136	1.540	4,50%	516.216	11,57%
06-11-2020	40.493	4.502.579	141	1.801	4,45%	518.017	11,50%
07-11-2020	39.290	4.541.869	140	1.568	3,99%	519.585	11,44%
08-11-2020	42.071	4.583.940	140	1.576	3,75%	521.161	11,37%
09-11-2020	37.331	4.621.271	121	1.318	3,53%	522.479	11,31%
10-11-2020	23.931	4.645.202	88	1.083	4,53%	523.562	11,27%
11-11-2020	22.148	4.667.350	133	904	4,08%	524.466	11,24%
12-11-2020	35.708	4.703.058	138	1.631	4,57%	526.097	11,19%
13-11-2020	38.283	4.741.341	138	1.592	4,16%	527.689	11,13%
14-11-2020	40.522	4.781.863	141	1.644	4,06%	529.333	11,07%
15-11-2020	40.814	4.822.677	140	1.597	3,91%	530.930	11,01%
16-11-2020	37.329	4.860.006	121	1.331	3,57%	532.261	10,95%
17-11-2020	22.703	4.882.709	93	1.003	4,42%	533.264	10,92%
18-11-2020	20.225	4.902.934	137	945	4,67%	534.209	10,90%
19-11-2020	35.314	4.938.248	138	1.455	4,12%	535.664	10,85%
20-11-2020	39.230	4.977.478	137	1.573	4,01%	537.237	10,79%
21-11-2020	39.586	5.017.064	138	1.550	3,92%	538.787	10,74%
22-11-2020	40.034	5.057.098	137	1.497	3,74%	540.284	10,68%
23-11-2020	38.378	5.095.476	121	1.440	3,75%	541.724	10,63%
24-11-2020	22.760	5.118.236	93	1.005	4,42%	542.729	10,60%
25-11-2020	20.380	5.138.616	135	1.004	4,93%	543.733	10,58%
26-11-2020	36.179	5.174.795	139	1.564	4,32%	545.297	10,54%
27-11-2020	38.926	5.213.721	143	1.570	4,03%	546.867	10,49%
28-11-2020	39.462	5.253.183	136	1.718	4,35%	548.585	10,44%
29-11-2020	42.774	5.295.957	142	1.489	3,48%	550.074	10,39%
30-11-2020	37.496	5.333.453	120	1.313	3,50%	551.387	10,34%
01-12-2020	23.680	5.357.133	91	1.119	4,73%	552.506	10,31%
02-12-2020	21.600	5.378.733	137	1.035	4,79%	553.541	10,29%
03-12-2020	36.062	5.414.795	138	1.507	4,18%	555.048	10,25%
04-12-2020	40.641	5.455.436	140	1.729	4,25%	556.777	10,21%
05-12-2020	40.161	5.495.597	140	1.533	3,82%	558.310	10,16%
06-12-2020	42.177	5.537.774	141	1.710	4,05%	560.020	10,11%
07-12-2020	38.743	5.576.517	118	1.760	4,54%	561.780	10,07%
08-12-2020	28.185	5.604.702	92	1.389	4,93%	563.169	10,05%
09-12-2020	22.192	5.626.894	132	1.247	5,62%	564.416	10,03%

Positividad día= nuevos casos/ # exámenes día. Positividad total= casos totales/ total de exámenes
Reportado por Epidemiología MINSAL.

4. Porcentaje y media móvil (siete días) de positividad de exámenes PCR

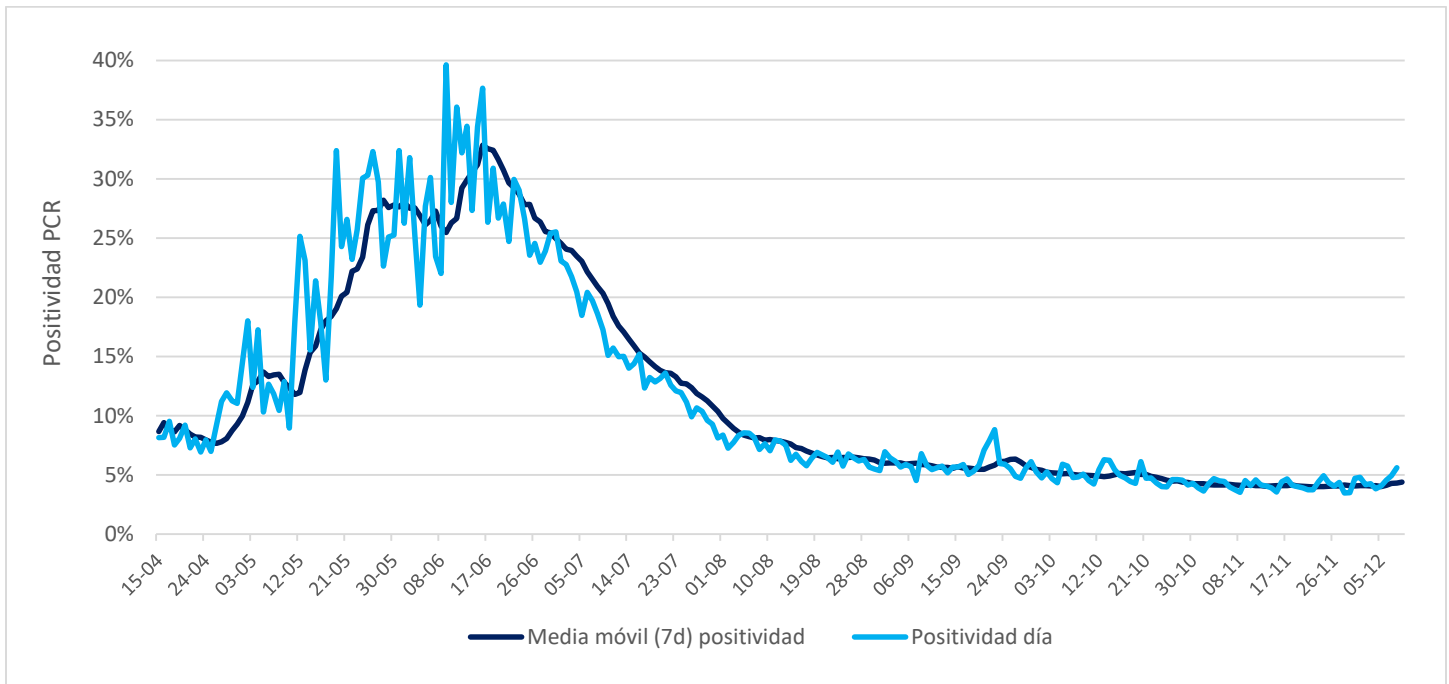

VI. Residencias sanitarias

1. Datos de residencias sanitarias informadas por región

Región	N° de Camas Totales	N° de Usuarios en Residencia	N° de Residencias Habilitadas
Arica y Parinacota	300	181	6
Tarapacá	1.808	1.344	13
Antofagasta	687	170	7
Atacama	195	16	2
Coquimbo	260	133	4
Valparaíso	573	163	6
Metropolitana	1.443	536	10
O'Higgins	190	124	5
Maule	609	269	14
Ñuble	267	186	9
Biobío	1.090	767	17
Araucanía	507	300	9
Los Ríos	330	223	7
Los Lagos	523	234	12
Aysén	96	31	4
Magallanes	404	152	12
Total	9.282	4.829	137