

REPORTE

DIARIO

11 de noviembre de 2020



#CuidémonosEntreTodos

I. Casos confirmados

1. Casos confirmados de Coronavirus a nivel nacional

	Casos confirmados acumulados	Casos nuevos totales	Casos nuevos con síntomas	Casos nuevos sin síntomas	Casos nuevos sin notificar ¹	Casos activos confirmados ⁴	Fallecidos totales ²	Casos confirmados recuperados ³
Arica Parinacota	9.902	18	11	7	0	214	191	9.491
Tarapacá	13.266	27	13	13	1	277	245	12.746
Antofagasta	21.692	9	6	3	0	176	544	20.952
Atacama	7.939	5	5	0	0	40	97	7.805
Coquimbo	12.790	7	6	1	0	58	258	12.469
Valparaíso	31.071	56	46	5	5	399	1.086	29.562
Metropolitana	299.726	156	112	39	5	1.716	10.054	287.711
O'Higgins	19.101	24	19	5	0	275	509	18.327
Maule	19.638	33	26	7	0	424	442	18.777
Ñuble	7.848	17	12	5	0	221	160	7.471
Biobío	31.705	164	131	29	4	1.358	524	29.801
Araucanía	14.458	170	133	37	0	1.102	175	13.187
De los Ríos	4.392	74	34	40	0	539	39	3.821
De los Lagos	17.045	113	59	54	0	1.193	145	15.702
Aysén	1.127	10	8	2	0	46	7	1.075
Magallanes	13.055	21	15	6	0	413	156	12.480
Desconocida	49	0	0	0	0	0	1	49
	524.804	904	636	253	15	8.451	14.633	501.426

Información Epivigila, Epidemiología y DEIS MINSAL

¹Casos que, teniendo un test de PCR positivo, no están ingresados aún en la plataforma de vigilancia epidemiológica (Epivigila).

²Corresponde a las estadísticas del DEIS.

³Para el cálculo estimado de confirmados recuperados se subtrae a los casos confirmados acumulados, los casos activos confirmados y los fallecidos.

⁴El cálculo de casos activos excluye a fallecidos debido a Covid-19 con y sin confirmación de laboratorio (U07.1 y U07.2, respectivamente), debidamente notificados en la plataforma Epivigila

2. Casos confirmados totales, casos activos y fallecidos

Fecha	Casos totales acumulados	Casos nuevos totales	Casos nuevos con síntomas	Casos nuevos sin síntomas	Casos activos ¹	Fallecidos ²	Casos confirmados recuperados ³
28-09-2020	459.671	1.770	1.112	601	13.957	12.698	433.016
29-09-2020	461.300	1.622	1.036	552	13.781	12.725	434.794
30-09-2020	462.991	1.684	1.185	449	13.661	12.741	436.589
01-10-2020	464.750	1.760	1.198	511	13.780	12.822	438.148
02-10-2020	466.590	1.839	1.208	585	14.116	12.867	439.607
03-10-2020	468.471	1.880	1.184	605	14.671	12.919	440.881
04-10-2020	470.179	1.708	1.016	630	15.130	12.979	442.070
05-10-2020	471.746	1.567	984	481	15.256	13.037	443.453
06-10-2020	473.306	1.554	1.019	500	14.818	13.070	445.418
07-10-2020	474.440	1.131	803	309	14.297	13.090	447.053
08-10-2020	476.016	1.575	1.104	440	14.139	13.167	448.710
09-10-2020	477.769	1.750	1.228	492	14.252	13.220	450.297
10-10-2020	479.595	1.824	1.200	581	14.269	13.272	452.054
11-10-2020	481.371	1.776	1.132	562	14.701	13.318	453.352
12-10-2020	482.888	1.517	941	525	15.025	13.379	454.484
13-10-2020	484.280	1.392	898	462	14.385	13.396	456.499
14-10-2020	485.372	1.089	822	256	13.884	13.415	458.073
15-10-2020	486.496	1.122	889	210	13.526	13.434	459.536
16-10-2020	488.190	1.689	1.141	510	13.564	13.529	461.097
17-10-2020	490.003	1.811	1.189	600	13.703	13.588	462.712
18-10-2020	491.760	1.759	1.149	591	14.182	13.635	463.943
19-10-2020	493.305	1.545	1.034	476	14.608	13.676	465.021
20-10-2020	494.478	1.099	726	345	14.049	13.702	466.643
21-10-2020	495.637	1.152	830	311	13.565	13.719	468.269
22-10-2020	497.131	1.495	1.030	428	13.490	13.792	469.765
23-10-2020	498.906	1.773	1.160	584	13.635	13.844	471.343
24-10-2020	500.542	1.631	1.121	491	9.990	13.892	476.576
25-10-2020	502.063	1.540	1.026	491	9.784	13.944	478.252
26-10-2020	503.598	1.505	1.010	472	9.634	14.003	479.877
27-10-2020	504.525	922	569	300	9.035	14.026	481.379
28-10-2020	505.530	1.004	738	234	8.507	14.032	482.906
29-10-2020	507.050	1.519	1.064	425	8.925	14.118	483.922
30-10-2020	508.571	1.529	965	535	9.176	14.158	485.152
31-10-2020	510.256	1.686	1.077	579	9.121	14.207	486.642
01-11-2020	511.864	1.607	1.031	548	9.164	14.247	488.166
02-11-2020	513.188	1.314	824	477	9.074	14.302	489.525
03-11-2020	514.202	1.009	688	308	8.776	14.319	490.820
04-11-2020	515.042	846	633	200	8.266	14.340	492.149
05-11-2020	516.582	1.540	1.044	458	8.640	14.404	493.250
06-11-2020	518.390	1.801	1.145	605	9.346	14.450	494.303
07-11-2020	519.977	1.568	1.026	519	9.334	14.499	495.852
08-11-2020	521.558	1.576	1.058	514	9.311	14.543	497.411
09-11-2020	522.879	1.318	836	456	9.094	14.588	498.904
10-11-2020	523.907	1.083	687	371	8.861	14.611	500.142
11-11-2020	524.804	904	636	253	8.451	14.633	501.426

Información Epivigila, Epidemiología y DEIS MINSAL

Nota explicativa: para esta tabla, el cálculo de casos confirmados activos y casos confirmados recuperados corresponde a la información disponible en la fecha en que se reportan en el Informe Diario.

¹Corresponde a personas vivas confirmadas con COVID-19 cuya fecha de inicio de síntomas, de notificación o de toma de muestra es menor o igual a 14 días a la fecha del reporte actual.

²Corresponde a las estadísticas del DEIS.

³Para el cálculo estimado de confirmados recuperados se subtrahen a los casos confirmados acumulados, los casos activos confirmados y los fallecidos.

3. Curva de casos activos y recuperados según fecha de inicio de síntomas

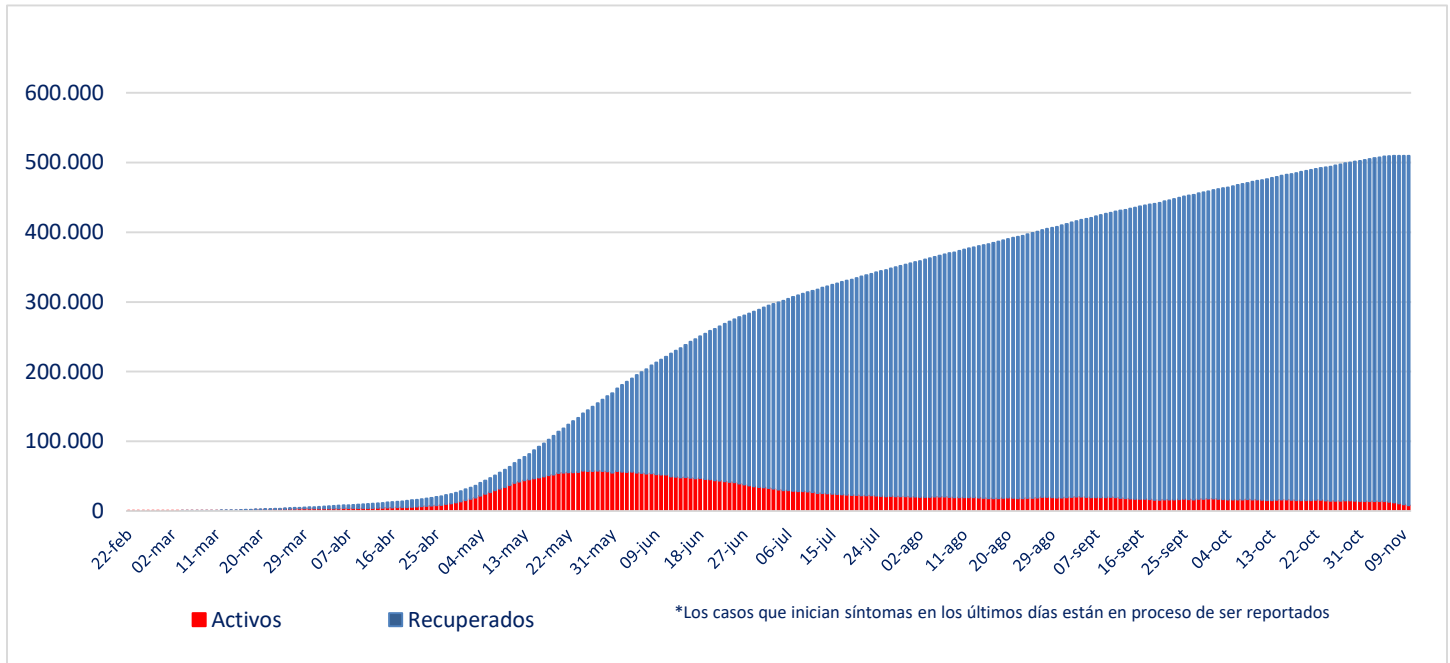

Fuente: Sistema de Notificación EPIVIGILA. Depto. de Epidemiología, DIPLAS MINSAL

Nota explicativa: para construir esta curva, se realiza el cálculo de casos activos y recuperados a partir del último día disponible de información, actualizando la curva completa hacia atrás. El número de fallecidos no aparece en este gráfico.

4. Evolución de nuevos casos confirmados por 100 mil habitantes (media móvil 7 días)

a. Regiones con 10 o más casos (por 100 mil habitantes)

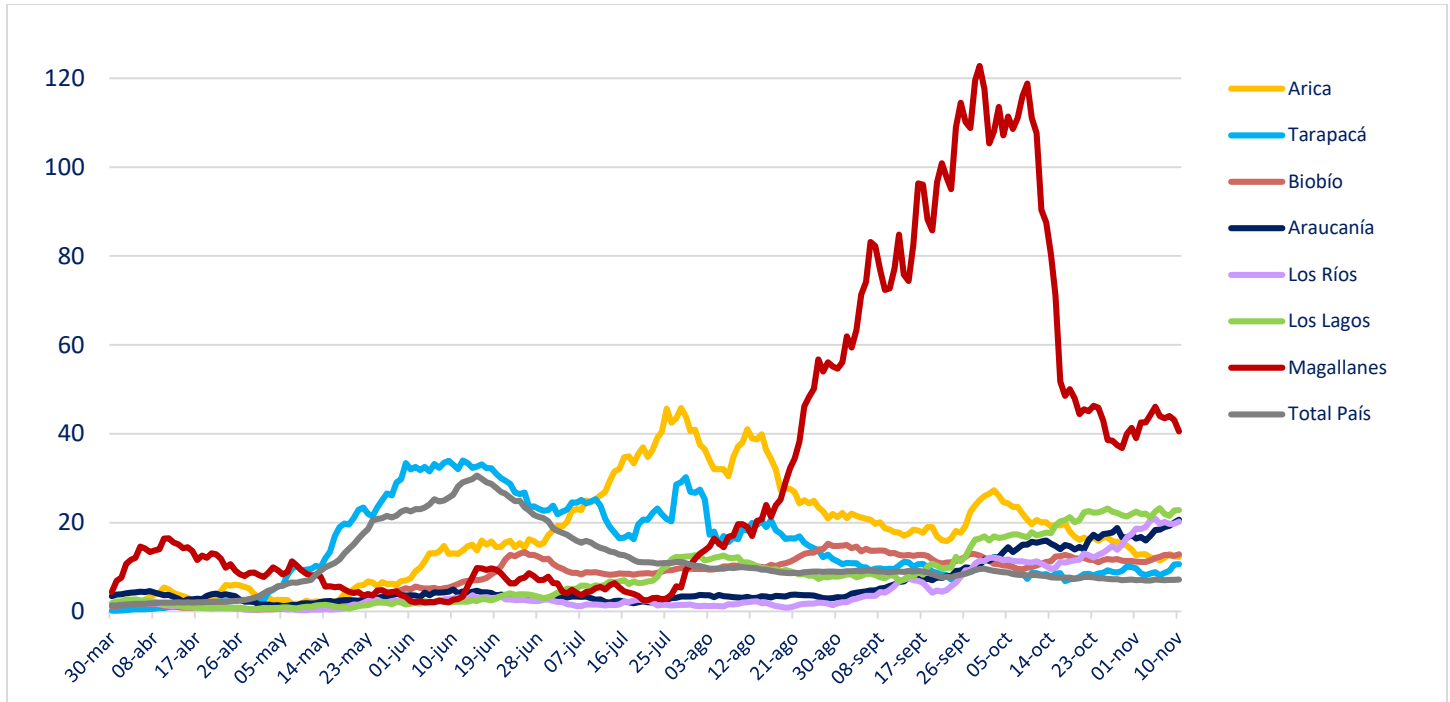

b. Regiones con menos de 10 casos (por 100 mil habitantes)

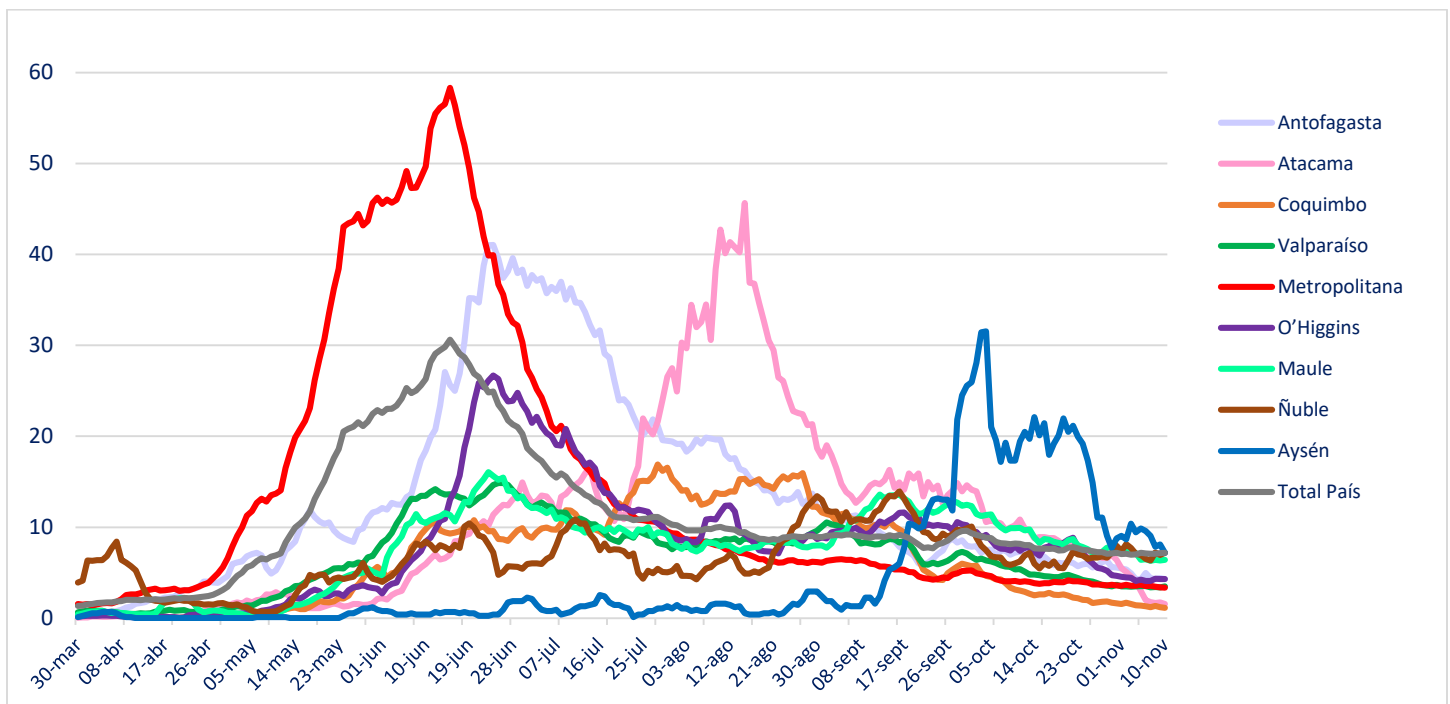

II. Casos probables

1. Casos probables por región

Región	Casos probables acumulados	Casos activos probables
Arica Parinacota	353	3
Tarapacá	1.940	71
Antofagasta	1.257	40
Atacama	60	3
Coquimbo	1.840	21
Valparaíso	12.517	244
Metropolitana	37.140	520
O'Higgins	4.333	81
Maule	721	15
Ñuble	2.449	93
Biobío	5.325	307
Araucanía	485	78
De los Ríos	173	42
De los Lagos	1.164	108
Aysén	99	10
Magallanes	1.123	85
	70.979	1.721

2. Casos probables acumulados y activos informados por fecha

Fecha	Casos probables acumulados	Casos activos probables
28-09-2020	60.293	3.419
29-09-2020	60.357	3.147
30-09-2020	60.824	3.315
01-10-2020	61.268	3.509
02-10-2020	61.629	3.604
03-10-2020	61.808	3.512
04-10-2020	62.033	3.443
05-10-2020	62.112	3.172
06-10-2020	62.178	2.833
07-10-2020	62.654	2.967
08-10-2020	62.937	2.924
09-10-2020	63.282	2.955
10-10-2020	63.613	2.986
11-10-2020	63.927	3.008
12-10-2020	64.021	2.816
13-10-2020	64.116	2.573
14-10-2020	64.189	2.446
15-10-2020	64.577	2.583
16-10-2020	64.966	2.735
17-10-2020	65.245	2.781
18-10-2020	65.536	2.809
19-10-2020	65.630	2.670
20-10-2020	65.715	2.448
21-10-2020	66.056	2.545
22-10-2020	66.411	2.657
23-10-2020	66.702	2.714
24-10-2020	67.030	2.063
25-10-2020	67.317	2.093
26-10-2020	67.400	1.920
27-10-2020	67.462	1.693
28-10-2020	67.836	1.827
29-10-2020	68.164	1.908
30-10-2020	68.378	1.905
31-10-2020	68.675	1.944
01-11-2020	68.933	1.925
02-11-2020	69.004	1.775
03-11-2020	69.046	1.616
04-11-2020	69.402	1.712
05-11-2020	69.672	1.732
06-11-2020	69.879	1.698
07-11-2020	70.171	1.721
08-11-2020	70.468	1.807
09-11-2020	70.552	1.658
10-11-2020	70.608	1.535
11-11-2020	70.979	1.721

III. Pacientes Fallecidos

1. Pacientes fallecidos por grupo etario

Tramos de edad	# pacientes	% total	% agrupado
≤ 39 años	329	2,25%	2,25%
40 a 49 años	493	3,37%	3,37%
50 a 59 años	1.472	10,06%	10,06%
60 a 69 años	3.081	21,05%	21,05%
70 a 79 años	4.131	28,23%	63,27%
80 a 89 años	3.780	25,83%	
≥90 años	1.347	9,21%	
Total	14.633	100%	100%

2. Fallecidos según fecha de defunción, de acuerdo a criterios DEIS

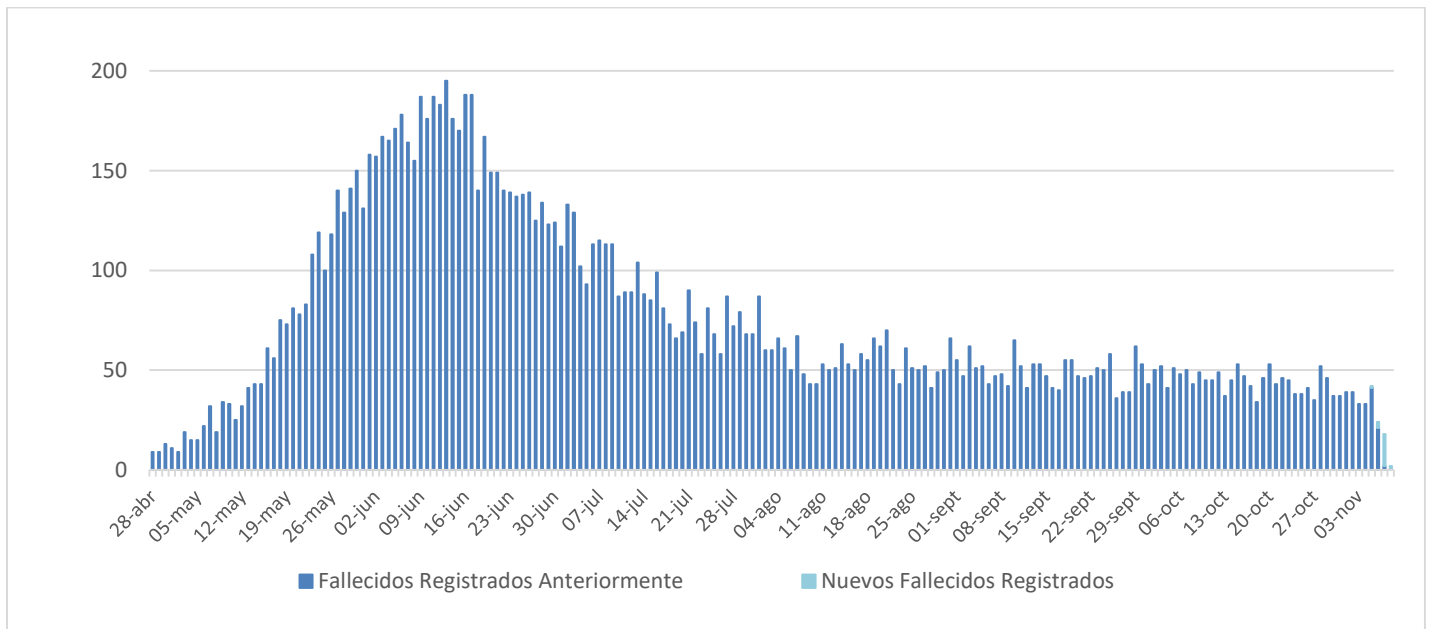

IV. Capacidad Hospitalaria

1. Sistema Integrado Covid 19, camas de unidades de cuidados intensivos (UCI)

Total de ventiladores	2.249	Ventiladores disponibles	363	Ventiladores ocupados	1.886
-----------------------	-------	--------------------------	-----	-----------------------	-------

2. Hospitalización en unidades de cuidados intensivos (UCI) de pacientes Covid 19

Región	# pacientes	% total
Arica	11	1,53%
Tarapacá	12	1,66%
Antofagasta	21	2,91%
Atacama	4	0,55%
Coquimbo	3	0,42%
Valparaíso	67	9,29%
Santiago	329	45,63%
O'Higgins	42	5,83%
Maule	19	2,64%
Ñuble	12	1,66%
Biobío	100	13,87%
Araucanía	43	5,96%
Los Ríos	6	0,83%
Los Lagos	33	4,58%
Aysén	3	0,42%
Magallanes	16	2,22%
Total	721	100%

Tramos de edad	# pacientes	% total
≤ 39 años	44	6,10%
40 a 49 años	55	7,63%
50 a 59 años	153	21,22%
60 a 69 años	237	32,87%
≥ 70 años	232	32,18%
Total	721	100%

Tipo de ventilación	# pacientes	% total
En ventilación mecánica	569	78,92%
En ventilación mecánica	122	16,92%
Ventilación mecánica no invasiva	30	4,16%
Total	721	100%

* Pacientes reportados durante el día anterior con 24 hrs. de desfase, UGCC

3. Hospitalización diaria en unidades de cuidados intensivos (UCI)

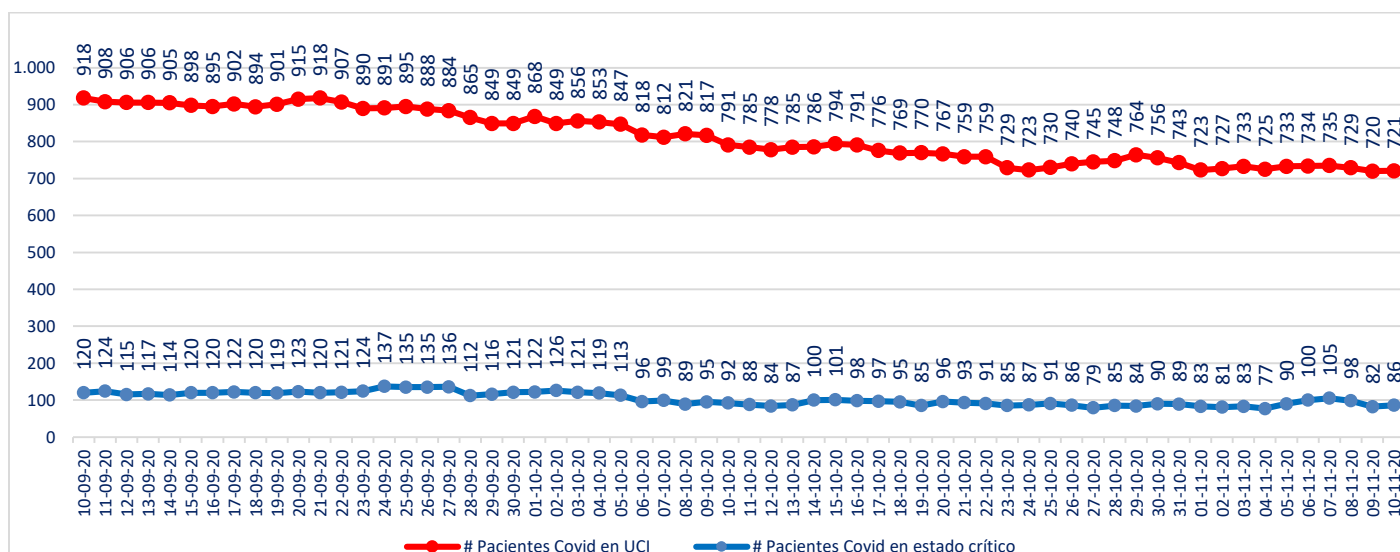

* Pacientes reportados durante el día anterior con 24 hrs. de desfase, UGCC

4. Hospitalización de pacientes Covid19 en sistema integrado

Fecha	Camas básicas	Camas media	UTI	UCI	Total
29-09-2020	1.043	897	586	849	3.375
30-09-2020	1.034	889	558	849	3.330
01-10-2020	1.029	868	561	868	3.326
02-10-2020	1.014	870	548	849	3.326
03-10-2020	1.029	868	561	856	3.314
04-10-2020	962	816	543	853	3.174
05-10-2020	967	832	549	847	3.195
06-10-2020	909	806	550	818	3.083
07-10-2020	921	819	559	812	3.111
08-10-2020	871	833	548	821	3.073
09-10-2020	871	861	546	817	3.095
10-10-2020	842	853	523	791	3.009
11-10-2020	856	867	522	785	3.030
12-10-2020	869	863	523	778	3.033
13-10-2020	836	865	544	785	3.030
14-10-2020	840	866	525	786	3.017
15-10-2020	837	857	526	794	3.014
16-10-2020	791	859	511	791	2.952
17-10-2020	781	856	521	776	2.934
18-10-2020	780	847	523	769	2.919
19-10-2020	773	866	537	770	2.946
20-10-2020	771	833	542	767	2.913
21-10-2020	761	801	526	759	2.847
22-10-2020	747	812	522	759	2.840
23-10-2020	742	792	499	729	2.762
24-10-2020	731	759	493	723	2.706
25-10-2020	753	774	493	730	2.750
26-10-2020	759	776	461	740	2.736
27-10-2020	766	774	464	745	2.749
28-10-2020	740	777	472	748	2.737
29-10-2020	712	759	465	764	2.700
30-10-2020	720	748	463	756	2.687
31-10-2020	697	754	453	743	2.647
01-11-2020	693	751	456	723	2.623
02-11-2020	704	768	455	727	2.654
03-11-2020	686	738	445	733	2.602
04-11-2020	703	707	434	725	2.569
05-11-2020	722	697	422	733	2.574
06-11-2020	701	719	407	734	2.561
07-11-2020	664	707	411	735	2.517
08-11-2020	669	723	412	729	2.533
09-11-2020	669	735	393	720	2.517
10-11-2020	654	717	401	721	2.493

* UGCC

www.gob.cl/coronavirus

5. Evolución semanal de egresos hospitalarios pacientes Covid19

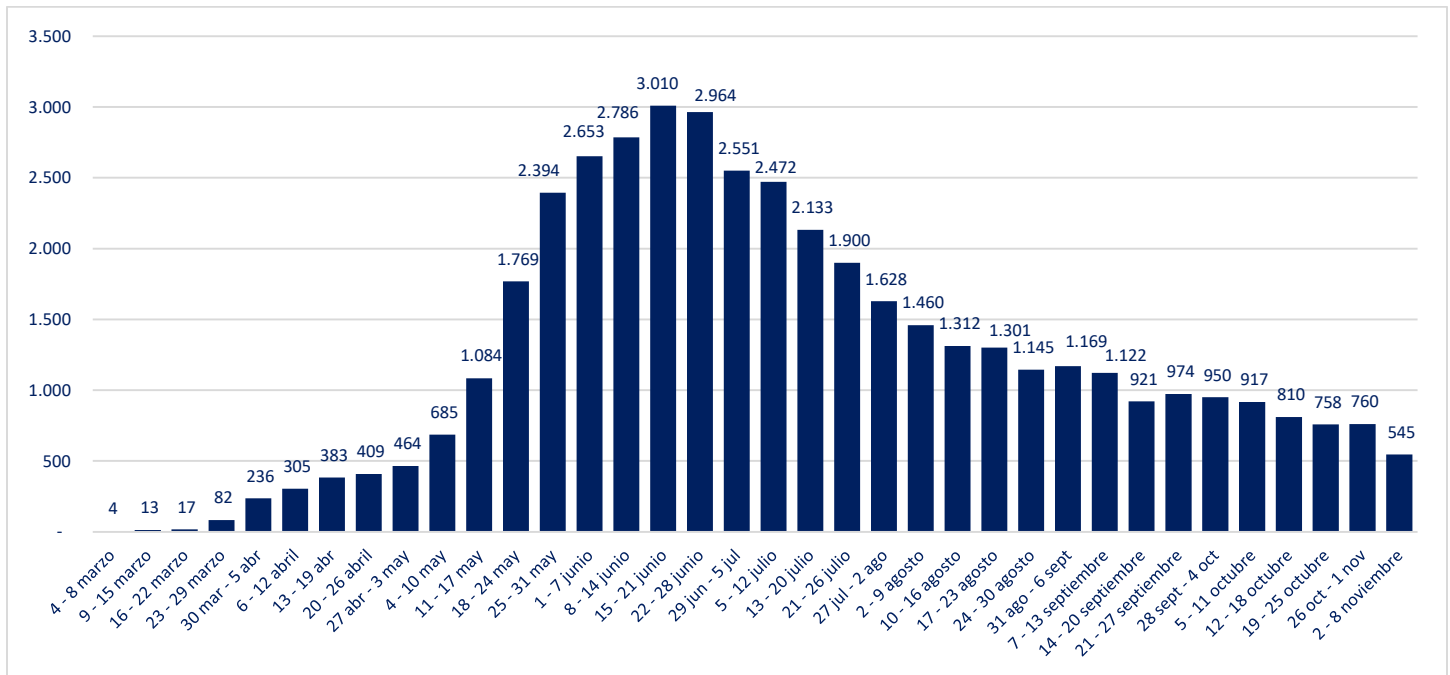

*UGCC

V. Exámenes PCR

1. Exámenes PCR informados por tipo de establecimiento

	# exámenes realizados	% total	# exámenes informados últimas 24 hrs
Instituto de Salud Pública	169.562	3,6%	92
Hospitales públicos	2.190.889	46,9%	9.204
Privados	2.306.899	49,5%	12.852
	4.667.350	100%	22.148

*Reportado por Epidemiología MINSAL

2. Datos de exámenes PCR informados según laboratorios por región en las últimas 24 hrs.

Región	# exámenes informados	# nuevos casos	Positividad día	Positividad última semana
Arica y Parinacota	386	18	5%	4%
Tarapacá	423	27	6%	4%
Antofagasta	2.211	9	0%	1%
Atacama	373	5	1%	1%
Coquimbo	565	7	1%	1%
Valparaíso	1.709	56	3%	3%
Metropolitana	7.616	156	2%	2%
O'Higgins	742	24	3%	4%
Maule	590	33	6%	5%
Ñuble	324	17	5%	5%
Biobío	2.651	164	6%	5%
Araucanía	2.030	170	8%	11%
Los Ríos	548	74	14%	9%
Los Lagos	1.481	113	8%	6%
Aysén	289	10	3%	3%
Magallanes	210	21	10%	12%
Desconocida	0	0	-	-
	22.148	904	4,1%	4%

Positividad día = nuevos casos/# exámenes día

Región según toma la muestra

3. Exámenes PCR informados por días, acumulados y número de laboratorios que reportan

Fecha	# exámenes informados	# total de exámenes	# laboratorios que reporta	# nuevos casos	Positividad día	Casos totales acumulados	Positividad total
28-09-2020	37.473	3.265.887	112	1.770	4,72%	459.451	14,07%
29-09-2020	28.919	3.294.806	90	1.622	5,61%	461.073	13,99%
30-09-2020	27.509	3.322.315	127	1.684	6,12%	462.757	13,93%
01-10-2020	33.533	3.355.848	132	1.760	5,25%	464.517	13,84%
02-10-2020	38.674	3.394.522	131	1.839	4,76%	466.356	13,74%
03-10-2020	35.698	3.430.220	130	1.880	5,27%	468.236	13,65%
04-10-2020	36.333	3.466.553	129	1.708	4,70%	469.944	13,56%
05-10-2020	36.198	3.502.751	119	1.567	4,33%	471.511	13,46%
06-10-2020	26.316	3.529.067	94	1.554	5,91%	473.065	13,40%
07-10-2020	19.706	3.548.773	124	1.131	5,74%	474.196	13,36%
08-10-2020	32.954	3.581.727	133	1.575	4,78%	475.771	13,28%
09-10-2020	36.292	3.618.019	132	1.750	4,82%	477.521	13,20%
10-10-2020	36.022	3.654.041	129	1.824	5,06%	479.345	13,12%
11-10-2020	39.211	3.693.252	133	1.776	4,53%	481.121	13,03%
12-10-2020	35.907	3.729.159	119	1.517	4,22%	482.638	12,94%
13-10-2020	25.603	3.754.762	91	1.392	5,44%	484.030	12,89%
14-10-2020	17.351	3.772.113	96	1.089	6,28%	485.119	12,86%
15-10-2020	18.005	3.790.118	125	1.122	6,23%	486.241	12,83%
16-10-2020	31.088	3.821.206	131	1.689	5,43%	487.930	12,77%
17-10-2020	36.614	3.857.820	133	1.811	4,95%	489.741	12,69%
18-10-2020	37.121	3.894.941	132	1.759	4,74%	491.500	12,62%
19-10-2020	34.671	3.929.612	120	1.545	4,46%	493.045	12,55%
20-10-2020	25.731	3.955.343	95	1.099	4,27%	494.144	12,49%
21-10-2020	18.846	3.974.189	129	1.152	6,11%	495.296	12,46%
22-10-2020	31.734	4.005.923	132	1.495	4,71%	496.791	12,40%
23-10-2020	37.359	4.043.282	137	1.773	4,75%	498.564	12,33%
24-10-2020	37.796	4.081.078	132	1.631	4,32%	500.195	12,26%
25-10-2020	38.473	4.119.551	133	1.540	4,00%	501.735	12,18%
26-10-2020	37.832	4.157.383	117	1.505	3,98%	503.240	12,10%
27-10-2020	20.012	4.177.395	90	922	4,61%	504.162	12,07%
28-10-2020	21.822	4.199.217	131	1.004	4,60%	505.166	12,03%
29-10-2020	33.406	4.232.623	138	1.519	4,55%	506.685	11,97%
30-10-2020	36.880	4.269.503	138	1.529	4,15%	508.214	11,90%
31-10-2020	39.258	4.308.761	138	1.686	4,29%	509.900	11,83%
01-11-2020	41.152	4.349.913	137	1.607	3,91%	511.507	11,76%
02-11-2020	36.260	4.386.173	110	1.314	3,62%	512.821	11,69%
03-11-2020	23.654	4.409.827	91	1.009	4,27%	513.830	11,65%
04-11-2020	18.031	4.427.858	133	846	4,69%	514.676	11,62%
05-11-2020	34.228	4.462.086	136	1.540	4,50%	516.216	11,57%
06-11-2020	40.493	4.502.579	141	1.801	4,45%	518.017	11,50%
07-11-2020	39.290	4.541.869	140	1.568	3,99%	519.585	11,44%
08-11-2020	42.071	4.583.940	140	1.576	3,75%	521.161	11,37%
09-11-2020	37.331	4.621.271	121	1.318	3,53%	522.479	11,31%
10-11-2020	23.931	4.645.202	88	1.083	4,53%	523.562	11,27%
11-11-2020	22.148	4.667.350	133	904	4,08%	524.466	11,24%

Positividad día= nuevos casos/ # exámenes día. Positividad total= casos totales/ total de exámenes
Reportado por Epidemiología MINSAL.

4. Porcentaje y media móvil (siete días) de positividad de exámenes PCR

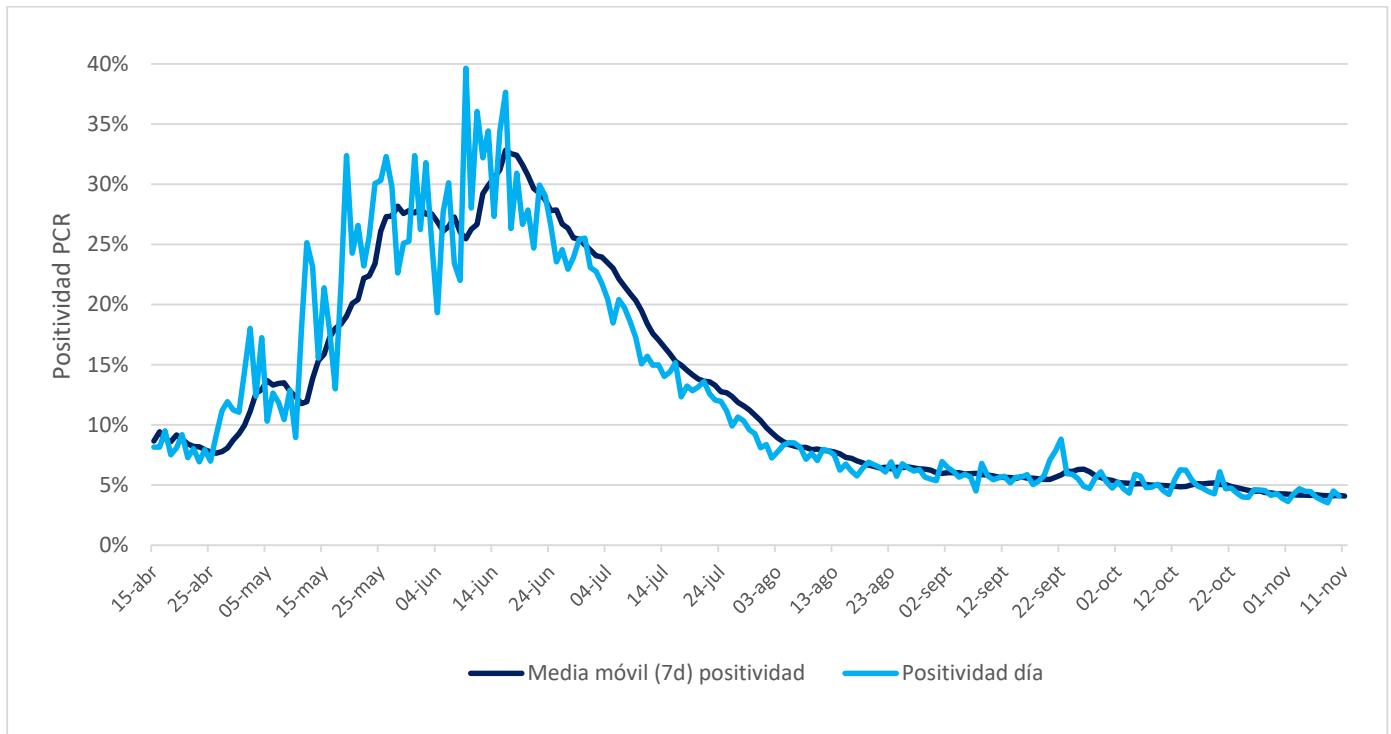

VI. Residencias sanitarias

1. Datos de residencias sanitarias informadas por región

Región	N° de Camas Totales	N° de Usuarios en Residencia	N° de Residencias Habilitadas
Arica y Parinacota	537	335	7
Tarapacá	2.007	1.639	13
Antofagasta	759	208	9
Atacama	288	80	4
Coquimbo	230	67	4
Valparaíso	758	156	7
Metropolitana	1.886	431	14
O'Higgins	238	77	6
Maule	632	219	15
Ñuble	333	165	9
Biobío	1.058	706	17
Araucanía	490	331	8
Los Ríos	294	215	6
Los Lagos	505	221	11
Aysén	105	46	5
Magallanes	372	164	12
Total	10.492	5.060	147