

# REPORTE

*DIARIO*

13 de mayo de 2020



**#CuidémonosEntreTodos**

# I. Casos confirmados

## 1. Casos confirmados de Coronavirus a nivel nacional

	Casos totales acumulados	Casos nuevos totales	Casos nuevos con síntomas	Casos nuevos sin síntomas*	Fallecidos	% Total
Arica - Parinacota	359	8	7	1	7	1,04%
Tarapacá	615	37	31	6	1	1,79%
Antofagasta	1.216	107	91	16	11	3,54%
Atacama	139	5	5	0	0	0,40%
Coquimbo	153	5	0	5	1	0,45%
Valparaíso	1.123	94	79	15	24	3,27%
Metropolitana	24.965	2.256	1.826	430	184	72,61%
O'Higgins	248	24	18	6	4	0,72%
Maule	485	19	17	2	14	1,41%
Ñuble	839	13	11	2	19	2,44%
Biobío	975	33	27	6	9	2,84%
Araucanía	1.495	13	9	4	39	4,35%
De los Ríos	212	1	1	0	6	0,62%
De los Lagos	628	34	21	13	11	1,83%
Aysén	8	0	0	0	0	0,02%
Magallanes	921	11	9	2	16	2,68%
<b>Total</b>	<b>34.381</b>	<b>2.660</b>	<b>2.152</b>	<b>508</b>	<b>346</b>	<b>100%</b>

Información Epivigila, Epidemiología MINSAL / \*Corresponden a pesquisa de pacientes asintomáticos en contacto estrecho con casos, con PCR (+)

## 2. Casos totales diarios con síntomas y PCR (+)

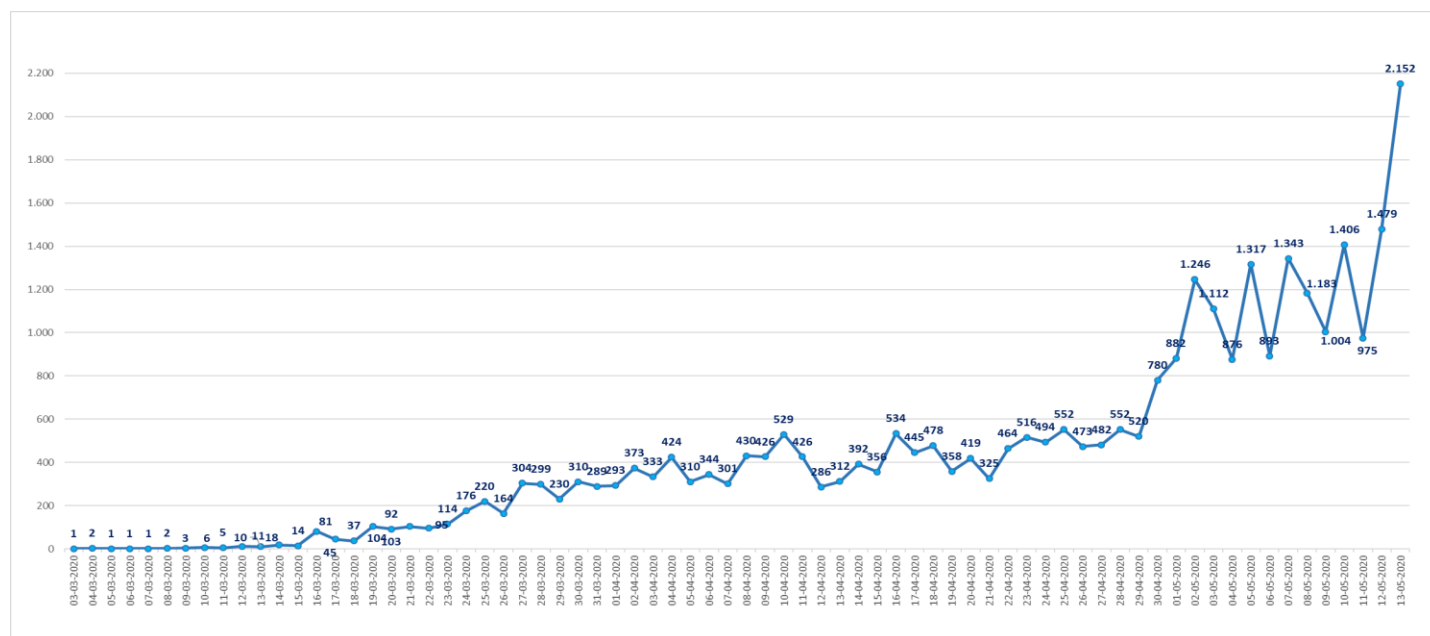

\*Corresponden a pesquisa de pacientes asintomáticos en contacto estrecho con casos, con PCR (+)

### 3. Casos confirmados totales, casos recuperados, casos activos y fallecidos. Los casos activos incluyen a todos los casos con PCR (+), sintomáticos o asintomáticos.

Fecha	Casos totales acumulados	Casos activos	Casos recuperados	Fallecidos	Casos nuevos totales	Nuevos recuperados	Casos nuevos con síntomas	Casos nuevos sin síntomas*
20-04-2020	10.507	5.692	4.676	139	419	338	419	
21-04-2020	10.832	5.716	4.969	147	325	293	325	
22-04-2020	11.296	5.750	5.386	160	464	417	464	
23-04-2020	11.812	5.840	5.804	168	516	418	516	
24-04-2020	12.306	5.805	6.327	174	494	523	494	
25-04-2020	12.858	5.931	6.746	181	552	419	552	
26-04-2020	13.331	6.118	7.024	189	473	278	473	
27-04-2020	13.813	6.288	7.327	198	482	303	482	
28-04-2020	14.365	6.448	7.710	207	552	383	552	
29-04-2020	15.135	6.862	8.057	216	770	347	520	250
30-04-2020	16.023	7.216	8.580	227	888	523	780	108
01-05-2020	17.008	7.756	9.018	234	985	438	882	103
02-05-2020	18.435	8.615	9.573	247	1.427	555	1.246	181
03-05-2020	19.663	9.362	10.041	260	1.228	468	1.112	116
04-05-2020	20.643	9.958	10.415	270	980	374	876	104
05-05-2020	22.016	11.031	10.710	275	1.373	295	1.317	56
06-05-2020	23.048	11.578	11.189	281	1.032	479	893	139
07-05-2020	24.581	12.632	11.664	285	1.533	475	1.343	190
08-05-2020	25.972	13.518	12.160	294	1.391	496	1.183	208
09-05-2020	27.219	14.248	12.667	304	1.247	507	1.004	243
10-05-2020	28.866	15.438	13.116	312	1.647	449	1.406	241
11-05-2020	30.063	16.135	13.605	323	1.197	489	975	222
12-05-2020	31.721	17.261	14.125	335	1.658	520	1.479	179
13-05-2020	34.381	19.170	14.865	346	2.660	740	2.152	508

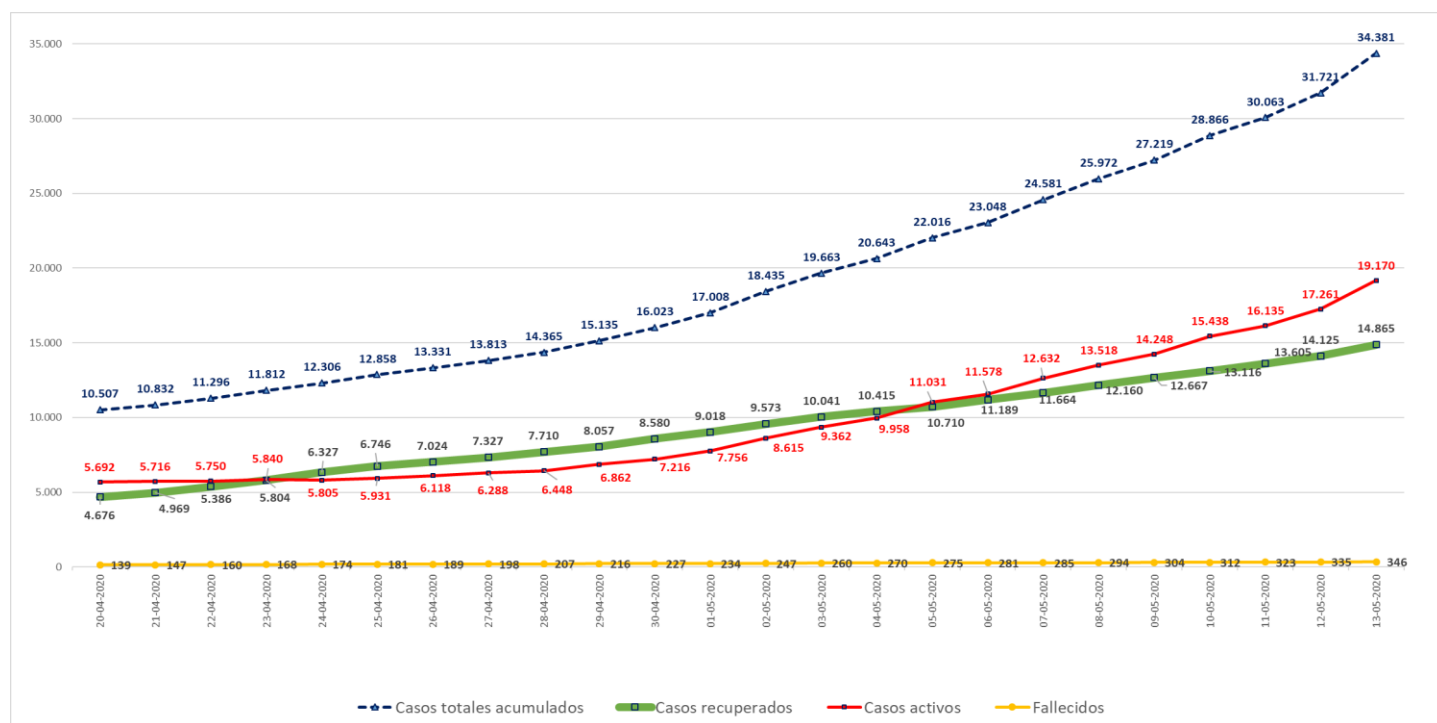

## 4. Nuevos casos y nuevos recuperados diarios

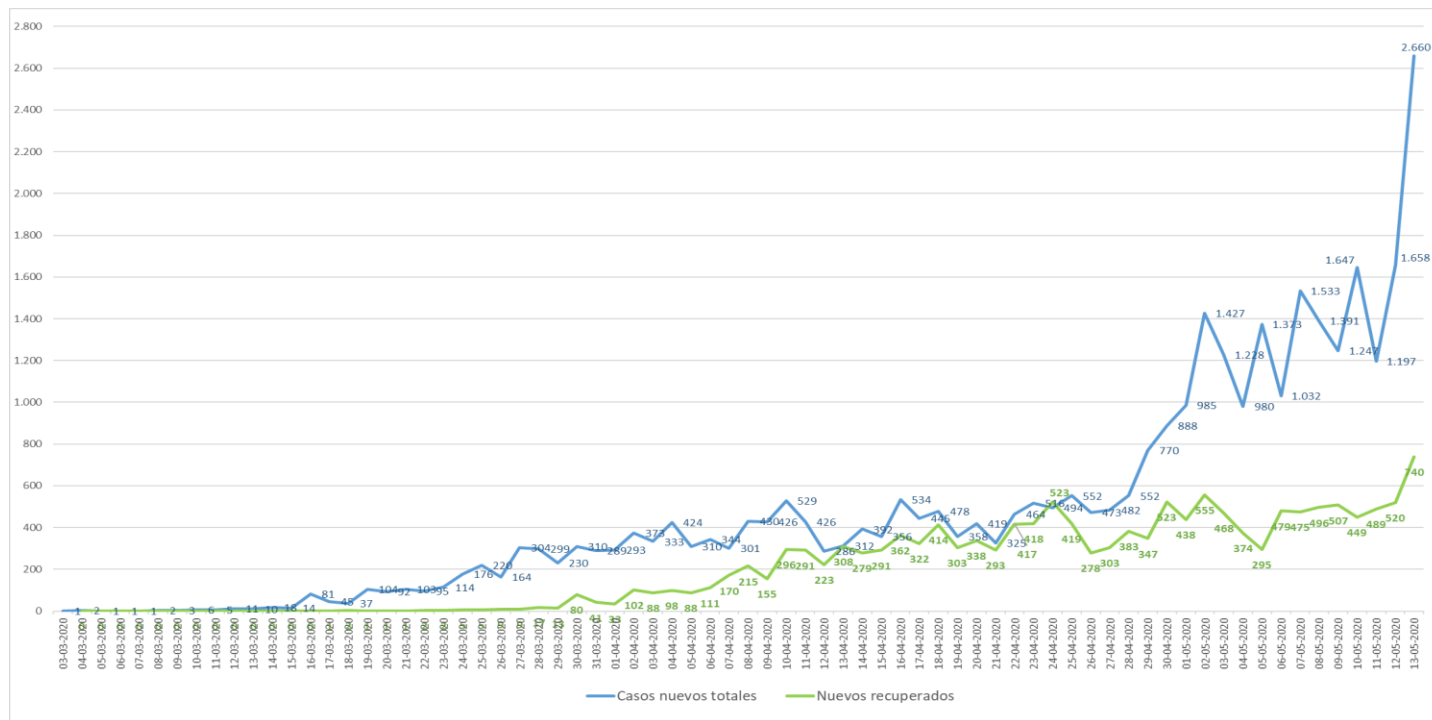

## 5. Aumento % de casos nuevos confirmados a diario

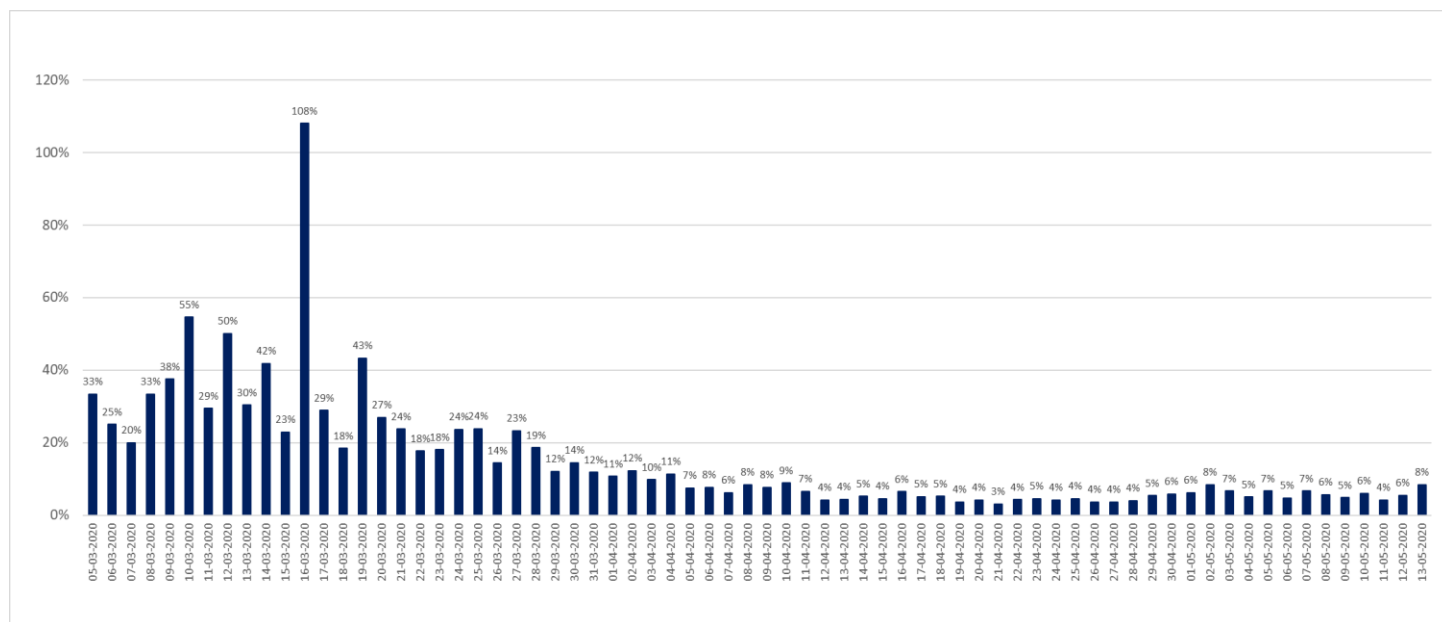

## II. Exámenes PCR

### 1. Exámenes PCR acumulados informados a nivel nacional, por tipo de establecimientos.

	# exámenes realizados	% total	# exámenes informados últimas 24 hrs
Instituto de salud pública	24.239	7,7%	697
Hospitales público	150.570	48,0%	3.823
Privados	138.941	44,3%	5.890
	<b>313.750</b>	<b>100%</b>	<b>10.410</b>

\*Reportado por Epidemiología MINSAL

### 2. Exámenes PCR informados según laboratorios por región en últimas 24 hrs

Región	# exámenes informados
Arica	90
Tarapacá	6
Antofagasta	94
Atacama	0
Coquimbo	0
Valparaíso	298
Metropolitana	7.173
O'Higgins	164
Maule	329
Ñuble	0
Biobío	1.342
Araucanía	437
Los Ríos	108
Los Lagos	194
Aysén	20
Magallanes	155
<b>Total</b>	<b>10.410</b>

\*Reportado por Epidemiología MINSAL

### 3. Exámenes PCR informados por días, acumulados y número de laboratorios que reportan

Fecha	# exámenes informados	# total de exámenes	# laboratorios que reporta	# nuevos casos	Positividad día	Casos totales acumulados	Positividad total
01-04-2020	2.898	38.040	23	293	10,11%	3.031	7,97%
02-04-2020	2.685	40.725	27	373	13,89%	3.404	8,36%
03-04-2020	3.405	44.130	36	333	9,78%	3.737	8,47%
04-04-2020	4.467	48.613	39	424	9,49%	4.161	8,56%
05-04-2020	3.343	51.956	37	310	9,27%	4.471	8,61%
06-04-2020	2.908	54.864	38	344	11,83%	4.815	8,78%
07-04-2020	2.258	57.122	32	301	13,33%	5.116	8,96%
08-04-2020	3.269	60.391	33	430	13,15%	5.546	9,18%
09-04-2020	7.962	68.353	42	426	5,35%	5.972	8,74%
10-04-2020	4.444	72.797	37	529	11,90%	6.501	8,93%
11-04-2020	3.577	76.374	27	426	11,91%	6.927	9,07%
12-04-2020	5.897	82.271	41	286	4,85%	7.213	8,77%
13-04-2020	2.764	85.035	31	312	11,29%	7.525	8,85%
14-04-2020	2.759	87.794	37	392	14,21%	7.917	9,02%
15-04-2020	4.079	91.873	37	356	8,73%	8.273	9,00%
16-04-2021	6.551	98.424	43	534	8,15%	8.807	8,95%
17-04-2020	5.449	103.873	44	445	8,17%	9.252	8,91%
18-04-2020	5.018	108.891	45	478	9,53%	9.730	8,94%
19-04-2020	4.758	113.649	38	358	7,52%	10.088	8,88%
20-04-2020	5.178	118.827	38	419	8,09%	10.507	8,84%
21-04-2020	3.530	122.357	42	325	9,21%	10.832	8,85%
22-04-2020	6.365	128.722	44	464	7,29%	11.296	8,78%
23-04-2020	6.425	135.147	47	516	8,03%	11.812	8,74%
24-04-2020	7.120	142.267	54	494	6,94%	12.306	8,65%
25-04-2020	6.945	149.212	55	552	7,95%	12.858	8,62%
26-04-2020	6.763	155.975	56	473	6,99%	13.331	8,55%
27-04-2020	5.260	161.235	44	482	9,16%	13.813	8,57%
28-04-2020	4.930	166.165	55	552	11,20%	14.365	8,65%
29-04-2020	6.454	172.619	58	770	11,93%	15.135	8,77%
30-04-2020	7.898	180.517	65	888	11,24%	16.023	8,88%
01-05-2020	8.916	189.433	57	985	11,05%	17.008	8,98%
02-05-2020	9.967	199.400	54	1.437	14,42%	18.435	9,25%
03-05-2020	6.818	206.218	52	1.228	18,01%	19.663	9,54%
04-05-2020	7.913	214.131	46	980	12,38%	20.643	9,64%
05-05-2020	7.964	222.095	55	1.373	17,24%	22.016	9,91%
06-05-2020	10.013	232.108	58	1.032	10,31%	23.048	9,93%
07-05-2020	12.118	244.226	63	1.533	12,65%	24.581	10,06%
08-05-2020	11.735	255.961	57	1.391	11,85%	25.972	10,15%
09-05-2020	11.943	267.904	56	1.247	10,44%	27.219	10,16%
10-05-2020	12.780	280.684	51	1.647	12,89%	28.866	10,28%
11-05-2020	13.373	294.057	48	1.197	8,95%	30.063	10,22%
12-05-2020	9.283	303.340	46	1.658	17,86%	31.721	10,46%
13-05-2020	10.410	313.750	45	2.660	25,55%	34.381	10,96%

Positividad día= nuevos casos/ # exámenes día. Positividad total= casos totales/ total de exámenes

\*Reportado por Epidemiología MINSAL

## 4. Exámenes PCR por millón de habitantes

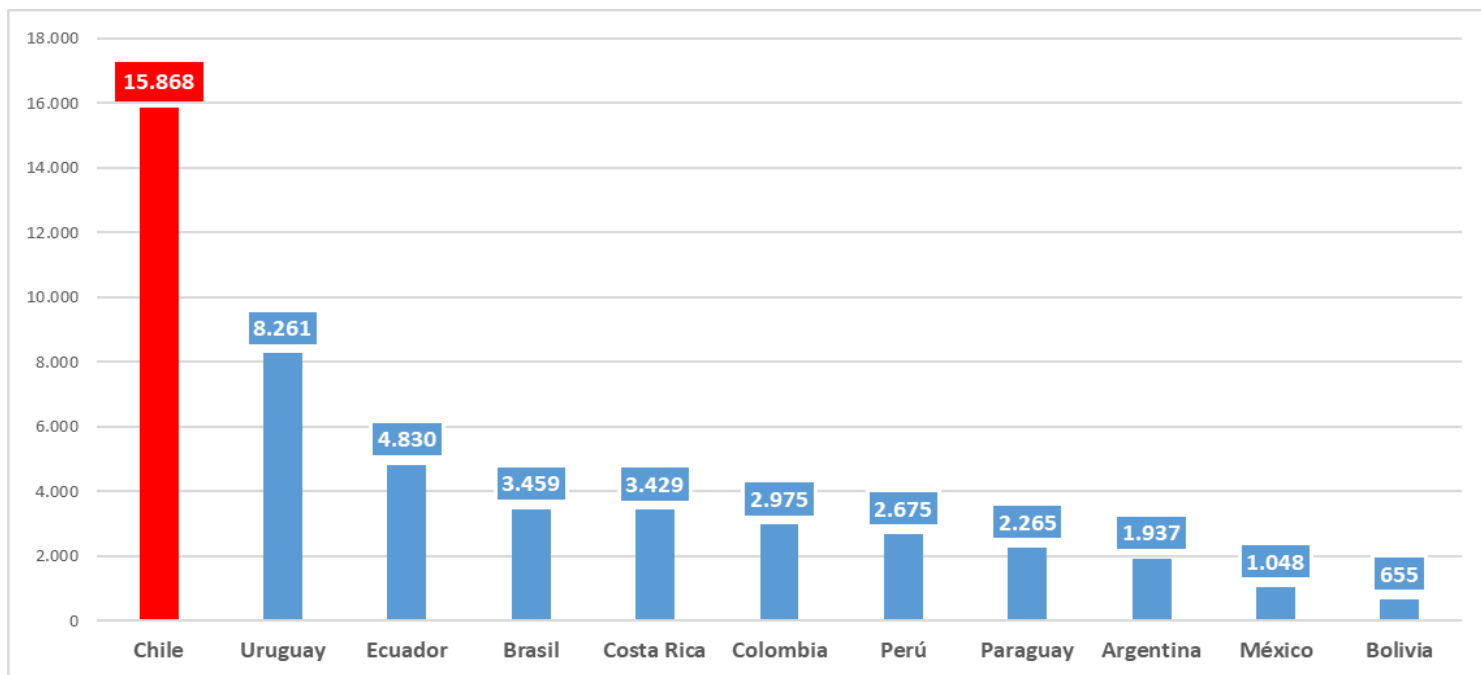

\*Fuente: Our World in Data, Worldometer, MINSA (Perú), países seleccionados. Se considera exclusivamente exámenes de PCR.

### III. Capacidad Hospitalaria

#### 1. Sistema Integrado Covid 19, camas de unidades de cuidados intensivos (UCI)

Total de ventiladores	1.912	Ventiladores disponibles	553	Ventiladores ocupados	1.359
-----------------------	-------	--------------------------	-----	-----------------------	-------

#### 2. Hospitalización en unidades de cuidados intensivos (UCI) de pacientes Covid 19

Región	# pacientes	% total
Arica	7	1,09%
Tarapacá	8	1,25%
Antofagasta	38	5,92%
Atacama	2	0,31%
Coquimbo	0	0,00%
Valparaíso	24	3,74%
Santiago	490	76,32%
O'Higgins	7	1,09%
Maule	6	0,93%
Ñuble	5	0,78%
Biobío	14	2,18%
Araucanía	18	2,80%
Los Ríos	0	0,00%
Los Lagos	11	1,71%
Aysén	0	0,00%
Magallanes	12	1,87%
<b>Total</b>	<b>642</b>	<b>100%</b>

\* Pacientes reportados durante el día anterior, UGCC

Tramos de edad	# pacientes	% total
≤ 39 años	77	11,99%
40 a 49 años	75	11,68%
50 a 59 años	152	23,68%
60 a 69 años	188	29,28%
≥ 70 años	150	23,36%
<b>Total</b>	<b>642</b>	<b>100%</b>

\* Pacientes reportados durante el día anterior, UGCC



### 3. Hospitalización diaria en unidades de cuidados intensivos (UCI)

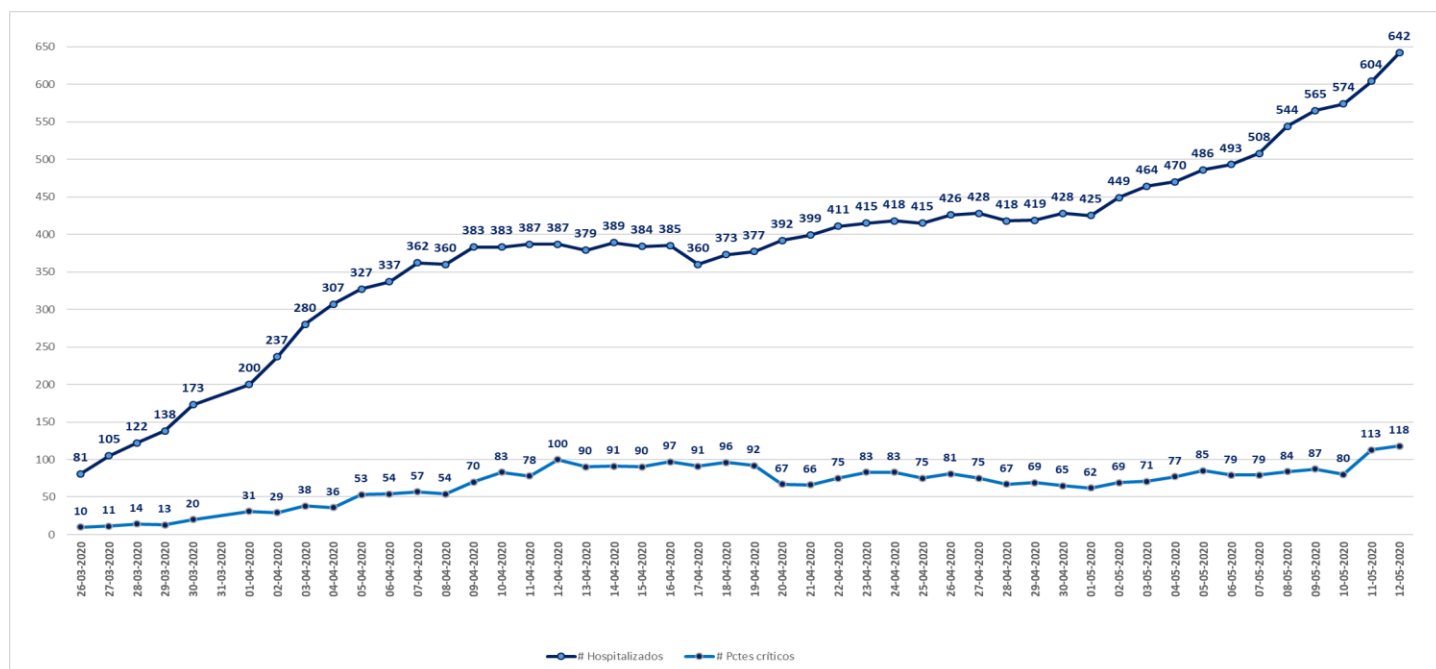

\* Pacientes reportados durante el día anterior, UGCC

### 4. Hospitalización de pacientes Covid19 en sistema integrado

Fecha	Camas básicas	Camas media	UTI	UCI	Total
20-04-2020	428	202	121	392	1.143
21-04-2020	422	219	184	399	1.224
22-04-2020	470	192	120	411	1.193
23-04-2020	489	189	118	415	1.211
24-04-2020	494	193	125	418	1.230
25-04-2020	517	212	118	415	1.262
26-04-2020	513	225	122	426	1.286
27-04-2020	562	242	121	428	1.353
28-04-2020	589	245	130	418	1.382
29-04-2020	595	245	137	419	1.396
30-04-2020	612	248	161	428	1.449
01-05-2020	653	255	171	425	1.504
02-05-2020	712	256	184	449	1.601
03-05-2020	787	280	198	464	1.729
04-05-2020	836	278	214	470	1.794
05-05-2020	908	308	213	486	1.914
06-05-2020	989	328	219	493	2.023
07-05-2020	1.055	351	239	508	2.153
08-05-2020	1.119	359	237	544	2.259
09-05-2020	1.163	372	262	565	2.362
10-05-2020	1.201	391	280	574	2.446
11-05-2020	1.291	413	285	604	2.593
12-05-2020	1.426	443	307	642	2.818

\* Pacientes reportados durante el día anterior, UGCC

## IV. Pacientes Fallecidos

### 1. Pacientes fallecidos por grupos etarios

Tramos de edad	# pacientes	% total	% agrupado
≤ 39 años	8	2,31%	2,31%
40 a 49 años	19	5,49%	5,49%
50 a 59 años	27	7,80%	7,80%
60 a 69 años	58	16,76%	16,76%
70 a 79 años	94	27,17%	<b>67,63%</b>
80 a 89 años	102	29,48%	
≥90	38	10,98%	
<b>Total</b>	<b>346</b>	<b>100%</b>	<b>100%</b>

### 2. Tasa de letalidad, comparación con países OECD

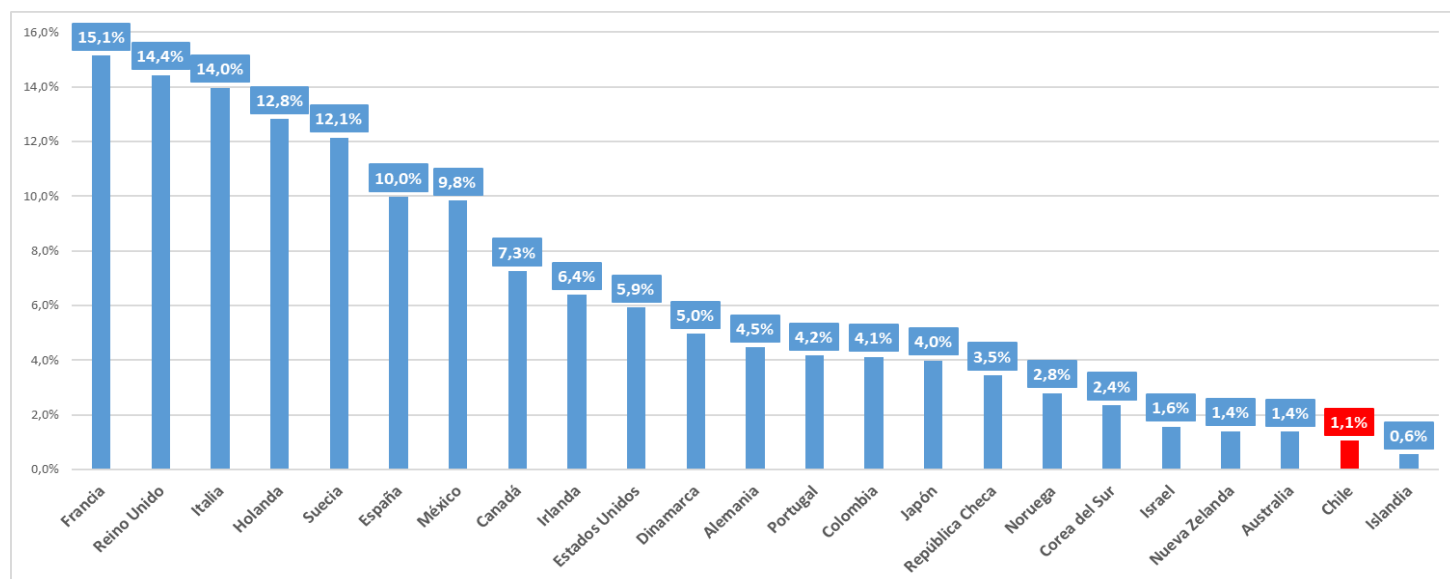

\*Fuente: Worldometer, países seleccionados.

### 3. Tasa de letalidad, comparación con países de América Latina

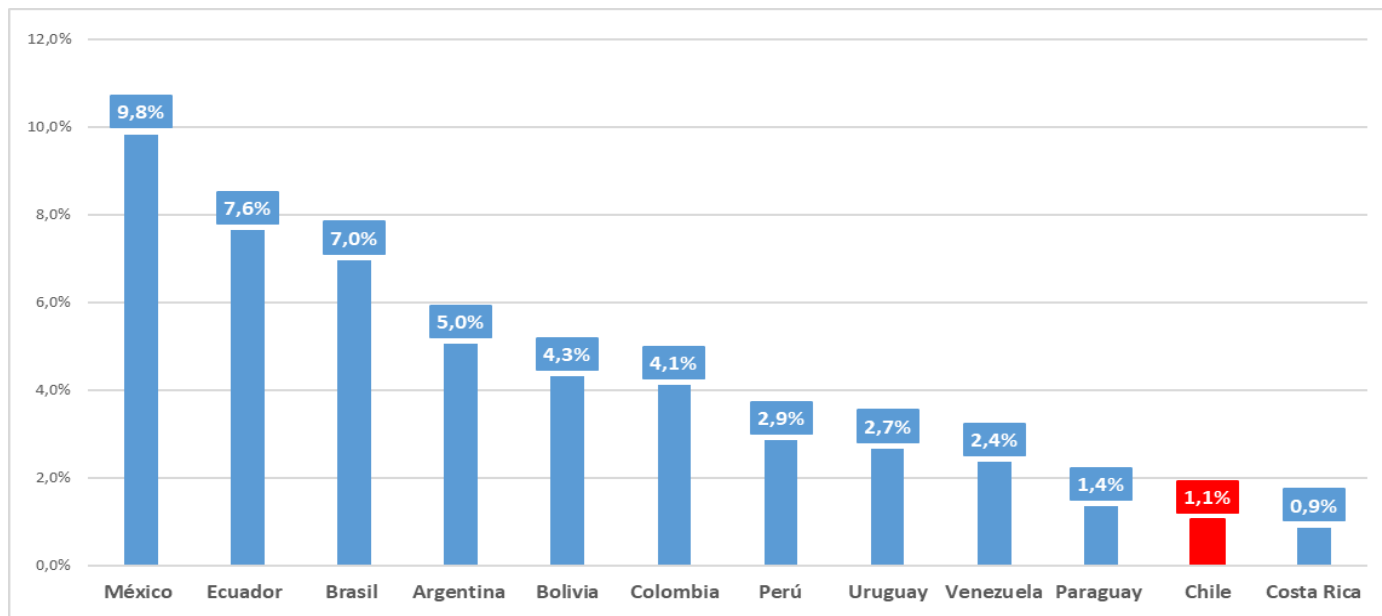

\*Fuente: Worldometer, países seleccionados.

## V. Resumen

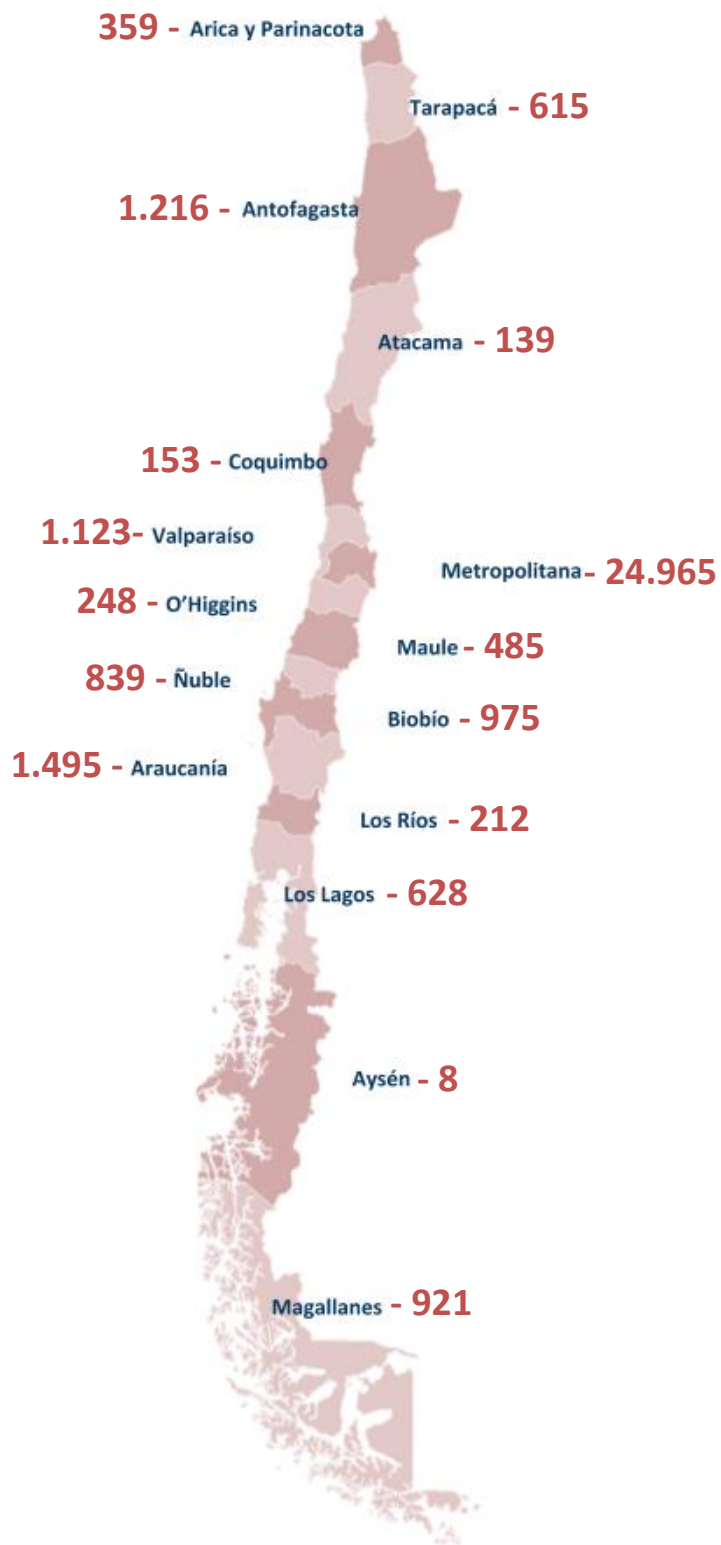

**19.170**

**Casos activos**

**2.660**

Casos nuevos con y sin  
sintomatología

**34.381**

**Casos totales**

**14.865**

Casos recuperados

**346**

**Pacientes fallecidos**

**313.750**

Exámenes informados

**10.410**

Exámenes informados  
últimas 24 horas.

**642**

Pacientes en UCI

**538**

**Pacientes en VMI**

**118**

Pacientes en estado crítico

**553**

**Ventiladores disponibles**