

REPORTE

DIARIO

13 de agosto de 2021



#CuidémonosEntreTodos

I. Casos confirmados de COVID-19

1. Casos confirmados acumulados a nivel nacional

Región	Casos confirmados acumulados	Fallecidos totales ¹	Casos confirmados recuperados ²	Casos confirmados por antígeno ³	Casos con sospecha de reinfección
Arica Parinacota	26.507	515	25.845	1.139	34
Tarapacá	40.734	796	39.686	671	50
Antofagasta	60.218	1.221	58.699	725	43
Atacama	26.917	338	26.461	845	34
Coquimbo	48.020	969	46.811	501	28
Valparaíso	121.436	3.340	117.443	2.486	71
Metropolitana	678.928	18.644	656.371	34.834	841
O'Higgins	67.763	1.507	66.053	1.869	50
Maule	100.383	1.721	98.189	7.853	63
Ñuble	35.559	627	34.771	773	49
Biobío	149.378	2.582	146.253	2.948	115
Araucanía	97.352	1.441	95.578	5.536	82
De los Ríos	48.933	648	48.047	2.168	38
De los Lagos	87.978	1.374	86.317	1.061	75
Aysén	8.086	72	7.991	376	16
Magallanes	29.185	492	28.614	302	163
Desconocida	51	0	51	0	0
Total	1.627.428	36.287	1.583.180	64.087	1.752

2. Casos nuevos a nivel nacional

Región	Casos nuevos totales	Casos nuevos con síntomas	Casos nuevos sin síntomas	Casos nuevos reportados por laboratorio ⁴	Casos nuevos confirmados por antígeno	Casos activos confirmados ⁵	Tasa de incidencia activos ⁶
Arica Parinacota	20	15	5	0	1	113	44,8
Tarapacá	15	9	4	2	7	225	58,8
Antofagasta	13	7	6	0	3	238	34,4
Atacama	4	3	1	0	0	115	36,5
Coquimbo	28	19	9	0	0	199	23,8
Valparaíso	84	55	21	8	4	535	27,3
Metropolitana	446	281	99	66	54	2.748	33,8
O'Higgins	20	13	7	0	2	160	16,1
Maule	65	49	16	0	8	397	35,1
Ñuble	28	20	8	0	2	141	27,6
Biobío	50	32	17	1	6	452	27,2
Araucanía	37	26	11	0	2	260	25,6
De los Ríos	32	16	15	1	3	205	50,5
De los Lagos	29	24	5	0	3	248	27,8
Aysén	3	3	0	0	0	21	19,6
Magallanes	8	6	2	0	0	48	26,9
Desconocida	0	0	0	0	0	0	-
Total	882	578	226	78	95	6.105	31,4

Información Epivigila, Epidemiología y DEIS MINSAL

Los casos confirmados, ya sean acumulados, nuevos, activos o recuperados incluyen a los casos confirmados desde el 10-02-2021 por antígeno y a los acumulados con sospecha de reinfección.

1 Corresponde a casos clasificados con causa de muerte U07.1 (caso confirmado con resultado positivo de la prueba), según estadísticas del DEIS.

2 Para el cálculo estimado de confirmados recuperados se substraen a los casos confirmados acumulados, los casos activos confirmados y los casos fallecidos, independientemente de su causa de muerte.

3 Corresponde a casos confirmados por test de antígeno, según nueva definición del ordinario B51 N° 536 de la Subsecretaría de Salud Pública.

4 Casos que, teniendo un test de PCR positivo, no están ingresados aún en la plataforma de vigilancia epidemiológica (Epivigila).

5 El cálculo de casos activos excluye a quienes hayan fallecido, independientemente de la causa de muerte.

6 Tasa de incidencia activos = (casos activos confirmados / población) * 100.000. Población INE 2020, según proyección poblacional Censo 2017.

www.gob.cl/coronavirus

3. Casos confirmados totales, casos activos y fallecidos

Fecha	Casos totales acumulados	Casos nuevos totales	Casos nuevos con síntomas	Casos nuevos sin síntomas	Casos activos ¹	Fallecidos ²	Casos confirmados recuperados ³
30-06-2021	1.555.902	2.148	1.676	354	23.242	32.545	1.498.792
01-07-2021	1.558.557	2.677	2.033	493	22.224	32.588	1.502.411
02-07-2021	1.562.613	4.086	2.825	1.017	22.739	32.809	1.505.708
03-07-2021	1.566.461	3.880	2.659	1.030	22.809	32.973	1.509.297
04-07-2021	1.569.784	3.368	2.253	907	21.709	33.103	1.513.495
05-07-2021	1.572.608	2.852	1.803	811	20.647	33.249	1.517.303
06-07-2021	1.574.465	1.885	1.309	455	18.883	33.288	1.520.879
07-07-2021	1.576.336	1.892	1.437	359	17.357	33.328	1.524.232
08-07-2021	1.579.591	3.193	2.160	853	17.590	33.514	1.527.050
09-07-2021	1.582.391	2.906	1.882	832	18.027	33.636	1.529.269
10-07-2021	1.585.160	2.696	1.748	811	17.843	33.767	1.532.078
11-07-2021	1.587.478	2.330	1.442	737	17.043	33.877	1.535.072
12-07-2021	1.589.623	2.160	1.310	685	16.325	33.980	1.537.815
13-07-2021	1.590.887	1.278	910	292	14.766	34.016	1.540.595
14-07-2021	1.592.130	1.227	966	208	13.403	34.049	1.543.171
15-07-2021	1.594.496	2.336	1.512	680	13.569	34.207	1.545.186
16-07-2021	1.596.549	2.031	1.301	579	13.652	34.309	1.547.042
17-07-2021	1.598.481	1.874	1.148	623	12.863	34.403	1.549.660
18-07-2021	1.599.879	1.419	881	437	12.671	34.514	1.551.119
19-07-2021	1.600.883	1.015	679	265	11.575	34.539	1.553.145
20-07-2021	1.601.858	902	625	197	10.400	34.569	1.555.294
21-07-2021	1.602.854	989	776	173	9.461	34.611	1.557.199
22-07-2021	1.604.713	1.861	1.273	491	9.647	34.792	1.558.669
23-07-2021	1.606.358	1.656	1.112	454	9.970	34.875	1.559.891
24-07-2021	1.607.749	1.407	954	381	9.399	34.958	1.561.758
25-07-2021	1.609.177	1.446	948	407	9.227	35.026	1.563.280
26-07-2021	1.610.345	1.185	723	360	8.794	35.119	1.564.777
27-07-2021	1.611.090	753	527	174	8.141	35.151	1.566.138
28-07-2021	1.611.917	828	638	158	7.842	35.176	1.567.236
29-07-2021	1.613.288	1.383	916	381	8.017	35.295	1.568.294
30-07-2021	1.614.629	1.355	882	399	8.593	35.366	1.568.981
31-07-2021	1.615.771	1.152	762	296	8.125	35.448	1.570.492
01-08-2021	1.616.942	1.185	756	360	7.874	35.528	1.571.788
02-08-2021	1.617.852	921	584	251	7.504	35.616	1.573.007
03-08-2021	1.618.457	616	395	173	6.914	35.640	1.574.176
04-08-2021	1.619.183	674	505	127	6.402	35.671	1.575.377
05-08-2021	1.620.389	1.223	863	287	6.591	35.806	1.576.242
06-08-2021	1.621.571	1.147	738	343	7.125	35.880	1.576.801
07-08-2021	1.622.509	940	602	284	6.804	35.951	1.577.982
08-08-2021	1.623.363	868	452	270	6.379	36.016	1.579.137
09-08-2021	1.624.316	871	557	241	6.261	36.107	1.580.173
10-08-2021	1.624.823	514	309	165	5.778	36.138	1.581.129
11-08-2021	1.625.456	584	430	103	5.489	36.157	1.582.029
12-08-2021	1.626.594	1.128	744	276	5.744	36.243	1.582.781
13-08-2021	1.627.428	882	578	226	6.105	36.287	1.583.180

Nota explicativa: para esta tabla, el cálculo de casos confirmados activos y casos confirmados recuperados corresponde a la información disponible en la fecha en que se reportan en el Informe Diario. Los casos confirmados, ya sean acumulados, nuevos, activos o recuperados incluyen a los casos confirmados desde el 10-02-2021 por antígeno y a los acumulados con sospecha de reinfección.

1 El cálculo de casos activos excluye a quienes hayan fallecido, independientemente de la causa de muerte.

2 Corresponde a casos clasificados con causa de muerte U07.1 (caso confirmado con resultado positivo de la prueba), según estadísticas del DEIS.

3 Para el cálculo estimado de confirmados recuperados se substraen a los casos confirmados acumulados, los casos activos confirmados y los casos fallecidos, independientemente de su causa de muerte.

4. Curva de casos activos y recuperados según fecha de inicio de síntomas

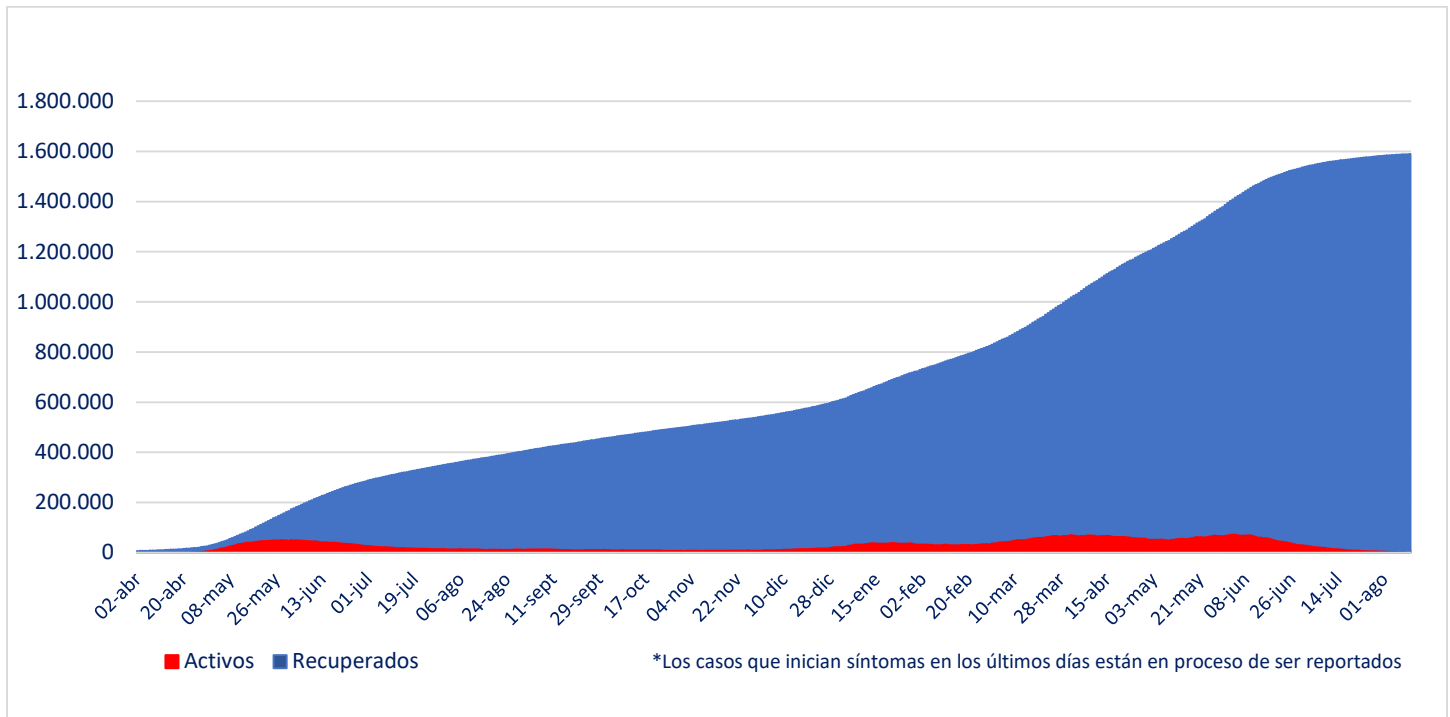

Fuente: Sistema de Notificación EPIVIGILA. Depto. de Epidemiología, DIPLAS MINSAL

Nota explicativa: para construir esta curva, se realiza el cálculo de casos activos y recuperados a partir del último día disponible de información, actualizando la curva completa hacia atrás. El número de fallecidos no aparece en este gráfico.

5. Evolución de nuevos casos confirmados por 100 mil habitantes (media móvil 7 días)

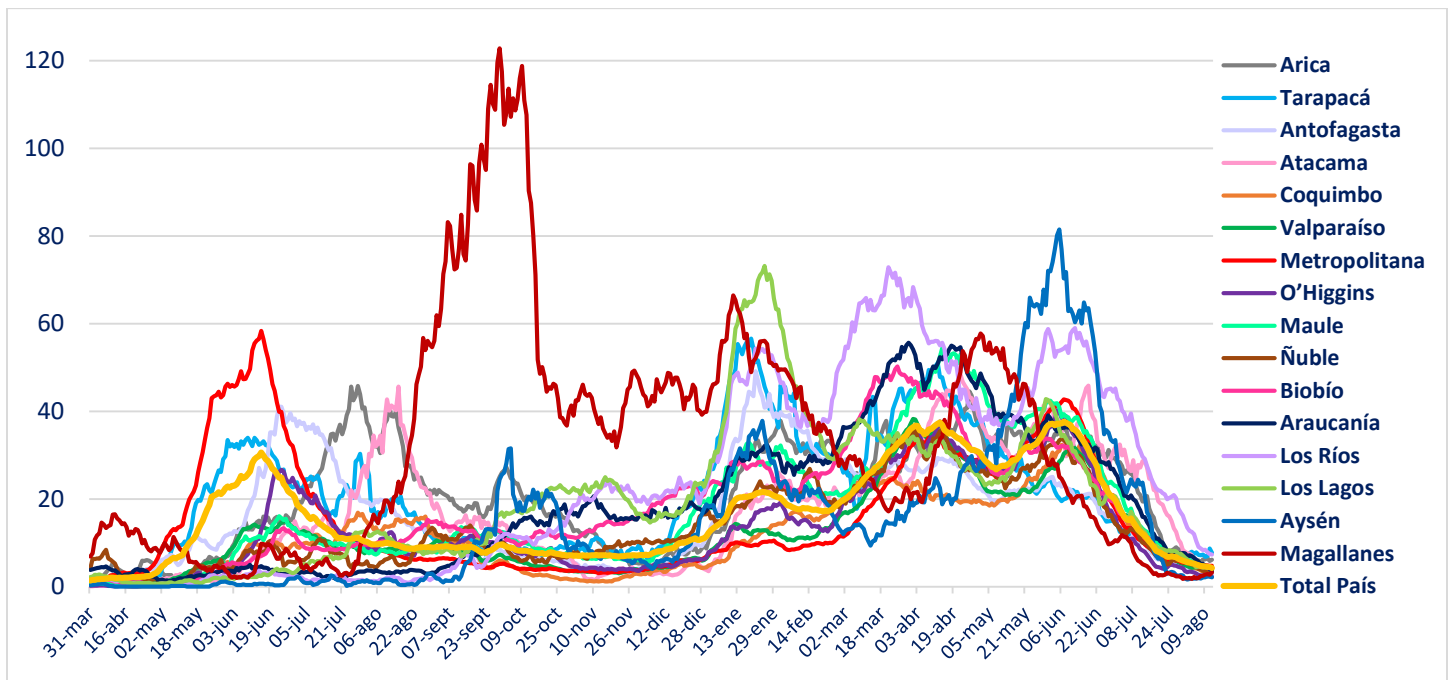

II. Casos probables

1. Casos probables por región

Región	Casos probables acumulados	Casos activos probables
Arica Parinacota	3.259	29
Tarapacá	9.493	99
Antofagasta	6.274	31
Atacama	1.536	17
Coquimbo	8.181	49
Valparaíso	47.350	285
Metropolitana	146.846	1.040
O'Higgins	14.042	48
Maule	9.989	95
Ñuble	9.702	48
Biobío	33.613	194
Araucanía	11.054	50
De los Ríos	5.645	61
De los Lagos	15.273	100
Aysén	1.585	8
Magallanes	3.197	14
Desconocida	1	0
Total	327.040	2.168

2. Casos probables acumulados y activos informados por fecha

Fecha	Casos probables acumulados	Casos activos probables
30-06-2021	307.959	7.072
01-07-2021	309.735	7.656
02-07-2021	311.036	7.810
03-07-2021	312.097	7.669
04-07-2021	313.057	7.415
05-07-2021	313.196	6.519
06-07-2021	313.462	5.829
07-07-2021	314.963	6.396
08-07-2021	315.893	6.351
09-07-2021	316.732	6.355
10-07-2021	317.378	6.035
11-07-2021	317.898	5.887
12-07-2021	317.531	5.196
13-07-2021	317.583	4.556
14-07-2021	317.752	4.722
15-07-2021	318.252	4.505
16-07-2021	318.575	4.356
17-07-2021	319.001	4.054
18-07-2021	319.075	3.549
19-07-2021	319.249	3.098
20-07-2021	319.377	2.764
21-07-2021	320.191	3.110
22-07-2021	320.751	3.172
23-07-2021	321.118	3.193
24-07-2021	321.595	3.150
25-07-2021	321.957	3.152
26-07-2021	322.080	2.898
27-07-2021	322.207	2.696
28-07-2021	322.787	2.971
29-07-2021	323.155	2.931
30-07-2021	323.504	2.914
31-07-2021	323.818	2.728
01-08-2021	324.091	2.574
02-08-2021	324.205	2.324
03-08-2021	324.344	2.163
04-08-2021	324.956	2.464
05-08-2021	324.887	2.514
06-08-2021	325.135	2.433
07-08-2021	325.477	2.397
08-08-2021	325.407	1.963
09-08-2021	325.902	2.137
10-08-2021	325.989	1.969
11-08-2021	326.472	2.184
12-08-2021	326.782	2.193
13-08-2021	327.040	2.168

III. Pacientes Fallecidos

1. Pacientes fallecidos por grupo etario

Tramos de edad	# pacientes	% total	% agrupado
≤ 39 años	1.022	2,82%	2,82%
40 a 49 años	1.537	4,24%	4,24%
50 a 59 años	4.043	11,14%	11,14%
60 a 69 años	7.433	20,48%	20,48%
70 a 79 años	9.860	27,17%	61,32%
80 a 89 años	8.938	24,63%	
≥90 años	3.454	9,52%	
Total	36.287	100%	100%

2. Fallecidos según fecha de defunción, de acuerdo a criterios DEIS

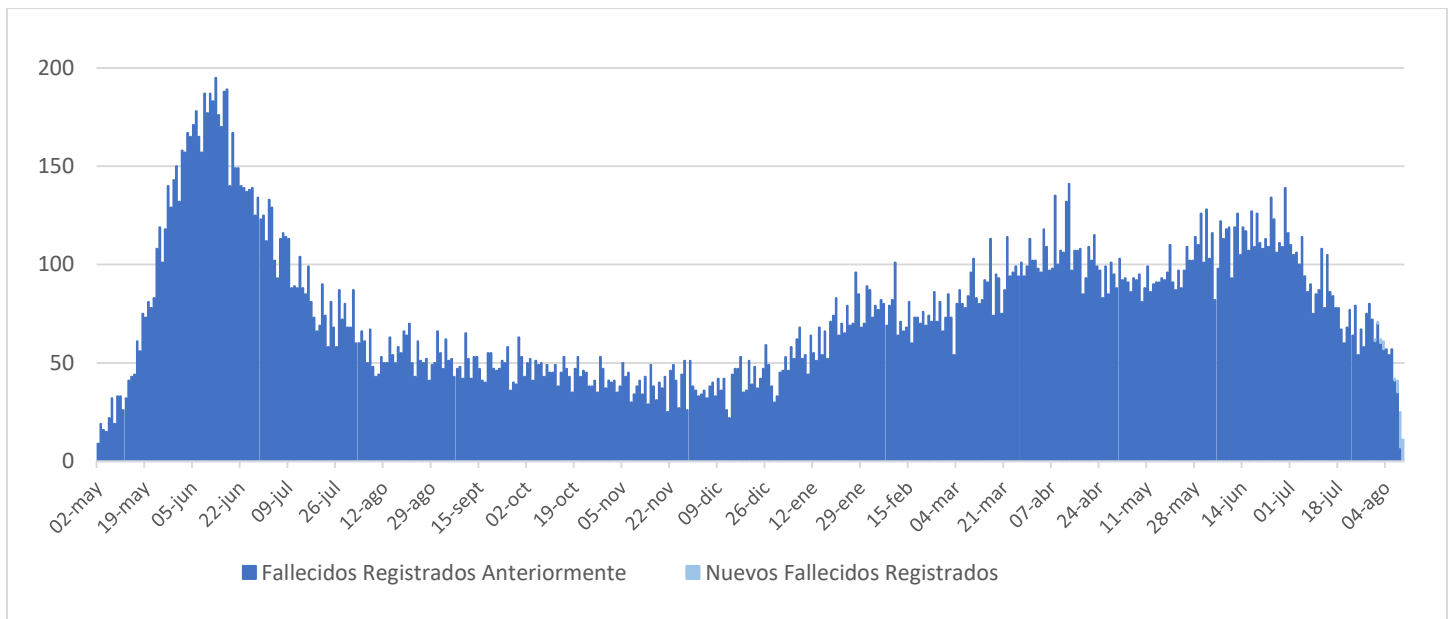

IV. Capacidad Hospitalaria

1. Sistema Integrado Covid 19, camas de unidades de cuidados intensivos (UCI)

Total de camas críticas	3.309	Camas críticas disponibles	536	Camas críticas ocupados	2.773
-------------------------	-------	----------------------------	-----	-------------------------	-------

2. Hospitalización en unidades de cuidados intensivos (UCI) de pacientes Covid 19

Región	# pacientes	% total
Arica	14	1,37%
Tarapacá	3	0,29%
Antofagasta	40	3,91%
Atacama	9	0,88%
Coquimbo	41	4,01%
Valparaíso	73	7,14%
Santiago	603	58,94%
O'Higgins	38	3,71%
Maule	37	3,62%
Ñuble	18	1,76%
Biobío	68	6,65%
Araucanía	35	3,42%
Los Ríos	9	0,88%
Los Lagos	32	3,13%
Aysén	0	0,00%
Magallanes	3	0,29%
Total	1.023	100%

Tipo de ventilación	# pacientes	% total
En ventilación mecánica	794	77,61%
Sin ventilación mecánica	229	22,39%
Total	1.023	100%

* Pacientes reportados durante el día anterior de forma agregada, UGCC

* Pacientes reportados durante el día anterior de forma agregada, UGCC

3. Hospitalización diaria en unidades de cuidados intensivos (UCI)

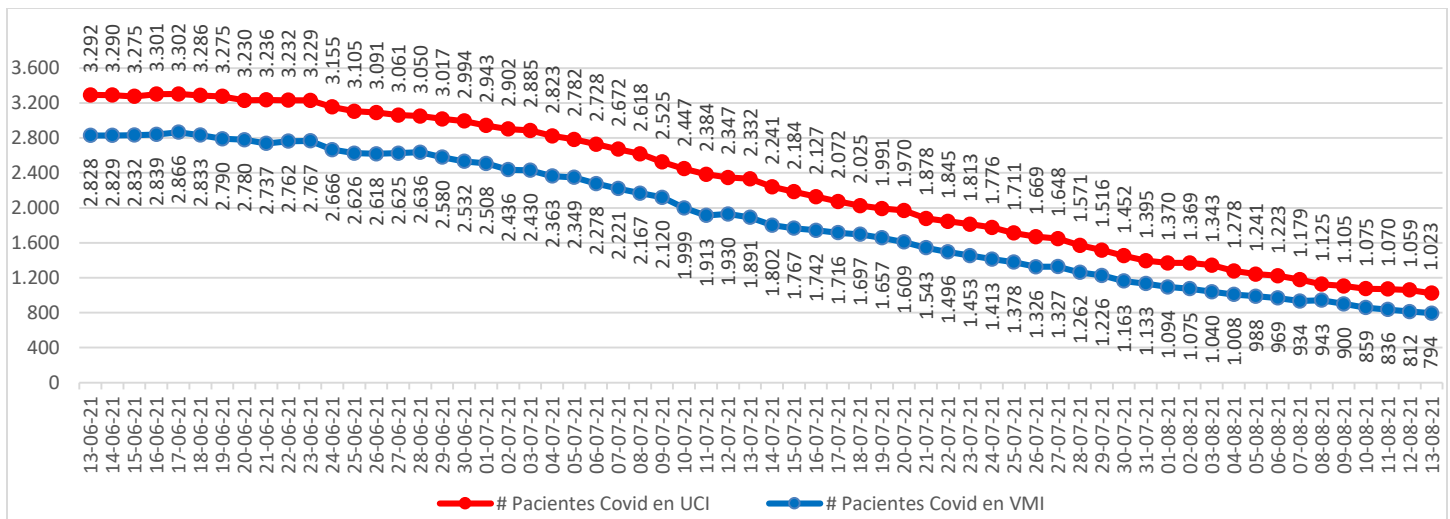

* Pacientes reportados durante el día anterior. A partir del 23 de febrero se reportan los datos informados de forma agregada, UGCC

Nota explicativa: De acuerdo al manual de registro de gestión de camas en la red integrada público-privada 2021, aprobado en Resolución Exenta 244 de 22 de febrero de 2021, a partir del 23 de febrero, se comienza a reportar el N° de pacientes COVID-19 hospitalizados en UCI informados de forma agregada por los establecimientos en la plataforma UGCC, ya que los datos individualizados (Registro clínicos de los pacientes) requieren un mayor esfuerzo por parte de los establecimientos al momento de reportar y esto puede generar un atraso de notificación en la plataforma UGCC.

4. Evolución de camas UCI habilitadas y ocupadas – País

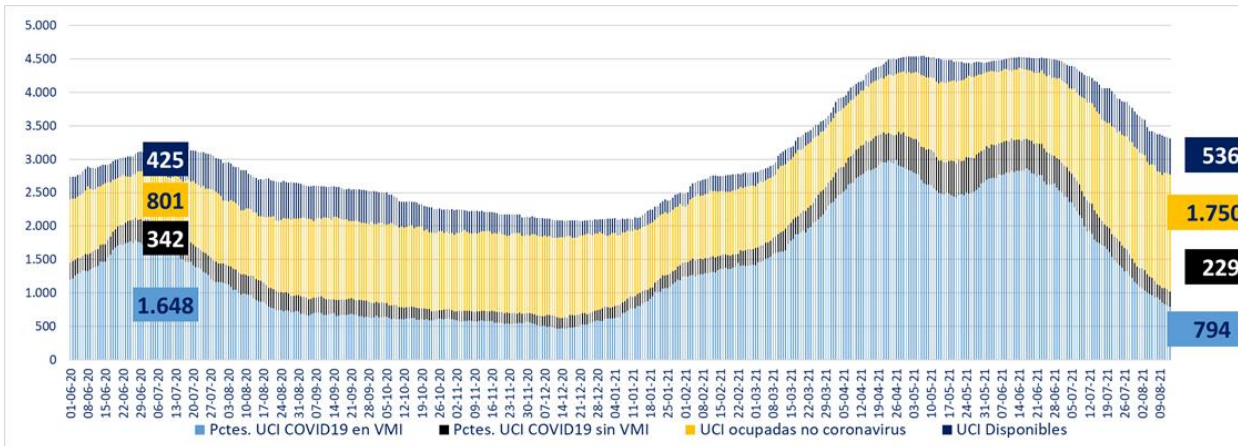

* A partir del 23 de febrero se reportan los datos informados de forma agregada, UGCC

5. Evolución de camas UCI habilitadas y ocupadas – R. Metropolitana

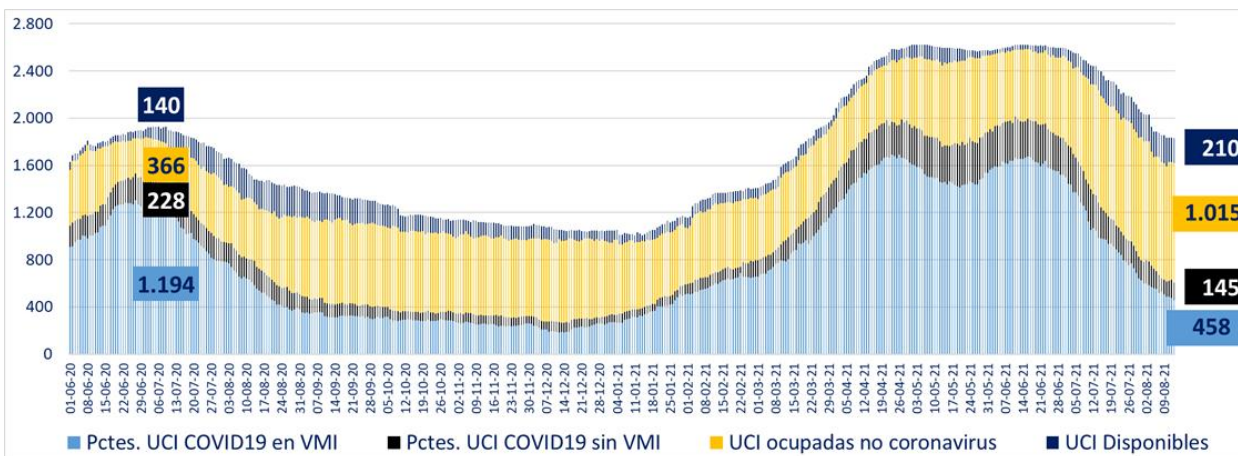

* A partir del 23 de febrero se reportan los datos informados de forma agregada, UGCC

6. Evolución de camas UCI habilitadas y ocupadas – Regiones

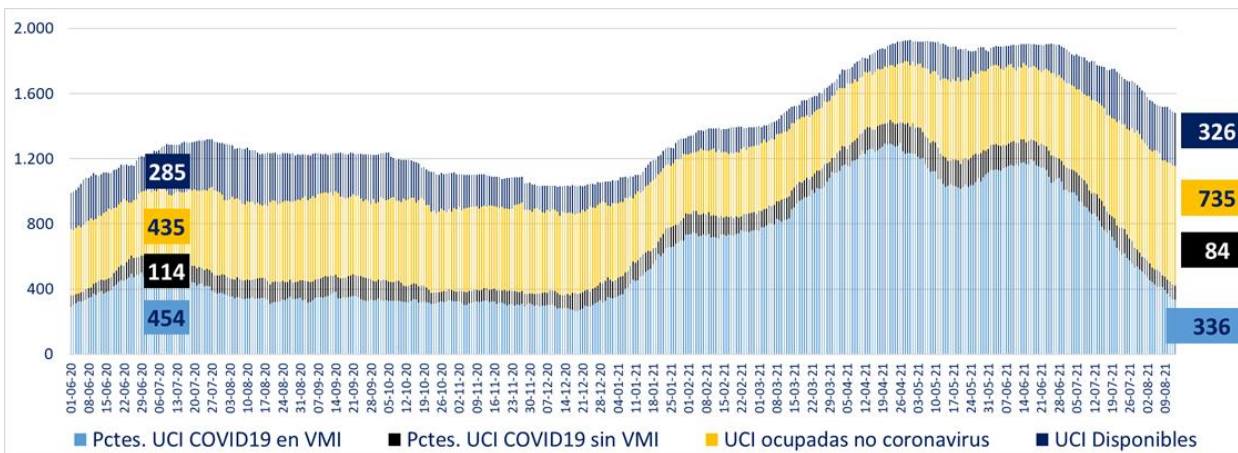

* A partir del 23 de febrero se reportan los datos informados de forma agregada, UGCC

7. Número pacientes Covid-19 en Unidades de Cuidado Intensivo (UCI) por tramos de edad

Tramos de edad	# pacientes	% total
≤ 39 años	125	12,07%
40 a 49 años	122	11,78%
50 a 59 años	200	19,31%
60 a 69 años	310	29,92%
≥ 70 años	279	26,93%
Total	1.036	100%

* Pacientes reportados durante el día anterior de forma individualizada, UGCC

8. Evolución de pacientes Covid-19 en Unidades de Cuidado Intensivo (UCI) por tramos de edad

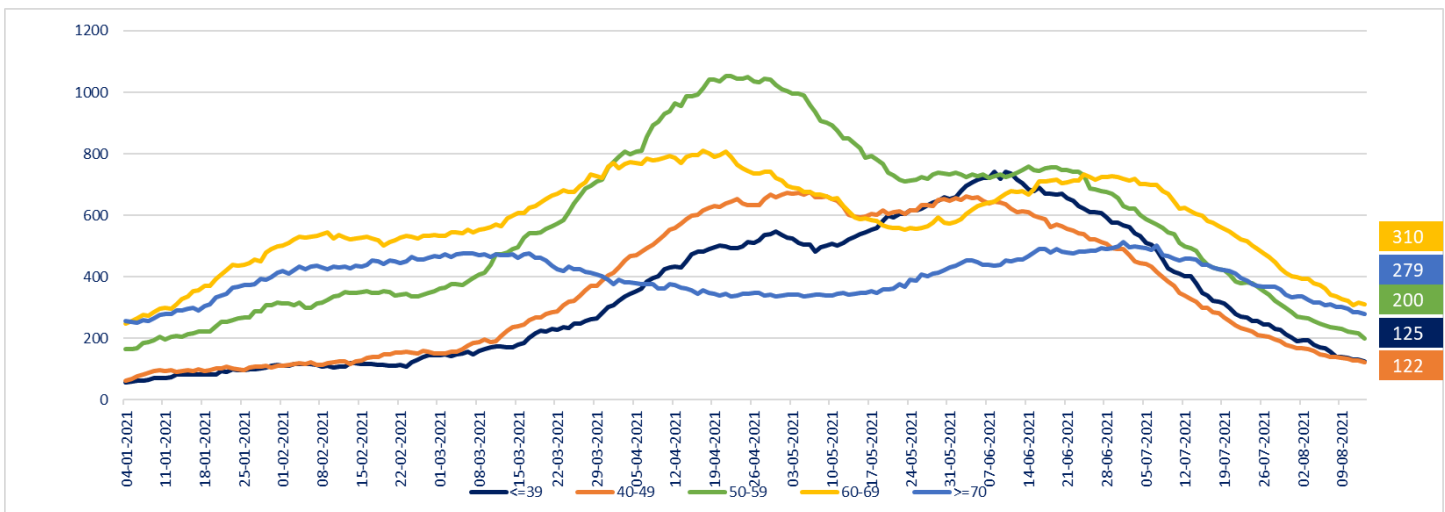

* Pacientes reportados durante el día anterior de forma individualizada, UGCC

Nota explicativa: De acuerdo al manual de registro de gestión de camas en la red integrada público-privada 2021, aprobado en Resolución Exenta 244 de 22 de febrero de 2021, a partir del 23 de febrero, se comienza a reportar el N° de pacientes COVID-19 hospitalizados en UCI informados de forma agregada por los establecimientos en la plataforma UGCC, ya que los datos individualizados (Registro clínicos de los pacientes) requieren un mayor esfuerzo por parte de los establecimientos al momento de reportar y esto puede generar un atraso de notificación en la plataforma UGCC.

9. Hospitalización de pacientes Covid19 en sistema integrado

Fecha	Camas básicas	Camas media	UTI	UCI	Total
02-07-2021	1.351	1.621	1.328	2.902	7.202
03-07-2021	1.357	1.573	1.321	2.885	7.136
04-07-2021	1.220	1.459	1.269	2.823	6.771
05-07-2021	1.201	1.504	1.305	2.782	6.792
06-07-2021	1.178	1.540	1.231	2.728	6.677
07-07-2021	1.192	1.482	1.222	2.672	6.568
08-07-2021	1.113	1.481	1.250	2.618	6.462
09-07-2021	1.112	1.433	1.156	2.525	6.226
10-07-2021	1.044	1.315	1.209	2.447	6.015
11-07-2021	982	1.266	1.174	2.384	5.806
12-07-2021	979	1.273	1.107	2.347	5.706
13-07-2021	991	1.403	1.115	2.332	5.841
14-07-2021	963	1.289	1.099	2.241	5.592
15-07-2021	1.010	1.169	1.077	2.184	5.440
16-07-2021	880	1.157	1.065	2.127	5.229
17-07-2021	840	1.143	997	2.072	5.052
18-07-2021	844	1.085	1.006	2.025	4.960
19-07-2021	790	1.076	985	1.991	4.842
20-07-2021	810	1.104	987	1.970	4.871
21-07-2021	792	1.118	954	1.878	4.742
22-07-2021	751	1.005	906	1.845	4.507
23-07-2021	737	975	881	1.813	4.406
24-07-2021	730	958	860	1.776	4.324
25-07-2021	705	993	850	1.711	4.259
26-07-2021	621	960	946	1.669	4.196
27-07-2021	706	958	821	1.648	4.133
28-07-2021	685	933	788	1.571	3.977
29-07-2021	666	978	774	1.516	3.934
30-07-2021	571	946	744	1.452	3.713
31-07-2021	617	898	733	1.395	3.643
01-08-2021	650	795	683	1.370	3.498
02-08-2021	611	848	686	1.369	3.514
03-08-2021	540	920	693	1.343	3.496
04-08-2021	543	845	717	1.278	3.383
05-08-2021	491	793	726	1.241	3.251
06-08-2021	477	810	691	1.223	3.201
07-08-2021	471	784	682	1.179	3.116
08-08-2021	462	710	682	1.125	2.979
09-08-2021	541	722	693	1.105	3.061
10-08-2021	443	785	685	1.075	2.988
11-08-2021	425	724	661	1.070	2.880
12-08-2021	425	665	629	1.059	2.778
13-08-2021	409	687	621	1.023	2.740

* A partir del 23 de febrero se reportan los datos informados de forma agregada, UGCC

10. Evolución semanal de egresos hospitalarios pacientes Covid19

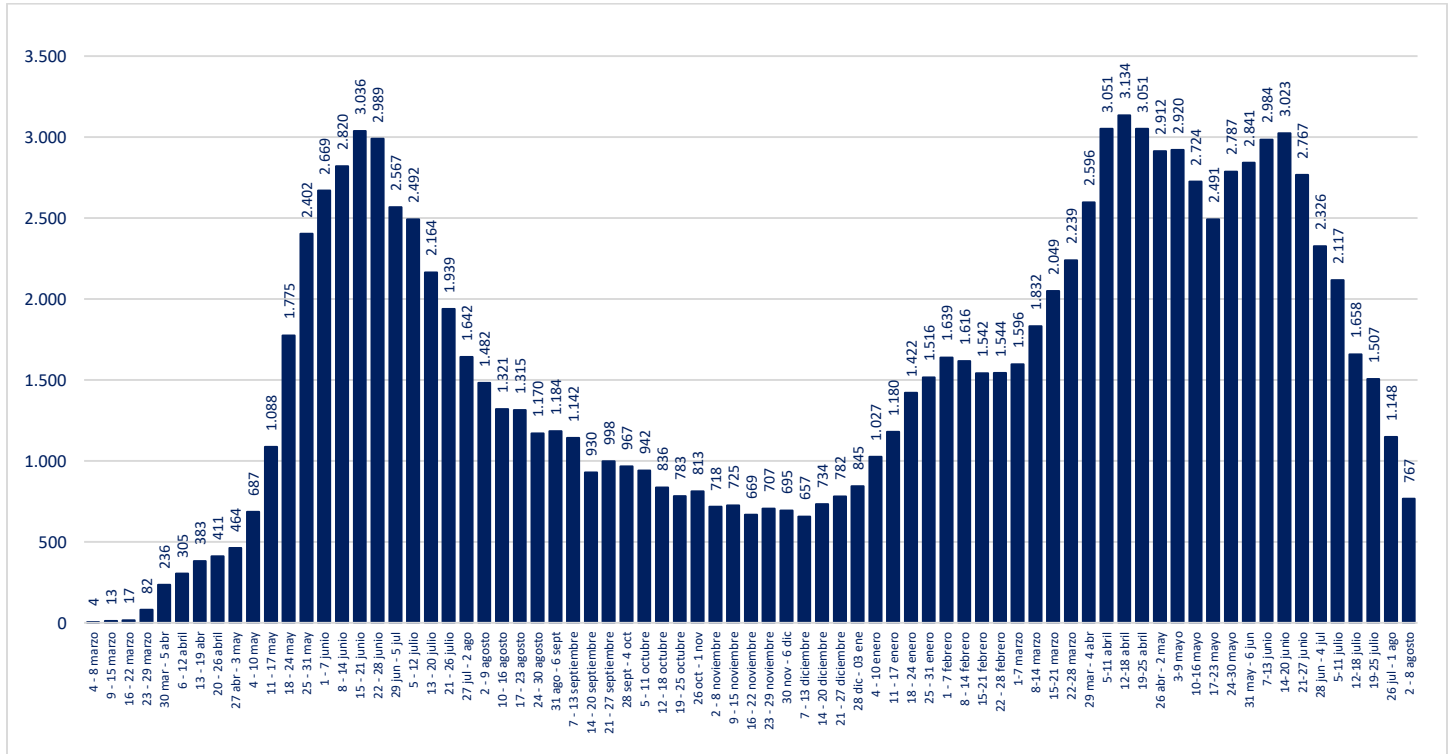

* Pacientes reportados de forma individualizada, UGCC

V. Exámenes

1. Exámenes para la detección de SARS CoV-2

	# exámenes realizados	% total	# exámenes informados últimas 24 hrs
Test de PCR	18.774.819	97,02%	56.188
Test de Antígeno	577.132	2,98%	6.242
Total	19.351.951	100%	62.430

2. Exámenes PCR informados por tipo de establecimiento

	# exámenes PCR realizados	% total	# exámenes PCR informados últimas 24 hrs
Instituto de Salud Pública	288.602	1,54%	137
Hospitales públicos	8.191.729	43,63%	23.877
Privados	10.294.488	54,83%	32.174
Total	18.774.819	100%	56.188

Reportado por Epidemiología MINSAL

3. Datos de exámenes PCR informados según laboratorios por región en las últimas 24 hrs.

Región	# exámenes PCR informados	# nuevos casos PCR positivos	Positividad PCR día ¹	Positividad última semana
Arica y Parinacota	1.215	19	2%	1%
Tarapacá	1.416	8	1%	2%
Antofagasta	1.987	10	1%	1%
Atacama	1.180	4	0%	1%
Coquimbo	1.827	28	2%	2%
Valparaíso	5.236	80	2%	2%
Metropolitana	20.782	392	2%	2%
O'Higgins	2.215	18	1%	1%
Maule	3.513	57	2%	2%
Ñuble	1.240	26	2%	1%
Biobío	6.572	44	1%	1%
Araucanía	2.424	35	1%	2%
Los Ríos	1.380	29	2%	2%
Los Lagos	3.987	26	1%	1%
Aysén	403	3	1%	1%
Magallanes	811	8	1%	1%
Desconocida	0	0	-	-
Total	56.188	787	1,40%	1,53%

¹ Positividad PCR día = nuevos casos PCR positivos / # exámenes PCR día
Región según toma la muestra

4. Datos de exámenes de antígeno según región, informados el 11 de agosto

Región	# exámenes antígeno informados
Arica y Parinacota	620
Tarapacá	184
Antofagasta	154
Atacama	88
Coquimbo	73
Valparaíso	699
Metropolitana	1.753
O'Higgins	346
Maule	826
Ñuble	155
Biobío	356
Araucanía	285
Los Ríos	155
Los Lagos	161
Aysén	41
Magallanes	346
Desconocida	0
Total	6.242

5. Exámenes PCR informados según día, acumulados y número de laboratorios que reportan

Fecha	# exámenes PCR informados	# total de exámenes PCR	# laboratorios que reporta	# nuevos casos PCR positivos	Positividad PCR día ¹	Casos totales PCR positivos acumulados	Positividad PCR total
30-06-2021	23.337	16.611.165	127	1.793	7,68%	1.499.978	9,03%
01-07-2021	34.044	16.645.209	159	2.137	6,28%	1.502.116	9,02%
02-07-2021	65.112	16.710.321	164	3.681	5,65%	1.505.794	9,01%
03-07-2021	66.147	16.776.468	163	3.437	5,20%	1.509.234	9,00%
04-07-2021	66.869	16.843.337	165	2.972	4,44%	1.512.206	8,98%
05-07-2021	60.614	16.903.951	147	2.604	4,30%	1.514.813	8,96%
06-07-2021	33.857	16.937.808	131	1.665	4,92%	1.516.473	8,95%
07-07-2021	31.044	16.968.852	156	1.488	4,79%	1.517.959	8,95%
08-07-2021	63.516	17.032.368	161	2.827	4,45%	1.520.856	8,93%
09-07-2021	61.922	17.094.290	167	2.627	4,24%	1.523.410	8,91%
10-07-2021	60.323	17.154.613	166	2.431	4,03%	1.525.934	8,90%
11-07-2021	60.869	17.215.482	160	2.089	3,43%	1.528.026	8,88%
12-07-2021	56.454	17.271.936	151	1.998	3,54%	1.530.027	8,86%
13-07-2021	29.823	17.301.759	126	1.112	3,73%	1.531.141	8,85%
14-07-2021	26.369	17.328.128	156	943	3,58%	1.532.118	8,84%
15-07-2021	63.357	17.391.485	173	2.092	3,30%	1.534.265	8,82%
16-07-2021	57.665	17.449.150	169	1.837	3,19%	1.536.153	8,80%
17-07-2021	55.148	17.504.298	165	1.653	3,00%	1.537.881	8,79%
18-07-2021	50.138	17.554.436	142	1.301	2,59%	1.539.179	8,77%
19-07-2021	30.612	17.585.048	143	892	2,91%	1.540.073	8,76%
20-07-2021	26.123	17.611.171	130	774	2,96%	1.540.941	8,75%
21-07-2021	26.100	17.637.271	158	712	2,73%	1.541.667	8,74%
22-07-2021	61.273	17.698.544	168	1.646	2,69%	1.543.325	8,72%
23-07-2021	55.384	17.753.928	170	1.465	2,65%	1.544.792	8,70%
24-07-2021	55.254	17.809.182	167	1.208	2,19%	1.546.001	8,68%
25-07-2021	57.621	17.866.803	165	1.290	2,24%	1.547.290	8,66%
26-07-2021	51.766	17.918.569	148	1.066	2,06%	1.548.356	8,64%
27-07-2021	28.945	17.947.514	127	629	2,17%	1.548.984	8,63%
28-07-2021	28.055	17.975.569	155	610	2,17%	1.549.594	8,62%
29-07-2021	61.854	18.037.423	169	1.219	1,97%	1.550.813	8,60%
30-07-2021	57.330	18.094.753	172	1.228	2,14%	1.552.042	8,58%
31-07-2021	54.852	18.149.605	167	986	1,80%	1.553.028	8,56%
01-08-2021	59.375	18.208.980	170	1.059	1,78%	1.554.086	8,53%
02-08-2021	56.007	18.264.987	153	825	1,47%	1.554.911	8,51%
03-08-2021	28.083	18.293.070	127	541	1,93%	1.555.451	8,50%
04-08-2021	27.886	18.320.956	155	505	1,81%	1.556.012	8,49%
05-08-2021	61.030	18.381.986	170	1.066	1,75%	1.557.080	8,47%
06-08-2021	55.364	18.437.350	170	1.010	1,82%	1.558.137	8,45%
07-08-2021	58.359	18.495.709	170	841	1,44%	1.558.981	8,43%
08-08-2021	55.001	18.550.710	167	847	1,54%	1.559.827	8,41%
09-08-2021	53.938	18.604.648	154	800	1,48%	1.560.627	8,39%
10-08-2021	28.474	18.633.122	131	446	1,57%	1.561.072	8,38%
11-08-2021	26.334	18.659.456	159	424	1,61%	1.561.550	8,37%
12-08-2021	59.175	18.718.631	171	1.005	1,70%	1.562.583	8,35%
13-08-2021	56.188	18.774.819	170	787	1,40%	1.563.341	8,33%

¹ Positividad PCR día= nuevos casos PCR positivos / # exámenes PCR día. Positividad total= casos PCR positivos totales/ total de exámenes PCR Reportado por Epidemiología MINSAL.

6. Porcentaje y media móvil (siete días) de positividad de exámenes PCR

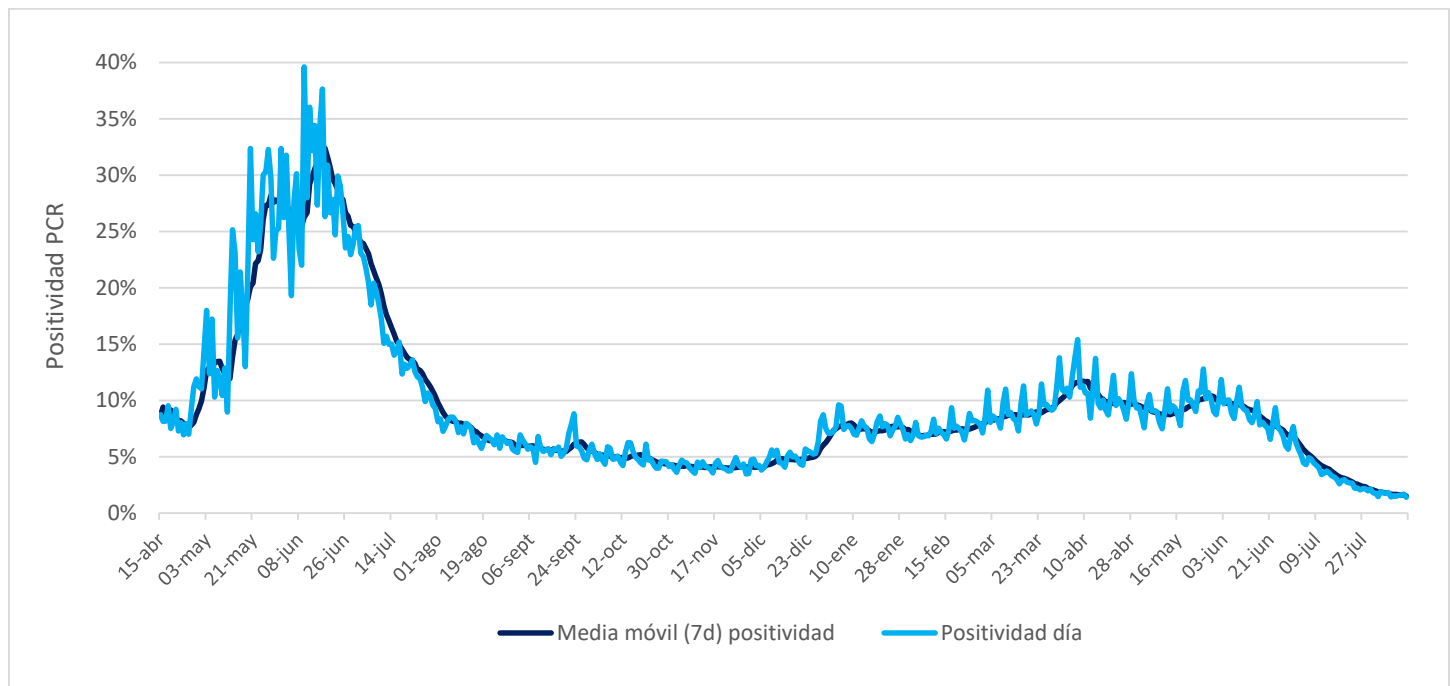

VI. Residencias sanitarias

1. Datos de residencias sanitarias informadas por región

Región	N° de Residencias Habilitadas	N° de Camas Totales	N° de Usuarios en Residencia	N° de Camas Disponibles	FOR
Arica y Parinacota	4	247	96	108	47%
Tarapacá	6	508	237	152	57%
Antofagasta	7	591	195	308	30%
Atacama	4	284	76	177	17%
Coquimbo	5	366	101	235	27%
Valparaíso	7	939	165	592	21%
Metropolitana	12	2.278	434	1.464	21%
O'Higgins	6	288	85	167	32%
Maule	18	973	334	396	44%
Ñuble	9	269	123	119	48%
Biobío	19	1.434	313	933	23%
Araucanía	12	844	183	467	27%
Los Ríos	9	543	67	379	14%
Los Lagos	9	520	96	337	22%
Aysén	3	73	16	50	24%
Magallanes	5	207	29	146	15%
Totales de RS	135	10.364	2.550	6.030	27%
Otros Dispositivos	21	2.234	869	964	46%
Total	156	12.598	3.419	6.994	31%

- **N° de Residencias Habilitadas:** Número de dispositivos u hoteles habilitados.
- **N° de Camas Totales:** Número total de camas contratadas.
- **N° de Usuarios en Residencia:** Número de personas hospedadas en este día.
- **N° de Camas Disponibles:** Número total de camas disponibles para recibir usuarios. *(En este número se descuentan las camas que se consideran inhabilitadas por aseo, mantención, pieza compartida o para uso de staff de persona de turno)*
- **FOR: factor de ocupación real, equivale a la ocupación, pero considerando el número de camas inhabilitadas**
***FOR = camas ocupadas / (camas totales - camas inhabilitadas) ***