

REPORTE

DIARIO

14 de enero de 2021



#CuidémonosEntreTodos

I. Casos confirmados

1. Casos confirmados de Coronavirus a nivel nacional

	Casos confirmados acumulados	Casos nuevos totales	Casos nuevos con síntomas	Casos nuevos sin síntomas	Casos nuevos sin notificar ¹	Casos activos confirmados ²	Fallecidos totales ³	Casos confirmados recuperados ⁴
Arica Parinacota	11.519	100	47	53	0	476	241	10.796
Tarapacá	18.186	280	188	91	1	1.373	309	16.504
Antofagasta	26.345	199	122	76	1	1.554	599	24.165
Atacama	9.038	54	27	27	0	309	116	8.617
Coquimbo	15.128	68	46	20	2	453	315	14.358
Valparaíso	39.099	280	196	63	21	1.747	1.299	36.029
Metropolitana	329.427	810	510	217	83	5.095	11.024	313.016
O'Higgins	23.201	145	100	43	2	879	616	21.720
Maule	29.678	450	323	127	0	2.142	603	26.934
Ñuble	11.879	73	60	13	0	616	234	11.035
Biobío	53.336	505	390	109	6	3.079	913	49.317
Araucanía	26.588	326	231	87	8	1.565	351	24.677
De los Ríos	11.143	206	118	88	0	1.244	117	9.785
De los Lagos	31.812	557	271	261	25	3.385	294	28.132
Aysén	1.921	26	19	7	0	201	18	1.703
Magallanes	18.360	98	77	20	1	682	244	17.427
Desconocida	52	0	0	0	0	0	1	52
	656.712	4.177	2.725	1.302	150	24.800	17.294	614.267

Información Epivigila, Epidemiología y DEIS MINSAL

1 Casos que, teniendo un test de PCR positivo, no están ingresados aún en la plataforma de vigilancia epidemiológica (Epivigila).

2 El cálculo de casos activos excluye a quienes hayan fallecido, independientemente de la causa de muerte.

3 Corresponde a casos clasificados con causa de muerte U07.1 (caso confirmado con resultado positivo de la prueba), según estadísticas del DEIS.

4 Para el cálculo estimado de confirmados recuperados se substraen a los casos confirmados acumulados, los casos activos confirmados y los casos fallecidos, independientemente de su causa de muerte.

2. Casos confirmados totales, casos activos y fallecidos

Fecha	Casos totales acumulados	Casos nuevos totales	Casos nuevos con síntomas	Casos nuevos sin síntomas	Casos activos ¹	Fallecidos ²	Casos confirmados recuperados ³
01-12-2020	552.864	1.119	747	354	9.089	15.430	528.034
02-12-2020	553.898	1.035	773	245	8.647	15.438	529.501
03-12-2020	555.406	1.507	1.079	409	9.104	15.519	530.470
04-12-2020	557.135	1.729	1.155	552	9.719	15.558	531.543
05-12-2020	558.668	1.533	1.014	494	9.509	15.592	533.250
06-12-2020	560.382	1.710	1.078	583	9.646	15.628	534.789
07-12-2020	562.142	1.760	1.132	583	9.892	15.663	536.267
08-12-2020	563.534	1.389	958	406	9.806	15.680	537.727
09-12-2020	564.778	1.247	945	287	9.596	15.690	539.171
10-12-2020	566.440	1.662	1.128	517	10.057	15.774	540.288
11-12-2020	567.974	1.531	1.112	399	10.526	15.782	541.345
12-12-2020	569.781	1.807	1.281	491	10.530	15.846	543.083
13-12-2020	571.919	2.139	1.427	684	10.887	15.886	544.822
14-12-2020	573.830	1.911	1.243	647	11.035	15.931	546.538
15-12-2020	575.329	1.498	1.064	412	10.864	15.949	548.190
16-12-2020	576.731	1.402	1.052	330	10.594	15.959	549.852
17-12-2020	578.732	1.998	1.414	535	11.199	16.007	551.200
18-12-2020	581.135	2.404	1.551	809	12.468	16.051	552.289
19-12-2020	583.354	2.217	1.517	666	12.591	16.101	554.333
20-12-2020	585.545	2.191	1.411	740	13.105	16.154	555.956
21-12-2020	587.488	1.943	1.276	614	13.047	16.197	557.913
22-12-2020	589.189	1.699	1.086	576	12.794	16.217	559.845
23-12-2020	590.914	1.726	1.281	414	12.561	16.228	561.794
24-12-2020	593.310	2.395	1.598	741	13.214	16.303	563.457
25-12-2020	595.831	2.520	1.597	860	14.133	16.358	565.002
26-12-2020	598.394	2.564	1.618	864	14.275	16.404	567.376
27-12-2020	600.105	1.711	1.105	565	13.745	16.443	569.578
28-12-2020	602.028	1.923	1.395	489	13.572	16.443	571.674
29-12-2020	603.986	1.958	1.410	499	13.477	16.488	573.681
30-12-2020	605.950	1.961	1.554	363	13.514	16.499	575.595
31-12-2020	608.973	3.022	2.036	873	14.638	16.608	577.382
01-01-2021	612.564	3.588	2.321	1.132	16.355	16.660	579.203
02-01-2021	615.902	3.338	2.055	1.165	16.870	16.724	581.961
03-01-2021	618.191	2.289	1.492	753	16.620	16.767	584.457
04-01-2021	620.641	2.450	1.751	645	16.626	16.767	586.900
05-01-2021	623.101	2.457	1.885	519	16.885	16.788	589.081
06-01-2021	625.483	2.378	1.896	439	17.239	16.816	591.081
07-01-2021	629.176	3.685	2.614	944	18.679	16.913	593.235
08-01-2021	633.381	4.201	2.685	1.356	20.259	16.974	595.799
09-01-2021	637.742	4.361	2.762	1.428	20.749	17.037	599.604
10-01-2021	641.923	4.181	2.663	1.391	21.613	17.096	602.861
11-01-2021	645.892	3.970	2.451	1.363	22.309	17.162	606.055
12-01-2021	649.135	3.238	2.043	1.045	22.798	17.182	608.804
13-01-2021	652.525	3.394	2.328	963	23.407	17.204	611.564
14-01-2021	656.712	4.177	2.725	1.302	24.800	17.294	614.267

Información Epivigila, Epidemiología y DEIS MINSAL

Nota explicativa: para esta tabla, el cálculo de casos confirmados activos y casos confirmados recuperados corresponde a la información disponible en la fecha en que se reportan en el Informe Diario.

1 El cálculo de casos activos excluye a quienes hayan fallecido, independientemente de la causa de muerte.

2 Corresponde a casos clasificados con causa de muerte U07.1 (caso confirmado con resultado positivo de la prueba), según estadísticas del DEIS.

3 Para el cálculo estimado de confirmados recuperados se substraen a los casos confirmados acumulados, los casos activos confirmados y los casos fallecidos, independientemente de su causa de muerte.

3. Curva de casos activos y recuperados según fecha de inicio de síntomas

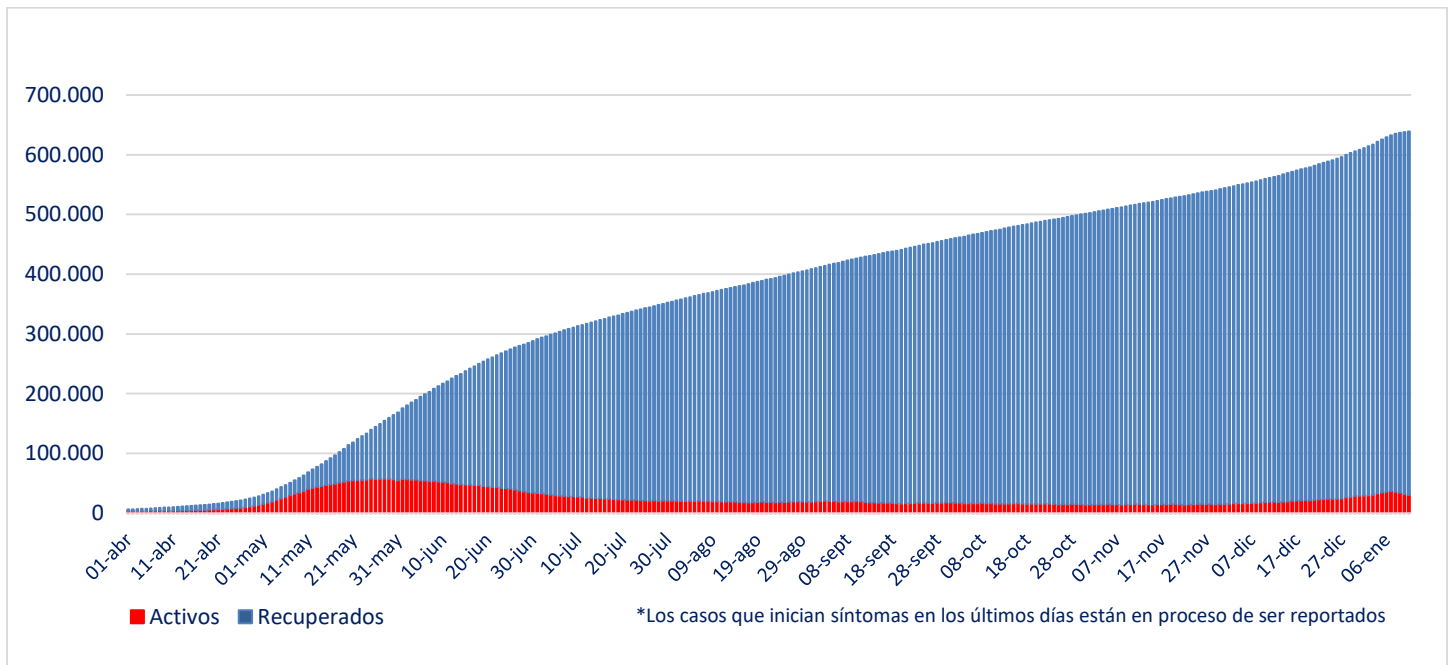

Fuente: Sistema de Notificación EPIVIGILA. Depto. de Epidemiología, DIPLAS MINSAL

Nota explicativa: para construir esta curva, se realiza el cálculo de casos activos y recuperados a partir del último día disponible de información, actualizando la curva completa hacia atrás. El número de fallecidos no aparece en este gráfico.

4. Evolución de nuevos casos confirmados por 100 mil habitantes (media móvil 7 días)

a. Regiones con 10 o más casos (por 100 mil habitantes)

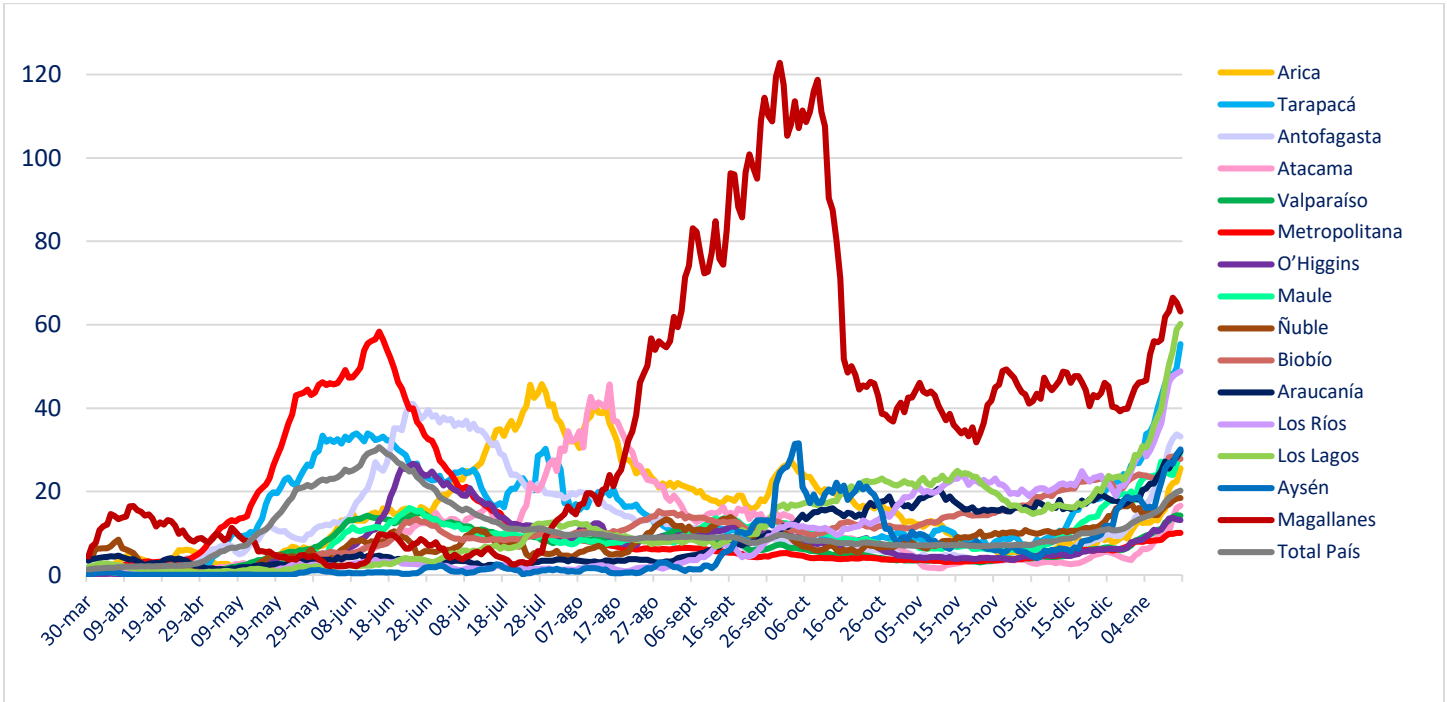

b. Regiones con menos de 10 casos (por 100 mil habitantes)

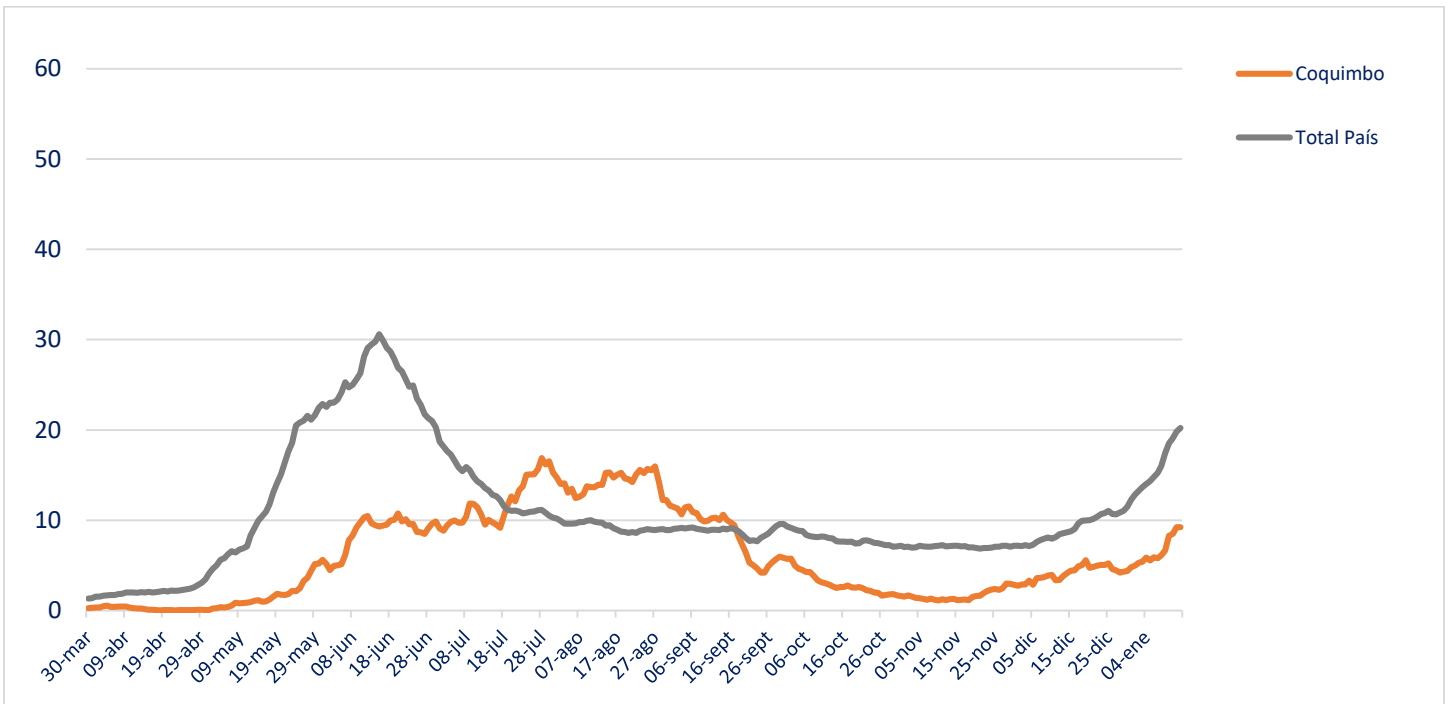

II. Casos probables

1. Casos probables por región

Región	Casos probables acumulados	Casos activos probables
Arica Parinacota	357	3
Tarapacá	3.391	339
Antofagasta	1.452	48
Atacama	97	24
Coquimbo	2.266	91
Valparaíso	15.832	660
Metropolitana	43.798	1.484
O'Higgins	5.207	172
Maule	898	66
Ñuble	3.775	255
Biobío	8.642	610
Araucanía	1.132	145
De los Ríos	548	113
De los Lagos	3.242	582
Aysén	238	40
Magallanes	1.651	111
	92.526	4.743

2. Casos probables acumulados y activos informados por fecha

Fecha	Casos probables acumulados	Casos activos probables
01-12-2020	75.655	1.748
02-12-2020	76.018	1.865
03-12-2020	76.383	1.999
04-12-2020	76.697	2.044
05-12-2020	77.021	2.031
06-12-2020	77.120	1.906
07-12-2020	77.350	1.893
08-12-2020	77.390	1.726
09-12-2020	77.802	1.879
10-12-2020	77.925	1.783
11-12-2020	78.366	2.006
12-12-2020	78.715	2.088
13-12-2020	79.067	2.188
14-12-2020	79.177	2.063
15-12-2020	79.270	1.889
16-12-2020	79.817	2.220
17-12-2020	80.295	2.435
18-12-2020	80.694	2.576
19-12-2020	81.093	2.618
20-12-2020	81.363	2.589
21-12-2020	81.496	2.450
22-12-2020	81.608	2.275
23-12-2020	82.085	2.473
24-12-2020	82.518	2.555
25-12-2020	82.871	2.580
26-12-2020	83.082	2.374
27-12-2020	83.161	2.154
28-12-2020	83.329	2.001
29-12-2020	83.505	1.929
30-12-2020	84.213	2.350
31-12-2020	84.939	2.780
01-01-2021	85.483	3.041
02-01-2021	85.863	3.088
03-01-2021	86.032	2.922
04-01-2021	86.280	2.875
05-01-2021	86.496	2.797
06-01-2021	87.278	3.238
07-01-2021	88.126	3.693
08-01-2021	88.912	3.997
09-01-2021	89.545	4.073
10-01-2021	90.241	4.323
11-01-2021	90.567	4.250
12-01-2021	90.777	4.071
13-01-2021	91.669	4.427
14-01-2021	92.526	4.743

III. Pacientes Fallecidos

1. Pacientes fallecidos por grupo etario

Tramos de edad	# pacientes	% total	% agrupado
≤ 39 años	392	2,27%	2,27%
40 a 49 años	589	3,41%	3,41%
50 a 59 años	1.713	9,91%	9,91%
60 a 69 años	3.617	20,91%	20,91%
70 a 79 años	4.889	28,27%	63,50%
80 a 89 años	4.468	25,83%	
≥90 años	1.626	9,40%	
Total	17.294	100%	100%

2. Fallecidos según fecha de defunción, de acuerdo a criterios DEIS

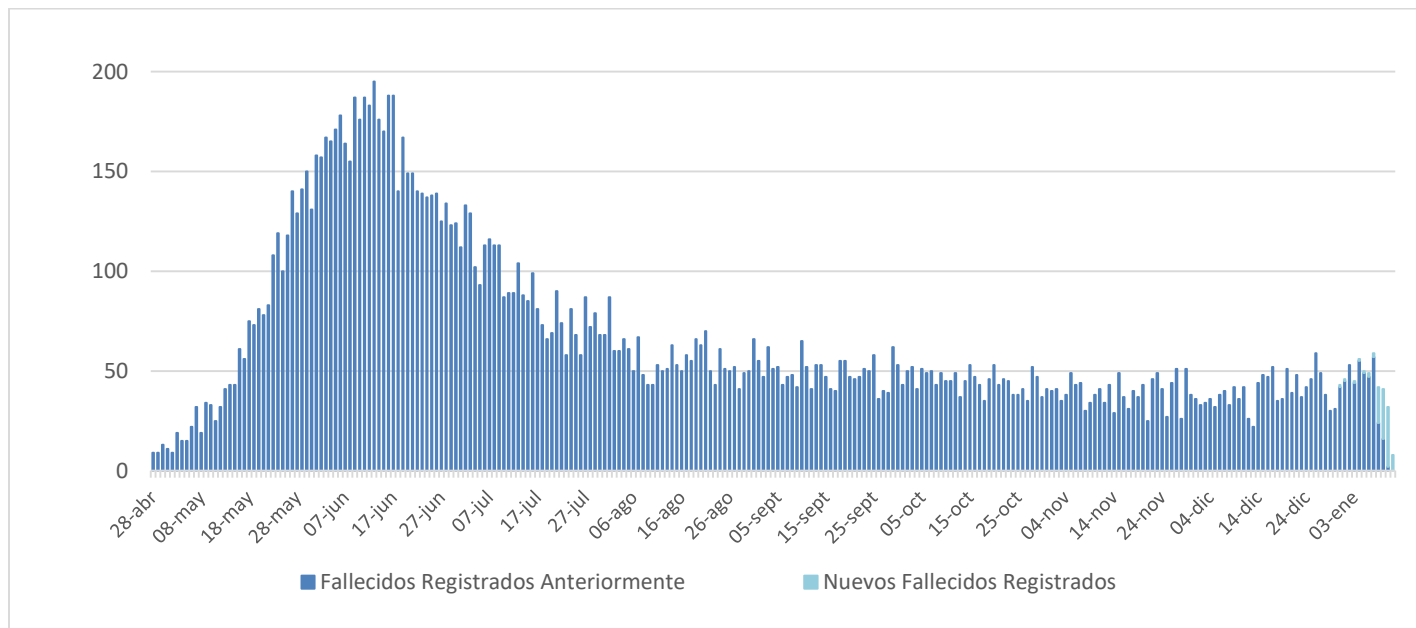

IV. Capacidad Hospitalaria

1. Sistema Integrado Covid 19, camas de unidades de cuidados intensivos (UCI)

Total de camas críticas	2.126	Camas críticas disponibles	162	Camas críticas ocupados	1.964
-------------------------	-------	----------------------------	-----	-------------------------	-------

2. Hospitalización en unidades de cuidados intensivos (UCI) de pacientes Covid 19

Región	# pacientes	% total
Arica	10	1,00%
Tarapacá	31	3,10%
Antofagasta	53	5,30%
Atacama	3	0,30%
Coquimbo	22	2,20%
Valparaíso	76	7,60%
Santiago	389	38,90%
O'Higgins	41	4,10%
Maule	64	6,40%
Ñuble	26	2,60%
Biobío	149	14,90%
Araucanía	52	5,20%
Los Ríos	13	1,30%
Los Lagos	50	5,00%
Aysén	5	0,50%
Magallanes	16	1,60%
Total	1.000	100%

Tramos de edad	# pacientes	% total
≤ 39 años	83	8,30%
40 a 49 años	94	9,40%
50 a 59 años	205	20,50%
60 a 69 años	328	32,80%
≥ 70 años	290	29,00%
Total	1.000	100%

Tipo de ventilación	# pacientes	% total
En ventilación mecánica	806	80,60%
Sin ventilación mecánica	163	16,30%
Ventilación mecánica no invasiva	31	3,10%
Total	1.000	100%

* Pacientes reportados durante el día anterior, UGCC

3. Hospitalización diaria en unidades de cuidados intensivos (UCI)

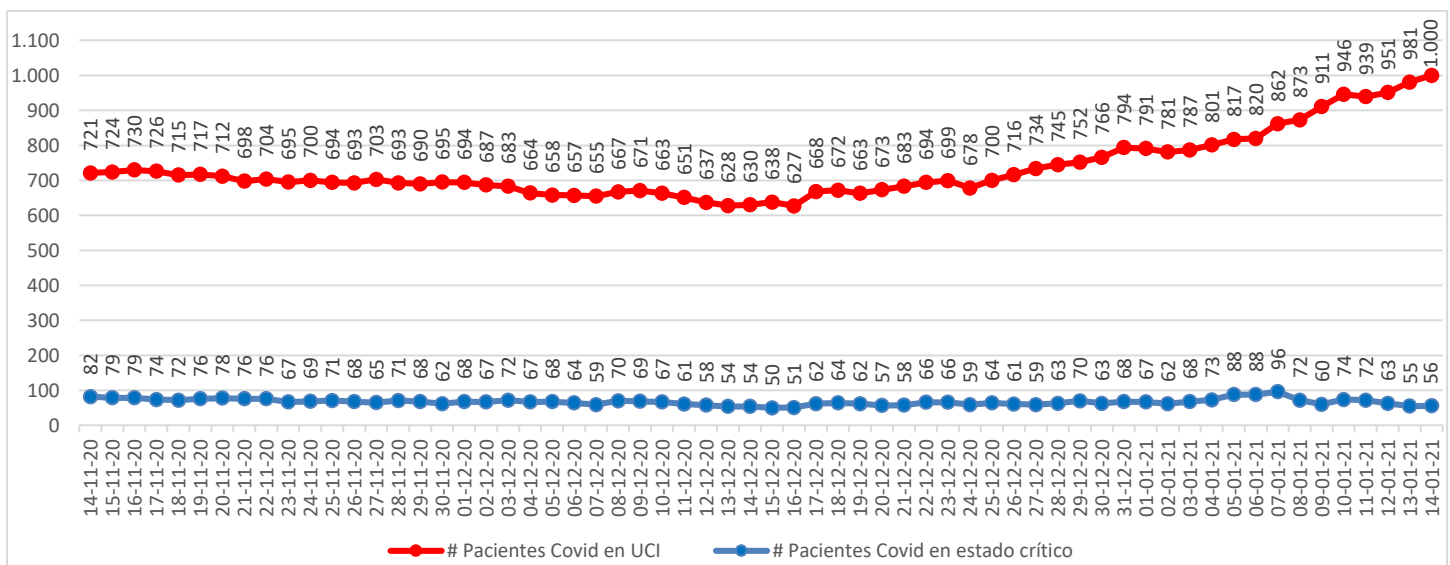

* Pacientes reportados durante el día anterior, UGCC

4. Hospitalización de pacientes Covid19 en sistema integrado

Fecha	Camas básicas	Camas media	UTI	UCI	Total
03-12-2020	627	606	399	683	2.315
04-12-2020	638	588	391	664	2.281
05-12-2020	642	586	392	658	2.278
06-12-2020	644	591	390	657	2.282
07-12-2020	648	605	396	655	2.304
08-12-2020	641	616	404	667	2.328
09-12-2020	651	642	409	671	2.373
10-12-2020	664	635	417	663	2.379
11-12-2020	658	642	420	651	2.371
12-12-2020	670	644	426	637	2.377
13-12-2020	669	648	433	628	2.378
14-12-2020	685	679	440	630	2.434
15-12-2020	684	668	459	638	2.449
16-12-2020	673	674	448	627	2.422
17-12-2020	678	698	442	668	2.486
18-12-2020	687	696	433	672	2.488
19-12-2020	673	677	418	663	2.431
20-12-2020	688	688	428	673	2.477
21-12-2020	722	716	443	683	2.564
22-12-2020	739	735	443	694	2.611
23-12-2020	728	708	439	699	2.574
24-12-2020	751	677	427	678	2.533
25-12-2020	729	655	415	700	2.499
26-12-2020	739	690	432	716	2.577
27-12-2020	746	712	425	734	2.617
28-12-2020	748	727	431	745	2.651
29-12-2020	784	725	435	752	2.696
30-12-2020	772	768	444	766	2.750
31-12-2020	786	752	452	794	2.784
01-01-2021	767	759	446	791	2.763
02-01-2021	781	778	467	781	2.807
03-01-2021	814	835	464	787	2.900
04-01-2021	819	863	469	801	2.952
05-01-2021	815	852	464	817	2.948
06-01-2021	840	850	457	820	2.967
07-01-2021	859	851	445	862	3.017
08-01-2021	858	862	464	873	3.057
09-01-2021	867	874	464	911	3.116
10-01-2021	869	821	485	946	3.121
11-01-2021	882	834	519	939	3.174
12-01-2021	912	891	553	951	3.307
13-01-2021	916	934	553	981	3.384
14-01-2021	950	925	557	1.000	3.432

* UGCC

5. Evolución semanal de egresos hospitalarios pacientes Covid19

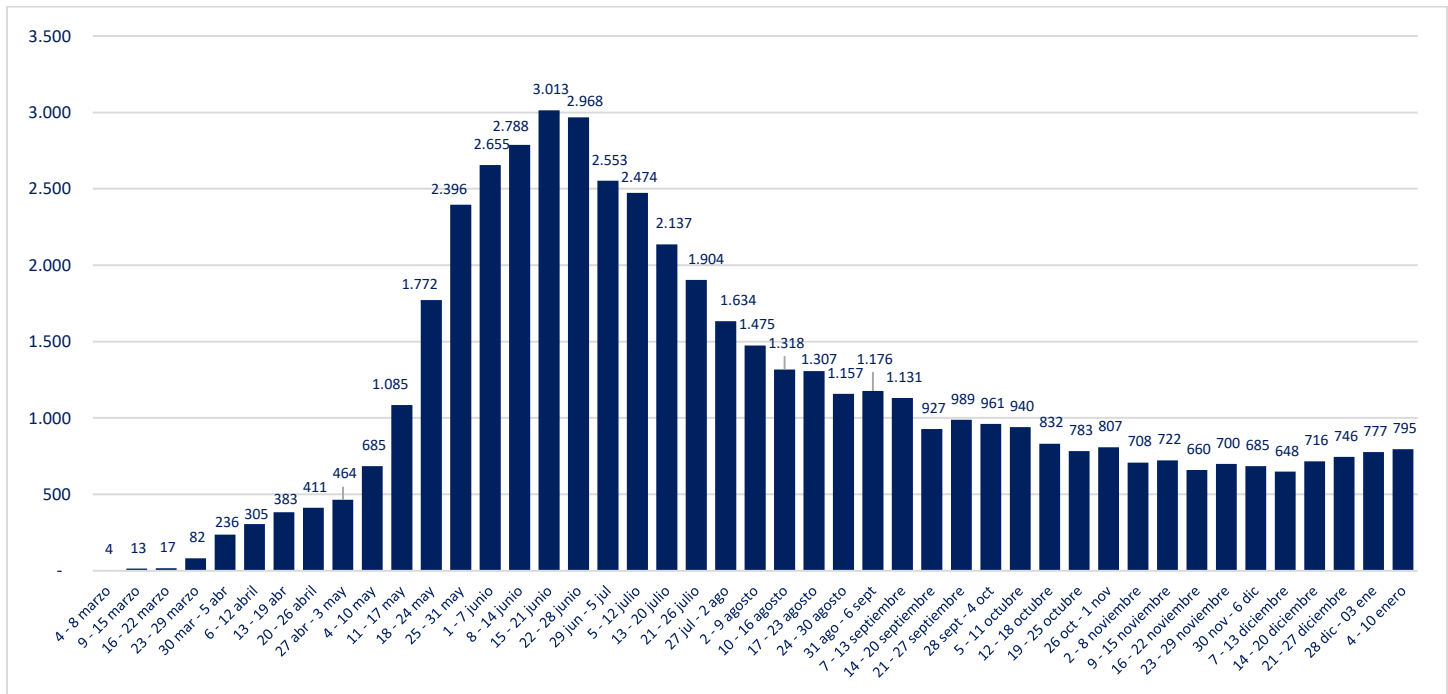

*UGCC

V. Exámenes PCR

1. Exámenes PCR informados por tipo de establecimiento

	# exámenes realizados	% total	# exámenes informados últimas 24 hrs
Instituto de Salud Pública	210.250	2,97%	882
Hospitales públicos	3.303.501	46,68%	23.967
Privados	3.562.909	50,35%	29.267
	7.076.660	100%	54.116

*Reportado por Epidemiología MINSAL

2. Datos de exámenes PCR informados según laboratorios por región en las últimas 24 hrs.

Región	# exámenes informados	# nuevos casos	Positividad día	Positividad última semana
Arica y Parinacota	1.215	100	8%	6%
Tarapacá	1.452	280	19%	13%
Antofagasta	2.506	199	8%	7%
Atacama	645	54	8%	6%
Coquimbo	1.288	68	5%	6%
Valparaíso	4.450	280	6%	7%
Metropolitana	19.939	810	4%	4%
O'Higgins	1.976	145	7%	6%
Maule	3.180	450	14%	10%
Ñuble	1.444	73	5%	7%
Biobío	5.778	505	9%	9%
Araucanía	2.309	326	14%	13%
Los Ríos	1.585	206	13%	14%
Los Lagos	5.198	557	11%	11%
Aysén	316	26	8%	7%
Magallanes	835	98	12%	13%
Desconocida	0	0	-	-
	54.116	4.177	7,72%	7,49%

Positividad día = nuevos casos/# exámenes día
Región según toma la muestra

3. Exámenes PCR informados por días, acumulados y número de laboratorios que reportan

Fecha	# exámenes informados	# total de exámenes	# laboratorios que reporta	# nuevos casos	Positividad día	Casos totales acumulados	Positividad total
01-12-2020	23.680	5.357.133	91	1.119	4,73%	552.506	10,31%
02-12-2020	21.600	5.378.733	137	1.035	4,79%	553.541	10,29%
03-12-2020	36.062	5.414.795	138	1.507	4,18%	555.048	10,25%
04-12-2020	40.641	5.455.436	140	1.729	4,25%	556.777	10,21%
05-12-2020	40.161	5.495.597	140	1.533	3,82%	558.310	10,16%
06-12-2020	42.177	5.537.774	141	1.710	4,05%	560.020	10,11%
07-12-2020	38.743	5.576.517	118	1.760	4,54%	561.780	10,07%
08-12-2020	28.185	5.604.702	92	1.389	4,93%	563.169	10,05%
09-12-2020	22.192	5.626.894	132	1.247	5,62%	564.416	10,03%
10-12-2020	32.509	5.659.403	107	1.662	5,11%	566.078	10,00%
11-12-2020	27.489	5.686.892	131	1.531	5,57%	567.609	9,98%
12-12-2020	40.359	5.727.251	140	1.807	4,48%	569.416	9,94%
13-12-2020	48.054	5.775.305	138	2.139	4,45%	571.555	9,90%
14-12-2020	46.876	5.822.181	116	1.911	4,08%	573.466	9,85%
15-12-2020	29.482	5.851.663	98	1.498	5,08%	574.964	9,83%
16-12-2020	25.899	5.877.562	134	1.402	5,41%	576.366	9,81%
17-12-2020	40.061	5.917.623	140	1.998	4,99%	578.364	9,77%
18-12-2020	47.534	5.965.157	141	2.404	5,06%	580.768	9,74%
19-12-2020	46.726	6.011.883	140	2.217	4,74%	582.985	9,70%
20-12-2020	50.285	6.062.168	138	2.191	4,36%	585.176	9,65%
21-12-2020	45.693	6.107.861	114	1.943	4,25%	587.119	9,61%
22-12-2020	29.905	6.137.766	98	1.699	5,68%	588.818	9,59%
23-12-2020	31.234	6.169.000	132	1.726	5,53%	590.544	9,57%
24-12-2020	44.304	6.213.304	142	2.395	5,41%	592.939	9,54%
25-12-2020	48.011	6.261.315	134	2.520	5,25%	595.459	9,51%
26-12-2020	48.273	6.309.588	130	2.564	5,31%	598.023	9,48%
27-12-2020	27.297	6.336.885	89	1.711	6,27%	599.734	9,46%
28-12-2020	23.491	6.360.376	108	1.923	8,19%	601.657	9,46%
29-12-2020	22.390	6.382.766	99	1.958	8,74%	603.615	9,46%
30-12-2020	26.092	6.408.858	137	1.961	7,52%	605.576	9,45%
31-12-2020	42.570	6.451.428	140	3.022	7,10%	608.598	9,43%
01-01-2021	50.583	6.502.011	143	3.588	7,09%	612.186	9,42%
02-01-2021	46.178	6.548.189	128	3.338	7,23%	615.524	9,40%
03-01-2021	29.784	6.577.973	93	2.289	7,69%	617.813	9,39%
04-01-2021	25.497	6.603.470	96	2.450	9,61%	620.263	9,39%
05-01-2021	25.817	6.629.287	95	2.457	9,52%	622.720	9,39%
06-01-2021	32.036	6.661.323	119	2.378	7,42%	625.098	9,38%
07-01-2021	47.718	6.709.041	125	3.685	7,72%	628.783	9,37%
08-01-2021	54.041	6.763.082	132	4.201	7,77%	632.984	9,36%
09-01-2021	58.116	6.821.198	132	4.361	7,50%	637.345	9,34%
10-01-2021	59.726	6.880.924	129	4.181	7,00%	641.526	9,32%
11-01-2021	57.438	6.938.362	110	3.970	6,91%	645.496	9,30%
12-01-2021	42.722	6.981.084	100	3.238	7,58%	648.734	9,29%
13-01-2021	41.460	7.022.544	128	3.394	8,19%	652.128	9,29%
14-01-2021	54.116	7.076.660	134	4.177	7,72%	656.305	9,27%

Positividad día= nuevos casos/ # exámenes día. Positividad total= casos totales/ total de exámenes
Reportado por Epidemiología MINSAL.

4. Porcentaje y media móvil (siete días) de positividad de exámenes PCR

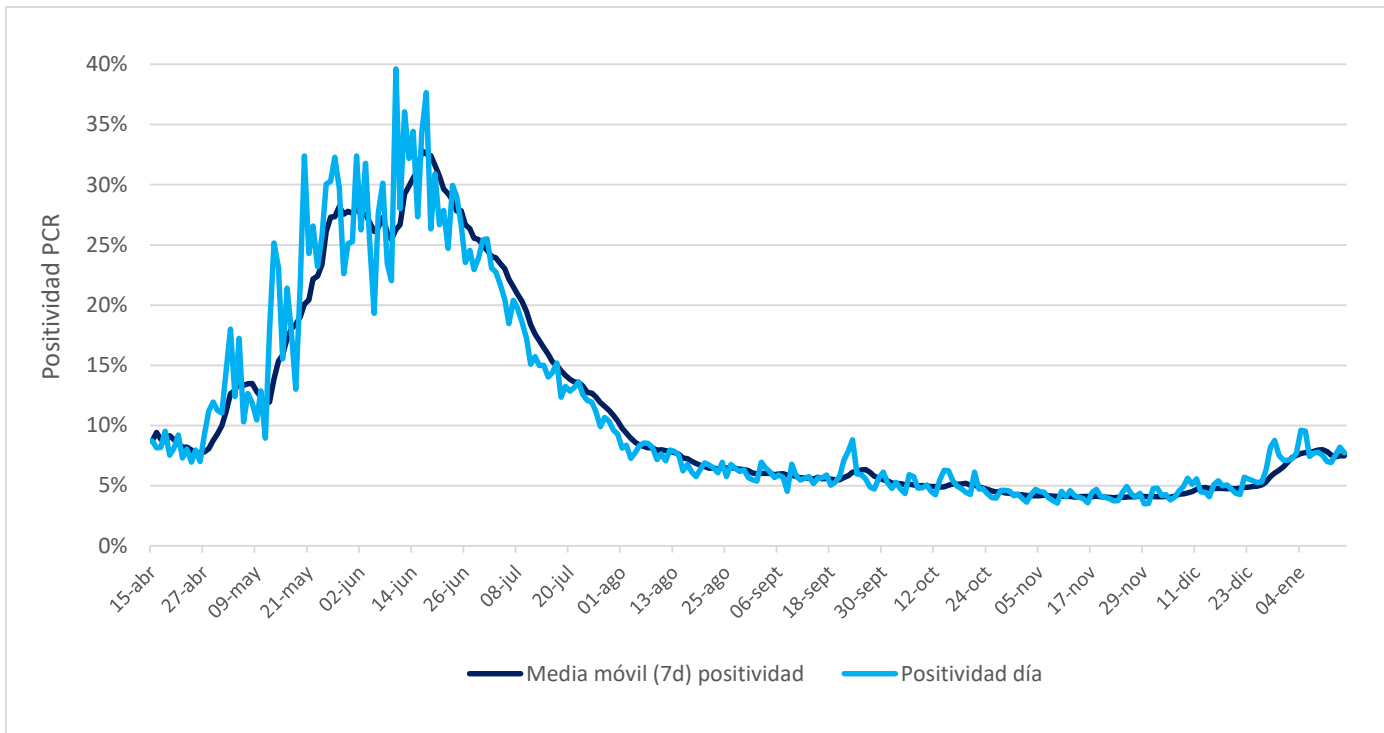

VI. Residencias sanitarias

1. Datos de residencias sanitarias informadas por región

Región	N° de Camas Totales	N° de Usuarios en Residencia	N° de Residencias Habilitadas
Arica y Parinacota	549	404	7
Tarapacá	1.615	969	11
Antofagasta	793	415	10
Atacama	195	157	2
Coquimbo	355	184	6
Valparaíso	573	310	6
Metropolitana	1.612	1.051	10
O'Higgins	240	168	6
Maule	632	340	15
Ñuble	267	212	9
Biobío	1.185	896	17
Araucanía	527	303	8
Los Ríos	357	238	8
Los Lagos	523	365	12
Aysén	96	66	4
Magallanes	404	211	12
Total	9.923	6.289	143