

REPORTE

DIARIO

15 de mayo de 2020



#CuidémonosEntreTodos

I. Casos confirmados

1. Casos confirmados de Coronavirus a nivel nacional

	Casos totales acumulados	Casos nuevos totales	Casos nuevos con síntomas	Casos nuevos sin síntomas*	Fallecidos	% Total
Arica - Parinacota	368	5	5	0	7	0,93%
Tarapacá	779	97	75	22	2	1,97%
Antofagasta	1.331	54	38	16	12	3,37%
Atacama	143	3	2	1	0	0,36%
Coquimbo	180	15	5	10	1	0,46%
Valparaíso	1.312	99	66	33	27	3,32%
Metropolitana	29.276	2.060	1.793	267	221	74,04%
O'Higgins	323	28	22	6	5	0,82%
Maule	540	21	14	7	14	1,37%
Ñuble	885	36	30	6	20	2,24%
Biobío	1.036	41	32	9	9	2,62%
Araucanía	1.564	28	18	10	43	3,96%
De los Ríos	219	5	4	1	6	0,55%
De los Lagos	641	8	6	2	11	1,62%
Aysén	8	0	0	0	0	0,02%
Magallanes	937	2	2	0	16	2,37%
Total	39.542	2.502	2.112	390	394	100%

Información Epivigila, Epidemiología MINSAL / *Corresponden a pesquisa de pacientes asintomáticos en contacto estrecho con casos, con PCR (+)

2. Casos totales diarios con síntomas y PCR (+)

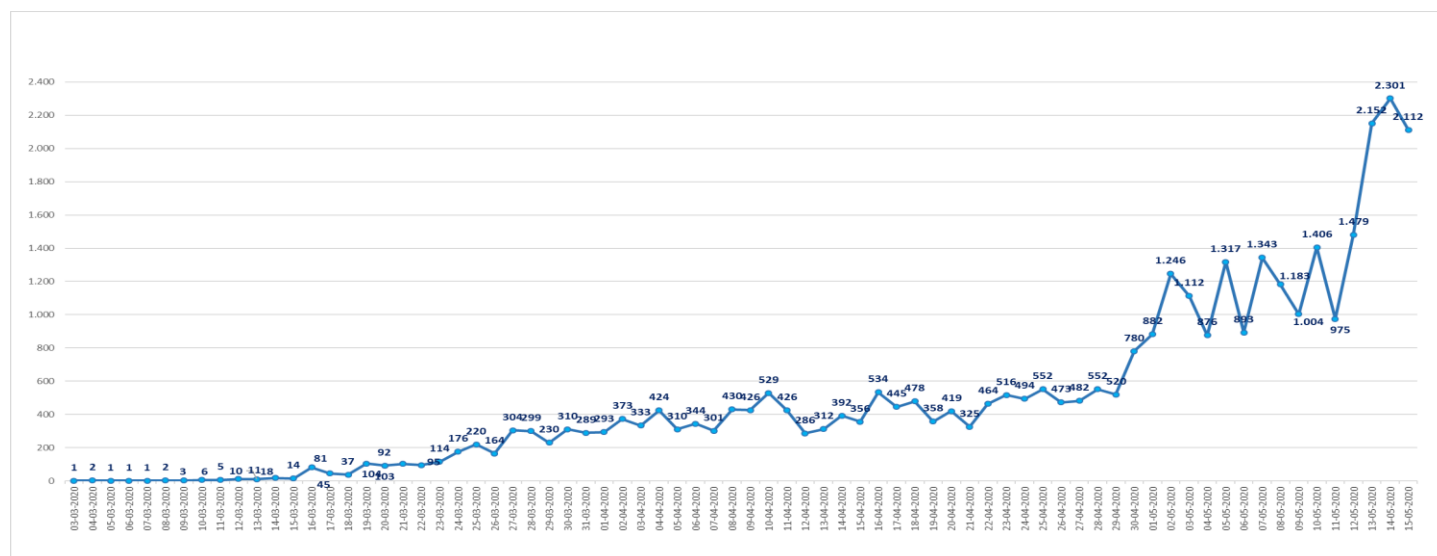

*Corresponden a pesquisa de pacientes asintomáticos en contacto estrecho con casos, con PCR (+)

3. Casos confirmados totales, casos recuperados, casos activos y fallecidos. Los casos activos incluyen a todos los casos con PCR (+), sintomáticos o asintomáticos.

Fecha	Casos totales acumulados	Casos activos	Casos recuperados	Fallecidos	Casos nuevos totales	Nuevos recuperados	Casos nuevos con síntomas	Casos nuevos sin síntomas*
25-04-2020	12.858	5.931	6.746	181	552	419	552	
26-04-2020	13.331	6.118	7.024	189	473	278	473	
27-04-2020	13.813	6.288	7.327	198	482	303	482	
28-04-2020	14.365	6.448	7.710	207	552	383	552	
29-04-2020	15.135	6.862	8.057	216	770	347	520	250
30-04-2020	16.023	7.216	8.580	227	888	523	780	108
01-05-2020	17.008	7.756	9.018	234	985	438	882	103
02-05-2020	18.435	8.615	9.573	247	1.427	555	1.246	181
03-05-2020	19.663	9.362	10.041	260	1.228	468	1.112	116
04-05-2020	20.643	9.958	10.415	270	980	374	876	104
05-05-2020	22.016	11.031	10.710	275	1.373	295	1.317	56
06-05-2020	23.048	11.578	11.189	281	1.032	479	893	139
07-05-2020	24.581	12.632	11.664	285	1.533	475	1.343	190
08-05-2020	25.972	13.518	12.160	294	1.391	496	1.183	208
09-05-2020	27.219	14.248	12.667	304	1.247	507	1.004	243
10-05-2020	28.866	15.438	13.116	312	1.647	449	1.406	241
11-05-2020	30.063	16.135	13.605	323	1.197	489	975	222
12-05-2020	31.721	17.261	14.125	335	1.658	520	1.479	179
13-05-2020	34.381	19.170	14.865	346	2.660	740	2.152	508
14-05-2020	37.040	21.017	15.655	368	2.659	790	2.301	358
15-05-2020	39.542	22.534	16.614	394	2.502	959	2.112	390

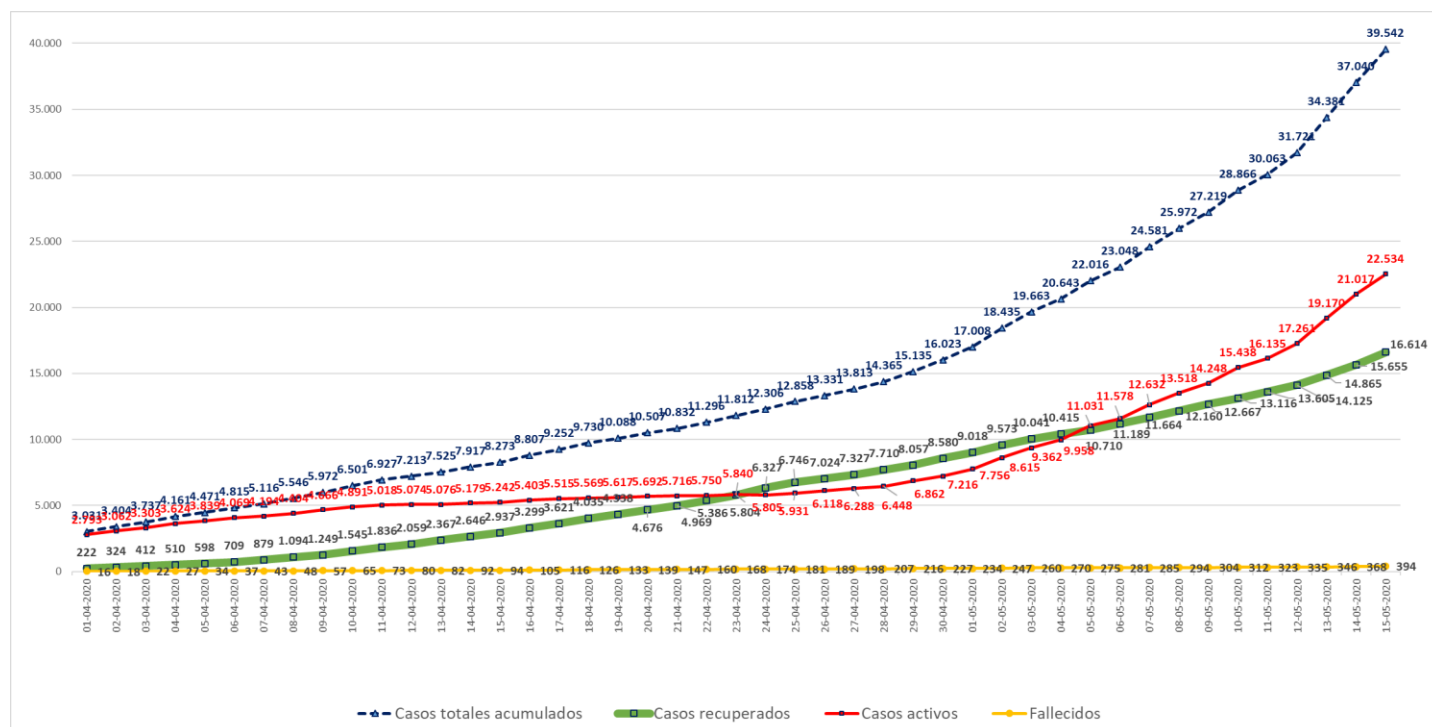

4. Nuevos casos y nuevos recuperados diarios

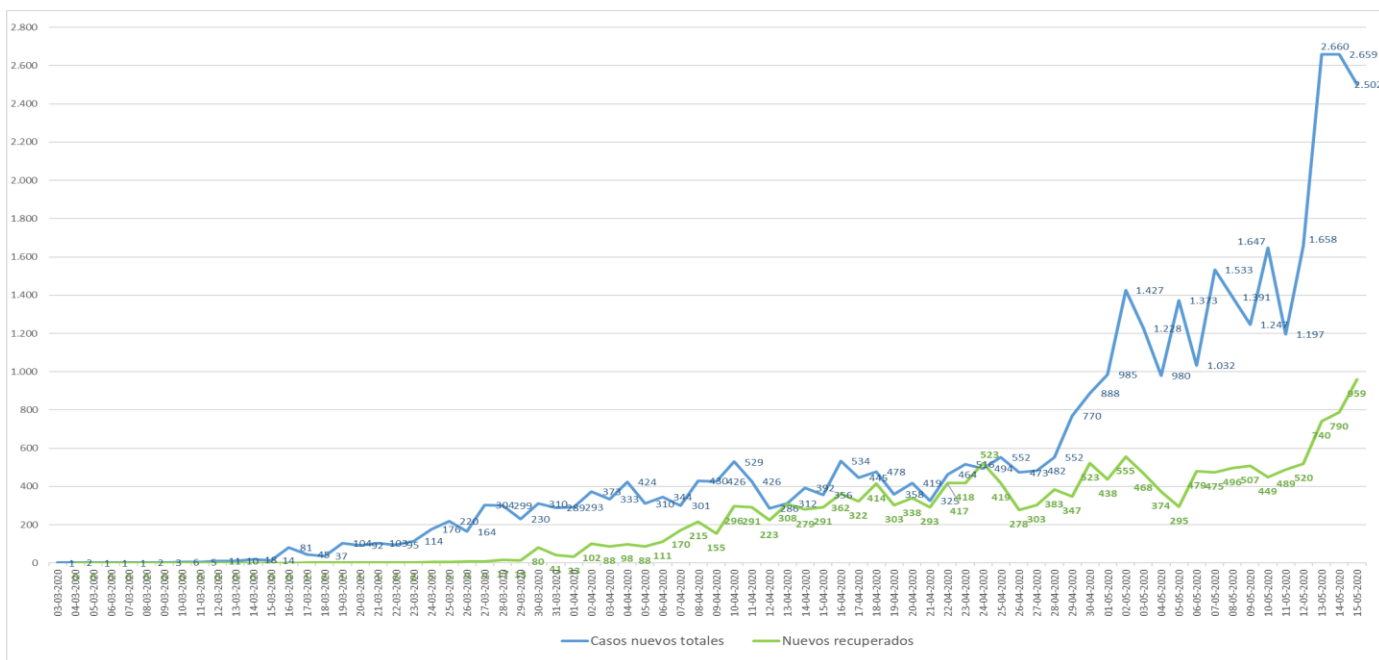

5. Aumento % de casos nuevos confirmados a diario

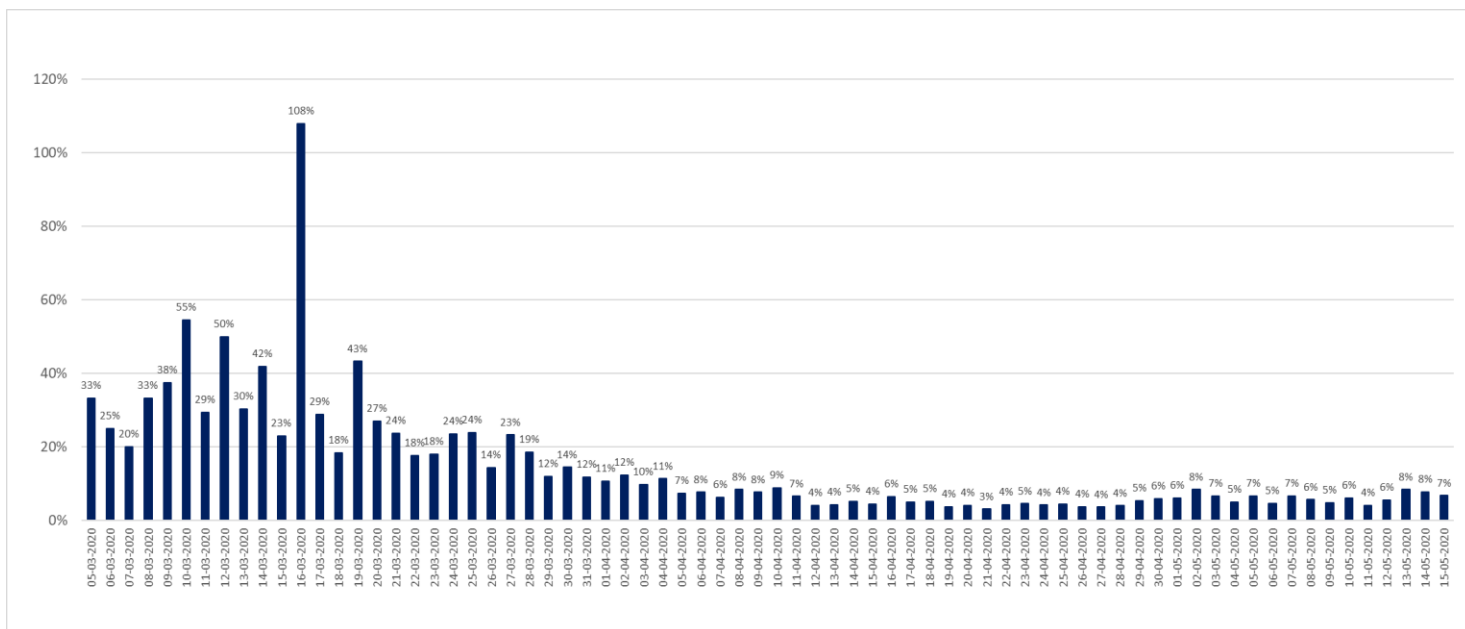

II. Exámenes PCR

1. Exámenes PCR acumulados informados a nivel nacional, por tipo de establecimientos.

	# exámenes realizados	% total	# exámenes informados últimas 24 hrs
Instituto de salud pública	26.266	7,7%	936
Hospitales público	162.975	47,7%	7.112
Privados	152.271	44,6%	8.047
	341.512	100%	16.095

*Reportado por Epidemiología MINSAL

2. Exámenes PCR informados según laboratorios por región en últimas 24 hrs

Región	# exámenes informados
Arica	107
Tarapacá	346
Antofagasta	416
Atacama	197
Coquimbo	253
Valparaíso	1.097
Metropolitana	9.948
O'Higgins	148
Maule	241
Ñuble	183
Biobío	1.530
Araucanía	452
Los Ríos	218
Los Lagos	921
Aysén	38
Magallanes	0
Total	16.095

*Reportado por Epidemiología MINSAL

3. Exámenes PCR informados por días, acumulados y número de laboratorios que reportan

Fecha	# exámenes informados	# total de exámenes	# laboratorios que reporta	# nuevos casos	Positividad día	Casos totales acumulados	Positividad total
01-04-2020	2.898	38.040	23	293	10,11%	3.031	7,97%
02-04-2020	2.685	40.725	27	373	13,89%	3.404	8,36%
03-04-2020	3.405	44.130	36	333	9,78%	3.737	8,47%
04-04-2020	4.467	48.613	39	424	9,49%	4.161	8,56%
05-04-2020	3.343	51.956	37	310	9,27%	4.471	8,61%
06-04-2020	2.908	54.864	38	344	11,83%	4.815	8,78%
07-04-2020	2.258	57.122	32	301	13,33%	5.116	8,96%
08-04-2020	3.269	60.391	33	430	13,15%	5.546	9,18%
09-04-2020	7.962	68.353	42	426	5,35%	5.972	8,74%
10-04-2020	4.444	72.797	37	529	11,90%	6.501	8,93%
11-04-2020	3.577	76.374	27	426	11,91%	6.927	9,07%
12-04-2020	5.897	82.271	41	286	4,85%	7.213	8,77%
13-04-2020	2.764	85.035	31	312	11,29%	7.525	8,85%
14-04-2020	2.759	87.794	37	392	14,21%	7.917	9,02%
15-04-2020	4.079	91.873	37	356	8,73%	8.273	9,00%
16-04-2021	6.551	98.424	43	534	8,15%	8.807	8,95%
17-04-2020	5.449	103.873	44	445	8,17%	9.252	8,91%
18-04-2020	5.018	108.891	45	478	9,53%	9.730	8,94%
19-04-2020	4.758	113.649	38	358	7,52%	10.088	8,88%
20-04-2020	5.178	118.827	38	419	8,09%	10.507	8,84%
21-04-2020	3.530	122.357	42	325	9,21%	10.832	8,85%
22-04-2020	6.365	128.722	44	464	7,29%	11.296	8,78%
23-04-2020	6.425	135.147	47	516	8,03%	11.812	8,74%
24-04-2020	7.120	142.267	54	494	6,94%	12.306	8,65%
25-04-2020	6.945	149.212	55	552	7,95%	12.858	8,62%
26-04-2020	6.763	155.975	56	473	6,99%	13.331	8,55%
27-04-2020	5.260	161.235	44	482	9,16%	13.813	8,57%
28-04-2020	4.930	166.165	55	552	11,20%	14.365	8,65%
29-04-2020	6.454	172.619	58	770	11,93%	15.135	8,77%
30-04-2020	7.898	180.517	65	888	11,24%	16.023	8,88%
01-05-2020	8.916	189.433	57	985	11,05%	17.008	8,98%
02-05-2020	9.967	199.400	54	1.437	14,42%	18.435	9,25%
03-05-2020	6.818	206.218	52	1.228	18,01%	19.663	9,54%
04-05-2020	7.913	214.131	46	980	12,38%	20.643	9,64%
05-05-2020	7.964	222.095	55	1.373	17,24%	22.016	9,91%
06-05-2020	10.013	232.108	58	1.032	10,31%	23.048	9,93%
07-05-2020	12.118	244.226	63	1.533	12,65%	24.581	10,06%
08-05-2020	11.735	255.961	57	1.391	11,85%	25.972	10,15%
09-05-2020	11.943	267.904	56	1.247	10,44%	27.219	10,16%
10-05-2020	12.780	280.684	51	1.647	12,89%	28.866	10,28%
11-05-2020	13.373	294.057	48	1.197	8,95%	30.063	10,22%
12-05-2020	9.283	303.340	46	1.658	17,86%	31.721	10,46%
13-05-2020	10.575	313.915	46	2.660	25,15%	34.381	10,95%
14-05-2020	11.502	325.417	54	2.659	23,12%	37.040	11,38%
15-05-2020	16.095	341.512	58	2.502	15,55%	39.542	11,58%

Positividad día= nuevos casos/ # exámenes día. **Positividad total**= casos totales/ total de exámenes

*Reportado por Epidemiología MINSAL. Actualización de los números del día 13-05-2020

4. Exámenes PCR por millón de habitantes

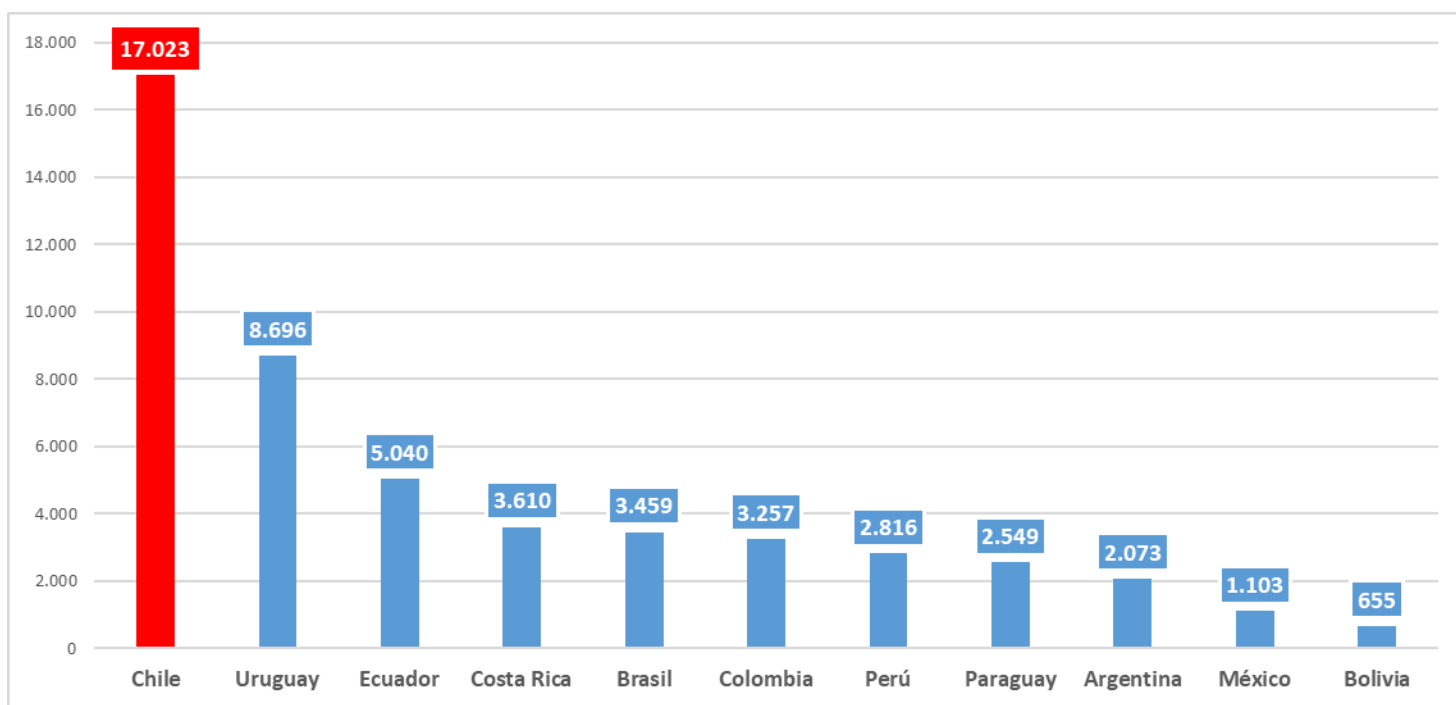

*Fuente: Our World in Data, Worldometer, MINSA (Perú), países seleccionados. Se considera exclusivamente exámenes de PCR.

III. Capacidad Hospitalaria

1. Sistema Integrado Covid 19, camas de unidades de cuidados intensivos (UCI)

Total de ventiladores	1.912	Ventiladores disponibles	419	Ventiladores ocupados	1.493
-----------------------	-------	--------------------------	-----	-----------------------	-------

2. Hospitalización en unidades de cuidados intensivos (UCI) de pacientes Covid 19

Región	# pacientes	% total
Arica	7	0,98%
Tarapacá	13	1,83%
Antofagasta	41	5,77%
Atacama	3	0,42%
Coquimbo	2	0,28%
Valparaíso	25	3,52%
Santiago	551	77,50%
O'Higgins	7	0,98%
Maule	6	0,84%
Ñuble	5	0,70%
Biobío	12	1,69%
Araucanía	16	2,25%
Los Ríos	0	0,00%
Los Lagos	11	1,55%
Aysén	0	0,00%
Magallanes	12	1,69%
Total	711	100%

* Pacientes reportados durante el día anterior, UGCC

Tramos de edad	# pacientes	% total
≤ 39 años	82	11,53%
40 a 49 años	84	11,81%
50 a 59 años	182	25,60%
60 a 69 años	213	29,96%
≥ 70 años	150	21,10%
Total	711	100%

* Pacientes reportados durante el día anterior, UGCC

3. Hospitalización diaria en unidades de cuidados intensivos (UCI)

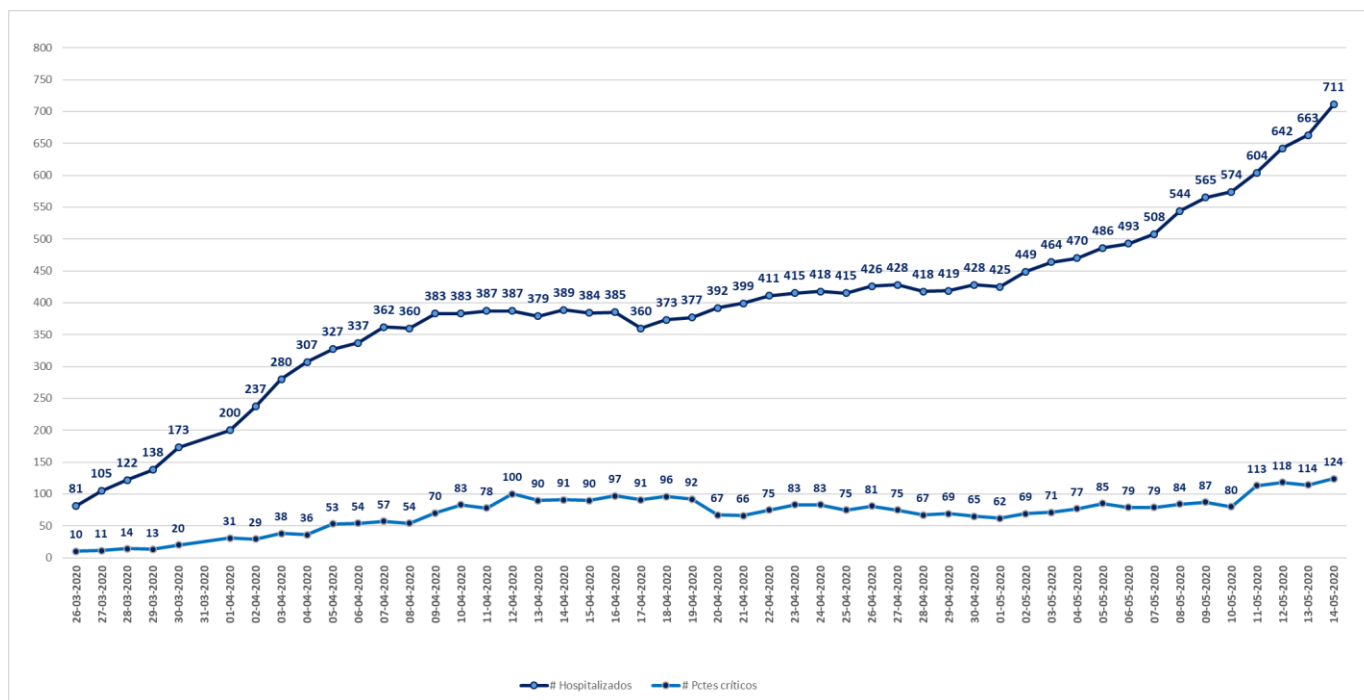

* Pacientes reportados durante el día anterior, UGCC

4. Hospitalización de pacientes Covid19 en sistema integrado

Fecha	Camas básicas	Camas media	UTI	UCI	Total
20-04-2020	428	202	121	392	1.143
21-04-2020	422	219	184	399	1.224
22-04-2020	470	192	120	411	1.193
23-04-2020	489	189	118	415	1.211
24-04-2020	494	193	125	418	1.230
25-04-2020	517	212	118	415	1.262
26-04-2020	513	225	122	426	1.286
27-04-2020	562	242	121	428	1.353
28-04-2020	589	245	130	418	1.382
29-04-2020	595	245	137	419	1.396
30-04-2020	612	248	161	428	1.449
01-05-2020	653	255	171	425	1.504
02-05-2020	712	256	184	449	1.601
03-05-2020	787	280	198	464	1.729
04-05-2020	836	278	214	470	1.798
05-05-2020	908	308	213	486	1.915
06-05-2020	989	328	219	493	2.029
07-05-2020	1.055	351	239	508	2.153
08-05-2020	1.119	359	237	544	2.259
09-05-2020	1.163	372	262	565	2.362
10-05-2020	1.201	391	280	574	2.446
11-05-2020	1.291	413	285	604	2.593
12-05-2020	1.426	443	307	642	2.818
13-05-2020	1.532	474	336	663	3.005
14-05-2020	1.605	511	342	711	3.169

* Pacientes reportados durante el día anterior, UGCC

IV. Pacientes Fallecidos

1. Pacientes fallecidos por grupos etarios

Tramos de edad	# pacientes	% total	% agrupado
≤ 39 años	10	2,54%	2,54%
40 a 49 años	22	5,58%	5,58%
50 a 59 años	31	7,87%	7,87%
60 a 69 años	65	16,50%	16,50%
70 a 79 años	110	27,92%	67,51%
80 a 89 años	117	29,70%	
≥90	39	9,90%	
Total	394	100%	100%

2. Tasa de letalidad, comparación con países OECD

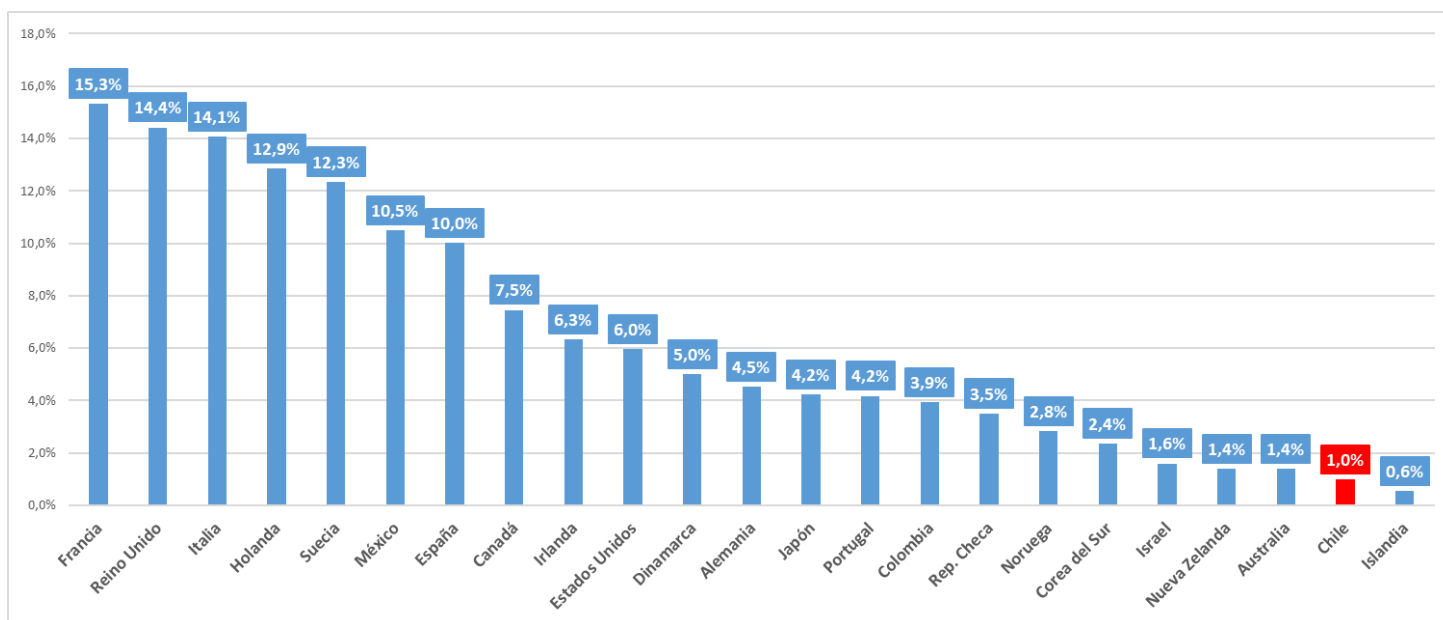

*Fuente: Worldometer, países seleccionados.

3. Tasa de letalidad, comparación con países de América Latina

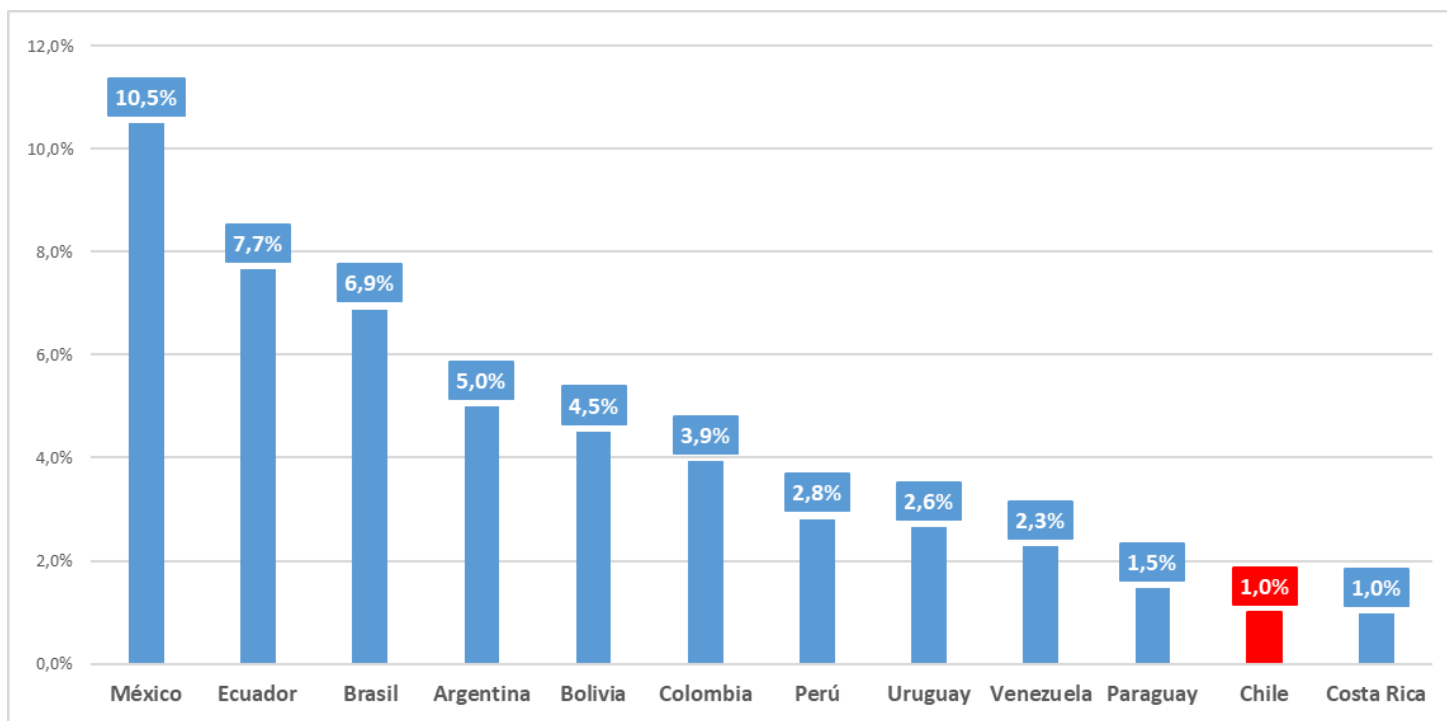

*Fuente: Worldometer, países seleccionados.

V. Resumen

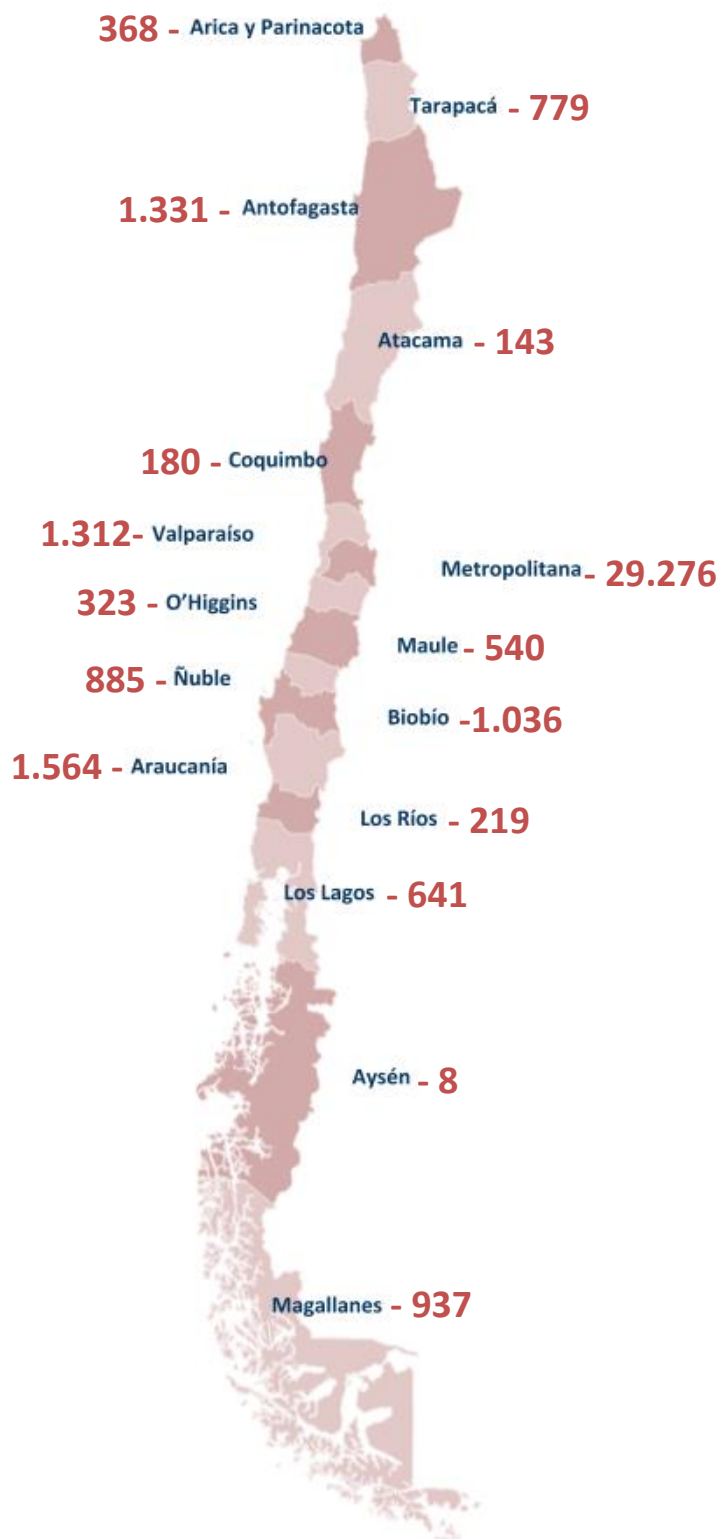

22.534

Casos activos

2.502

Casos nuevos con y sin
sintomatología

39.542

Casos totales

16.614

Casos recuperados

394

Pacientes fallecidos

341.512

Exámenes informados

16.095

Exámenes informados
últimas 24 horas.

711

Pacientes en UCI

584

Pacientes en VMI

124

Pacientes en estado crítico

419

Ventiladores disponibles