

# REPORTE

## *DIARIO*

17 de noviembre de 2020



**#CuidémonosEntreTodos**

# I. Casos confirmados

## 1. Casos confirmados de Coronavirus a nivel nacional

	Casos confirmados acumulados	Casos nuevos totales	Casos nuevos con síntomas	Casos nuevos sin síntomas	Casos nuevos sin notificar <sup>1</sup>	Casos activos confirmados <sup>4</sup>	Fallecidos totales <sup>2</sup>	Casos confirmados recuperados <sup>3</sup>
Arica Parinacota	10.025	8	2	6	0	166	197	9.656
Tarapacá	13.477	52	15	33	4	255	247	12.975
Antofagasta	21.897	17	10	6	1	218	554	21.105
Atacama	7.998	13	6	7	0	60	101	7.840
Coquimbo	12.853	7	6	1	0	65	261	12.523
Valparaíso	31.505	38	29	8	1	420	1.109	29.952
Metropolitana	301.364	155	109	40	6	1.695	10.144	289.275
O'Higgins	19.357	36	23	13	0	297	518	18.551
Maule	20.151	55	44	11	0	524	458	19.173
Ñuble	8.149	31	27	4	0	293	163	7.695
Biobío	33.271	161	134	25	2	1.611	555	31.085
Araucanía	15.453	142	90	40	12	969	192	14.298
De los Ríos	4.997	92	53	38	1	667	44	4.292
De los Lagos	18.437	144	85	58	1	1.341	162	16.931
Aysén	1.172	5	3	2	0	46	9	1.118
Magallanes	13.458	47	20	25	2	398	168	12.886
Desconocida	46	0	0	0	0	0	1	46
	<b>533.610</b>	<b>1.003</b>	<b>656</b>	<b>317</b>	<b>30</b>	<b>9.025</b>	<b>14.883</b>	<b>509.401</b>

Información Epivigila, Epidemiología y DEIS MINSAL

<sup>1</sup>Casos que, teniendo un test de PCR positivo, no están ingresados aún en la plataforma de vigilancia epidemiológica (Epivigila).

<sup>2</sup>Corresponde a las estadísticas del DEIS.

<sup>3</sup>Para el cálculo estimado de confirmados recuperados se sustrae a los casos confirmados acumulados, los casos activos confirmados y los fallecidos.

<sup>4</sup>El cálculo de casos activos excluye a fallecidos debido a Covid-19 con y sin confirmación de laboratorio (U07.1 y U07.2, respectivamente), debidamente notificados en la plataforma Epivigila.

## 2. Casos confirmados totales, casos activos y fallecidos

Fecha	Casos totales acumulados	Casos nuevos totales	Casos nuevos con síntomas	Casos nuevos sin síntomas	Casos activos <sup>1</sup>	Fallecidos <sup>2</sup>	Casos confirmados recuperados <sup>3</sup>
04-10-2020	470.179	1.708	1.016	630	15.130	12.979	442.070
05-10-2020	471.746	1.567	984	481	15.256	13.037	443.453
06-10-2020	473.306	1.554	1.019	500	14.818	13.070	445.418
07-10-2020	474.440	1.131	803	309	14.297	13.090	447.053
08-10-2020	476.016	1.575	1.104	440	14.139	13.167	448.710
09-10-2020	477.769	1.750	1.228	492	14.252	13.220	450.297
10-10-2020	479.595	1.824	1.200	581	14.269	13.272	452.054
11-10-2020	481.371	1.776	1.132	562	14.701	13.318	453.352
12-10-2020	482.888	1.517	941	525	15.025	13.379	454.484
13-10-2020	484.280	1.392	898	462	14.385	13.396	456.499
14-10-2020	485.372	1.089	822	256	13.884	13.415	458.073
15-10-2020	486.496	1.122	889	210	13.526	13.434	459.536
16-10-2020	488.190	1.689	1.141	510	13.564	13.529	461.097
17-10-2020	490.003	1.811	1.189	600	13.703	13.588	462.712
18-10-2020	491.760	1.759	1.149	591	14.182	13.635	463.943
19-10-2020	493.305	1.545	1.034	476	14.608	13.676	465.021
20-10-2020	494.478	1.099	726	345	14.049	13.702	466.643
21-10-2020	495.637	1.152	830	311	13.565	13.719	468.269
22-10-2020	497.131	1.495	1.030	428	13.490	13.792	469.765
23-10-2020	498.906	1.773	1.160	584	13.635	13.844	471.343
24-10-2020	500.542	1.631	1.121	491	9.990	13.892	476.576
25-10-2020	502.063	1.540	1.026	491	9.784	13.944	478.252
26-10-2020	503.598	1.505	1.010	472	9.634	14.003	479.877
27-10-2020	504.525	922	569	300	9.035	14.026	481.379
28-10-2020	505.530	1.004	738	234	8.507	14.032	482.906
29-10-2020	507.050	1.519	1.064	425	8.925	14.118	483.922
30-10-2020	508.571	1.529	965	535	9.176	14.158	485.152
31-10-2020	510.256	1.686	1.077	579	9.121	14.207	486.642
01-11-2020	511.864	1.607	1.031	548	9.164	14.247	488.166
02-11-2020	513.188	1.314	824	477	9.074	14.302	489.525
03-11-2020	514.202	1.009	688	308	8.776	14.319	490.820
04-11-2020	515.042	846	633	200	8.266	14.340	492.149
05-11-2020	516.582	1.540	1.044	458	8.640	14.404	493.250
06-11-2020	518.390	1.801	1.145	605	9.346	14.450	494.303
07-11-2020	519.977	1.568	1.026	519	9.334	14.499	495.852
08-11-2020	521.558	1.576	1.058	514	9.311	14.543	497.411
09-11-2020	522.879	1.318	836	456	9.094	14.588	498.904
10-11-2020	523.907	1.083	687	371	8.861	14.611	500.142
11-11-2020	524.804	904	636	253	8.451	14.633	501.426
12-11-2020	526.438	1.631	1.145	468	8.968	14.699	502.475
13-11-2020	528.030	1.592	1.012	543	9.454	14.738	503.540
14-11-2020	529.676	1.644	1.093	536	9.358	14.777	505.243
15-11-2020	531.273	1.597	1.029	545	9.455	14.819	506.700
16-11-2020	532.604	1.331	848	447	9.374	14.863	508.067
17-11-2020	533.610	1.003	656	317	9.025	14.883	509.401

Información Epivigila, Epidemiología y DEIS MINSAL

Nota explicativa: para esta tabla, el cálculo de casos confirmados activos y casos confirmados recuperados corresponde a la información disponible en la fecha en que se reportan en el Informe Diario.

<sup>1</sup>Corresponde a personas vivas confirmadas con COVID-19 cuya fecha de inicio de síntomas, de notificación o de toma de muestra es menor o igual a 14 días a la fecha del reporte actual.

<sup>2</sup>Corresponde a las estadísticas del DEIS.

<sup>3</sup>Para el cálculo estimado de confirmados recuperados se subtrae a los casos confirmados acumulados, los casos activos confirmados y los fallecidos.

### 3. Curva de casos activos y recuperados según fecha de inicio de síntomas

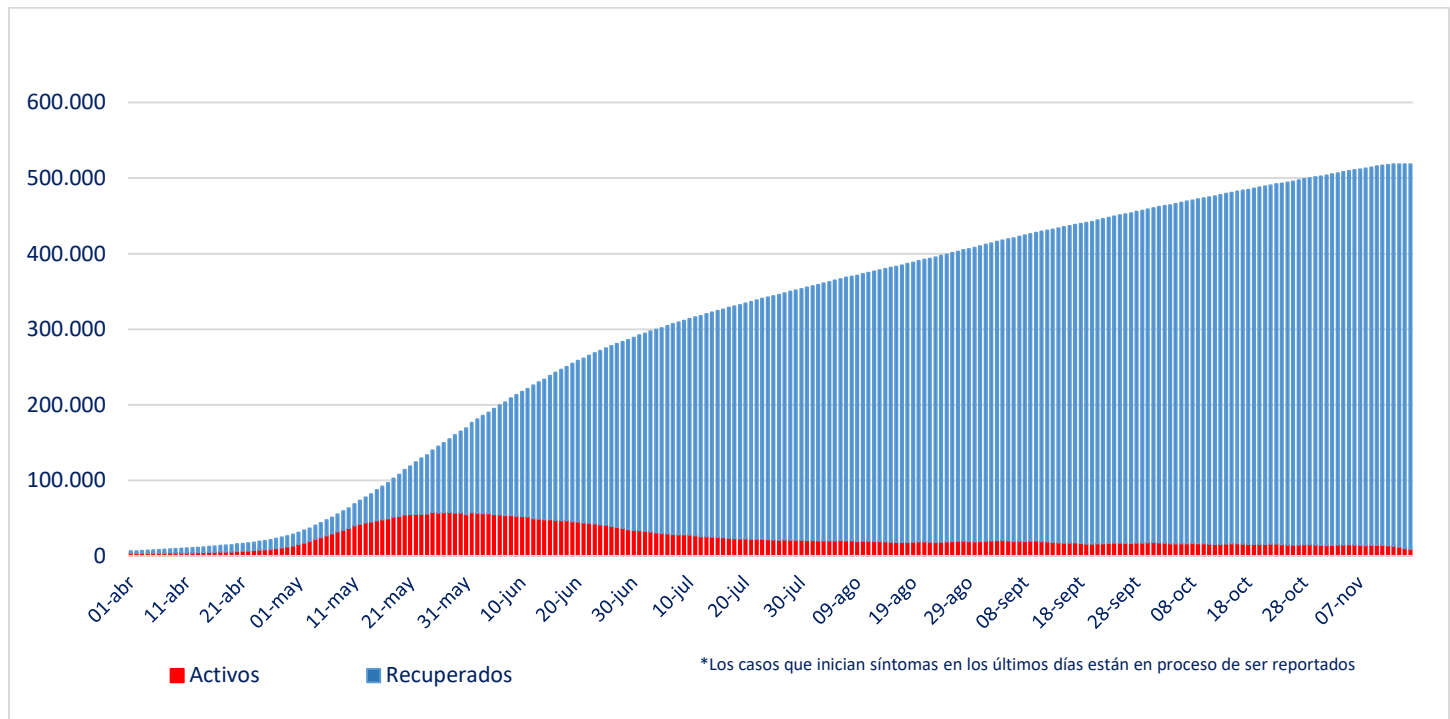

Fuente: Sistema de Notificación EPIVIGILA. Depto. de Epidemiología, DIPLAS MINSAL

Nota explicativa: para construir esta curva, se realiza el cálculo de casos activos y recuperados a partir del último día disponible de información, actualizando la curva completa hacia atrás. El número de fallecidos no aparece en este gráfico.

#### 4. Evolución de nuevos casos confirmados por 100 mil habitantes (media móvil 7 días)

##### a. Regiones con 10 o más casos (por 100 mil habitantes)

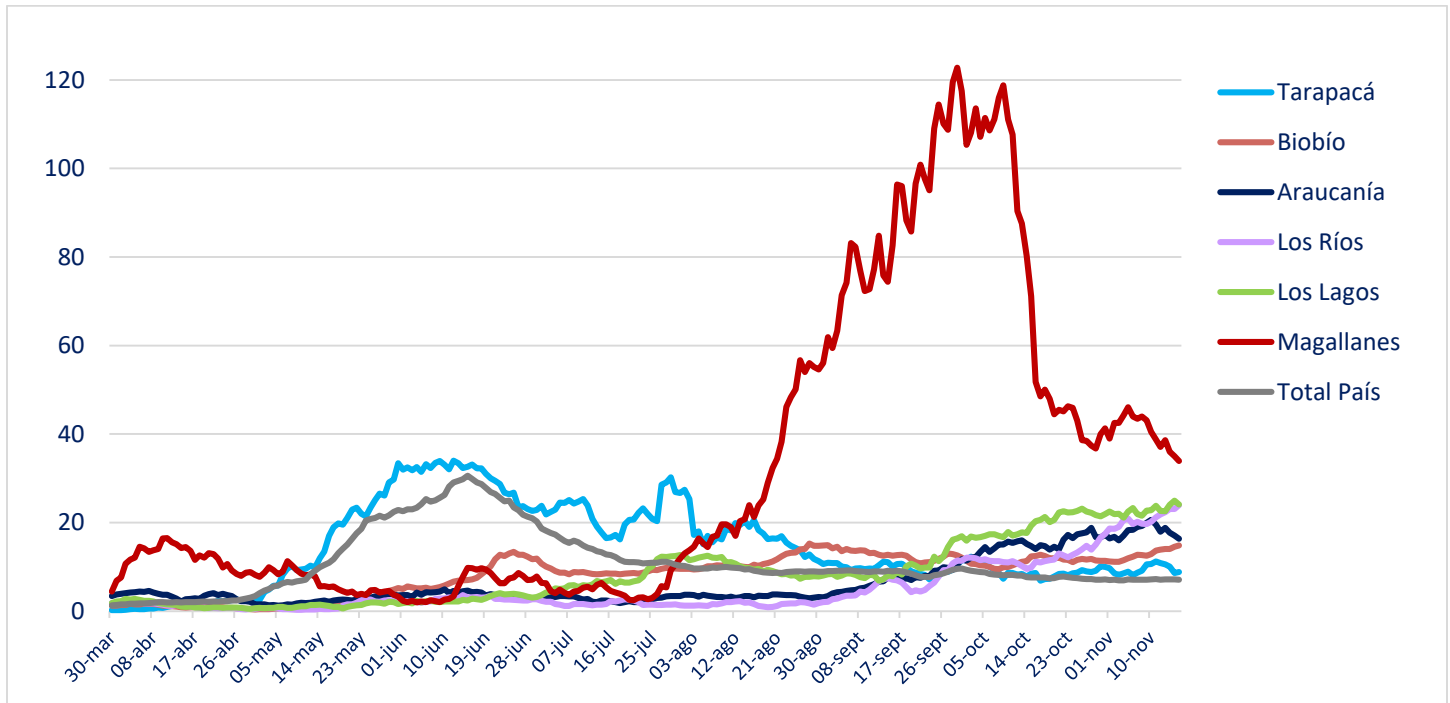

##### b. Regiones con menos de 10 casos (por 100 mil habitantes)

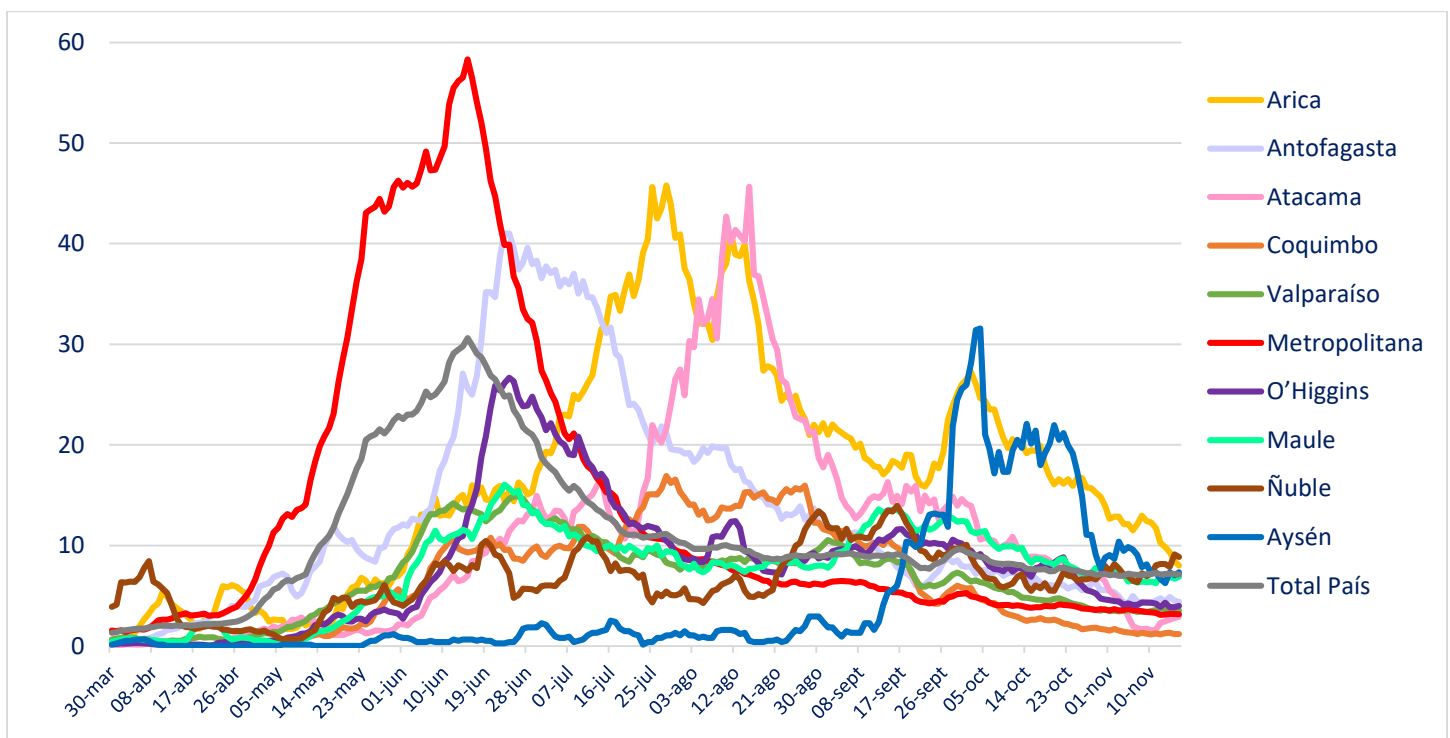

## II. Casos probables

### 1. Casos probables por región

Región	Casos probables acumulados	Casos activos probables
Arica Parinacota	354	4
Tarapacá	2.018	83
Antofagasta	1.277	31
Atacama	60	0
Coquimbo	1.846	13
Valparaíso	12.755	217
Metropolitana	37.467	475
O'Higgins	4.405	84
Maule	739	18
Ñuble	2.528	109
Biobío	5.503	261
Araucanía	537	82
De los Ríos	184	36
De los Lagos	1.233	93
Aysén	103	6
Magallanes	1.195	82
	<b>72.204</b>	<b>1.594</b>

## 2. Casos probables acumulados y activos informados por fecha

Fecha	Casos probables acumulados	Casos activos probables
04-10-2020	62.033	3.443
05-10-2020	62.112	3.172
06-10-2020	62.178	2.833
07-10-2020	62.654	2.967
08-10-2020	62.937	2.924
09-10-2020	63.282	2.955
10-10-2020	63.613	2.986
11-10-2020	63.927	3.008
12-10-2020	64.021	2.816
13-10-2020	64.116	2.573
14-10-2020	64.189	2.446
15-10-2020	64.577	2.583
16-10-2020	64.966	2.735
17-10-2020	65.245	2.781
18-10-2020	65.536	2.809
19-10-2020	65.630	2.670
20-10-2020	65.715	2.448
21-10-2020	66.056	2.545
22-10-2020	66.411	2.657
23-10-2020	66.702	2.714
24-10-2020	67.030	2.063
25-10-2020	67.317	2.093
26-10-2020	67.400	1.920
27-10-2020	67.462	1.693
28-10-2020	67.836	1.827
29-10-2020	68.164	1.908
30-10-2020	68.378	1.905
31-10-2020	68.675	1.944
01-11-2020	68.933	1.925
02-11-2020	69.004	1.775
03-11-2020	69.046	1.616
04-11-2020	69.402	1.712
05-11-2020	69.672	1.732
06-11-2020	69.879	1.698
07-11-2020	70.171	1.721
08-11-2020	70.468	1.807
09-11-2020	70.552	1.658
10-11-2020	70.608	1.535
11-11-2020	70.979	1.721
12-11-2020	71.251	1.804
13-11-2020	71.503	1.853
14-11-2020	71.790	1.857
15-11-2020	72.024	1.849
16-11-2020	72.116	1.729
17-11-2020	72.204	1.594

### III. Pacientes Fallecidos

#### 1. Pacientes fallecidos por grupo etario

Tramos de edad	# pacientes	% total	% agrupado
≤ 39 años	334	2,24%	2,24%
40 a 49 años	501	3,37%	3,37%
50 a 59 años	1.496	10,05%	10,05%
60 a 69 años	3.133	21,05%	21,05%
70 a 79 años	4.194	28,18%	<b>63,29%</b>
80 a 89 años	3.848	25,86%	
≥90 años	1.377	9,25%	
<b>Total</b>	<b>14.883</b>	<b>100%</b>	<b>100%</b>

#### 2. Fallecidos según fecha de defunción, de acuerdo a criterios DEIS

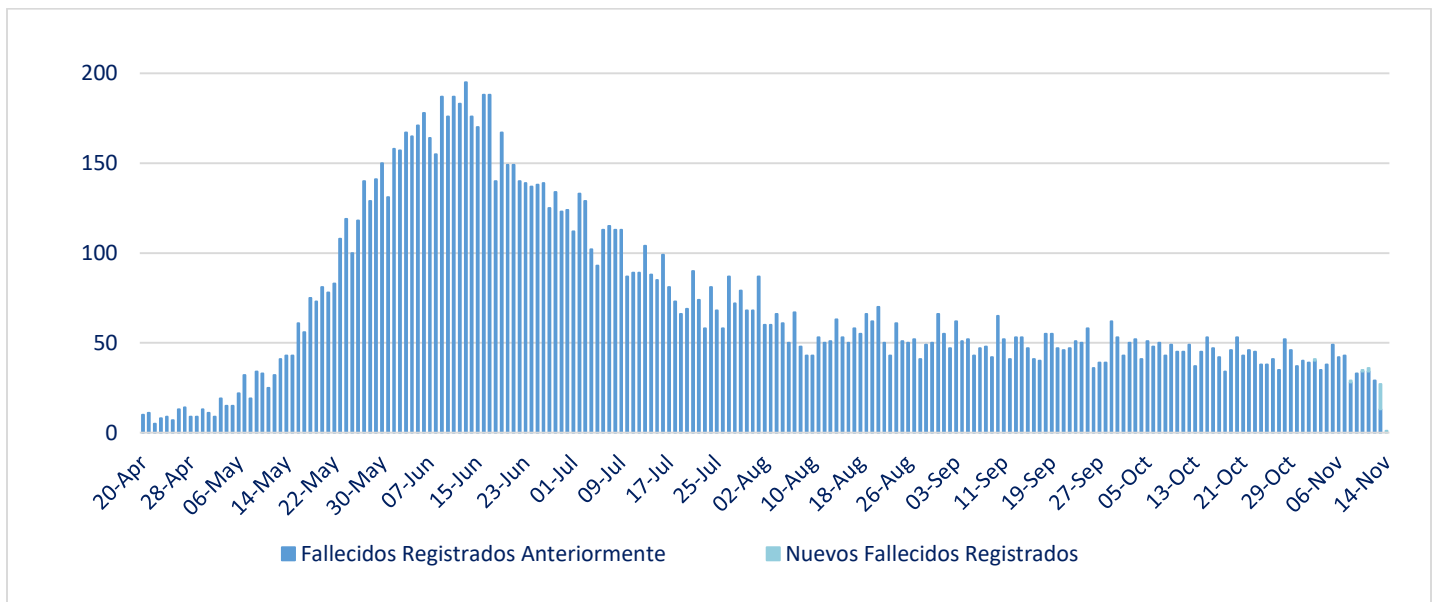



## IV. Capacidad Hospitalaria

### 1. Sistema Integrado Covid 19, camas de unidades de cuidados intensivos (UCI)

Total de ventiladores	2.229	Ventiladores disponibles	339	Ventiladores ocupados	1.890
-----------------------	-------	--------------------------	-----	-----------------------	-------

### 2. Hospitalización en unidades de cuidados intensivos (UCI) de pacientes Covid 19

Región	# pacientes	% total
Arica	14	1,92%
Tarapacá	11	1,51%
Antofagasta	18	2,47%
Atacama	4	0,55%
Coquimbo	5	0,68%
Valparaíso	58	7,95%
Santiago	329	45,07%
O'Higgins	40	5,48%
Maule	21	2,88%
Ñuble	19	2,60%
Biobío	98	13,42%
Araucanía	50	6,85%
Los Ríos	9	1,23%
Los Lagos	36	4,93%
Aysén	4	0,55%
Magallanes	14	1,92%
<b>Total</b>	<b>730</b>	<b>100%</b>

Tramos de edad	# pacientes	% total
≤ 39 años	45	6,16%
40 a 49 años	58	7,95%
50 a 59 años	153	20,96%
60 a 69 años	238	32,60%
≥ 70 años	236	32,33%
<b>Total</b>	<b>730</b>	<b>100%</b>

Tipo de ventilación	# pacientes	% total
En ventilación mecánica	582	79,73%
Sin ventilación mecánica	119	16,30%
Ventilación mecánica no invasiva	29	3,97%
<b>Total</b>	<b>730</b>	<b>100%</b>

\* Pacientes reportados durante el día anterior con 24 hrs. de desfase, UGCC

### 3. Hospitalización diaria en unidades de cuidados intensivos (UCI)

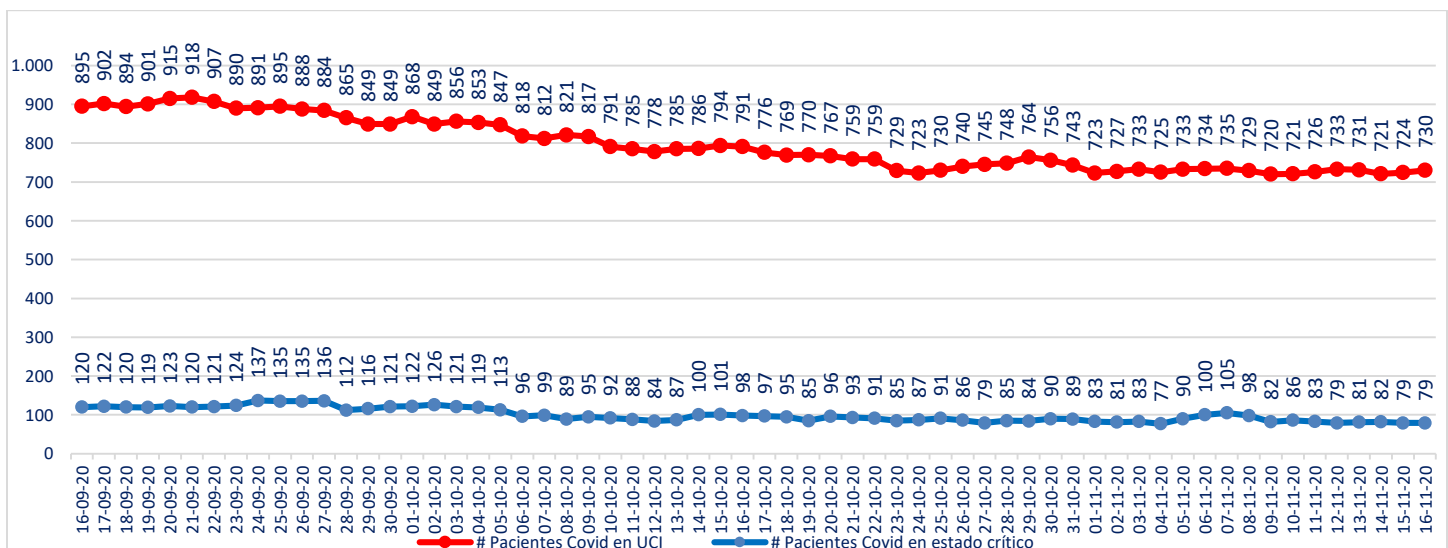

\* Pacientes reportados durante el día anterior con 24 hrs. de desfase, UGCC

## 4. Hospitalización de pacientes Covid19 en sistema integrado

Fecha	Camas básicas	Camas media	UTI	UCI	Total
05-10-2020	967	832	549	847	3.195
06-10-2020	909	806	550	818	3.083
07-10-2020	921	819	559	812	3.111
08-10-2020	871	833	548	821	3.073
09-10-2020	871	861	546	817	3.095
10-10-2020	842	853	523	791	3.009
11-10-2020	856	867	522	785	3.030
12-10-2020	869	863	523	778	3.033
13-10-2020	836	865	544	785	3.030
14-10-2020	840	866	525	786	3.017
15-10-2020	837	857	526	794	3.014
16-10-2020	791	859	511	791	2.952
17-10-2020	781	856	521	776	2.934
18-10-2020	780	847	523	769	2.919
19-10-2020	773	866	537	770	2.946
20-10-2020	771	833	542	767	2.913
21-10-2020	761	801	526	759	2.847
22-10-2020	747	812	522	759	2.840
23-10-2020	742	792	499	729	2.762
24-10-2020	731	759	493	723	2.706
25-10-2020	753	774	493	730	2.750
26-10-2020	759	776	461	740	2.736
27-10-2020	766	774	464	745	2.749
28-10-2020	740	777	472	748	2.737
29-10-2020	712	759	465	764	2.700
30-10-2020	720	748	463	756	2.687
31-10-2020	697	754	453	743	2.647
01-11-2020	693	751	456	723	2.623
02-11-2020	704	768	455	727	2.654
03-11-2020	686	738	445	733	2.602
04-11-2020	703	707	434	725	2.569
05-11-2020	722	697	422	733	2.574
06-11-2020	701	719	407	734	2.561
07-11-2020	664	707	411	735	2.517
08-11-2020	669	723	412	729	2.533
09-11-2020	669	735	393	720	2.517
10-11-2020	654	717	401	721	2.493
11-11-2020	631	708	385	726	2.450
12-11-2020	639	692	373	733	2.437
13-11-2020	642	687	375	731	2.435
14-11-2020	648	667	374	721	2.410
15-11-2020	666	669	373	724	2.432
16-11-2020	685	697	392	730	2.504

\* UGCC

## 5. Evolución semanal de egresos hospitalarios pacientes Covid19

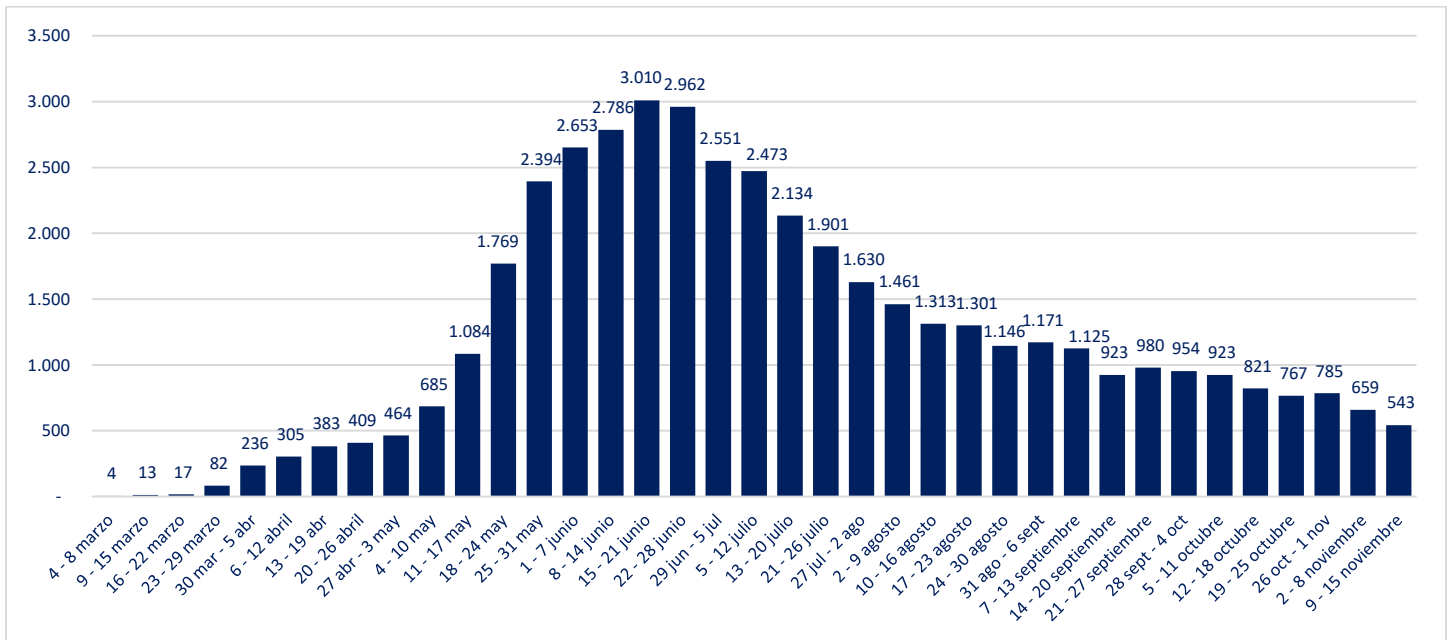

\*UGCC

## V. Exámenes PCR

### 1. Exámenes PCR informados por tipo de establecimiento

	# exámenes realizados	% total	# exámenes informados últimas 24 hrs
Instituto de Salud Pública	173.120	3,6%	118
Hospitales públicos	2.290.557	46,9%	12.119
Privados	2.419.032	49,5%	10.466
	<b>4.882.709</b>	<b>100%</b>	<b>22.703</b>

\*Reportado por Epidemiología MINSAL

### 2. Datos de exámenes PCR informados según laboratorios por región en las últimas 24 hrs

Región	# exámenes informados	# nuevos casos	Positividad día	Positividad última semana
Arica y Parinacota	661	8	1%	3%
Tarapacá	1.812	52	3%	4%
Antofagasta	2.459	17	1%	1%
Atacama	472	13	3%	2%
Coquimbo	525	7	1%	1%
Valparaíso	1.241	38	3%	3%
Metropolitana	6.053	155	3%	2%
O'Higgins	830	36	4%	3%
Maule	721	55	8%	5%
Ñuble	354	31	9%	6%
Biobío	2.608	161	6%	6%
Araucanía	1.421	142	10%	8%
Los Ríos	866	92	11%	10%
Los Lagos	1.905	144	8%	6%
Aysén	183	5	3%	3%
Magallanes	592	47	8%	10%
Desconocida	0	0	-	-
	<b>22.703</b>	<b>1.003</b>	<b>4,4%</b>	<b>4,1%</b>

Positividad día = nuevos casos/# exámenes día

Región según toma la muestra

### 3. Exámenes PCR informados por días, acumulados y número de laboratorios que reportan

Fecha	# exámenes informados	# total de exámenes	# laboratorios que reporta	# nuevos casos	Positividad día	Casos totales acumulados	Positividad total
04-10-2020	36.333	3.466.553	129	1.708	4,70%	469.944	13,56%
05-10-2020	36.198	3.502.751	119	1.567	4,33%	471.511	13,46%
06-10-2020	26.316	3.529.067	94	1.554	5,91%	473.065	13,40%
07-10-2020	19.706	3.548.773	124	1.131	5,74%	474.196	13,36%
08-10-2020	32.954	3.581.727	133	1.575	4,78%	475.771	13,28%
09-10-2020	36.292	3.618.019	132	1.750	4,82%	477.521	13,20%
10-10-2020	36.022	3.654.041	129	1.824	5,06%	479.345	13,12%
11-10-2020	39.211	3.693.252	133	1.776	4,53%	481.121	13,03%
12-10-2020	35.907	3.729.159	119	1.517	4,22%	482.638	12,94%
13-10-2020	25.603	3.754.762	91	1.392	5,44%	484.030	12,89%
14-10-2020	17.351	3.772.113	96	1.089	6,28%	485.119	12,86%
15-10-2020	18.005	3.790.118	125	1.122	6,23%	486.241	12,83%
16-10-2020	31.088	3.821.206	131	1.689	5,43%	487.930	12,77%
17-10-2020	36.614	3.857.820	133	1.811	4,95%	489.741	12,69%
18-10-2020	37.121	3.894.941	132	1.759	4,74%	491.500	12,62%
19-10-2020	34.671	3.929.612	120	1.545	4,46%	493.045	12,55%
20-10-2020	25.731	3.955.343	95	1.099	4,27%	494.144	12,49%
21-10-2020	18.846	3.974.189	129	1.152	6,11%	495.296	12,46%
22-10-2020	31.734	4.005.923	132	1.495	4,71%	496.791	12,40%
23-10-2020	37.359	4.043.282	137	1.773	4,75%	498.564	12,33%
24-10-2020	37.796	4.081.078	132	1.631	4,32%	500.195	12,26%
25-10-2020	38.473	4.119.551	133	1.540	4,00%	501.735	12,18%
26-10-2020	37.832	4.157.383	117	1.505	3,98%	503.240	12,10%
27-10-2020	20.012	4.177.395	90	922	4,61%	504.162	12,07%
28-10-2020	21.822	4.199.217	131	1.004	4,60%	505.166	12,03%
29-10-2020	33.406	4.232.623	138	1.519	4,55%	506.685	11,97%
30-10-2020	36.880	4.269.503	138	1.529	4,15%	508.214	11,90%
31-10-2020	39.258	4.308.761	138	1.686	4,29%	509.900	11,83%
01-11-2020	41.152	4.349.913	137	1.607	3,91%	511.507	11,76%
02-11-2020	36.260	4.386.173	110	1.314	3,62%	512.821	11,69%
03-11-2020	23.654	4.409.827	91	1.009	4,27%	513.830	11,65%
04-11-2020	18.031	4.427.858	133	846	4,69%	514.676	11,62%
05-11-2020	34.228	4.462.086	136	1.540	4,50%	516.216	11,57%
06-11-2020	40.493	4.502.579	141	1.801	4,45%	518.017	11,50%
07-11-2020	39.290	4.541.869	140	1.568	3,99%	519.585	11,44%
08-11-2020	42.071	4.583.940	140	1.576	3,75%	521.161	11,37%
09-11-2020	37.331	4.621.271	121	1.318	3,53%	522.479	11,31%
10-11-2020	23.931	4.645.202	88	1.083	4,53%	523.562	11,27%
11-11-2020	22.148	4.667.350	133	904	4,08%	524.466	11,24%
12-11-2020	35.708	4.703.058	138	1.631	4,57%	526.097	11,19%
13-11-2020	38.283	4.741.341	138	1.592	4,16%	527.689	11,13%
14-11-2020	40.522	4.781.863	141	1.644	4,06%	529.333	11,07%
15-11-2020	40.814	4.822.677	140	1.597	3,91%	530.930	11,01%
16-11-2020	37.329	4.860.006	121	1.331	3,57%	532.261	10,95%
17-11-2020	22.703	4.882.709	93	1.003	4,42%	533.264	10,92%

Positividad día= nuevos casos/ # exámenes día. Positividad total= casos totales/ total de exámenes  
Reportado por Epidemiología MINSAL.

#### 4. Porcentaje y media móvil (siete días) de positividad de exámenes PCR

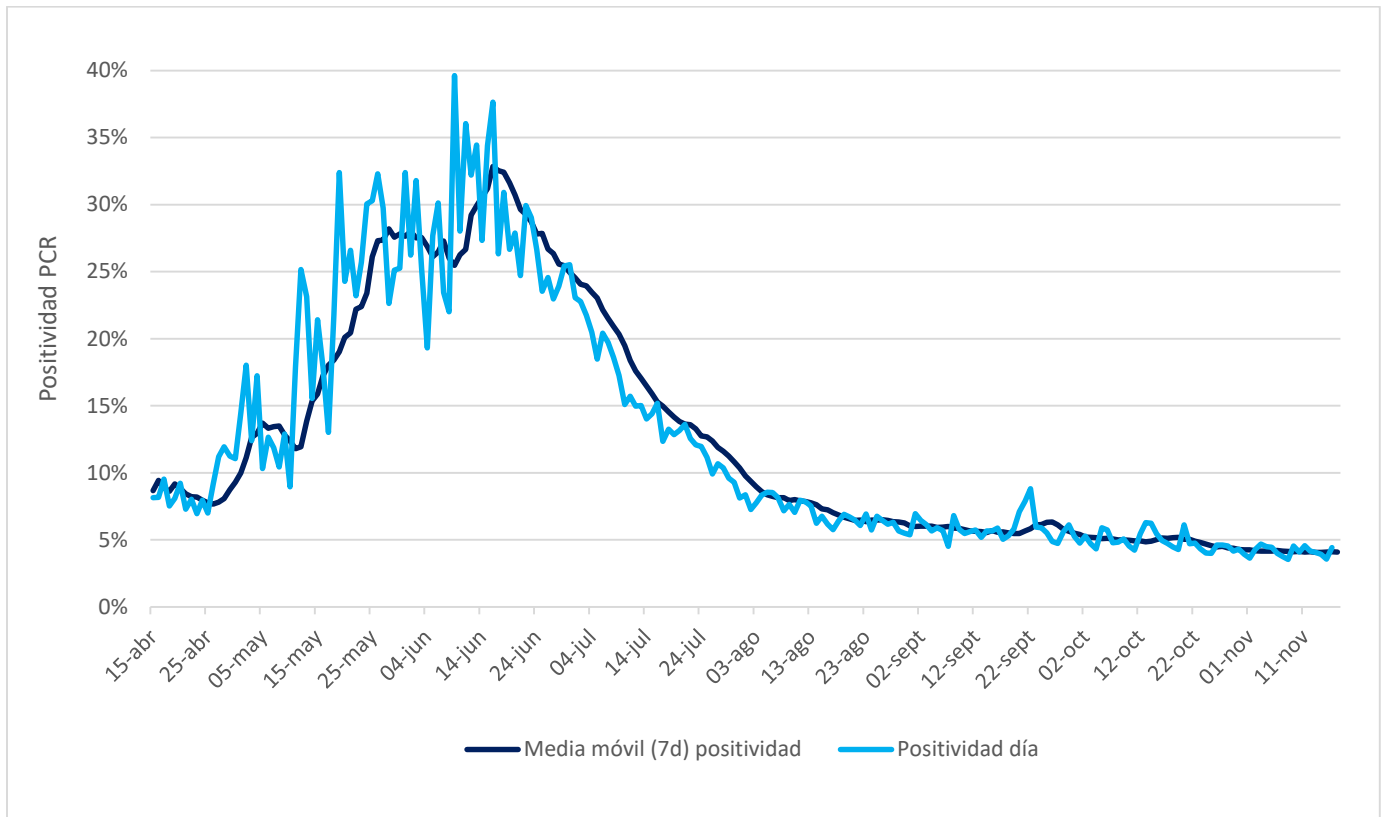

## VI. Residencias sanitarias

### 1. Datos de residencias sanitarias informadas por región

Región	N° de Camas Totales	N° de Usuarios en Residencia	N° de Residencias Habilitadas
Arica y Parinacota	537	327	7
Tarapacá	1.937	1.444	13
Antofagasta	732	223	8
Atacama	195	64	2
Coquimbo	230	67	4
Valparaíso	758	204	7
Metropolitana	1.886	421	14
O'Higgins	238	104	6
Maule	609	264	14
Ñuble	333	186	9
Biobío	1.058	801	17
Araucanía	489	295	8
Los Ríos	294	220	6
Los Lagos	505	223	11
Aysén	105	51	5
Magallanes	372	140	12
<b>Total</b>	<b>10.278</b>	<b>5.034</b>	<b>143</b>