

# REPORTE

## *DIARIO*

18 de junio de 2021



**#CuidémonosEntreTodos**

# I. Casos confirmados de COVID-19

## 1. Casos confirmados acumulados a nivel nacional

Región	Casos confirmados acumulados	Casos activos confirmados <sup>1</sup>	Fallecidos totales <sup>2</sup>	Casos confirmados recuperados <sup>3</sup>	Casos confirmados por antígeno <sup>4</sup>	Casos con sospecha de reinfección
Arica Parinacota	24.242	613	470	23.136	902	28
Tarapacá	38.267	571	711	36.968	383	38
Antofagasta	56.084	1.042	1.096	53.896	573	36
Atacama	23.526	922	263	22.348	489	18
Coquimbo	42.590	1.677	768	40.125	334	23
Valparaíso	109.340	3.707	2.794	102.772	1.599	53
Metropolitana	632.562	17.866	16.364	597.610	27.749	696
O'Higgins	63.212	1.984	1.268	59.936	1.453	45
Maule	92.354	2.838	1.463	88.000	6.581	57
Ñuble	32.917	912	547	31.444	607	35
Biobío	139.224	3.012	2.225	133.925	2.150	95
Araucanía	89.257	2.078	1.167	85.967	4.271	61
De los Ríos	43.164	1.629	500	41.030	1.557	24
De los Lagos	82.460	1.544	1.139	79.752	877	52
Aysén	7.203	466	52	6.686	303	1
Magallanes	28.542	225	432	27.868	237	63
Desconocida	57	5	0	52	0	0
<b>Total</b>	<b>1.505.001</b>	<b>41.091</b>	<b>31.259</b>	<b>1.431.515</b>	<b>50.065</b>	<b>1.325</b>

## 2. Casos nuevos a nivel nacional

Región	Casos nuevos totales	Casos nuevos con síntomas	Casos nuevos sin síntomas	Casos nuevos reportados por laboratorio <sup>5</sup>	Casos nuevos confirmados por antígeno
Arica Parinacota	106	71	32	3	25
Tarapacá	90	64	21	5	13
Antofagasta	158	88	67	3	13
Atacama	141	67	71	3	14
Coquimbo	322	240	71	11	8
Valparaíso	670	449	134	87	70
Metropolitana	2.734	1.824	585	325	396
O'Higgins	305	210	91	4	20
Maule	491	344	142	5	59
Ñuble	118	95	21	2	10
Biobío	520	411	101	8	25
Araucanía	358	241	111	6	44
De los Ríos	366	195	166	5	33
De los Lagos	261	165	83	13	14
Aysén	78	45	33	0	14
Magallanes	47	33	12	2	4
Desconocida	5	0	0	5	0
<b>Total</b>	<b>6.770</b>	<b>4.542</b>	<b>1.741</b>	<b>487</b>	<b>762</b>

Información Epivigila, Epidemiología y DEIS MINSAL

Los casos confirmados, ya sean acumulados, nuevos, activos o recuperados incluyen a los casos confirmados desde el 10-02-2021 por antígeno y a los acumulados con sospecha de reinfección.

1 El cálculo de casos activos excluye a quienes hayan fallecido, independientemente de la causa de muerte.

2 Corresponde a casos clasificados con causa de muerte U07.1 (caso confirmado con resultado positivo de la prueba), según estadísticas del DEIS.

3 Para el cálculo estimado de confirmados recuperados se substraen a los casos confirmados acumulados, los casos activos confirmados y los casos fallecidos, independientemente de su causa de muerte.

4 Corresponde a casos confirmados por test de antígeno, según nueva definición del ordinario B51 N° 536 de la Subsecretaría de Salud Pública.

5 Casos que, teniendo un test de PCR positivo, no están ingresados aún en la plataforma de vigilancia epidemiológica (Epivigila).

### 3. Casos confirmados totales, casos activos y fallecidos

Fecha	Casos totales acumulados	Casos nuevos totales	Casos nuevos con síntomas	Casos nuevos sin síntomas	Casos activos <sup>1</sup>	Fallecidos <sup>2</sup>	Casos confirmados recuperados <sup>3</sup>
05-05-2021	1.222.949	3.791	2.919	656	34.644	26.726	1.160.945
06-05-2021	1.229.248	6.202	4.291	1.603	35.469	26.895	1.166.227
07-05-2021	1.235.778	6.574	4.554	1.709	37.663	27.004	1.170.437
08-05-2021	1.241.976	6.219	4.251	1.572	36.852	27.101	1.177.342
09-05-2021	1.247.469	5.521	3.714	1.531	36.406	27.218	1.183.155
10-05-2021	1.252.808	5.357	3.478	1.442	35.954	27.318	1.188.831
11-05-2021	1.256.546	3.771	2.722	802	34.564	27.356	1.193.927
12-05-2021	1.260.448	3.920	3.221	573	32.932	27.384	1.199.432
13-05-2021	1.266.601	6.181	4.355	1.440	34.192	27.520	1.204.176
14-05-2021	1.273.516	6.903	4.524	1.901	36.746	27.647	1.208.396
15-05-2021	1.280.252	6.769	4.733	1.609	36.964	27.734	1.214.817
16-05-2021	1.286.548	6.320	4.406	1.542	37.617	27.832	1.220.351
17-05-2021	1.292.096	5.566	3.645	1.431	37.560	27.934	1.225.846
18-05-2021	1.295.862	3.787	2.908	730	36.097	27.965	1.231.047
19-05-2021	1.300.629	4.778	3.837	720	35.294	27.997	1.236.581
20-05-2021	1.308.311	7.680	5.394	1.709	37.901	28.169	1.241.426
21-05-2021	1.315.913	7.614	5.145	1.943	40.849	28.290	1.245.988
22-05-2021	1.323.413	7.514	5.104	1.873	41.261	28.386	1.252.970
23-05-2021	1.329.918	6.519	4.273	1.679	41.510	28.518	1.259.080
24-05-2021	1.335.261	5.374	3.952	1.047	40.780	28.548	1.265.116
25-05-2021	1.339.421	4.188	3.219	733	39.243	28.585	1.270.769
26-05-2021	1.344.618	5.176	4.182	748	38.145	28.624	1.277.019
27-05-2021	1.352.723	8.117	5.769	1.852	40.510	28.809	1.282.561
28-05-2021	1.361.381	8.680	5.900	2.238	43.793	28.928	1.287.804
29-05-2021	1.369.756	8.426	5.703	2.115	44.186	29.047	1.295.646
30-05-2021	1.377.507	7.772	5.295	2.012	44.928	29.168	1.302.518
31-05-2021	1.384.346	6.882	4.489	1.827	45.104	29.300	1.309.040
01-06-2021	1.389.357	5.040	3.571	1.109	43.239	29.344	1.315.860
02-06-2021	1.394.973	5.631	4.339	979	43.069	29.385	1.321.600
03-06-2021	1.403.101	8.150	5.715	1.874	44.913	29.598	1.327.643
04-06-2021	1.411.346	8.273	5.827	1.970	47.051	29.696	1.333.631
05-06-2021	1.420.266	8.867	5.959	2.186	47.388	29.816	1.342.080
06-06-2021	1.427.956	7.768	5.094	2.041	49.356	29.937	1.347.676
07-06-2021	1.434.884	6.958	4.459	1.842	48.596	30.058	1.355.224
08-06-2021	1.440.417	5.568	3.863	1.284	46.874	30.104	1.362.431
09-06-2021	1.445.770	5.369	4.196	837	44.757	30.141	1.369.856
10-06-2021	1.453.478	7.716	5.396	1.735	45.774	30.339	1.376.335
11-06-2021	1.461.419	7.972	5.413	2.017	47.777	30.472	1.382.124
12-06-2021	1.468.992	7.624	5.143	1.953	46.337	30.579	1.391.016
13-06-2021	1.476.473	7.529	4.984	1.951	45.506	30.707	1.399.187
14-06-2021	1.482.663	6.234	4.012	1.691	44.217	30.804	1.406.555
15-06-2021	1.487.239	4.607	3.213	1.098	41.868	30.865	1.413.414
16-06-2021	1.491.561	4.347	3.574	574	39.176	30.922	1.420.365
17-06-2021	1.498.231	6.683	4.620	1.575	39.698	31.140	1.426.275
18-06-2021	1.505.001	6.770	4.542	1.741	41.091	31.259	1.431.515

Nota explicativa: para esta tabla, el cálculo de casos confirmados activos y casos confirmados recuperados corresponde a la información disponible en la fecha en que se reportan en el Informe Diario. Los casos confirmados, ya sean acumulados, nuevos, activos o recuperados incluyen a los casos confirmados desde el 10-02-2021 por antígeno y a los acumulados con sospecha de reinfección.

1 El cálculo de casos activos excluye a quienes hayan fallecido, independientemente de la causa de muerte.

2 Corresponde a casos clasificados con causa de muerte U07.1 (caso confirmado con resultado positivo de la prueba), según estadísticas del DEIS.

3 Para el cálculo estimado de confirmados recuperados se substraen a los casos confirmados acumulados, los casos activos confirmados y los casos fallecidos, independientemente de su causa de muerte.

#### 4. Curva de casos activos y recuperados según fecha de inicio de síntomas

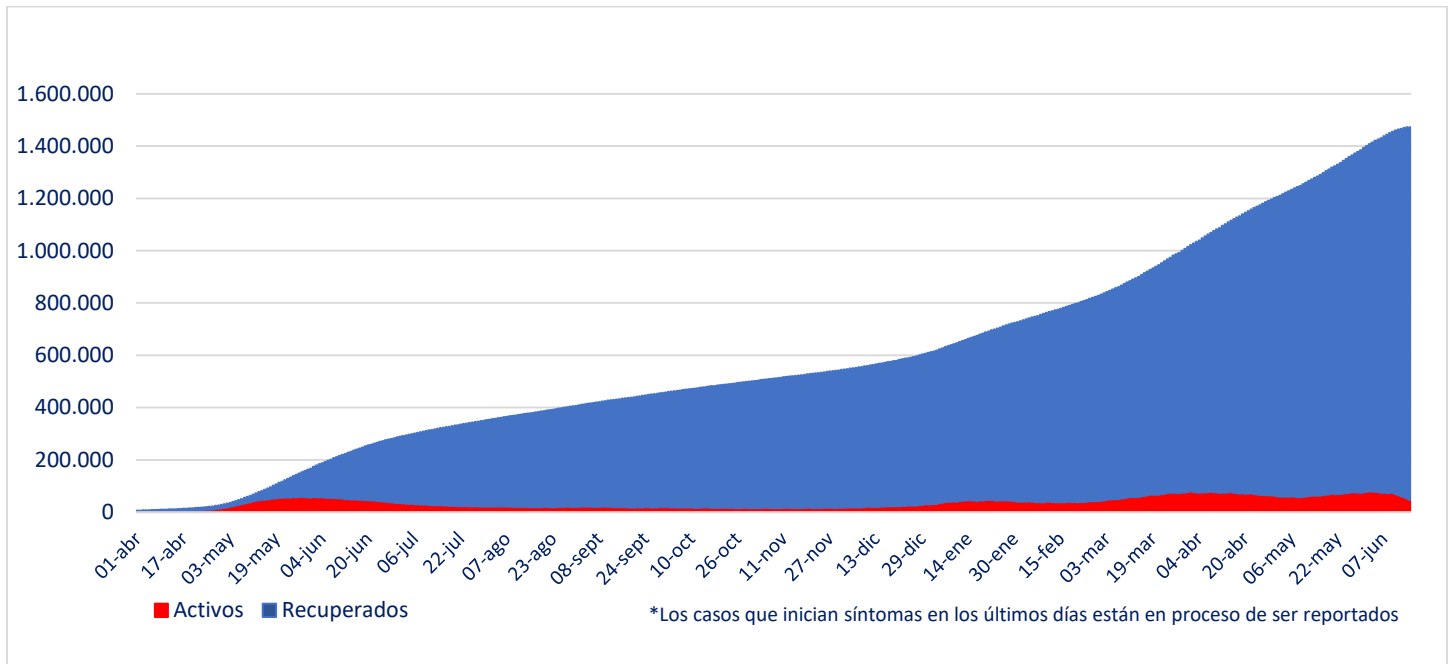

Fuente: Sistema de Notificación EPIVIGILA. Depto. de Epidemiología, DIPLAS MINSAL

Nota explicativa: para construir esta curva, se realiza el cálculo de casos activos y recuperados a partir del último día disponible de información, actualizando la curva completa hacia atrás. El número de fallecidos no aparece en este gráfico.

#### 5. Evolución de nuevos casos confirmados por 100 mil habitantes (media móvil 7 días)

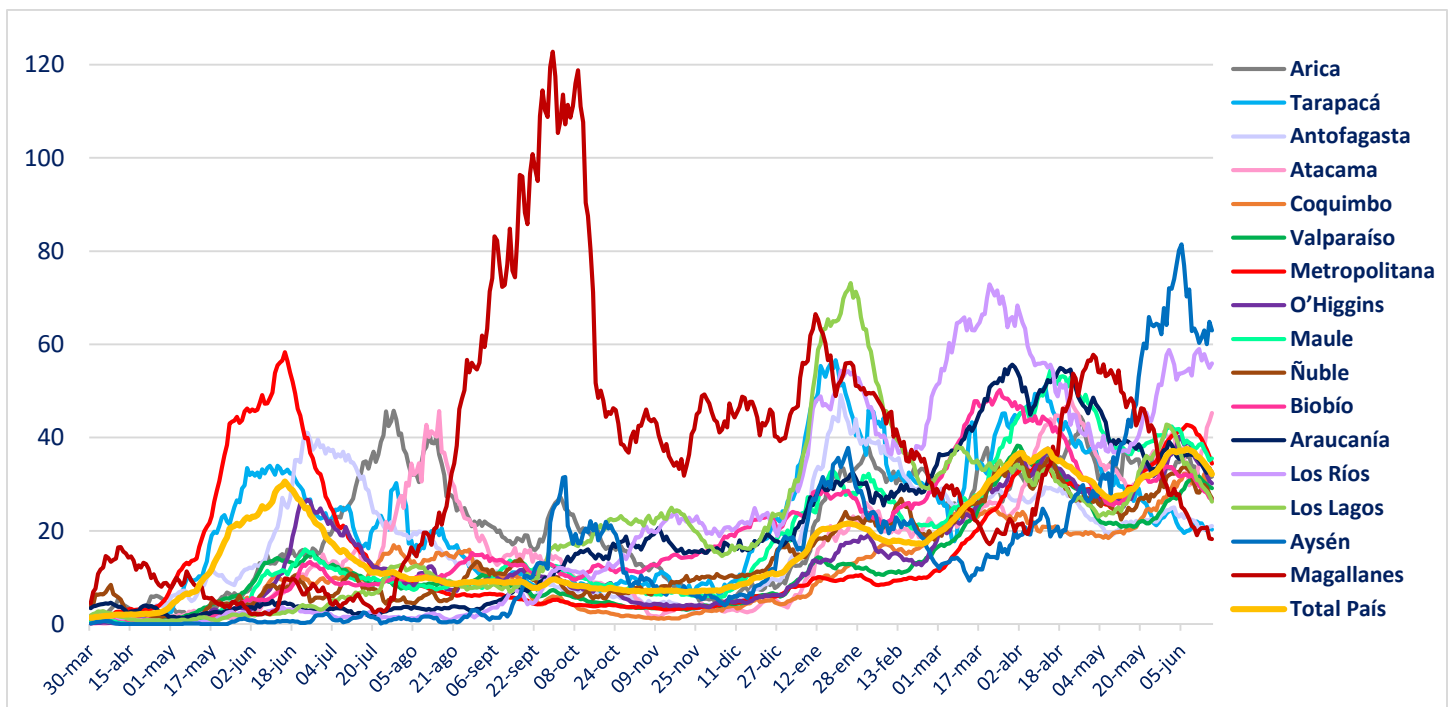

## II. Casos probables

### 1. Casos probables por región

Región	Casos probables acumulados	Casos activos probables
Arica Parinacota	2.966	176
Tarapacá	8.819	278
Antofagasta	5.650	208
Atacama	1.249	92
Coquimbo	7.140	408
Valparaíso	42.207	1.369
Metropolitana	131.588	6.518
O'Higgins	12.941	609
Maule	9.015	539
Ñuble	9.106	251
Biobío	30.764	1.160
Araucanía	10.688	518
De los Ríos	4.811	245
De los Lagos	14.145	485
Aysén	1.472	106
Magallanes	3.110	62
Desconocida	1	0
<b>Total</b>	<b>295.672</b>	<b>13.024</b>

## 2. Casos probables acumulados y activos informados por fecha

Fecha	Casos probables acumulados	Casos activos probables
05-05-2021	225.985	10.781
06-05-2021	227.670	11.004
07-05-2021	229.213	11.292
08-05-2021	230.740	11.095
09-05-2021	232.126	11.015
10-05-2021	232.541	10.062
11-05-2021	232.883	9.200
12-05-2021	235.269	10.358
13-05-2021	237.199	10.976
14-05-2021	238.723	11.318
15-05-2021	240.456	11.423
16-05-2021	242.288	11.887
17-05-2021	242.648	10.986
18-05-2021	243.029	10.141
19-05-2021	245.644	11.462
20-05-2021	247.897	12.479
21-05-2021	249.780	13.065
22-05-2021	251.615	13.170
23-05-2021	252.024	12.059
24-05-2021	252.770	11.212
25-05-2021	253.402	10.466
26-05-2021	256.081	11.728
27-05-2021	258.401	12.548
28-05-2021	260.367	13.104
29-05-2021	262.284	13.071
30-05-2021	263.966	13.238
31-05-2021	264.334	12.159
01-06-2021	264.978	11.462
02-06-2021	267.712	12.759
03-06-2021	270.033	13.425
04-06-2021	272.135	13.946
05-06-2021	274.230	13.980
06-06-2021	276.280	14.178
07-06-2021	276.850	13.049
08-06-2021	277.375	11.995
09-06-2021	279.942	13.113
10-06-2021	282.369	13.911
11-06-2021	284.342	14.349
12-06-2021	286.303	14.215
13-06-2021	288.034	13.990
14-06-2021	288.622	12.795
15-06-2021	289.261	11.809
16-06-2021	291.867	12.681
17-06-2021	293.912	12.928
18-06-2021	295.672	13.024

### III. Pacientes Fallecidos

#### 1. Pacientes fallecidos por grupo etario

Tramos de edad	# pacientes	% total	% agrupado
≤ 39 años	833	2,67%	2,67%
40 a 49 años	1.307	4,18%	4,18%
50 a 59 años	3.433	10,98%	10,98%
60 a 69 años	6.461	20,67%	20,67%
70 a 79 años	8.509	27,22%	<b>61,50%</b>
80 a 89 años	7.786	24,91%	
≥90 años	2.930	9,37%	
<b>Total</b>	<b>31.259</b>	<b>100%</b>	<b>100%</b>

#### 2. Fallecidos según fecha de defunción, de acuerdo a criterios DEIS

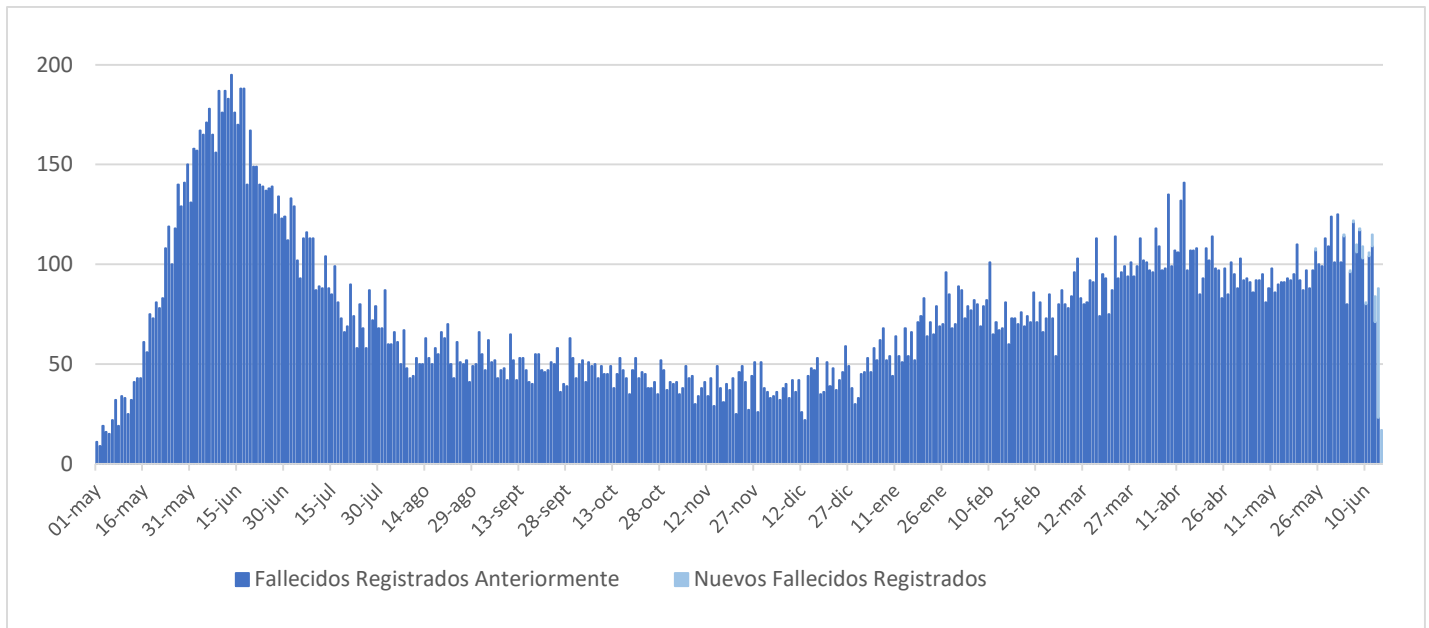

## IV. Capacidad Hospitalaria

### 1. Sistema Integrado Covid 19, camas de unidades de cuidados intensivos (UCI)

Total de camas críticas	4.516	Camas críticas disponibles	188	Camas críticas ocupados	4.328
-------------------------	-------	----------------------------	-----	-------------------------	-------

### 2. Hospitalización en unidades de cuidados intensivos (UCI) de pacientes Covid 19

Región	# pacientes	% total
Arica	26	0,79%
Tarapacá	54	1,64%
Antofagasta	89	2,71%
Atacama	25	0,76%
Coquimbo	104	3,16%
Valparaíso	226	6,88%
Santiago	1.975	60,10%
O'Higgins	159	4,84%
Maule	113	3,44%
Ñuble	46	1,40%
Biobío	196	5,96%
Araucanía	107	3,26%
Los Ríos	26	0,79%
Los Lagos	103	3,13%
Aysén	10	0,30%
Magallanes	27	0,82%
<b>Total</b>	<b>3.286</b>	<b>100%</b>

Tipo de ventilación	# pacientes	% total
En ventilación mecánica	2.833	86,21%
Sin ventilación mecánica	453	13,79%
<b>Total</b>	<b>3.286</b>	<b>100%</b>

\* Pacientes reportados durante el día anterior de forma agregada, UGCC

\* Pacientes reportados durante el día anterior de forma agregada, UGCC

### 3. Hospitalización diaria en unidades de cuidados intensivos (UCI)

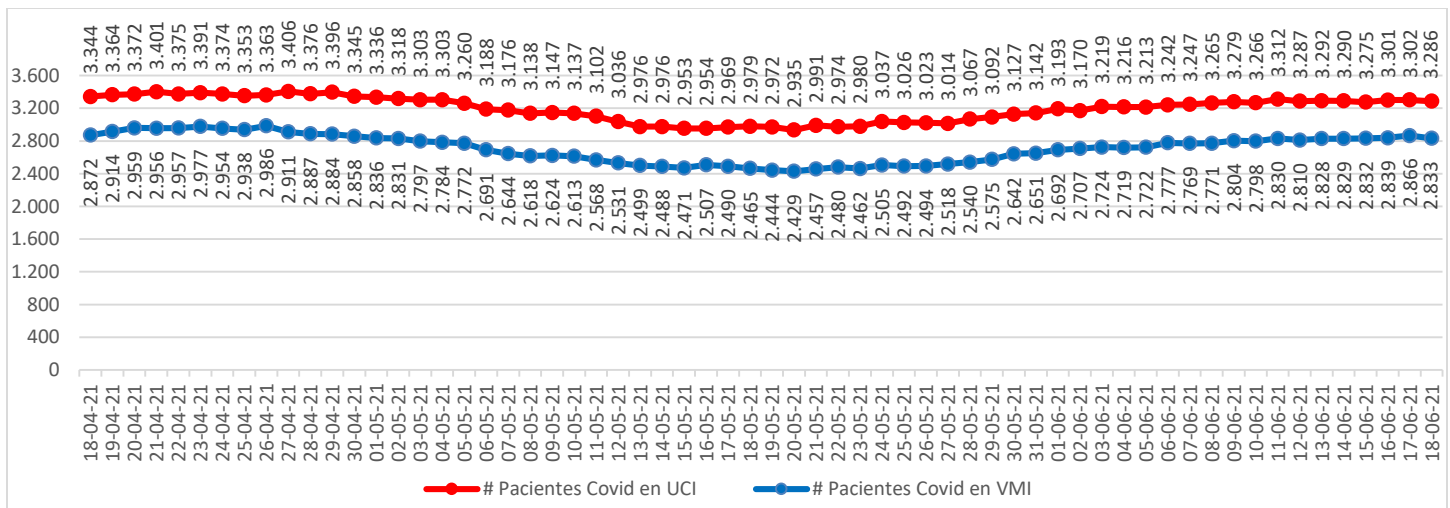

\* Pacientes reportados durante el día anterior. A partir del 23 de febrero se reportan los datos informados de forma agregada, UGCC

Nota explicativa: De acuerdo al manual de registro de gestión de camas en la red integrada público-privada 2021, aprobado en Resolución Exenta 244 de 22 de febrero de 2021, a partir del 23 de febrero, se comienza a reportar el N° de pacientes COVID-19 hospitalizados en UCI informados de forma agregada por los establecimientos en la plataforma UGCC, ya que los datos individualizados (Registro clínicos de los pacientes) requieren un mayor esfuerzo por parte de los establecimientos al momento de reportar y esto puede generar un atraso de notificación en la plataforma UGCC.



#### 4. Evolución de camas UCI habilitadas y ocupadas – País

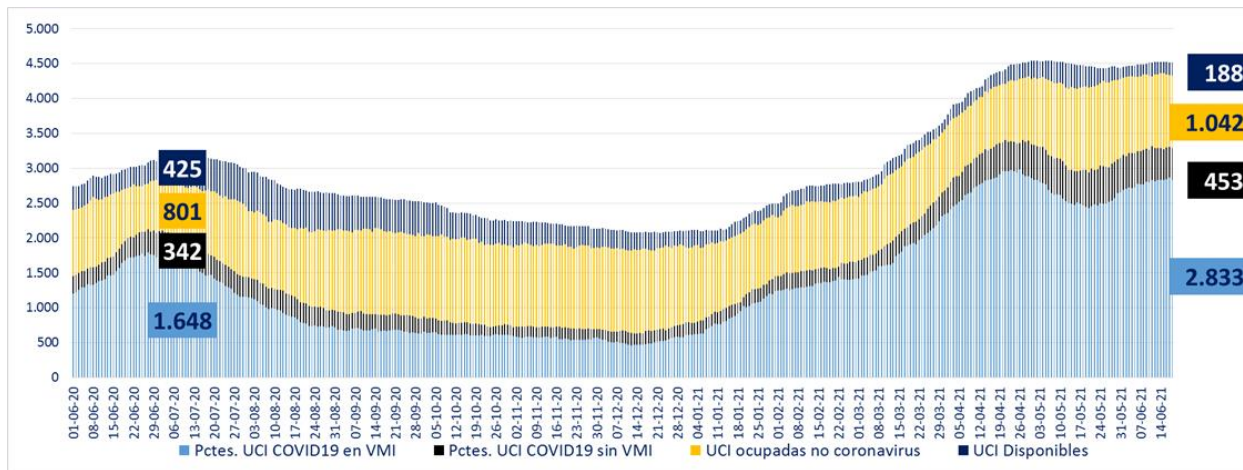

\* A partir del 23 de febrero se reportan los datos informados de forma agregada, UGCC

#### 5. Evolución de camas UCI habilitadas y ocupadas – R. Metropolitana

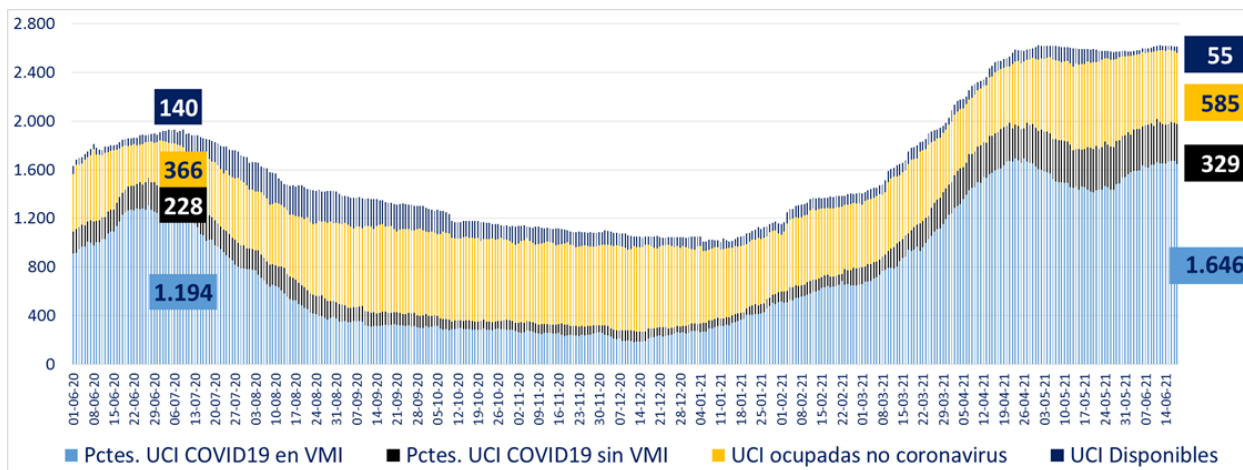

\* A partir del 23 de febrero se reportan los datos informados de forma agregada, UGCC

#### 6. Evolución de camas UCI habilitadas y ocupadas – Regiones

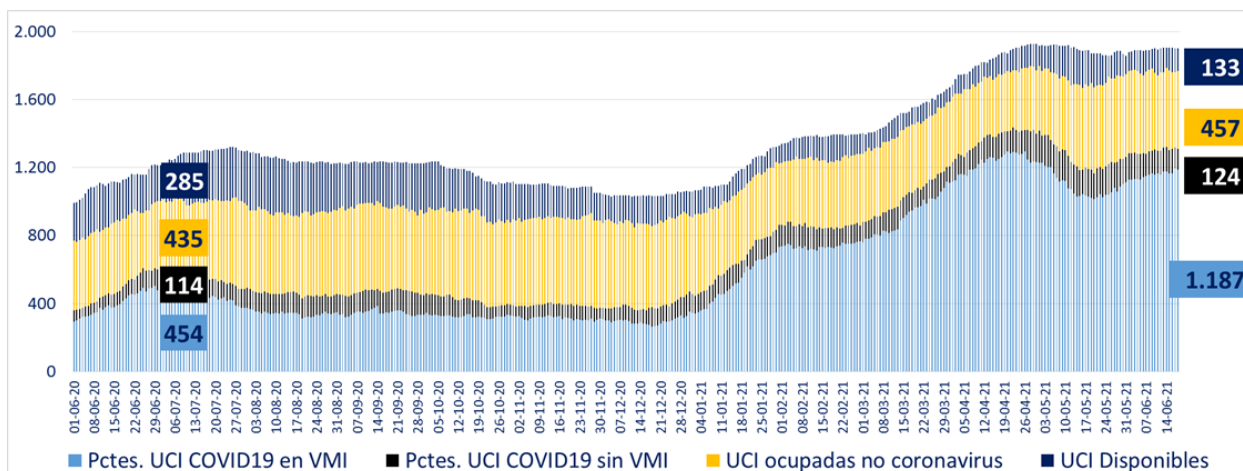

\* A partir del 23 de febrero se reportan los datos informados de forma agregada, UGCC

## 7. Número pacientes Covid-19 en Unidades de Cuidado Intensivo (UCI) por tramos de edad

Tramos de edad	# pacientes	% total
≤ 39 años	671	21,08%
40 a 49 años	563	17,69%
50 a 59 años	757	23,78%
60 a 69 años	713	22,40%
≥ 70 años	479	15,05%
<b>Total</b>	<b>3.183</b>	<b>100%</b>

\* Pacientes reportados durante el día anterior de forma individualizada, UGCC

## 8. Evolución de pacientes Covid-19 en Unidades de Cuidado Intensivo (UCI) por tramos de edad

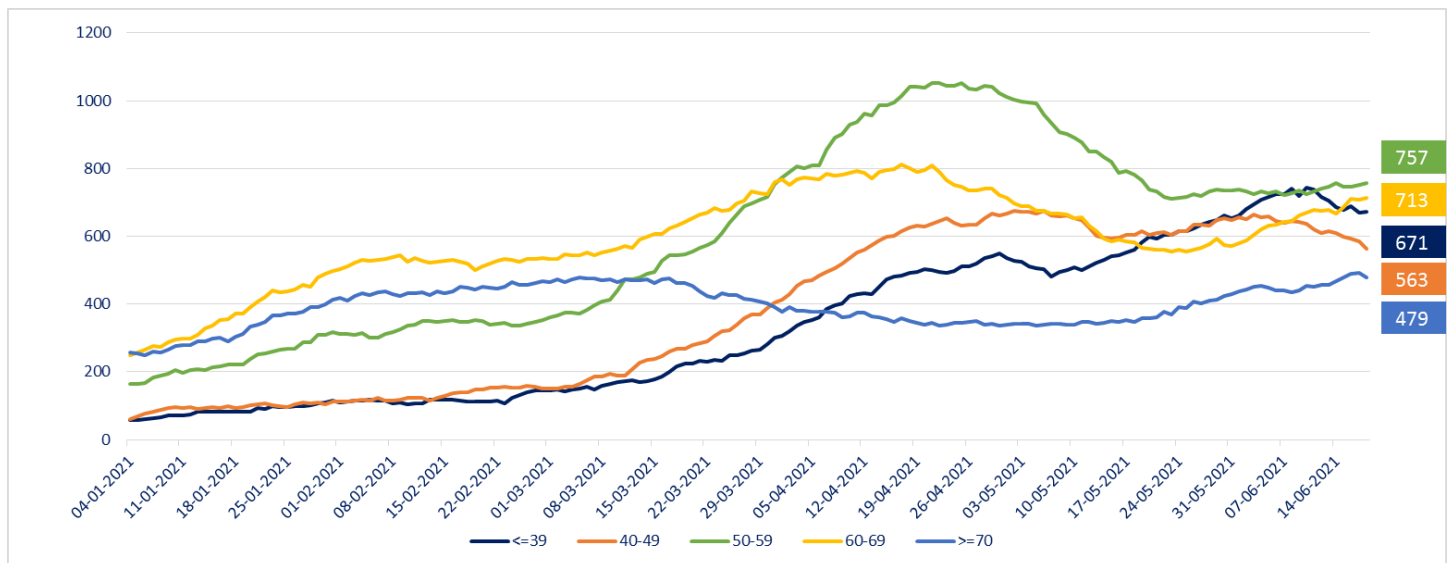

\* Pacientes reportados durante el día anterior de forma individualizada, UGCC

Nota explicativa: De acuerdo al manual de registro de gestión de camas en la red integrada público-privada 2021, aprobado en Resolución Exenta 244 de 22 de febrero de 2021, a partir del 23 de febrero, se comienza a reportar el N° de pacientes COVID-19 hospitalizados en UCI informados de forma agregada por los establecimientos en la plataforma UGCC, ya que los datos individualizados (Registro clínicos de los pacientes) requieren un mayor esfuerzo por parte de los establecimientos al momento de reportar y esto puede generar un atraso de notificación en la plataforma UGCC.

## 9. Hospitalización de pacientes Covid19 en sistema integrado

Fecha	Camas básicas	Camas media	UTI	UCI	Total
07-05-2021	1.540	1.590	1.344	3.176	7.650
08-05-2021	1.566	1.611	1.319	3.138	7.634
09-05-2021	1.443	1.499	1.299	3.147	7.388
10-05-2021	1.490	1.586	1.301	3.137	7.514
11-05-2021	1.441	1.607	1.313	3.102	7.463
12-05-2021	1.457	1.613	1.284	3.036	7.390
13-05-2021	1.488	1.545	1.276	2.976	7.285
14-05-2021	1.460	1.575	1.332	2.976	7.343
15-05-2021	1.413	1.430	1.317	2.953	7.113
16-05-2021	1.354	1.400	1.295	2.954	7.003
17-05-2021	1.348	1.478	1.317	2.969	7.112
18-05-2021	1.404	1.589	1.363	2.979	7.335
19-05-2021	1.390	1.573	1.347	2.972	7.282
20-05-2021	1.385	1.459	1.298	2.935	7.077
21-05-2021	1.424	1.534	1.267	2.991	7.216
22-05-2021	1.429	1.533	1.238	2.974	7.174
23-05-2021	1.407	1.506	1.288	2.980	7.181
24-05-2021	1.403	1.551	1.319	3.037	7.310
25-05-2021	1.464	1.624	1.345	3.026	7.459
26-05-2021	1.499	1.649	1.326	3.023	7.497
27-05-2021	1.504	1.604	1.346	3.014	7.468
28-05-2021	1.529	1.621	1.331	3.067	7.548
29-05-2021	1.566	1.580	1.336	3.092	7.574
30-05-2021	1.574	1.542	1.346	3.127	7.589
31-05-2021	1.572	1.596	1.339	3.142	7.649
01-06-2021	1.582	1.708	1.379	3.193	7.862
02-06-2021	1.587	1.668	1.361	3.170	7.786
03-06-2021	1.610	1.652	1.358	3.219	7.839
04-06-2021	1.544	1.640	1.360	3.216	7.760
05-06-2021	1.589	1.632	1.407	3.213	7.841
06-06-2021	1.586	1.610	1.423	3.242	7.861
07-06-2021	1.624	1.689	1.407	3.247	7.967
08-06-2021	1.688	1.712	1.439	3.265	8.104
09-06-2021	1.688	1.682	1.469	3.279	8.118
10-06-2021	1.703	1.830	1.475	3.266	8.274
11-06-2021	1.597	1.770	1.422	3.312	8.101
12-06-2021	1.665	1.716	1.484	3.287	8.152
13-06-2021	1.650	1.745	1.504	3.292	8.191
14-06-2021	1.616	1.802	1.509	3.290	8.217
15-06-2021	1.633	1.924	1.500	3.275	8.332
16-06-2021	1.698	1.813	1.509	3.301	8.321
17-06-2021	1.696	1.819	1.522	3.302	8.339
18-06-2021	1.633	1.842	1.567	3.286	8.328

\* A partir del 23 de febrero se reportan los datos informados de forma agregada, UGCC

## 10. Evolución semanal de egresos hospitalarios pacientes Covid19

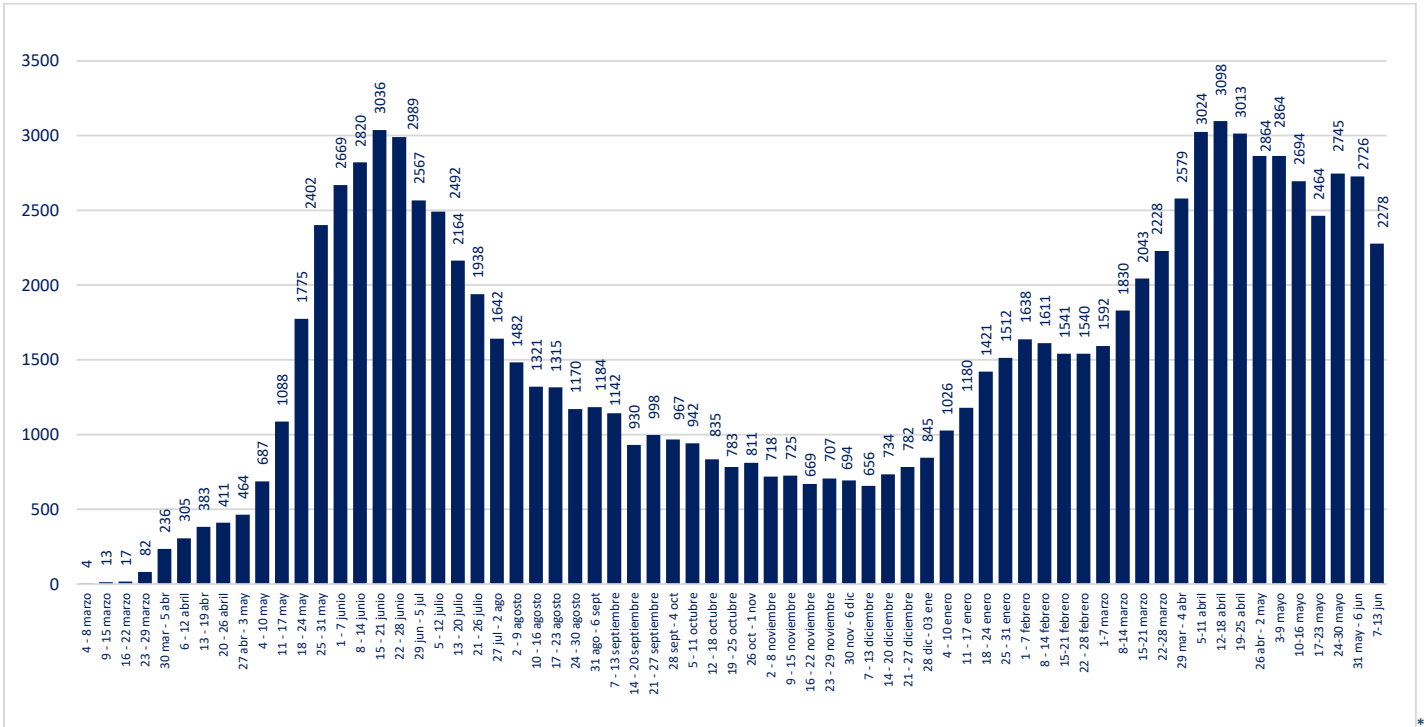

Pacientes reportados de forma individualizada, UGCC

## V. Exámenes

### 1. Exámenes para la detección de SARS CoV-2

	# exámenes realizados	% total	# exámenes informados últimas 24 hrs
Test de PCR	15.975.452	98,10%	74.299
Test de Antígeno	308.708	1,90%	5.985
<b>Total</b>	<b>16.284.160</b>	<b>100%</b>	<b>80.284</b>

### 2. Exámenes PCR informados por tipo de establecimiento

	# exámenes PCR realizados	% total	# exámenes PCR informados últimas 24 hrs
Instituto de Salud Pública	279.061	1,75%	361
Hospitales públicos	7.018.345	43,93%	32.600
Privados	8.678.046	54,32%	41.338
<b>Total</b>	<b>15.975.452</b>	<b>100%</b>	<b>74.299</b>

Reportado por Epidemiología MINSAL

### 3. Datos de exámenes PCR informados según laboratorios por región en las últimas 24 hrs.

Región	# exámenes PCR informados	# nuevos casos PCR positivos	Positividad PCR día <sup>1</sup>	Positividad última semana
Arica y Parinacota	1.292	81	6%	5%
Tarapacá	1.290	77	6%	5%
Antofagasta	2.217	145	7%	5%
Atacama	1.453	127	9%	9%
Coquimbo	2.844	314	11%	10%
Valparaíso	7.946	600	8%	8%
Metropolitana	27.030	2.338	9%	10%
O'Higgins	3.686	285	8%	10%
Maule	4.384	432	10%	9%
Ñuble	1.747	108	6%	8%
Biobío	8.003	495	6%	6%
Araucanía	3.434	314	9%	10%
Los Ríos	2.545	333	13%	12%
Los Lagos	4.782	247	5%	5%
Aysén	708	64	9%	9%
Magallanes	938	43	5%	5%
Desconocida	0	5	-	-
<b>Total</b>	<b>74.299</b>	<b>6.008</b>	<b>8,09%</b>	<b>8,44%</b>

<sup>1</sup> Positividad PCR día = nuevos casos PCR positivos / # exámenes PCR día  
Región según toma la muestra

#### 4. Datos de exámenes de antígeno según región, informados el 16 de junio

Región	# exámenes antígeno informados
Arica y Parinacota	175
Tarapacá	69
Antofagasta	33
Atacama	79
Coquimbo	137
Valparaíso	460
Metropolitana	2.687
O'Higgins	282
Maule	741
Ñuble	79
Biobío	287
Araucanía	304
Los Ríos	203
Los Lagos	155
Aysén	54
Magallanes	240
Desconocida	0
<b>Total</b>	<b>5.985</b>

## 5. Exámenes PCR informados según día, acumulados y número de laboratorios que reportan

Fecha	# exámenes PCR informados	# total de exámenes PCR	# laboratorios que reporta	# nuevos casos PCR positivos	Positividad PCR día <sup>1</sup>	Casos totales PCR positivos acumulados	Positividad PCR total
05-05-2021	30.531	13.303.828	148	3.211	10,52%	1.204.760	9,06%
06-05-2021	62.816	13.366.644	158	5.709	9,09%	1.210.469	9,06%
07-05-2021	65.470	13.432.114	157	5.959	9,10%	1.216.463	9,06%
08-05-2021	62.995	13.495.109	157	5.657	8,98%	1.222.120	9,06%
09-05-2021	62.044	13.557.153	156	4.980	8,03%	1.227.103	9,05%
10-05-2021	66.350	13.623.503	136	4.958	7,47%	1.232.061	9,04%
11-05-2021	37.399	13.660.902	123	3.395	9,08%	1.235.456	9,04%
12-05-2021	28.402	13.689.304	151	3.132	11,03%	1.238.590	9,05%
13-05-2021	60.976	13.750.280	153	5.483	8,99%	1.244.073	9,05%
14-05-2021	65.918	13.816.198	156	6.277	9,52%	1.250.381	9,05%
15-05-2021	65.312	13.881.510	157	6.095	9,33%	1.256.476	9,05%
16-05-2021	65.886	13.947.396	157	5.705	8,66%	1.262.179	9,05%
17-05-2021	66.252	14.013.648	137	5.139	7,76%	1.267.318	9,04%
18-05-2021	30.228	14.043.876	116	3.287	10,87%	1.270.606	9,05%
19-05-2021	32.470	14.076.346	147	3.823	11,77%	1.274.427	9,05%
20-05-2021	68.721	14.145.067	155	6.885	10,02%	1.281.313	9,06%
21-05-2021	68.158	14.213.225	160	6.854	10,06%	1.288.167	9,06%
22-05-2021	70.401	14.283.626	156	6.751	9,59%	1.294.916	9,07%
23-05-2021	65.339	14.348.965	136	5.896	9,02%	1.300.813	9,07%
24-05-2021	43.802	14.392.767	129	4.745	10,83%	1.305.556	9,07%
25-05-2021	33.538	14.426.305	119	3.594	10,72%	1.309.151	9,07%
26-05-2021	32.389	14.458.694	149	4.142	12,79%	1.313.337	9,08%
27-05-2021	70.276	14.528.970	156	7.160	10,19%	1.320.498	9,09%
28-05-2021	72.575	14.601.545	165	7.772	10,71%	1.328.274	9,10%
29-05-2021	74.580	14.676.125	159	7.522	10,09%	1.335.795	9,10%
30-05-2021	77.048	14.753.173	165	6.943	9,01%	1.342.738	9,10%
31-05-2021	71.749	14.824.922	149	6.269	8,74%	1.349.006	9,10%
01-06-2021	43.648	14.868.570	123	4.382	10,04%	1.353.388	9,10%
02-06-2021	39.081	14.907.651	157	4.638	11,87%	1.358.026	9,11%
03-06-2021	73.435	14.981.086	164	7.119	9,69%	1.365.146	9,11%
04-06-2021	72.491	15.053.577	162	7.251	10,00%	1.372.396	9,12%
05-06-2021	77.869	15.131.446	165	7.817	10,04%	1.380.260	9,12%
06-06-2021	77.462	15.208.908	161	6.862	8,86%	1.387.079	9,12%
07-06-2021	75.405	15.284.313	145	6.330	8,39%	1.393.412	9,12%
08-06-2021	49.496	15.333.809	126	4.941	9,98%	1.398.354	9,12%
09-06-2021	38.446	15.372.255	153	4.297	11,18%	1.402.653	9,12%
10-06-2021	71.578	15.443.833	156	6.781	9,47%	1.409.436	9,13%
11-06-2021	76.449	15.520.282	162	7.032	9,20%	1.416.468	9,13%
12-06-2021	73.990	15.594.272	163	6.713	9,07%	1.423.182	9,13%
13-06-2021	80.575	15.674.847	168	6.705	8,32%	1.429.886	9,12%
14-06-2021	69.966	15.744.813	144	5.621	8,03%	1.435.509	9,12%
15-06-2021	46.235	15.791.048	127	4.043	8,74%	1.439.551	9,12%
16-06-2021	34.432	15.825.480	154	3.410	9,90%	1.442.963	9,12%
17-06-2021	75.673	15.901.153	165	5.916	7,82%	1.448.880	9,11%
18-06-2021	74.299	15.975.452	165	6.008	8,09%	1.454.936	9,11%

<sup>1</sup> Positividad PCR día= nuevos casos PCR positivos / # exámenes PCR día. Positividad total= casos PCR positivos totales/ total de exámenes PCR Reportado por Epidemiología MINSAL.

## 6. Porcentaje y media móvil (siete días) de positividad de exámenes PCR

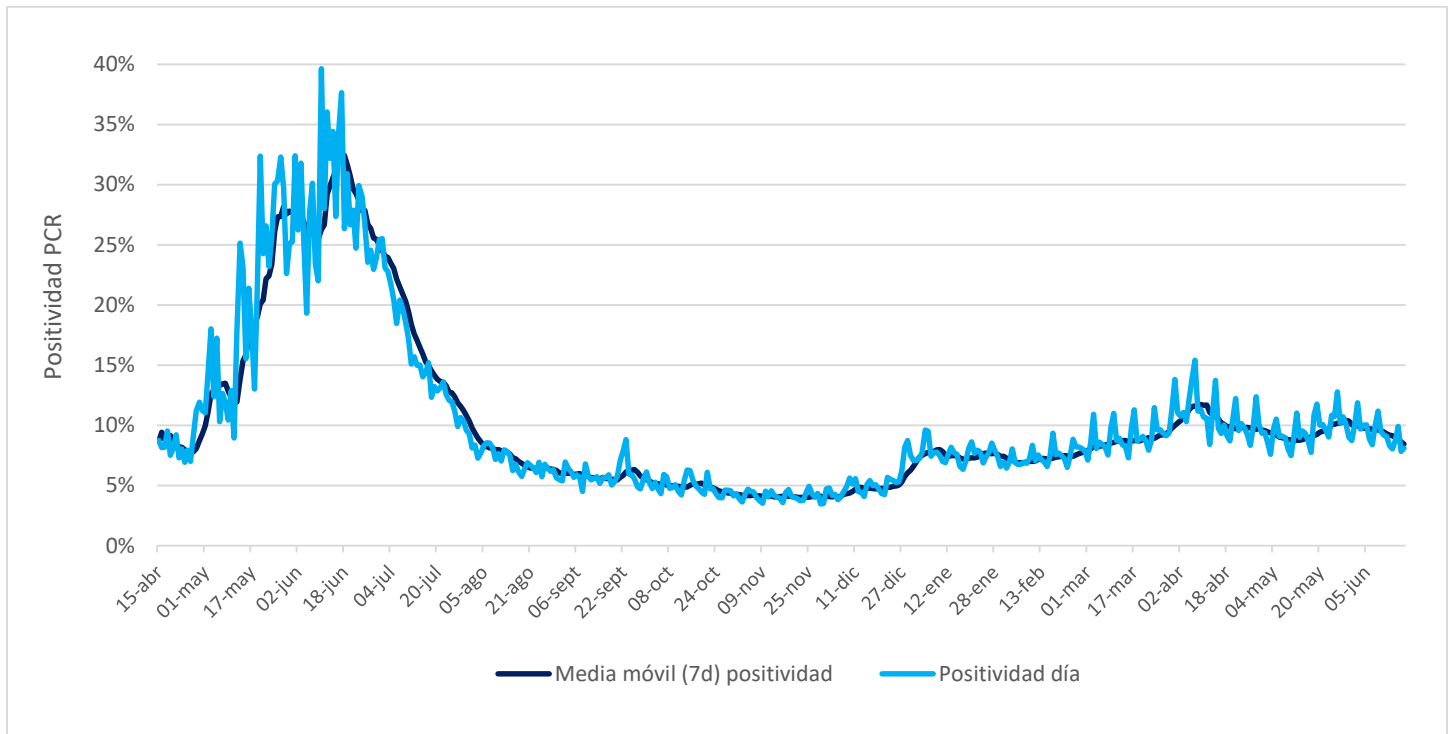



## VI. Residencias sanitarias

### 1. Datos de residencias sanitarias informadas por región

Región	N° de Residencias Habilitadas	N° de Camas Totales	N° de Usuarios en Residencia	N° de Camas Disponibles	FOR
Arica y Parinacota	13	783	480	159	75%
Tarapacá	8	604	390	91	79%
Antofagasta	9	625	365	85	79%
Atacama	4	284	141	93	60%
Coquimbo	9	652	369	122	73%
Valparaíso	10	1.260	609	232	70%
Metropolitana	23	3.613	1.410	1.383	49%
O'Higgins	10	536	311	118	71%
Maule	22	1.119	644	168	78%
Ñuble	9	328	248	37	86%
Biobío	23	1.562	1.056	319	75%
Araucanía	13	860	562	65	89%
Los Ríos	10	569	271	108	71%
Los Lagos	12	625	322	112	74%
Aysén	5	121	68	29	70%
Magallanes	14	500	111	324	24%
<b>Totales de RS</b>	<b>194</b>	<b>14.041</b>	<b>7.357</b>	<b>3.445</b>	<b>67%</b>
Otros Dispositivos	13	1.163	465	569	43%
<b>Total</b>	<b>207</b>	<b>15.204</b>	<b>7.822</b>	<b>4.014</b>	<b>64%</b>

- **N° de Residencias Habilitadas:** Número de dispositivos u hoteles habilitados.
- **N° de Camas Totales:** Número total de camas contratadas.
- **N° de Usuarios en Residencia:** Número de personas hospedadas en este día.
- **N° de Camas Disponibles:** Número total de camas disponibles para recibir usuarios. *(En este número se descuentan las camas que se consideran inhabilitadas por aseo, mantención, pieza compartida o para uso de staff de persona de turno)*
- **FOR: factor de ocupación real, equivale a la ocupación, pero considerando el número de camas inhabilitadas**  
**\*FOR = camas ocupadas / (camas totales - camas inhabilitadas) \***