

REPORTE

DIARIO

20 de mayo de 2021



#CuidémonosEntreTodos

I. Casos confirmados

1. Casos confirmados acumulados de Coronavirus a nivel nacional

Región	Casos confirmados acumulados	Casos activos confirmados ¹	Fallecidos totales ²	Casos confirmados recuperados ³	Casos confirmados por antígeno ⁴	Casos con sospecha de reinfección
Arica Parinacota	21.813	655	422	20.720	408	20
Tarapacá	35.888	662	654	34.561	183	33
Antofagasta	51.580	1.009	1.011	49.508	456	31
Atacama	20.110	761	224	19.135	198	14
Coquimbo	35.335	1.110	664	33.543	89	21
Valparaíso	93.405	2.684	2.487	88.170	641	45
Metropolitana	542.636	15.655	14.946	511.536	14.041	534
O'Higgins	53.417	1.989	1.121	50.298	690	38
Maule	79.556	2.959	1.312	75.244	4.333	49
Ñuble	28.527	871	481	27.170	353	30
Biobío	124.478	3.331	2.008	119.083	1.247	77
Araucanía	78.835	2.397	997	75.411	2.853	42
De los Ríos	36.778	1.091	416	35.277	786	19
De los Lagos	73.629	1.823	1.001	70.786	483	48
Aysén	5.169	387	33	4.751	113	1
Magallanes	27.101	517	392	26.179	124	20
Desconocida	54	0	0	54	0	0
Total	1.308.311	37.901	28.169	1.241.426	26.998	1.022

2. Casos nuevos de Coronavirus a nivel nacional

Región	Casos nuevos totales	Casos nuevos con síntomas	Casos nuevos sin síntomas	Casos nuevos reportados por laboratorio ⁵	Casos nuevos confirmados por antígeno
Arica Parinacota	111	55	54	2	13
Tarapacá	136	93	38	5	9
Antofagasta	188	113	65	10	8
Atacama	116	55	57	4	9
Coquimbo	245	174	62	9	6
Valparaíso	595	437	82	76	25
Metropolitana	3.394	2.374	590	430	482
O'Higgins	306	214	88	4	27
Maule	496	381	114	1	83
Ñuble	180	147	33	0	7
Biobío	666	533	121	12	19
Araucanía	419	288	127	4	44
De los Ríos	231	132	99	0	25
De los Lagos	417	288	115	14	23
Aysén	89	51	35	3	7
Magallanes	91	59	29	3	8
Desconocida	0	0	0	0	0
Total	7.680	5.394	1.709	577	795

Información Epivigila, Epidemiología y DEIS MINSAL

Los casos confirmados, ya sean acumulados, nuevos, activos o recuperados incluyen a los casos confirmados desde el 10-02-2021 por antígeno y a los acumulados con sospecha de reinfección.

1 El cálculo de casos activos excluye a quienes hayan fallecido, independientemente de la causa de muerte.

2 Corresponde a casos clasificados con causa de muerte U07.1 (caso confirmado con resultado positivo de la prueba), según estadísticas del DEIS.

3 Para el cálculo estimado de confirmados recuperados se substraen a los casos confirmados acumulados, los casos activos confirmados y los casos fallecidos, independientemente de su causa de muerte.

4 Corresponde a casos confirmados por test de antígeno, según nueva definición del ordinario B51 N° 536 de la Subsecretaría de Salud Pública.

5 Casos que, teniendo un test de PCR positivo, no están ingresados aún en la plataforma de vigilancia epidemiológica (Epivigila).

3. Casos confirmados totales, casos activos y fallecidos

Fecha	Casos totales acumulados	Casos nuevos totales	Casos nuevos con síntomas	Casos nuevos sin síntomas	Casos activos ¹	Fallecidos ²	Casos confirmados recuperados ³
06-04-2021	1.037.780	5.164	4.010	857	40.904	23.734	972.645
07-04-2021	1.043.022	5.134	4.194	711	38.496	23.796	980.245
08-04-2021	1.051.270	8.195	5.653	1.980	40.514	23.979	986.285
09-04-2021	1.060.421	9.171	6.280	2.273	44.143	24.108	991.676
10-04-2021	1.068.522	8.124	5.378	2.101	45.413	24.213	998.400
11-04-2021	1.076.499	7.945	5.162	2.024	45.792	24.346	1.005.860
12-04-2021	1.082.920	6.372	4.039	1.769	45.021	24.483	1.012.904
13-04-2021	1.088.710	5.718	3.867	1.478	42.761	24.518	1.020.925
14-04-2021	1.094.267	5.497	4.220	953	42.278	24.548	1.026.934
15-04-2021	1.101.698	7.357	5.171	1.661	43.229	24.766	1.033.189
16-04-2021	1.109.311	7.590	4.990	1.995	46.492	24.923	1.037.539
17-04-2021	1.117.348	7.696	5.167	1.968	45.965	25.055	1.045.807
18-04-2021	1.124.718	7.294	4.686	2.034	45.377	25.177	1.053.635
19-04-2021	1.131.340	6.643	4.184	2.007	44.701	25.277	1.060.826
20-04-2021	1.136.435	5.071	3.457	1.304	42.920	25.317	1.067.662
21-04-2021	1.141.403	4.914	3.716	908	40.686	25.353	1.074.827
22-04-2021	1.148.320	6.832	4.624	1.631	41.128	25.532	1.081.117
23-04-2021	1.155.902	7.525	5.038	2.022	44.878	25.641	1.084.831
24-04-2021	1.162.811	6.796	4.480	1.803	43.577	25.742	1.092.934
25-04-2021	1.169.536	6.638	4.386	1.746	43.174	25.856	1.099.918
26-04-2021	1.175.614	6.078	3.854	1.712	42.195	25.975	1.106.862
27-04-2021	1.179.772	4.141	2.863	1.028	39.717	26.020	1.113.463
28-04-2021	1.184.271	4.416	3.370	754	37.481	26.073	1.120.141
29-04-2021	1.190.991	6.889	4.738	1.652	38.388	26.247	1.125.761
30-04-2021	1.198.245	7.199	4.842	1.964	41.944	26.353	1.129.347
01-05-2021	1.204.755	6.469	4.285	1.696	40.865	26.457	1.136.816
02-05-2021	1.210.920	6.122	4.115	1.569	40.142	26.561	1.143.565
03-05-2021	1.215.815	4.874	3.133	1.368	38.732	26.659	1.149.795
04-05-2021	1.219.064	3.198	2.303	708	36.108	26.696	1.155.630
05-05-2021	1.222.949	3.791	2.919	656	34.644	26.726	1.160.945
06-05-2021	1.229.248	6.202	4.291	1.603	35.469	26.895	1.166.227
07-05-2021	1.235.778	6.574	4.554	1.709	37.663	27.004	1.170.437
08-05-2021	1.241.976	6.219	4.251	1.572	36.852	27.101	1.177.342
09-05-2021	1.247.469	5.521	3.714	1.531	36.406	27.218	1.183.155
10-05-2021	1.252.808	5.357	3.478	1.442	35.954	27.318	1.188.831
11-05-2021	1.256.546	3.771	2.722	802	34.564	27.356	1.193.927
12-05-2021	1.260.448	3.920	3.221	573	32.932	27.384	1.199.432
13-05-2021	1.266.601	6.181	4.355	1.440	34.192	27.520	1.204.176
14-05-2021	1.273.516	6.903	4.524	1.901	36.746	27.647	1.208.396
15-05-2021	1.280.252	6.769	4.733	1.609	36.964	27.734	1.214.817
16-05-2021	1.286.548	6.320	4.406	1.542	37.617	27.832	1.220.351
17-05-2021	1.292.096	5.566	3.645	1.431	37.560	27.934	1.225.846
18-05-2021	1.295.862	3.787	2.908	730	36.097	27.965	1.231.047
19-05-2021	1.300.629	4.778	3.837	720	35.294	27.997	1.236.581
20-05-2021	1.308.311	7.680	5.394	1.709	37.901	28.169	1.241.426

Información Epivigila, Epidemiología y DEIS MINSAL

Nota explicativa: para esta tabla, el cálculo de casos confirmados activos y casos confirmados recuperados corresponde a la información disponible en la fecha en que se reportan en el Informe Diario. Los casos confirmados, ya sean acumulados, nuevos, activos o recuperados incluyen a los casos confirmados desde el 10-02-2021 por antígeno y a los acumulados con sospecha de reinfección.

1 El cálculo de casos activos excluye a quienes hayan fallecido, independientemente de la causa de muerte.

2 Corresponde a casos clasificados con causa de muerte U07.1 (caso confirmado con resultado positivo de la prueba), según estadísticas del DEIS.

3 Para el cálculo estimado de confirmados recuperados se substraen a los casos confirmados acumulados, los casos activos confirmados y los casos fallecidos, independientemente de su causa de muerte.

4. Curva de casos activos y recuperados según fecha de inicio de síntomas

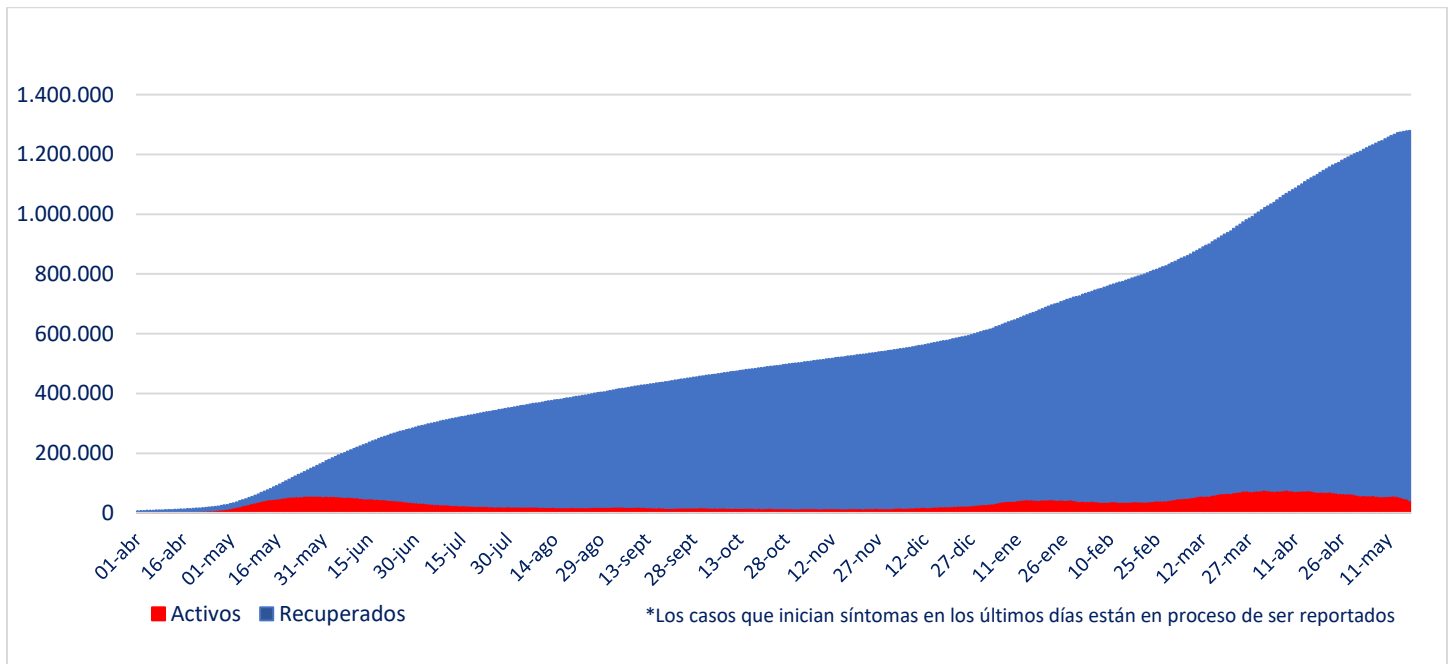

Fuente: Sistema de Notificación EPIVIGILA. Depto. de Epidemiología, DIPLAS MINSAL

Nota explicativa: para construir esta curva, se realiza el cálculo de casos activos y recuperados a partir del último día disponible de información, actualizando la curva completa hacia atrás. El número de fallecidos no aparece en este gráfico.

5. Evolución de nuevos casos confirmados por 100 mil habitantes (media móvil 7 días)

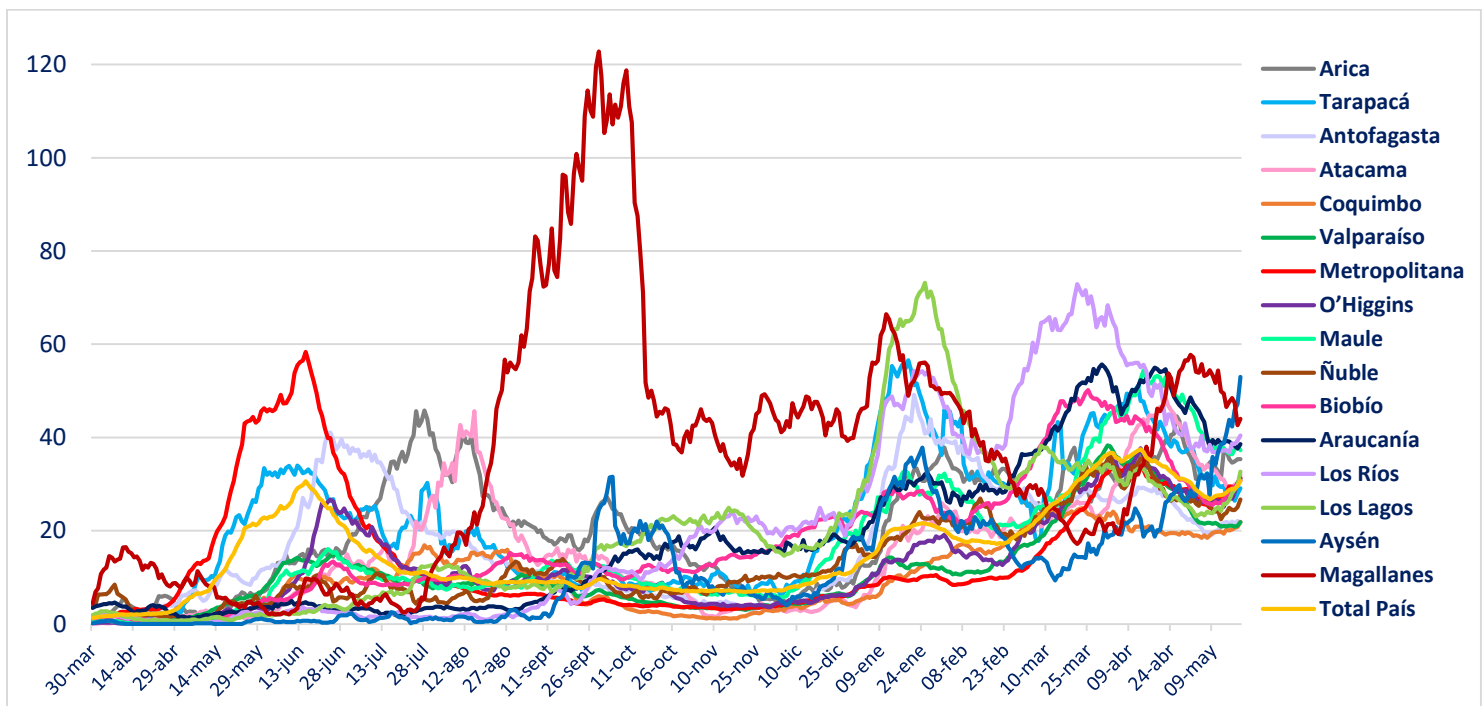

II. Casos probables

1. Casos probables por región

Región	Casos probables acumulados	Casos activos probables
Arica Parinacota	2.565	197
Tarapacá	8.030	286
Antofagasta	5.047	175
Atacama	974	86
Coquimbo	5.932	299
Valparaíso	36.648	1.112
Metropolitana	106.031	6.184
O'Higgins	11.033	533
Maule	7.246	570
Ñuble	8.242	295
Biobío	26.829	1.206
Araucanía	8.995	622
De los Ríos	3.991	195
De los Lagos	12.365	506
Aysén	1.095	88
Magallanes	2.873	125
Desconocida	1	0
	247.897	12.479

2. Casos probables acumulados y activos informados por fecha

Fecha	Casos probables acumulados	Casos activos probables
06-04-2021	177.348	9.598
07-04-2021	181.511	11.654
08-04-2021	184.138	12.688
09-04-2021	186.216	13.186
10-04-2021	187.900	12.991
11-04-2021	189.617	13.197
12-04-2021	190.364	12.532
13-04-2021	190.814	11.495
14-04-2021	194.323	13.345
15-04-2021	196.909	14.162
16-04-2021	198.980	14.568
17-04-2021	200.792	14.240
18-04-2021	202.775	14.427
19-04-2021	203.286	13.145
20-04-2021	203.850	12.128
21-04-2021	205.814	13.028
22-04-2021	207.676	13.362
23-04-2021	209.366	13.471
24-04-2021	211.049	13.092
25-04-2021	212.801	13.082
26-04-2021	213.156	11.891
27-04-2021	213.721	10.904
28-04-2021	216.265	11.906
29-04-2021	218.257	12.322
30-04-2021	219.817	12.393
01-05-2021	221.513	12.207
02-05-2021	222.931	11.956
03-05-2021	223.121	10.699
04-05-2021	223.616	9.825
05-05-2021	225.985	10.781
06-05-2021	227.670	11.004
07-05-2021	229.213	11.292
08-05-2021	230.740	11.095
09-05-2021	232.126	11.015
10-05-2021	232.541	10.062
11-05-2021	232.883	9.200
12-05-2021	235.269	10.358
13-05-2021	237.199	10.976
14-05-2021	238.723	11.318
15-05-2021	240.456	11.423
16-05-2021	242.288	11.887
17-05-2021	242.648	10.986
18-05-2021	243.029	10.141
19-05-2021	245.644	11.462
20-05-2021	247.897	12.479

III. Pacientes Fallecidos

1. Pacientes fallecidos por grupo etario

Tramos de edad	# pacientes	% total	% agrupado
≤ 39 años	703	2,50%	2,50%
40 a 49 años	1.097	3,89%	3,89%
50 a 59 años	3.029	10,75%	10,75%
60 a 69 años	5.868	20,83%	20,83%
70 a 79 años	7.762	27,56%	62,03%
80 a 89 años	7.071	25,10%	
≥90 años	2.639	9,37%	
Total	28.169	100%	100%

2. Fallecidos según fecha de defunción, de acuerdo a criterios DEIS

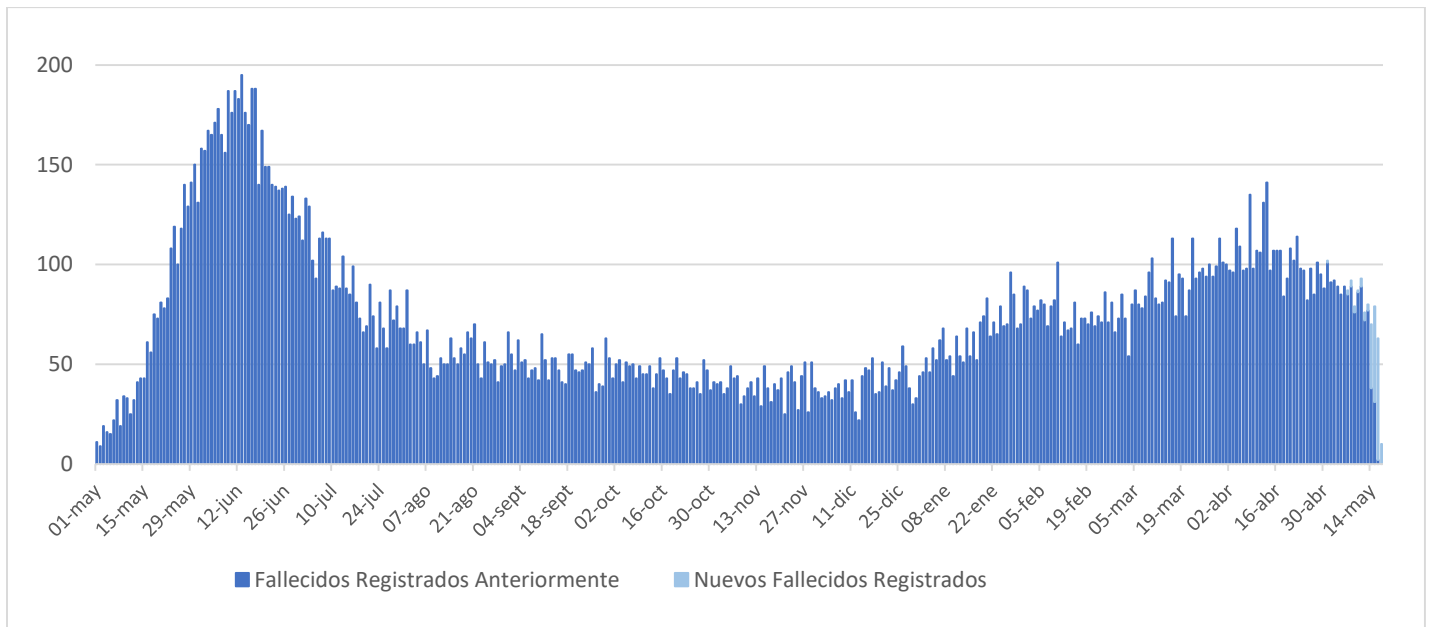

IV. Capacidad Hospitalaria

1. Sistema Integrado Covid 19, camas de unidades de cuidados intensivos (UCI)

Total de camas críticas	4.463	Camas críticas disponibles	308	Camas críticas ocupados	4.155
-------------------------	-------	----------------------------	-----	-------------------------	-------

2. Hospitalización en unidades de cuidados intensivos (UCI) de pacientes Covid 19

Región	# pacientes	% total
Arica	29	0,99%
Tarapacá	48	1,64%
Antofagasta	94	3,20%
Atacama	24	0,82%
Coquimbo	94	3,20%
Valparaíso	216	7,36%
Santiago	1.768	60,24%
O'Higgins	115	3,92%
Maule	99	3,37%
Ñuble	46	1,57%
Biobío	176	6,00%
Araucanía	94	3,20%
Los Ríos	18	0,61%
Los Lagos	74	2,52%
Aysén	9	0,31%
Magallanes	31	1,06%
Total	2.935	100%

Tipo de ventilación	# pacientes	% total
En ventilación mecánica	2.429	82,76%
Sin ventilación mecánica	506	17,24%
Total	2.935	100%

* Pacientes reportados durante el día anterior de forma agregada, UGCC

* Pacientes reportados durante el día anterior de forma agregada, UGCC

3. Hospitalización diaria en unidades de cuidados intensivos (UCI)

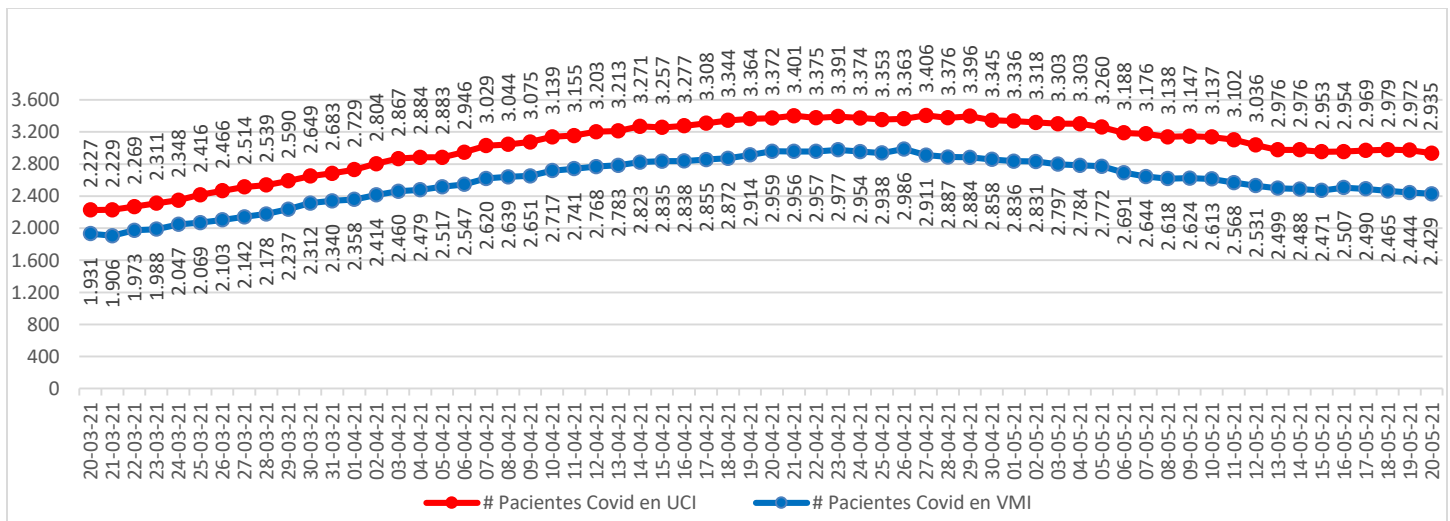

* Pacientes reportados durante el día anterior. A partir del 23 de febrero se reportan los datos informados de forma agregada, UGCC

Nota explicativa: De acuerdo al manual de registro de gestión de camas en la red integrada público-privada 2021, aprobado en Resolución Exenta 244 de 22 de febrero de 2021, a partir del 23 de febrero, se comienza a reportar el N° de pacientes COVID-19 hospitalizados en UCI informados de forma agregada por los establecimientos en la plataforma UGCC, ya que los datos individualizados (Registro clínicos de los pacientes) requieren un mayor esfuerzo por parte de los establecimientos al momento de reportar y esto puede generar un atraso de notificación en la plataforma UGCC.

4. Evolución de camas UCI habilitadas y ocupadas – País

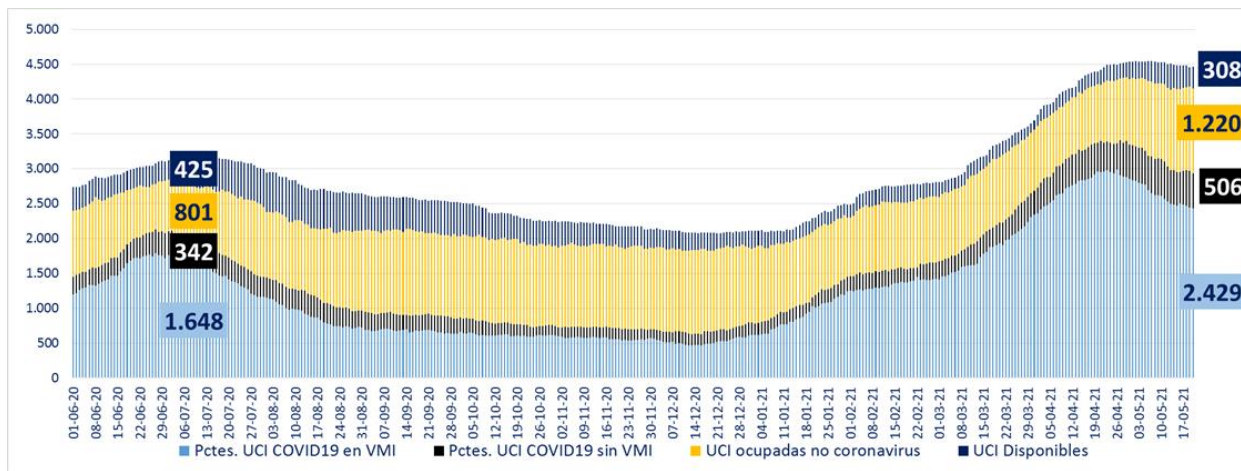

* A partir del 23 de febrero se reportan los datos informados de forma agregada, UGCC

5. Evolución de camas UCI habilitadas y ocupadas – R. Metropolitana

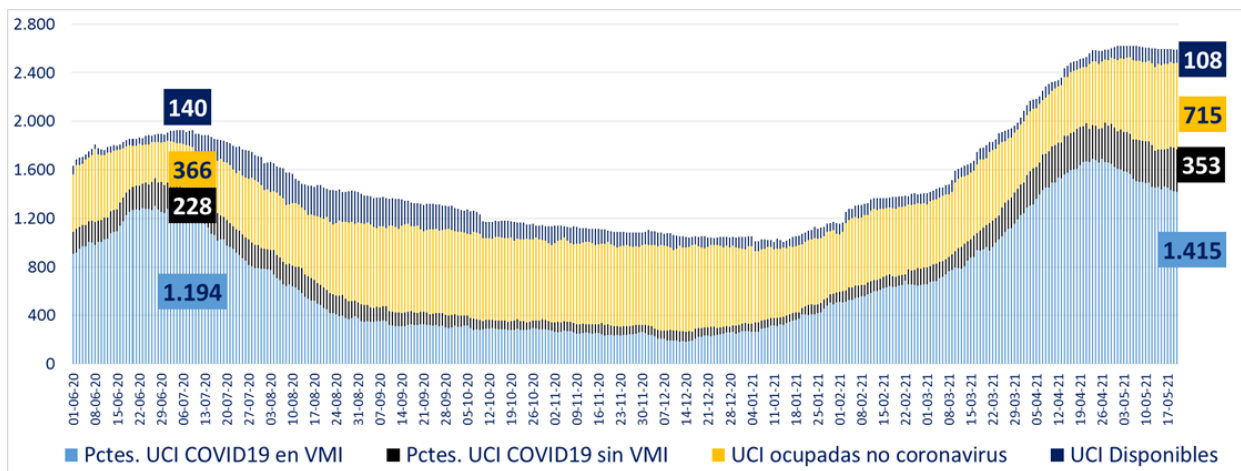

* A partir del 23 de febrero se reportan los datos informados de forma agregada, UGCC

6. Evolución de camas UCI habilitadas y ocupadas – Regiones

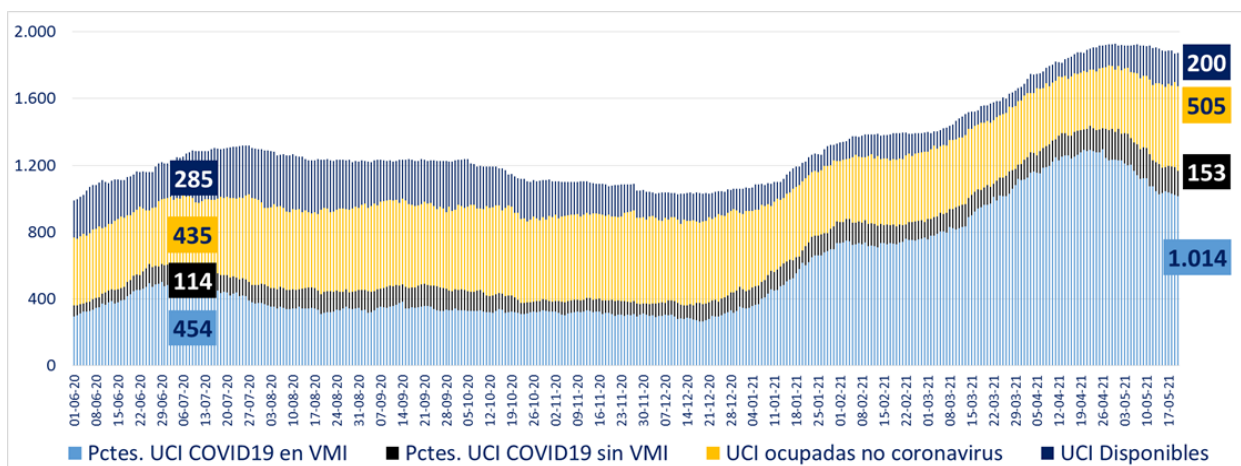

* A partir del 23 de febrero se reportan los datos informados de forma agregada, UGCC

7. Número pacientes Covid-19 en Unidades de Cuidado Intensivo (UCI) por tramos de edad

Tramos de edad	# pacientes	% total
≤ 39 años	599	20,93%
40 a 49 años	604	21,10%
50 a 59 años	739	25,82%
60 a 69 años	562	19,64%
≥ 70 años	358	12,51%
Total	2.862	100%

* Pacientes reportados durante el día anterior de forma individualizada, UGCC

8. Evolución de pacientes Covid-19 en Unidades de Cuidado Intensivo (UCI) por tramos de edad

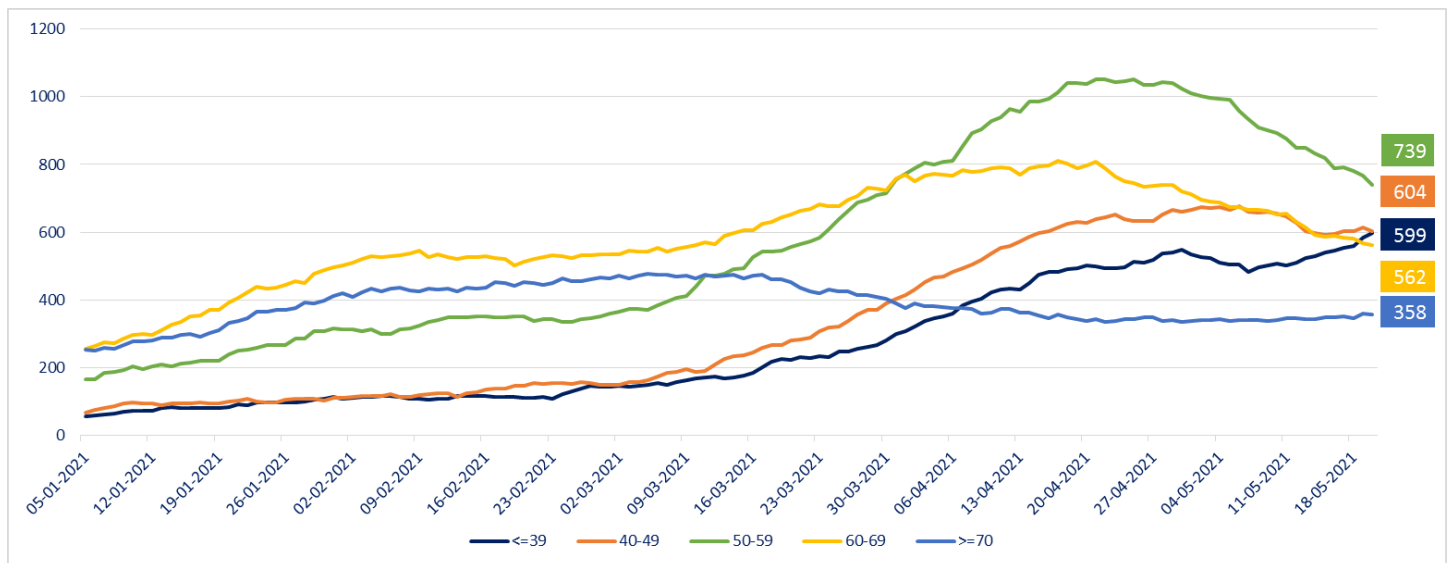

* Pacientes reportados durante el día anterior de forma individualizada, UGCC

Nota explicativa: De acuerdo al manual de registro de gestión de camas en la red integrada público-privada 2021, aprobado en Resolución Exenta 244 de 22 de febrero de 2021, a partir del 23 de febrero, se comienza a reportar el N° de pacientes COVID-19 hospitalizados en UCI informados de forma agregada por los establecimientos en la plataforma UGCC, ya que los datos individualizados (Registro clínicos de los pacientes) requieren un mayor esfuerzo por parte de los establecimientos al momento de reportar y esto puede generar un atraso de notificación en la plataforma UGCC.

9. Hospitalización de pacientes Covid19 en sistema integrado

Fecha	Camas básicas	Camas media	UTI	UCI	Total
08-04-2021	1.833	1.839	1.287	3.044	8.003
09-04-2021	1.851	1.765	1.275	3.075	7.966
10-04-2021	1.809	1.843	1.263	3.139	8.054
11-04-2021	1.823	1.691	1.283	3.155	7.952
12-04-2021	1.842	1.758	1.292	3.203	8.095
13-04-2021	1.898	1.903	1.296	3.213	8.310
14-04-2021	1.898	1.850	1.299	3.271	8.318
15-04-2021	1.822	1.861	1.357	3.257	8.297
16-04-2021	1.807	1.778	1.360	3.277	8.222
17-04-2021	1.832	1.752	1.358	3.308	8.250
18-04-2021	1.708	1.701	1.442	3.344	8.195
19-04-2021	1.725	1.811	1.439	3.364	8.339
20-04-2021	1.866	1.909	1.413	3.372	8.560
21-04-2021	1.859	1.775	1.398	3.401	8.433
22-04-2021	1.766	1.774	1.358	3.375	8.273
23-04-2021	1.721	1.722	1.329	3.391	8.163
24-04-2021	1.781	1.703	1.392	3.374	8.250
25-04-2021	1.670	1.602	1.406	3.353	8.031
26-04-2021	1.700	1.632	1.358	3.363	8.053
27-04-2021	1.708	1.751	1.412	3.406	8.277
28-04-2021	1.723	1.798	1.357	3.376	8.254
29-04-2021	1.693	1.724	1.406	3.396	8.219
30-04-2021	1.670	1.680	1.369	3.345	8.064
01-05-2021	1.615	1.640	1.401	3.336	7.992
02-05-2021	1.617	1.657	1.360	3.318	7.952
03-05-2021	1.585	1.691	1.357	3.303	7.936
04-05-2021	1.582	1.756	1.370	3.303	8.011
05-05-2021	1.557	1.651	1.337	3.260	7.805
06-05-2021	1.558	1.599	1.352	3.188	7.697
07-05-2021	1.540	1.590	1.344	3.176	7.650
08-05-2021	1.566	1.611	1.319	3.138	7.634
09-05-2021	1.443	1.499	1.299	3.147	7.388
10-05-2021	1.490	1.586	1.301	3.137	7.514
11-05-2021	1.441	1.607	1.313	3.102	7.463
12-05-2021	1.457	1.613	1.284	3.036	7.390
13-05-2021	1.488	1.545	1.276	2.976	7.285
14-05-2021	1.460	1.575	1.332	2.976	7.343
15-05-2021	1.413	1.430	1.317	2.953	7.113
16-05-2021	1.354	1.400	1.295	2.954	7.003
17-05-2021	1.348	1.478	1.317	2.969	7.112
18-05-2021	1.404	1.589	1.363	2.979	7.335
19-05-2021	1.390	1.573	1.347	2.972	7.282
20-05-2021	1.385	1.459	1.298	2.935	7.077

* A partir del 23 de febrero se reportan los datos informados de forma agregada, UGCC

10. Evolución semanal de egresos hospitalarios pacientes Covid19

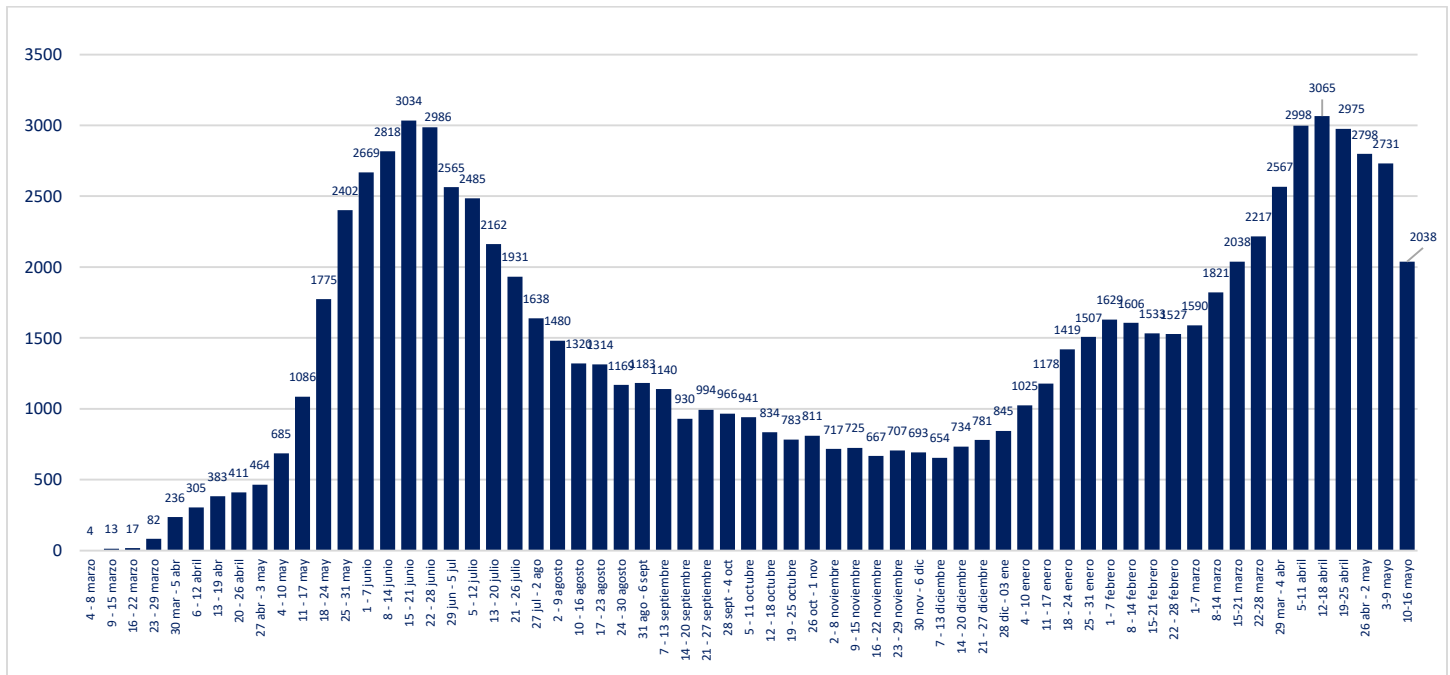

* Pacientes reportados de forma individualizada, UGCC

V. Exámenes PCR

1. Exámenes PCR informados por tipo de establecimiento

	# exámenes PCR realizados	% total	# exámenes PCR informados últimas 24 hrs
Instituto de Salud Pública	269.035	1,90%	272
Hospitales públicos	6.258.405	44,25%	28.016
Privados	7.617.627	53,85%	40.433
	14.145.067	100%	68.721

Reportado por Epidemiología MINSAL

2. Datos de exámenes PCR informados según laboratorios por región en las últimas 24 hrs.

Región	# exámenes PCR informados	# nuevos casos PCR positivos	Positividad día	Positividad última semana
Arica y Parinacota	1.708	98	6%	6%
Tarapacá	2.177	127	6%	7%
Antofagasta	3.804	180	5%	5%
Atacama	613	107	17%	9%
Coquimbo	2.525	239	9%	8%
Valparaíso	6.269	570	9%	9%
Metropolitana	23.783	2.912	12%	11%
O'Higgins	2.425	279	12%	12%
Maule	3.574	413	12%	11%
Ñuble	1.567	173	11%	11%
Biobío	8.508	647	8%	8%
Araucanía	2.348	375	16%	14%
Los Ríos	2.411	206	9%	9%
Los Lagos	5.453	394	7%	7%
Aysén	646	82	13%	10%
Magallanes	910	83	9%	9%
Desconocida	0	0	-	-
	68.721	6.885	10,02%	9,43%

Positividad día = nuevos casos PCR positivos /# exámenes PCR día
Región según toma la muestra

3. Exámenes PCR informados por días, acumulados y número de laboratorios que reportan

Fecha	# exámenes PCR informados	# total de exámenes PCR	# laboratorios que reporta	# nuevos casos PCR positivos	Positividad día	Casos totales PCR positivos acumulados	Positividad total
06-04-2021	35.604	11.573.027	116	4.952	13,91%	1.032.105	8,92%
07-04-2021	30.671	11.603.698	139	4.729	15,42%	1.036.823	8,94%
08-04-2021	70.204	11.673.902	154	7.851	11,18%	1.044.736	8,95%
09-04-2021	77.899	11.751.801	154	8.821	11,32%	1.053.531	8,96%
10-04-2021	73.833	11.825.634	154	7.886	10,68%	1.061.418	8,98%
11-04-2021	72.297	11.897.931	150	7.665	10,60%	1.069.083	8,99%
12-04-2021	73.293	11.971.224	137	6.173	8,42%	1.075.255	8,98%
13-04-2021	49.904	12.021.128	118	5.491	11,00%	1.080.744	8,99%
14-04-2021	36.705	12.057.833	146	5.041	13,73%	1.085.784	9,00%
15-04-2021	70.821	12.128.654	153	6.900	9,74%	1.092.688	9,01%
16-04-2021	77.375	12.206.029	156	7.214	9,32%	1.099.900	9,01%
17-04-2021	72.806	12.278.835	157	7.303	10,03%	1.107.506	9,02%
18-04-2021	74.989	12.353.824	154	6.852	9,14%	1.114.360	9,02%
19-04-2021	72.839	12.426.663	140	6.351	8,72%	1.120.713	9,02%
20-04-2021	45.505	12.472.168	119	4.774	10,49%	1.125.487	9,02%
21-04-2021	36.128	12.508.296	149	4.419	12,23%	1.129.901	9,03%
22-04-2021	66.267	12.574.563	157	6.339	9,57%	1.136.242	9,04%
23-04-2021	69.461	12.644.024	155	7.047	10,15%	1.143.286	9,04%
24-04-2021	65.303	12.709.327	155	6.389	9,78%	1.149.674	9,05%
25-04-2021	67.932	12.777.259	156	6.233	9,18%	1.155.906	9,05%
26-04-2021	69.029	12.846.288	140	5.757	8,34%	1.161.666	9,04%
27-04-2021	38.690	12.884.978	122	3.822	9,88%	1.165.486	9,05%
28-04-2021	31.603	12.916.581	144	3.912	12,38%	1.169.401	9,05%
29-04-2021	63.239	12.979.820	153	6.371	10,07%	1.175.517	9,06%
30-04-2021	71.802	13.051.622	156	6.711	9,35%	1.182.231	9,06%
01-05-2021	64.363	13.115.985	156	6.058	9,41%	1.188.308	9,06%
02-05-2021	66.725	13.182.710	153	5.717	8,57%	1.194.024	9,06%
03-05-2021	60.737	13.243.447	134	4.605	7,58%	1.198.628	9,05%
04-05-2021	29.850	13.273.297	116	2.888	9,68%	1.201.518	9,05%
05-05-2021	30.531	13.303.828	148	3.211	10,52%	1.204.760	9,06%
06-05-2021	62.816	13.366.644	158	5.709	9,09%	1.210.469	9,06%
07-05-2021	65.470	13.432.114	157	5.959	9,10%	1.216.463	9,06%
08-05-2021	62.995	13.495.109	157	5.657	8,98%	1.222.120	9,06%
09-05-2021	62.044	13.557.153	156	4.980	8,03%	1.227.103	9,05%
10-05-2021	66.350	13.623.503	136	4.958	7,47%	1.232.061	9,04%
11-05-2021	37.399	13.660.902	123	3.395	9,08%	1.235.456	9,04%
12-05-2021	28.402	13.689.304	151	3.132	11,03%	1.238.590	9,05%
13-05-2021	60.976	13.750.280	153	5.483	8,99%	1.244.073	9,05%
14-05-2021	65.918	13.816.198	156	6.277	9,52%	1.250.381	9,05%
15-05-2021	65.312	13.881.510	157	6.095	9,33%	1.256.476	9,05%
16-05-2021	65.886	13.947.396	157	5.705	8,66%	1.262.179	9,05%
17-05-2021	66.252	14.013.648	137	5.139	7,76%	1.267.318	9,04%
18-05-2021	30.228	14.043.876	116	3.287	10,87%	1.270.606	9,05%
19-05-2021	32.470	14.076.346	147	3.823	11,77%	1.274.427	9,05%
20-05-2021	68.721	14.145.067	155	6.885	10,02%	1.281.313	9,06%

Positividad día= nuevos casos PCR positivo / # exámenes PCR día. Positividad total= casos PCR positivos totales/ total de exámenes PCR

Reportado por Epidemiología MINSAL.

4. Porcentaje y media móvil (siete días) de positividad de exámenes PCR

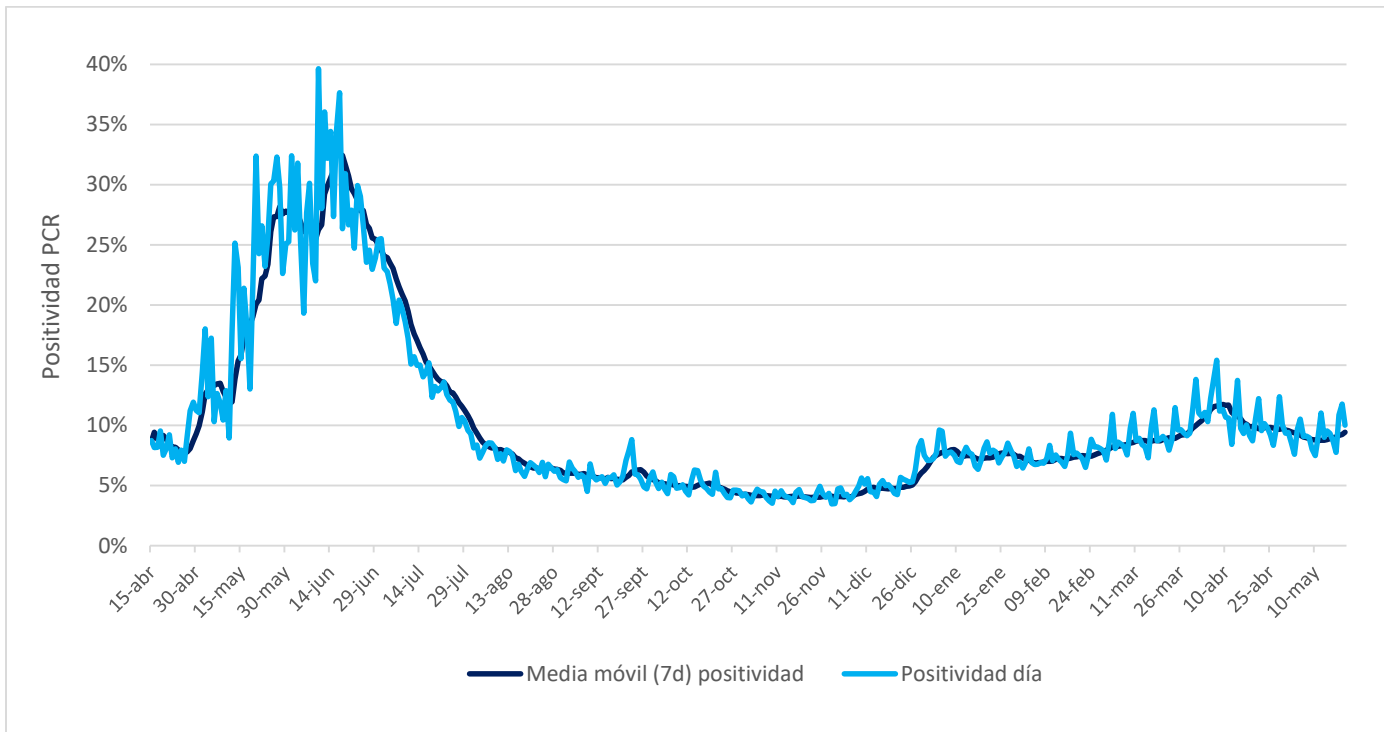

VI. Residencias sanitarias

1. Datos de residencias sanitarias informadas por región

Región	N° de Residencias Habilitadas	N° de Camas Totales	N° de Usuarios en Residencia	N° de Camas Disponibles	FOR
Arica y Parinacota	14	841	441	240	65%
Tarapacá	8	602	474	81	83%
Antofagasta	10	816	383	185	66%
Atacama	4	282	177	24	88%
Coquimbo	8	597	368	118	74%
Valparaíso	10	1.260	550	311	62%
Metropolitana	23	3.372	1.996	406	82%
O'Higgins	11	561	294	177	61%
Maule	22	1.045	622	101	85%
Ñuble	10	353	256	47	83%
Biobío	23	1.562	1.206	82	93%
Araucanía	12	760	500	12	98%
Los Ríos	10	569	270	115	69%
Los Lagos	12	625	291	194	58%
Aysén	5	121	53	51	51%
Magallanes	13	459	165	212	42%
Totales de RS	195	13.825	8.046	2.356	76%
Otros Dispositivos	15	1.337	454	729	38%
Total	210	15.162	8.500	3.085	72%

- **N° de Residencias Habilitadas:** Número de dispositivos u hoteles habilitados.
- **N° de Camas Totales:** Número total de camas contratadas.
- **N° de Usuarios en Residencia:** Número de personas hospedadas en este día.
- **N° de Camas Disponibles:** Número total de camas disponibles para recibir usuarios. *(En este número se descuentan las camas que se consideran inhabilitadas por aseo, mantención, pieza compartida o para uso de staff de persona de turno)*
- **FOR: factor de ocupación real, equivale a la ocupación, pero considerando el número de camas inhabilitadas**
***FOR = camas ocupadas / (camas totales - camas inhabilitadas) ***