

REPORTE

DIARIO

20 de septiembre de 2020



#CuidémonosEntreTodos

I. Casos confirmados

1. Casos confirmados de Coronavirus a nivel nacional

	Casos confirmados acumulados	Casos nuevos totales	Casos nuevos con síntomas	Casos nuevos sin síntomas	Casos nuevos sin notificar ¹	Casos activos confirmados	Fallecidos totales ²	Casos confirmados recuperados ³
Arica Parinacota	7.614	53	34	18	1	386	138	7.089
Tarapacá	11.435	34	13	8	13	269	219	10.952
Antofagasta	19.428	37	23	11	3	465	489	18.470
Atacama	6.585	33	12	21	0	402	59	6.126
Coquimbo	11.530	33	22	10	1	534	194	10.805
Valparaíso	26.211	116	82	30	4	1.064	826	24.316
Metropolitana	282.989	453	263	156	34	3.758	9.008	270.174
O'Higgins	15.492	106	76	30	0	803	384	14.324
Maule	14.436	119	82	36	1	1.320	301	12.824
Ñuble	5.958	77	43	34	0	585	106	5.272
Biobío	21.717	153	129	22	2	1.843	288	19.590
Araucanía	6.416	59	38	20	1	475	104	5.843
De los Ríos	1.514	14	6	8	0	227	16	1.273
De los Lagos	8.187	101	70	30	1	727	87	7.374
Aysén	232	9	0	9	0	76	1	156
Magallanes	6.476	203	155	42	6	1.308	65	5.104
Desconocida	54	0	0	0	0	0	1	54
	446.274	1.600	1.048	485	67	14.242	12.286	419.746

Información Epivigila, Epidemiología y DEIS MINSAL

¹Casos que, teniendo un test de PCR positivo, no están ingresados aún en la plataforma de vigilancia epidemiológica (Epivigila).

²Corresponde a las estadísticas del DEIS.

³Para el cálculo estimado de confirmados recuperados se subtrae a los casos confirmados acumulados, los casos activos confirmados y los fallecidos.

2. Casos confirmados totales, casos activos y fallecidos

Fecha	Casos totales acumulados	Casos nuevos totales	Casos nuevos con síntomas	Casos nuevos sin síntomas	Casos activos ¹	Fallecidos ²	Casos confirmados recuperados ³
07-08-2020	368.825	2.149	1.479	570	16.699	9.958	342.168
08-08-2020	371.023	2.201	1.511	604	16.880	10.011	344.133
09-08-2020	373.056	2.036	1.452	502	17.153	10.077	345.826
10-08-2020	375.044	1.988	1.319	605	17.563	10.139	347.342
11-08-2020	376.616	1.566	1.061	424	16.897	10.178	349.541
12-08-2020	378.168	1.540	1.071	421	16.544	10.205	351.419
13-08-2020	380.034	1.852	1.343	425	16.604	10.299	353.131
14-08-2020	382.111	2.077	1.396	616	16.734	10.340	355.037
15-08-2020	383.902	1.777	1.158	552	16.556	10.395	356.951
16-08-2020	385.946	2.086	1.383	634	16.666	10.452	358.828
17-08-2020	387.502	1.556	1.012	480	16.604	10.513	360.385
18-08-2020	388.855	1.336	846	443	15.869	10.546	362.440
19-08-2020	390.037	1.233	876	316	15.174	10.578	364.285
20-08-2020	391.849	1.813	1.265	453	15.116	10.671	366.063
21-08-2020	393.769	1.920	1.328	496	15.149	10.723	367.897
22-08-2020	395.708	1.926	1.267	600	15.186	10.792	369.730
23-08-2020	397.665	1.942	1.315	554	15.634	10.852	371.179
24-08-2020	399.568	1.903	1.265	580	16.188	10.916	372.464
25-08-2020	400.985	1.406	887	473	15.564	10.958	374.463
26-08-2020	402.365	1.371	993	316	15.107	10.990	376.268
27-08-2020	404.102	1.739	1.197	450	15.108	11.072	377.922
28-08-2020	405.972	1.868	1.227	543	15.388	11.132	379.452
29-08-2020	408.009	2.033	1.330	645	15.645	11.181	381.183
30-08-2020	409.974	1.966	1.277	616	16.146	11.244	382.584
31-08-2020	411.726	1.753	1.177	507	16.558	11.289	383.879
01-09-2020	413.145	1.415	926	436	16.034	11.321	385.790
02-09-2020	414.739	1.582	1.114	418	15.712	11.344	387.683
03-09-2020	416.501	1.758	1.275	404	15.670	11.422	389.409
04-09-2020	418.469	1.965	1.319	565	15.727	11.494	391.248
05-09-2020	420.434	1.961	1.368	538	15.916	11.551	392.967
06-09-2020	422.510	2.077	1.364	631	16.519	11.592	394.399
07-09-2020	424.274	1.764	1.175	545	16.905	11.652	395.717
08-09-2020	425.541	1.263	839	397	16.129	11.682	397.730
09-09-2020	427.027	1.482	1.048	402	15.770	11.702	399.555
10-09-2020	428.669	1.639	1.139	452	15.532	11.781	401.356
11-09-2020	430.535	1.860	1.304	509	15.621	11.850	403.064
12-09-2020	432.666	2.135	1.407	667	15.852	11.895	404.919
13-09-2020	434.748	2.082	1.413	592	16.473	11.949	406.326
14-09-2020	436.433	1.685	1.064	561	16.695	12.013	407.725
15-09-2020	437.983	1.536	1.025	479	15.999	12.040	409.944
16-09-2020	439.287	1.305	918	353	15.377	12.058	411.853
17-09-2020	441.150	1.860	1.283	540	15.080	12.142	413.928
18-09-2020	442.827	1.673	1.097	510	14.647	12.199	415.981
19-09-2020	444.674	1.848	1.230	576	14.319	12.254	418.101
20-09-2020	446.274	1.600	1.048	485	14.242	12.286	419.746

Información Epivigila, Epidemiología y DEIS MINSAL

Nota explicativa: para esta tabla, el cálculo de casos confirmados activos y casos confirmados recuperados corresponde a la información disponible en la fecha en que se reportan en el Informe Diario.

¹Corresponde a personas vivas confirmadas con COVID-19 cuya fecha de inicio de síntomas, de notificación o de toma de muestra es menor o igual a 14 días a la fecha del reporte actual.

²Corresponde a las estadísticas del DEIS.

³Para el cálculo estimado de confirmados recuperados se subtrahen a los casos confirmados acumulados, los casos activos confirmados y los fallecidos.

3. Curva de casos activos y recuperados según fecha de inicio de síntomas

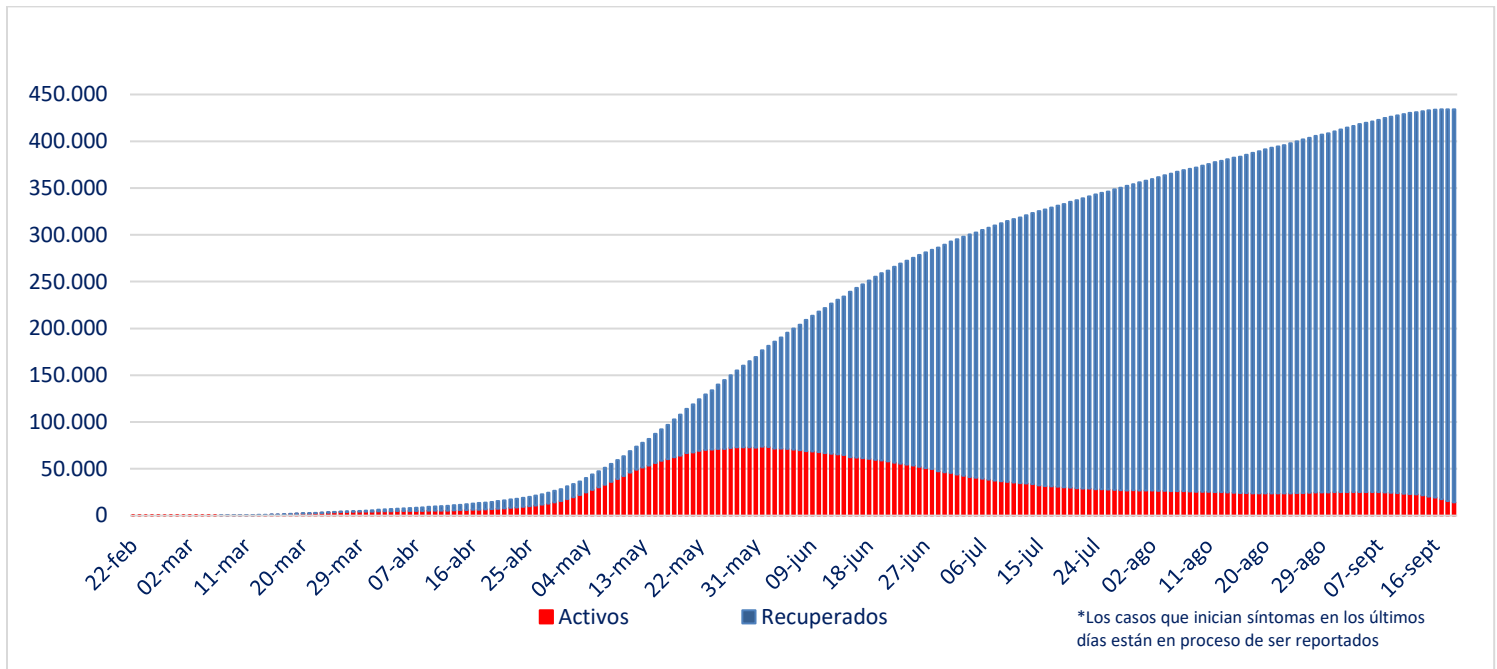

Fuente: Sistema de Notificación EPIVIGILA. Depto. de Epidemiología, DIPLAS MINSAL

Nota explicativa: para construir esta curva, se realiza el cálculo de casos activos y recuperados a partir del último día disponible de información, actualizando la curva completa hacia atrás. El número de fallecidos no aparece en este gráfico.

4. Evolución de nuevos casos confirmados por 100 mil habitantes (media móvil 7 días)

a. Regiones con 10 o más casos (por 100 mil habitantes)

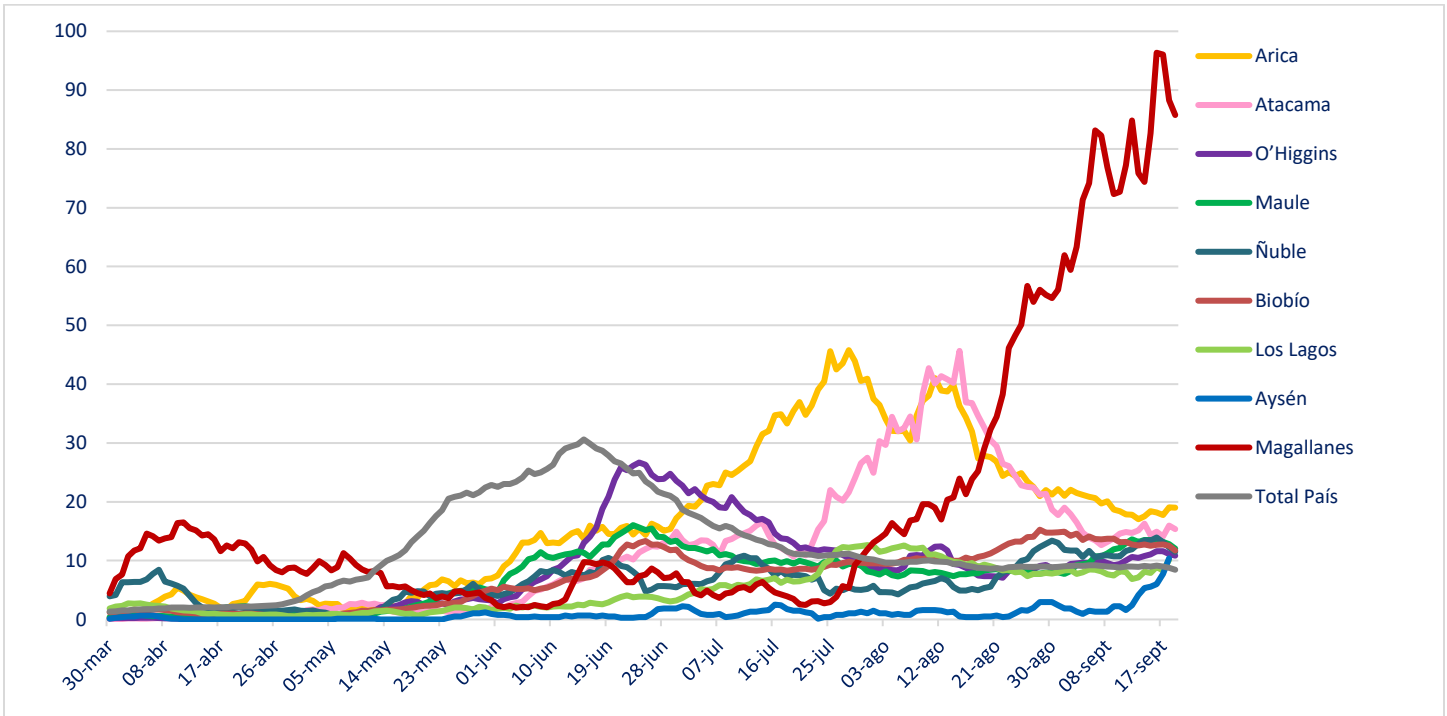

b. Regiones con menos de 10 casos (por 100 mil habitantes)

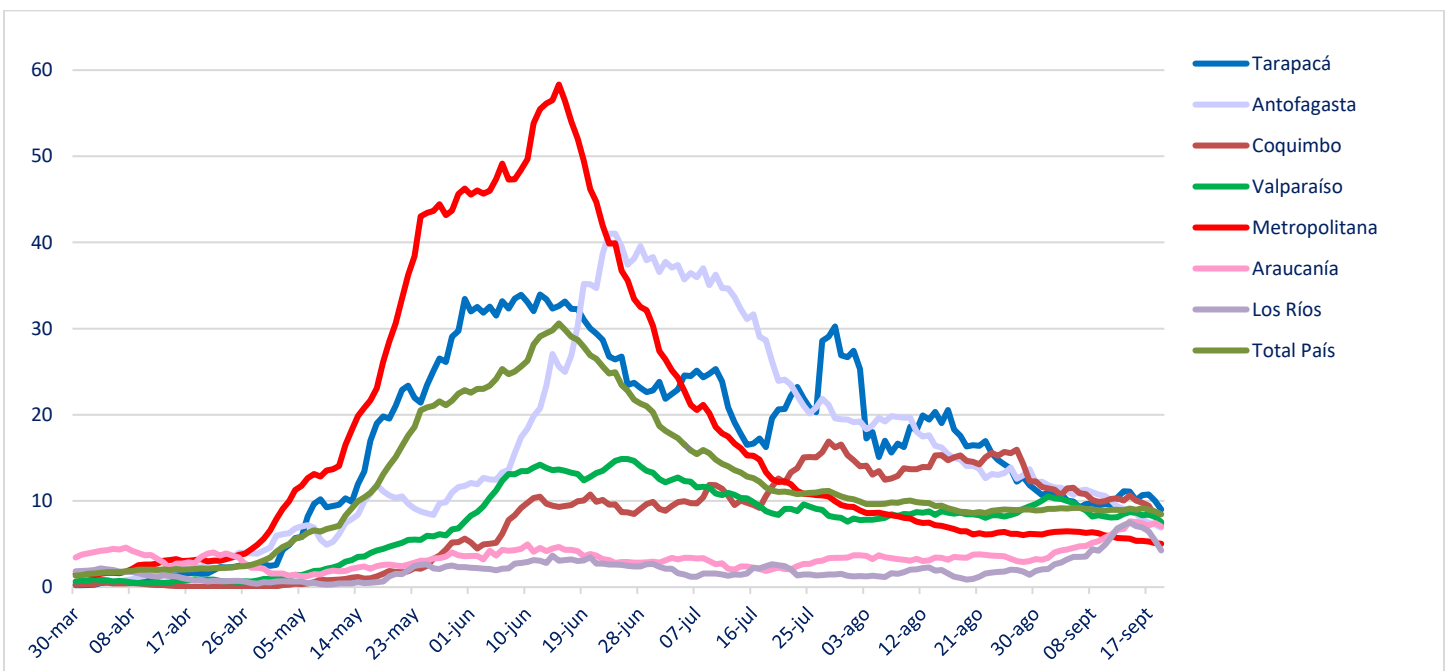

II. Casos probables

1. Casos probables por región

Región	Casos probables acumulados	Casos activos probables
Arica Parinacota	338	11
Tarapacá	1.209	140
Antofagasta	1.013	36
Atacama	23	9
Coquimbo	1.505	122
Valparaíso	9.799	567
Metropolitana	33.346	912
O'Higgins	3.315	296
Maule	702	15
Ñuble	1.728	281
Biobío	3.435	537
Araucanía	76	33
De los Ríos	28	10
De los Lagos	567	137
Aysén	0	0
Magallanes	266	139
	57.350	3.245

2. Casos probables acumulados y activos informados por fecha

Fecha	Casos probables acumulados	Casos activos probables
07-08-2020	42.049	2.028
08-08-2020	42.506	2.298
09-08-2020	42.999	2.638
10-08-2020	43.152	2.669
11-08-2020	43.300	2.625
12-08-2020	43.921	2.970
13-08-2020	44.501	3.247
14-08-2020	44.984	3.535
15-08-2020	45.327	3.641
16-08-2020	45.731	3.702
17-08-2020	45.818	3.489
18-08-2020	45.939	3.184
19-08-2020	46.333	3.210
20-08-2020	46.657	3.189
21-08-2020	47.054	3.290
22-08-2020	47.408	3.333
23-08-2020	47.879	3.459
24-08-2020	47.959	3.240
25-08-2020	48.096	2.933
26-08-2020	48.588	3.074
27-08-2020	48.517	2.728
28-08-2020	49.622	3.518
29-08-2020	49.954	3.595
30-08-2020	50.424	3.771
31-08-2020	50.502	3.581
01-09-2020	50.638	3.331
02-09-2020	51.161	3.543
03-09-2020	51.643	3.709
04-09-2020	52.067	3.764
05-09-2020	52.526	3.858
06-09-2020	52.914	3.872
07-09-2020	53.132	3.731
08-09-2020	53.226	3.437
09-09-2020	53.734	3.595
10-09-2020	54.253	3.744
11-09-2020	54.742	3.868
12-09-2020	55.177	4.015
13-09-2020	55.551	4.082
14-09-2020	55.702	3.915
15-09-2020	55.769	3.525
16-09-2020	56.269	3.658
17-09-2020	56.677	3.657
18-09-2020	57.015	3.627
19-09-2020	57.317	3.543
20-09-2020	57.350	3.245

III. Pacientes Fallecidos

1. Pacientes fallecidos por grupo etario

Tramos de edad	# pacientes	% total	% agrupado
≤ 39 años	275	2,24%	2,24%
40 a 49 años	420	3,42%	3,42%
50 a 59 años	1.249	10,17%	10,17%
60 a 69 años	2.618	21,31%	21,31%
70 a 79 años	3.478	28,31%	62,87%
80 a 89 años	3.117	25,37%	
≥90 años	1.129	9,19%	
Total	12.286	100%	100%

2. Fallecidos según fecha de defunción, de acuerdo a criterios DEIS

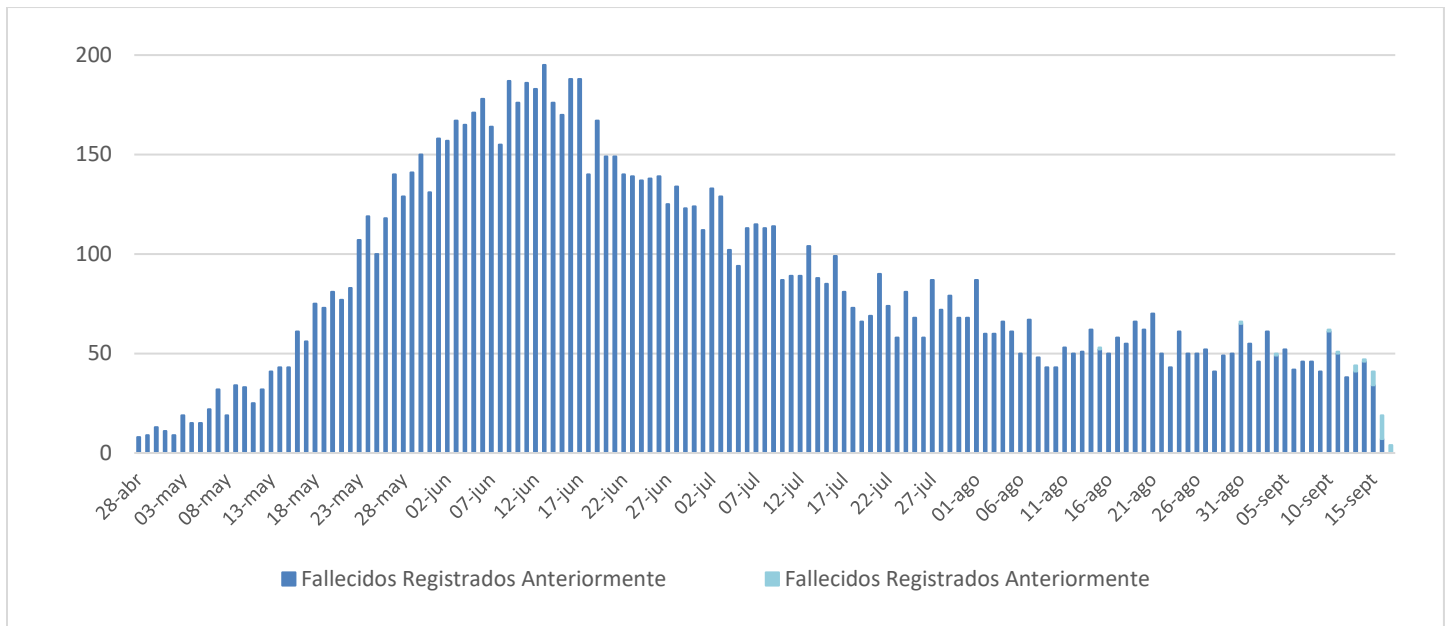

IV. Capacidad Hospitalaria

1. Sistema Integrado Covid 19, camas de unidades de cuidados intensivos (UCI)

Total de ventiladores	2.554	Ventiladores disponibles	454	Ventiladores ocupados	2.100
-----------------------	-------	--------------------------	-----	-----------------------	-------

2. Hospitalización en unidades de cuidados intensivos (UCI) de pacientes Covid 19

Región	# pacientes	% total
Arica	13	1,44%
Tarapacá	11	1,22%
Antofagasta	40	4,44%
Atacama	5	0,55%
Coquimbo	37	4,11%
Valparaíso	97	10,77%
Santiago	421	46,73%
O'Higgins	56	6,22%
Maule	36	4,00%
Ñuble	17	1,89%
Biobío	105	11,65%
Araucanía	12	1,33%
Los Ríos	2	0,22%
Los Lagos	35	3,88%
Aysén	2	0,22%
Magallanes	12	1,33%
Total	901	100%

Tramos de edad	# pacientes	% total
≤ 39 años	62	6,88%
40 a 49 años	62	6,88%
50 a 59 años	182	20,20%
60 a 69 años	310	34,41%
≥ 70 años	285	31,63%
Total	901	100%

Tipo de ventilación	# pacientes	% total
En ventilación mecánica	675	74,92%
Sin ventilación mecánica	162	17,98%
Ventilación mecánica no invasiva	64	7,10%
Total	901	100%

* Pacientes reportados durante el día anterior con 24 hrs. de desfase, UGCC

3. Hospitalización diaria en unidades de cuidados intensivos (UCI)

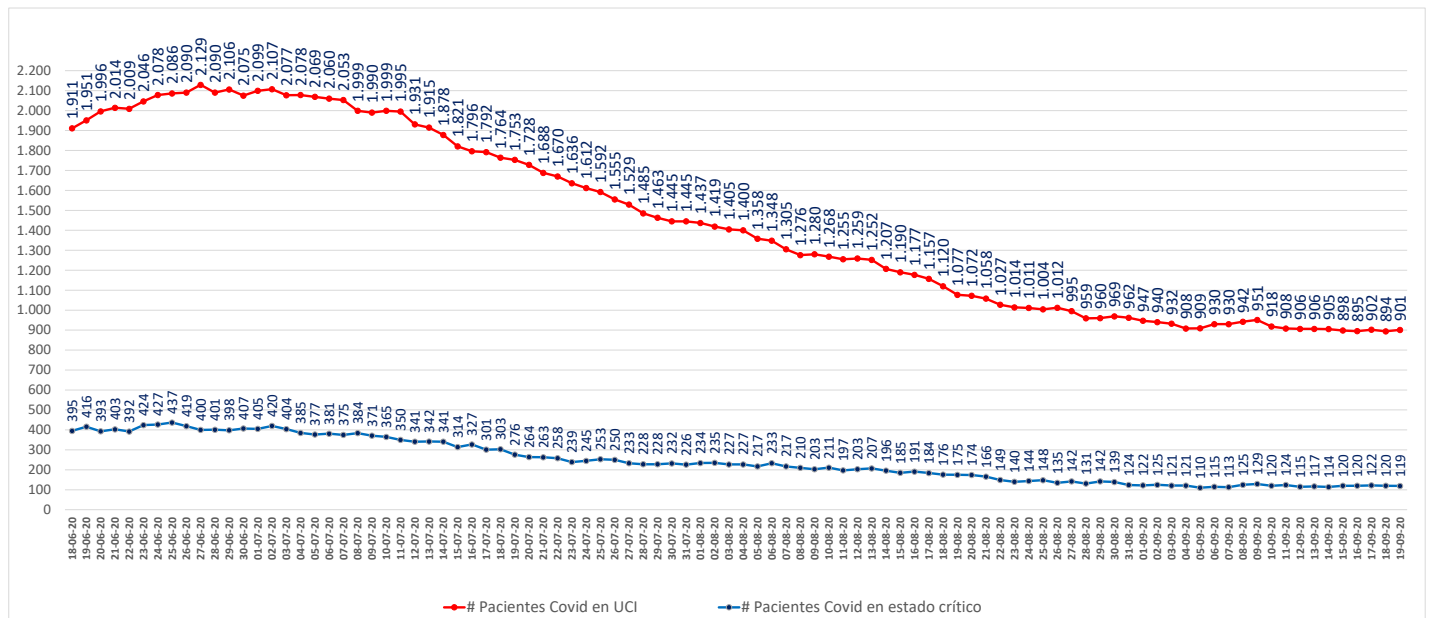

* Pacientes reportados durante el día anterior con 24 hrs. de desfase, UGCC

4. Hospitalización de pacientes Covid19 en sistema integrado

Fecha	Camas básicas	Camas media	UTI	UCI	Total
08-08-2020	1.679	1.259	817	1.276	5.031
09-08-2020	1.674	1.253	780	1.280	4.987
10-08-2020	1.684	1.247	747	1.268	4.946
11-08-2020	1.693	1.209	745	1.255	4.902
12-08-2020	1.681	1.221	740	1.259	4.901
13-08-2020	1.670	1.241	747	1.252	4.910
14-08-2020	1.642	1.243	723	1.207	4.815
15-08-2020	1.672	1.262	719	1.190	4.843
16-08-2020	1.660	1.255	738	1.177	4.830
17-08-2020	1.594	1.253	734	1.157	4.738
18-08-2020	1.579	1.240	726	1.120	4.665
19-08-2020	1.495	1.203	728	1.077	4.503
20-08-2020	1.385	1.158	715	1.072	4.330
21-08-2020	1.398	1.133	695	1.058	4.284
22-08-2020	1.389	1.131	695	1.027	4.242
23-08-2020	1.388	1.144	681	1.014	4.227
24-08-2020	1.412	1.148	693	1.011	4.264
25-08-2020	1.435	1.069	682	1.004	4.190
26-08-2020	1.418	1.033	695	1.012	4.158
27-08-2020	1.387	1.069	690	995	4.141
28-08-2020	1.387	1.052	692	959	4.090
29-08-2020	1.372	1.033	680	960	4.045
30-08-2020	1.454	1.041	696	969	4.160
31-08-2020	1.475	1.057	699	962	4.193
01-09-2020	1.447	1.050	695	947	4.139
02-09-2020	1.447	1.062	654	940	4.103
03-09-2020	1.392	1.087	651	932	4.062
04-09-2020	1.322	1.061	655	908	3.946
05-09-2020	1.351	1.047	654	909	3.961
06-09-2020	1.367	1.084	659	930	4.040
07-09-2020	1.348	1.128	618	930	4.024
08-09-2020	1.294	1.123	611	942	3.970
09-09-2020	1.270	1.136	629	951	3.986
10-09-2020	1.255	1.153	613	918	3.939
11-09-2020	1.243	1.073	592	908	3.816
12-09-2020	1.185	1.025	593	906	3.709
13-09-2020	1.190	1.045	601	906	3.742
14-09-2020	1.196	1.054	608	905	3.763
15-09-2020	1.093	1.025	587	898	3.603
16-09-2020	1.092	1.009	563	895	3.559
17-09-2020	1.065	975	560	902	3.502
18-09-2020	993	927	569	894	3.383
19-09-2020	998	946	562	901	3.407

* UGCC

www.gob.cl/coronavirus

5. Evolución semanal de egresos hospitalarios pacientes Covid19

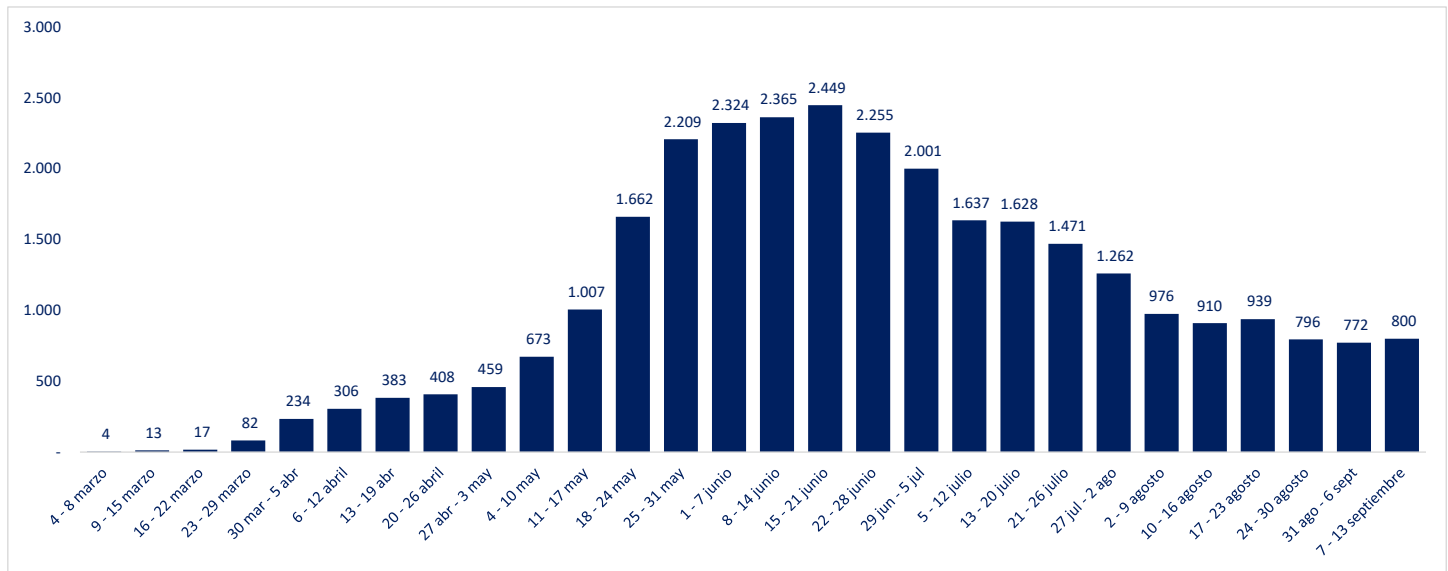

*UGCC

V. Exámenes PCR

1. Exámenes PCR informados por tipo de establecimiento

	# exámenes realizados	% total	# exámenes informados últimas 24 hrs
Instituto de salud pública	133.811	4,4%	864
Hospitales públicos	1.413.471	46,5%	13.662
Privados	1.491.051	49,1%	13.094
	3.038.333	100%	27.620

*Reportado por Epidemiología MINSAL

2. Datos de exámenes PCR informados según laboratorios por región en las últimas 24 hrs.

Región	# exámenes informados	# nuevos casos	Positividad día	Positividad última semana
Arica y Parinacota	680	53	8%	8%
Tarapacá	722	34	5%	6%
Antofagasta	1.796	37	2%	3%
Atacama	884	33	4%	7%
Coquimbo	750	33	4%	6%
Valparaíso	2.068	116	6%	5%
Metropolitana	10.089	453	4%	4%
O'Higgins	1.338	106	8%	9%
Maule	1.749	119	7%	7%
Ñuble	870	77	9%	8%
Biobío	2.085	153	7%	7%
Araucanía	1.012	59	6%	6%
Los Ríos	583	14	2%	5%
Los Lagos	2.035	101	5%	3%
Aysén	128	9	7%	4%
Magallanes	831	203	24%	23%
Desconocida	0	0	-	-
	27.620	1.600	6%	6%

Positividad día = nuevos casos/# exámenes día

Región según toma la muestra

3. Exámenes PCR informados por días, acumulados y número de laboratorios que reportan

Fecha	# exámenes informados	# total de exámenes	# laboratorios que reporta	# nuevos casos	Positividad día	Casos totales acumulados	Positividad total
07-08-2020	25.243	1.785.858	112	2.149	8,51%	368.698	20,65%
08-08-2020	27.037	1.812.895	113	2.201	8,14%	370.899	20,46%
09-08-2020	28.460	1.841.355	112	2.036	7,15%	372.935	20,25%
10-08-2020	26.012	1.867.367	100	1.988	7,64%	374.923	20,08%
11-08-2020	22.249	1.889.616	83	1.566	7,04%	376.489	19,92%
12-08-2020	19.348	1.908.964	104	1.540	7,96%	378.029	19,80%
13-08-2020	23.628	1.932.592	112	1.541	6,52%	379.570	19,64%
14-08-2020	27.618	1.960.210	115	2.077	7,52%	381.958	19,49%
15-08-2020	28.499	1.988.709	112	1.777	6,24%	383.735	19,30%
16-08-2020	30.882	2.019.591	118	2.086	6,75%	385.821	19,10%
17-08-2020	25.289	2.044.880	97	1.556	6,15%	387.377	18,94%
18-08-2020	23.199	2.068.079	83	1.336	5,76%	388.713	18,80%
19-08-2020	19.275	2.087.354	111	1.233	6,40%	389.946	18,68%
20-08-2020	26.278	2.113.632	114	1.813	6,90%	391.759	18,53%
21-08-2020	28.669	2.142.301	119	1.920	6,70%	393.679	18,38%
22-08-2020	29.727	2.172.028	117	1.926	6,48%	395.605	18,21%
23-08-2020	31.981	2.204.009	120	1.942	6,07%	397.547	18,04%
24-08-2020	27.454	2.231.463	103	1.903	6,93%	399.450	17,90%
25-08-2020	24.503	2.255.966	84	1.406	5,74%	400.856	17,77%
26-08-2020	20.257	2.276.223	114	1.371	6,77%	402.227	17,67%
27-08-2020	27.019	2.303.242	118	1.739	6,44%	403.966	17,54%
28-08-2020	30.274	2.333.516	121	1.868	6,17%	405.834	17,39%
29-08-2020	32.237	2.365.753	121	2.033	6,31%	407.867	17,24%
30-08-2020	34.769	2.400.522	122	1.966	5,65%	409.833	17,07%
31-08-2020	31.914	2.432.436	110	1.753	5,49%	411.586	16,92%
01-09-2020	26.326	2.458.762	94	1.415	5,37%	413.001	16,80%
02-09-2020	22.746	2.481.508	117	1.582	6,96%	414.583	16,71%
03-09-2020	27.242	2.508.750	119	1.758	6,45%	416.341	16,60%
04-09-2020	31.968	2.540.718	123	1.965	6,15%	418.306	16,46%
05-09-2020	34.595	2.575.313	124	1.961	5,67%	420.267	16,32%
06-09-2020	35.289	2.610.602	122	2.077	5,89%	422.344	16,18%
07-09-2020	30.987	2.641.589	106	1.764	5,69%	424.108	16,06%
08-09-2020	27.980	2.669.569	89	1.263	4,51%	425.371	15,93%
09-09-2020	21.805	2.691.374	116	1.482	6,80%	426.853	15,86%
10-09-2020	28.313	2.719.687	120	1.639	5,79%	428.492	15,76%
11-09-2020	34.082	2.753.769	124	1.860	5,46%	430.352	15,63%
12-09-2020	38.062	2.791.831	124	2.135	5,61%	432.487	15,49%
13-09-2020	36.298	2.828.129	125	2.082	5,74%	434.569	15,37%
14-09-2020	32.577	2.860.706	114	1.685	5,17%	436.254	15,25%
15-09-2020	27.197	2.887.903	87	1.536	5,65%	437.790	15,16%
16-09-2020	23.102	2.911.005	120	1.305	5,65%	439.095	15,08%
17-09-2020	31.646	2.942.651	124	1.860	5,88%	440.955	14,98%
18-09-2020	33.240	2.975.891	126	1.673	5,03%	442.628	14,87%
19-09-2020	34.822	3.010.713	125	1.848	5,31%	444.476	14,76%
20-09-2020	27.620	3.038.333	105	1.600	5,79%	446.076	14,68%

Positividad día= nuevos casos/ # exámenes día. Positividad total= casos totales/ total de exámenes
Reportado por Epidemiología MINSAL.

4. Porcentaje y media móvil (siete días) de positividad de exámenes PCR

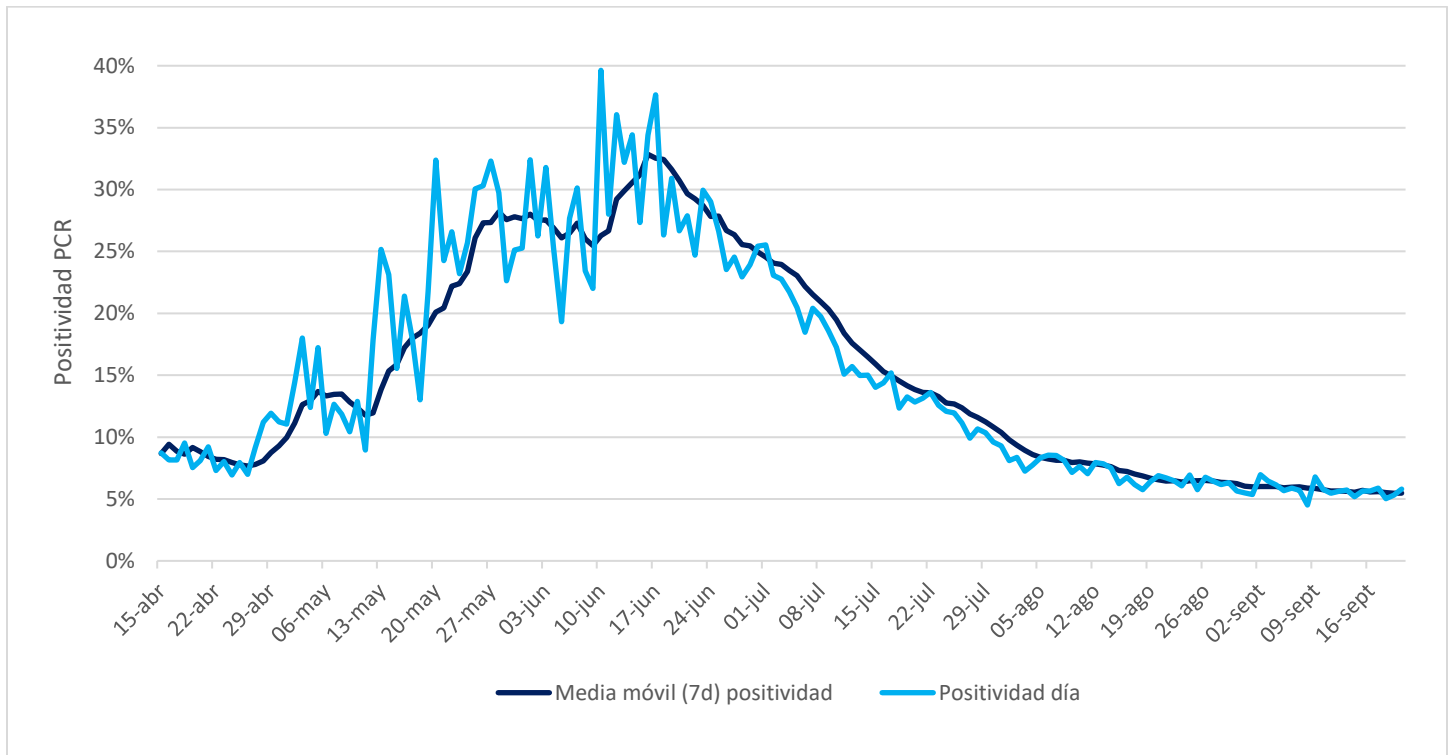

VI. Residencias sanitarias

1. Datos de residencias sanitarias informadas por región

Región	N° de Camas Totales	N° de Usuarios en Residencia	N° de Residencias Habilitadas
Arica y Parinacota	717	414	12
Tarapacá	758	693	9
Antofagasta	900	240	12
Atacama	288	163	4
Coquimbo	652	176	10
Valparaíso	1.153	371	9
Metropolitana	2.488	730	20
O'Higgins	235	120	5
Maule	632	279	15
Ñuble	332	196	9
Biobío	1.043	538	16
Araucanía	395	221	6
Los Ríos	178	119	4
Los Lagos	454	188	11
Aysén	47	33	3
Magallanes	164	74	9
Total	10.436	4.555	154