

REPORTE

DIARIO

20 de septiembre de 2021



#CuidémonosEntreTodos

I. Casos confirmados de COVID-19

1. Casos confirmados acumulados a nivel nacional

Región	Casos confirmados acumulados	Fallecidos totales ¹	Casos confirmados recuperados ²	Casos confirmados por antígeno ³	Casos con sospecha de reinfección
Arica Parinacota	26.984	529	26.213	1.180	34
Tarapacá	41.310	808	40.324	746	52
Antofagasta	60.987	1.245	59.468	754	43
Atacama	27.250	351	26.830	888	36
Coquimbo	48.572	1.023	47.402	527	29
Valparaíso	122.981	3.460	119.184	2.601	73
Metropolitana	688.761	19.138	666.542	36.123	889
O'Higgins	68.600	1.547	66.843	1.920	54
Maule	101.546	1.779	99.463	8.066	66
Ñuble	35.926	642	35.191	789	50
Biobío	151.041	2.668	147.908	3.061	117
Araucanía	98.148	1.508	96.432	5.637	89
De los Ríos	49.297	691	48.511	2.196	41
De los Lagos	88.807	1.402	87.192	1.094	80
Aysén	8.241	78	8.108	389	16
Magallanes	29.246	498	28.693	306	165
Desconocida	49	0	49	0	0
Total	1.647.746	37.367	1.604.353	66.277	1.834

2. Casos nuevos a nivel nacional

Región	Casos nuevos totales	Casos nuevos con síntomas	Casos nuevos sin síntomas	Casos nuevos reportados por laboratorio ⁴	Casos nuevos confirmados por antígeno	Casos activos confirmados ⁵	Tasa de incidencia activos ⁶
Arica Parinacota	17	12	4	1	3	196	77,7
Tarapacá	7	4	3	0	0	144	37,6
Antofagasta	11	6	5	0	1	183	26,5
Atacama	2	2	0	0	1	57	18,1
Coquimbo	7	5	2	0	2	85	10,2
Valparaíso	7	4	2	1	3	156	8,0
Metropolitana	126	93	16	17	25	1.522	18,7
O'Higgins	9	7	2	0	1	128	12,9
Maule	24	19	5	0	5	195	17,2
Ñuble	7	4	3	0	0	59	11,5
Biobío	41	26	14	1	2	301	18,1
Araucanía	10	6	4	0	3	87	8,6
De los Ríos	2	2	0	0	0	43	10,6
De los Lagos	9	7	2	0	0	133	14,9
Aysén	1	1	0	0	0	47	43,8
Magallanes	0	0	0	0	0	7	3,9
Desconocida	0	0	0	0	0	0	-
Total	280	198	62	20	46	3.343	17,2

Información Epivigila, Epidemiología y DEIS MINSAL

Los casos confirmados, ya sean acumulados, nuevos, activos o recuperados incluyen a los casos confirmados desde el 10-02-2021 por antígeno y a los acumulados con sospecha de reinfección.

1 Corresponde a casos clasificados con causa de muerte U07.1 (caso confirmado con resultado positivo de la prueba), según estadísticas del DEIS.

2 Para el cálculo estimado de confirmados recuperados se substraen a los casos confirmados acumulados, los casos activos confirmados y los casos fallecidos, independientemente de su causa de muerte.

3 Corresponde a casos confirmados por test de antígeno, según nueva definición del ordinario B51 N° 536 de la Subsecretaría de Salud Pública.

4 Casos que, teniendo un test de PCR positivo, no están ingresados aún en la plataforma de vigilancia epidemiológica (Epivigila).

5 El cálculo de casos activos excluye a quienes hayan fallecido, independientemente de la causa de muerte.

6 Tasa de incidencia activos = (casos activos confirmados / población) * 100.000. Población INE 2020, según proyección poblacional Censo 2017.

www.gob.cl/coronavirus

3. Casos confirmados totales, casos activos y fallecidos

Fecha	Casos totales acumulados	Casos nuevos totales	Casos nuevos con síntomas	Casos nuevos sin síntomas	Casos activos ¹	Fallecidos ²	Casos confirmados recuperados ³
07-08-2021	1.622.509	940	602	284	6.804	35.951	1.577.982
08-08-2021	1.623.363	868	452	270	6.379	36.016	1.579.137
09-08-2021	1.624.316	871	557	241	6.261	36.107	1.580.173
10-08-2021	1.624.823	514	309	165	5.778	36.138	1.581.129
11-08-2021	1.625.456	584	430	103	5.489	36.157	1.582.029
12-08-2021	1.626.594	1.128	744	276	5.744	36.243	1.582.781
13-08-2021	1.627.428	882	578	226	6.105	36.287	1.583.180
14-08-2021	1.628.293	877	541	266	5.854	36.331	1.584.227
15-08-2021	1.629.192	904	600	234	5.728	36.380	1.585.156
16-08-2021	1.629.932	754	449	216	5.573	36.420	1.585.995
17-08-2021	1.630.330	405	278	92	5.160	36.438	1.586.798
18-08-2021	1.630.831	503	399	84	4.812	36.456	1.587.619
19-08-2021	1.631.689	899	584	263	4.933	36.524	1.588.236
20-08-2021	1.632.441	763	514	203	5.324	36.566	1.588.536
21-08-2021	1.633.153	698	476	173	5.024	36.605	1.589.484
22-08-2021	1.633.816	679	429	168	4.853	36.650	1.590.252
23-08-2021	1.634.394	591	382	154	4.625	36.688	1.590.973
24-08-2021	1.634.774	387	245	116	4.423	36.701	1.591.555
25-08-2021	1.635.173	392	279	85	4.115	36.718	1.592.238
26-08-2021	1.635.958	801	505	234	4.327	36.778	1.592.707
27-08-2021	1.636.627	672	426	189	4.453	36.807	1.593.188
28-08-2021	1.637.234	607	376	185	4.206	36.841	1.593.985
29-08-2021	1.637.829	603	368	177	4.143	36.885	1.594.585
30-08-2021	1.638.330	512	295	136	3.982	36.923	1.595.170
31-08-2021	1.638.675	315	214	71	3.749	36.937	1.595.747
01-09-2021	1.639.123	375	267	85	3.568	36.945	1.596.357
02-09-2021	1.639.698	594	381	175	3.648	36.995	1.596.763
03-09-2021	1.640.192	504	321	142	3.717	37.041	1.597.118
04-09-2021	1.640.666	477	295	144	3.486	37.067	1.597.772
05-09-2021	1.641.091	430	261	139	3.342	37.090	1.598.293
06-09-2021	1.641.526	435	252	138	3.235	37.108	1.598.800
07-09-2021	1.641.791	273	156	93	3.012	37.115	1.599.267
08-09-2021	1.642.146	358	241	87	2.910	37.122	1.599.708
09-09-2021	1.642.646	515	316	154	2.996	37.159	1.600.055
10-09-2021	1.643.156	518	324	150	3.156	37.178	1.600.353
11-09-2021	1.643.630	489	310	146	3.166	37.201	1.600.771
12-09-2021	1.644.071	449	200	151	3.061	37.232	1.601.269
13-09-2021	1.644.540	426	230	147	3.160	37.253	1.601.589
14-09-2021	1.644.832	297	179	100	3.086	37.253	1.601.955
15-09-2021	1.645.233	408	288	91	3.026	37.261	1.602.392
16-09-2021	1.645.820	604	352	187	3.223	37.293	1.602.703
17-09-2021	1.646.403	594	351	181	3.460	37.318	1.603.006
18-09-2021	1.646.994	610	349	190	3.507	37.339	1.603.507
19-09-2021	1.647.469	491	283	168	3.504	37.359	1.603.934
20-09-2021	1.647.746	280	198	62	3.343	37.367	1.604.353

Nota explicativa: para esta tabla, el cálculo de casos confirmados activos y casos confirmados recuperados corresponde a la información disponible en la fecha en que se reportan en el Informe Diario. Los casos confirmados, ya sean acumulados, nuevos, activos o recuperados incluyen a los casos confirmados desde el 10-02-2021 por antígeno y a los acumulados con sospecha de reinfección.

1 El cálculo de casos activos excluye a quienes hayan fallecido, independientemente de la causa de muerte.

2 Corresponde a casos clasificados con causa de muerte U07.1 (caso confirmado con resultado positivo de la prueba), según estadísticas del DEIS.

3 Para el cálculo estimado de confirmados recuperados se substraen a los casos confirmados acumulados, los casos activos confirmados y los casos fallecidos, independientemente de su causa de muerte.

4. Curva de casos activos y recuperados según fecha de inicio de síntomas

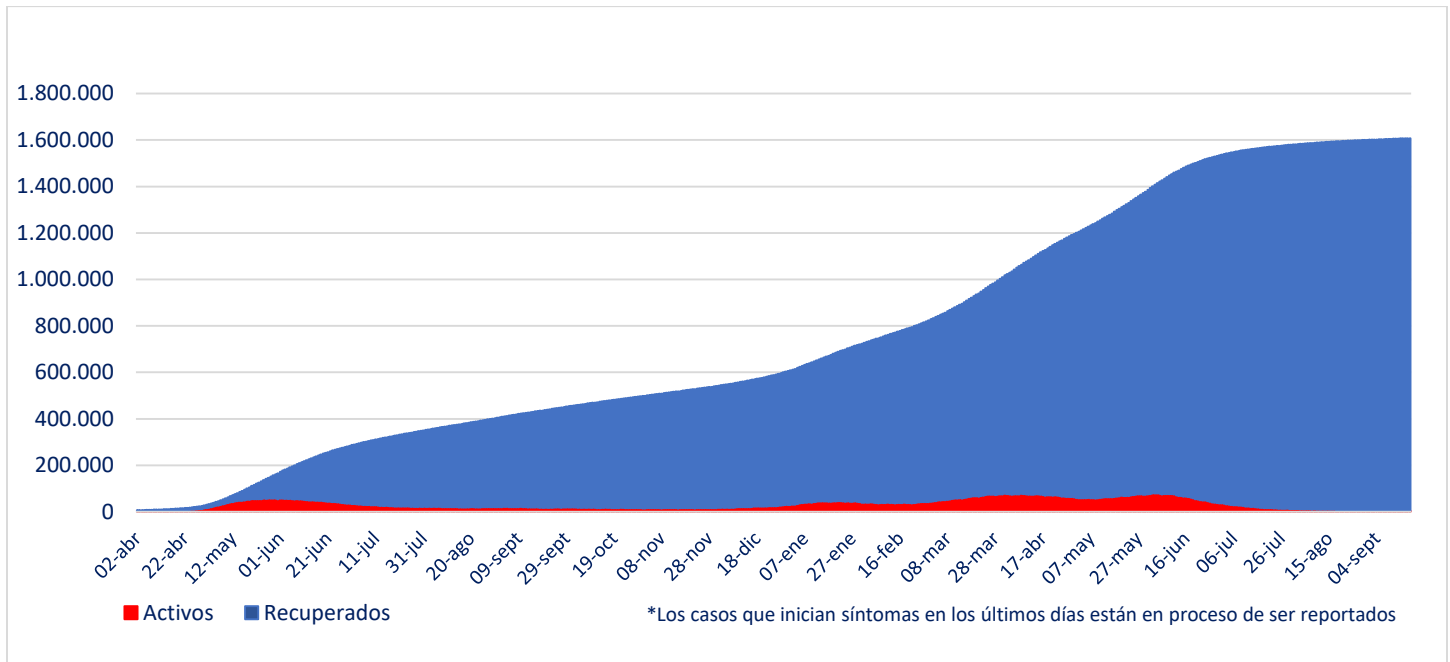

Fuente: Sistema de Notificación EPIVIGILA. Depto. de Epidemiología, DIPLAS MINSAL

Nota explicativa: para construir esta curva, se realiza el cálculo de casos activos y recuperados a partir del último día disponible de información, actualizando la curva completa hacia atrás. El número de fallecidos no aparece en este gráfico.

5. Evolución de nuevos casos confirmados por 100 mil habitantes (media móvil 7 días)

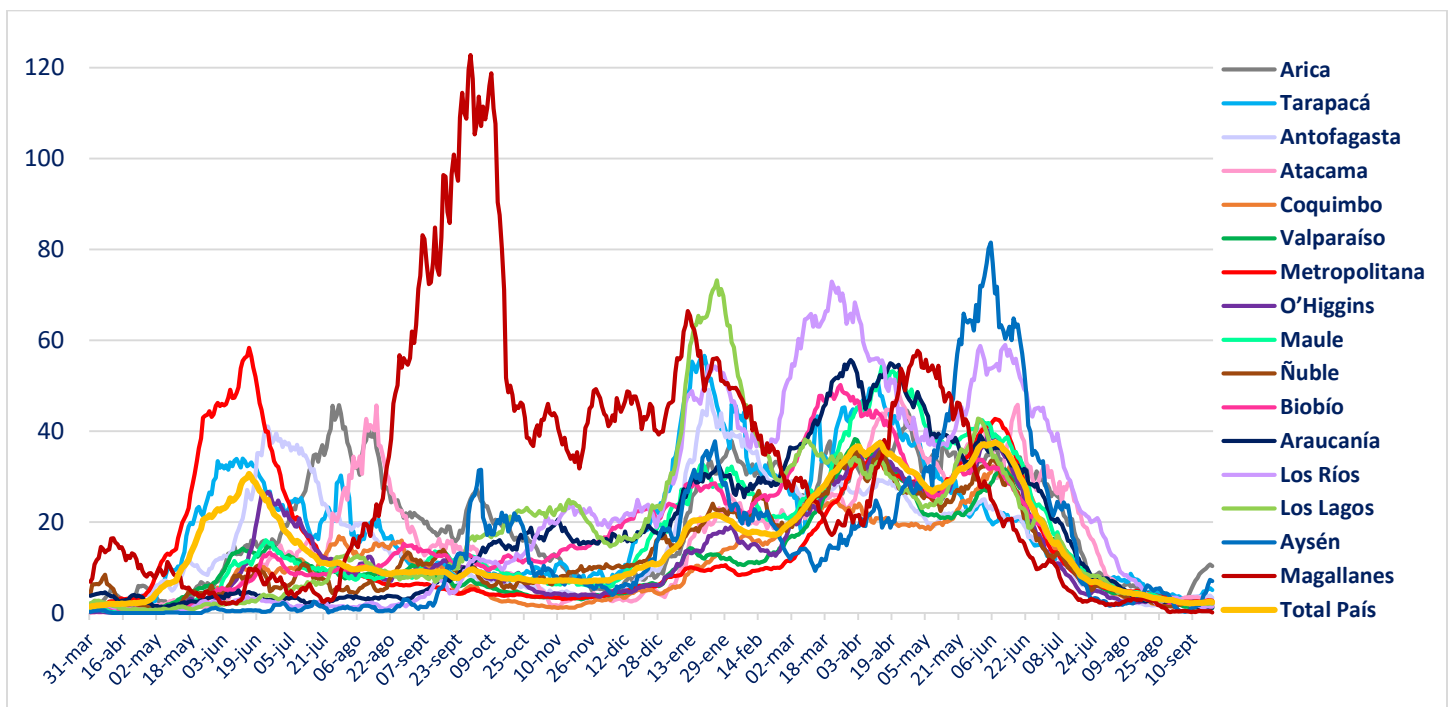

II. Casos probables

1. Casos probables por región

Región	Casos probables acumulados	Casos activos probables
Arica Parinacota	3.275	36
Tarapacá	9.782	71
Antofagasta	6.418	19
Atacama	1.577	4
Coquimbo	8.377	17
Valparaíso	47.969	54
Metropolitana	150.225	452
O'Higgins	14.212	24
Maule	10.139	26
Ñuble	9.653	21
Biobío	34.081	80
Araucanía	11.191	23
De los Ríos	5.752	16
De los Lagos	15.472	53
Aysén	1.632	10
Magallanes	3.238	0
Desconocida	1	0
Total	332.994	906

2. Casos probables acumulados y activos informados por fecha

Fecha	Casos probables acumulados	Casos activos probables
07-08-2021	325.477	2.397
08-08-2021	325.407	1.963
09-08-2021	325.902	2.137
10-08-2021	325.989	1.969
11-08-2021	326.472	2.184
12-08-2021	326.782	2.193
13-08-2021	327.040	2.168
14-08-2021	327.283	2.087
15-08-2021	327.515	2.036
16-08-2021	327.605	1.885
17-08-2021	327.675	1.724
18-08-2021	328.042	1.865
19-08-2021	328.303	1.931
20-08-2021	328.515	1.975
21-08-2021	328.746	1.909
22-08-2021	328.972	1.880
23-08-2021	329.054	1.705
24-08-2021	329.101	1.535
25-08-2021	329.476	1.687
26-08-2021	329.670	1.643
27-08-2021	329.867	1.624
28-08-2021	330.044	1.546
29-08-2021	330.220	1.515
30-08-2021	330.299	1.382
31-08-2021	330.275	1.196
01-09-2021	330.551	1.311
02-09-2021	330.787	1.381
03-09-2021	330.962	1.343
04-09-2021	331.157	1.312
05-09-2021	331.286	1.265
06-09-2021	331.327	1.136
07-09-2021	331.379	1.043
08-09-2021	331.601	1.124
09-09-2021	331.744	1.126
10-09-2021	331.878	1.126
11-09-2021	332.019	1.081
12-09-2021	331.995	917
13-09-2021	332.214	999
14-09-2021	332.256	930
15-09-2021	332.485	1.026
16-09-2021	332.654	1.087
17-09-2021	332.800	1.117
18-09-2021	332.882	1.062
19-09-2021	332.941	1.000
20-09-2021	332.994	906

III. Pacientes Fallecidos

1. Pacientes fallecidos por grupo etario

Tramos de edad	# pacientes	% total	% agrupado
≤ 39 años	1.049	2,81%	2,81%
40 a 49 años	1.584	4,24%	4,24%
50 a 59 años	4.135	11,07%	11,07%
60 a 69 años	7.636	20,43%	20,43%
70 a 79 años	10.183	27,25%	61,45%
80 a 89 años	9.201	24,62%	
≥90 años	3.579	9,58%	
Total	37.367	100%	100%

2. Fallecidos según fecha de defunción, de acuerdo a criterios DEIS

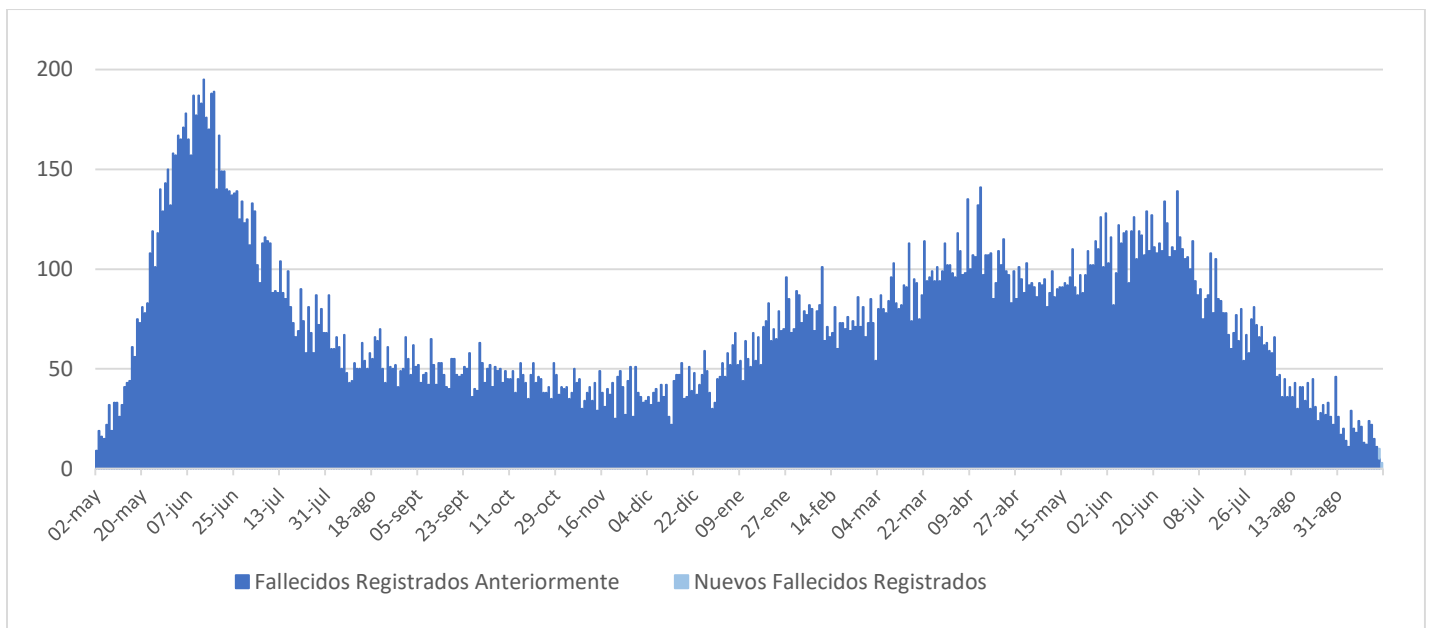

IV. Capacidad Hospitalaria

1. Sistema Integrado Covid 19, camas de unidades de cuidados intensivos (UCI)

Total de camas críticas	2.581	Camas críticas disponibles	568	Camas críticas ocupados	2.013
-------------------------	-------	----------------------------	-----	-------------------------	-------

2. Hospitalización en unidades de cuidados intensivos (UCI) de pacientes Covid 19

Región	# pacientes	% total
Arica	2	0,46%
Tarapacá	4	0,92%
Antofagasta	8	1,84%
Atacama	6	1,38%
Coquimbo	11	2,53%
Valparaíso	23	5,30%
Santiago	283	65,21%
O'Higgins	15	3,46%
Maule	16	3,69%
Ñuble	6	1,38%
Biobío	29	6,68%
Araucanía	10	2,30%
Los Ríos	3	0,69%
Los Lagos	16	3,69%
Aysén	1	0,23%
Magallanes	1	0,23%
Total	434	100%

Tipo de ventilación	# pacientes	% total
En ventilación mecánica	335	77,19%
Sin ventilación mecánica	99	22,81%
Total	434	100%

* Pacientes reportados durante el día anterior de forma agregada, UGCC

* Pacientes reportados durante el día anterior de forma agregada, UGCC

3. Hospitalización diaria en unidades de cuidados intensivos (UCI)

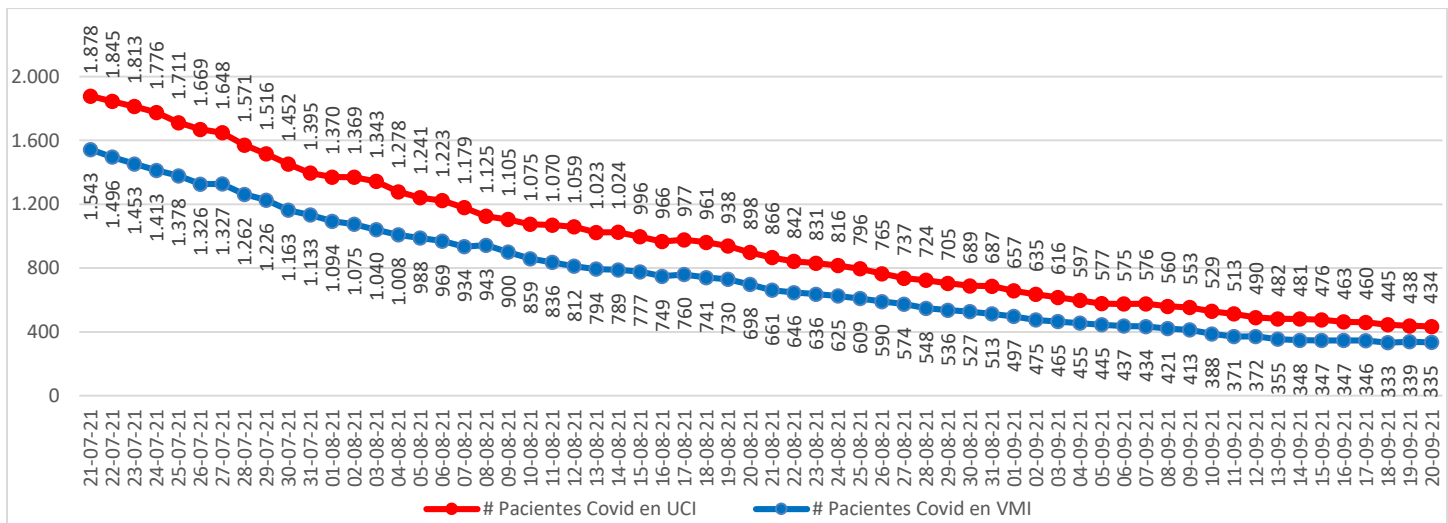

* Pacientes reportados durante el día anterior. A partir del 23 de febrero se reportan los datos informados de forma agregada, UGCC

Nota explicativa: De acuerdo al manual de registro de gestión de camas en la red integrada público-privada 2021, aprobado en Resolución Exenta 244 de 22 de febrero de 2021, a partir del 23 de febrero, se comienza a reportar el N° de pacientes COVID-19 hospitalizados en UCI informados de forma agregada por los establecimientos en la plataforma UGCC, ya que los datos individualizados (Registro clínicos de los pacientes) requieren un mayor esfuerzo por parte de los establecimientos al momento de reportar y esto puede generar un atraso de notificación en la plataforma UGCC.

4. Evolución de camas UCI habilitadas y ocupadas – País

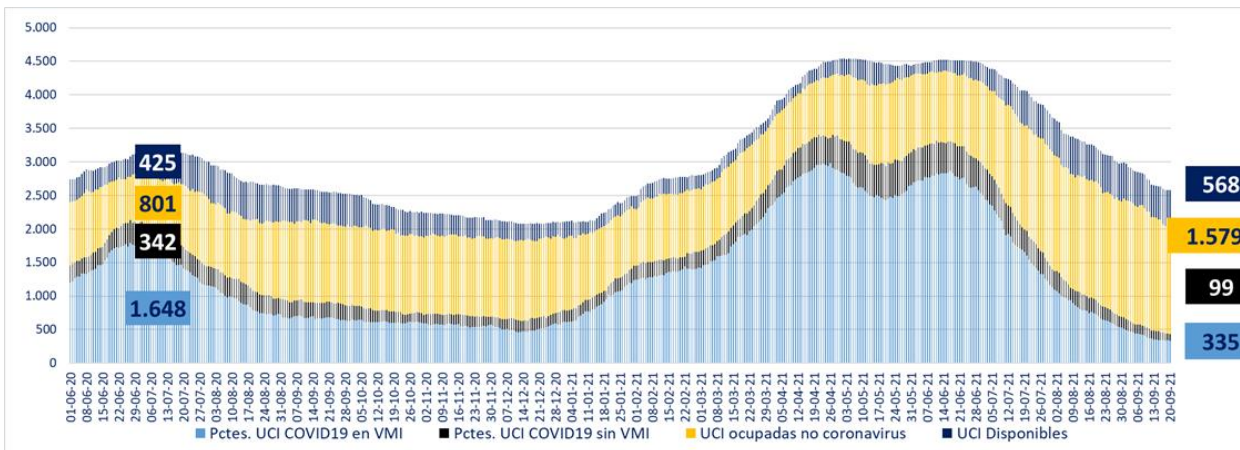

* A partir del 23 de febrero se reportan los datos informados de forma agregada, UGCC

5. Evolución de camas UCI habilitadas y ocupadas – R. Metropolitana

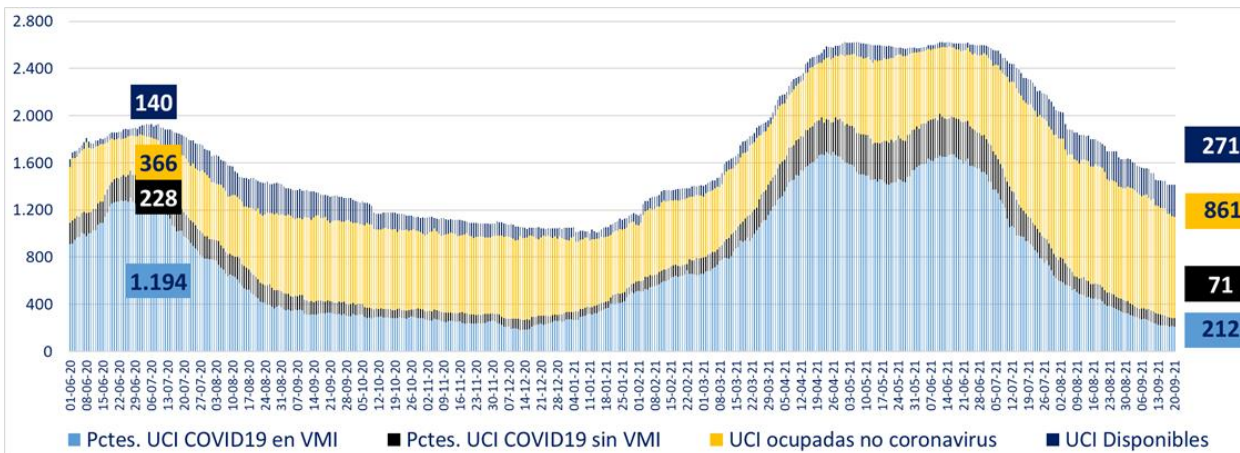

* A partir del 23 de febrero se reportan los datos informados de forma agregada, UGCC

6. Evolución de camas UCI habilitadas y ocupadas – Regiones

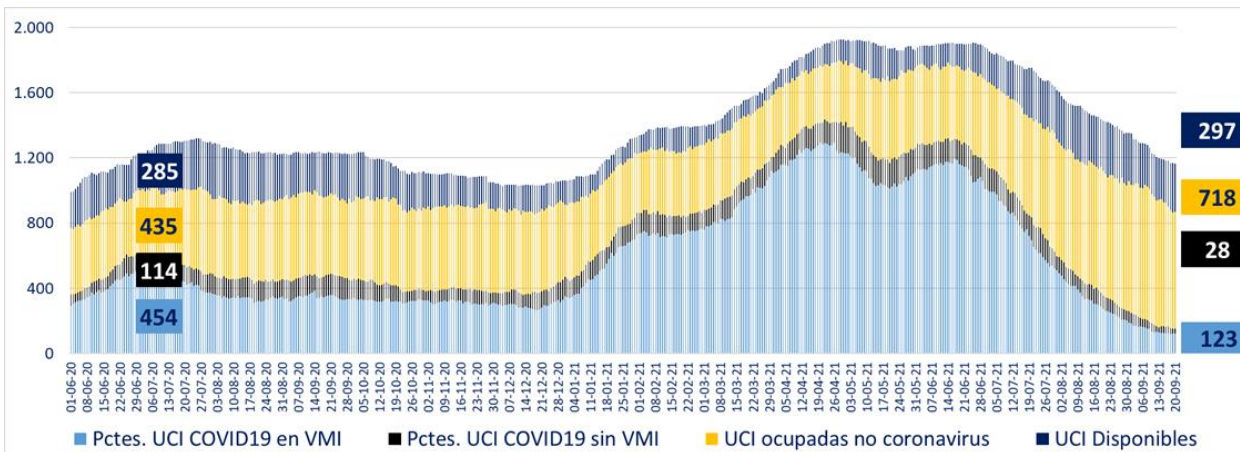

* A partir del 23 de febrero se reportan los datos informados de forma agregada, UGCC

7. Número pacientes Covid-19 en Unidades de Cuidado Intensivo (UCI) por tramos de edad

Tramos de edad	# pacientes	% total
≤ 39 años	47	10,76%
40 a 49 años	53	12,13%
50 a 59 años	83	18,99%
60 a 69 años	126	28,83%
≥ 70 años	128	29,29%
Total	437	100%

* Pacientes reportados durante el día anterior de forma individualizada, UGCC

8. Evolución de pacientes Covid-19 en Unidades de Cuidado Intensivo (UCI) por tramos de edad

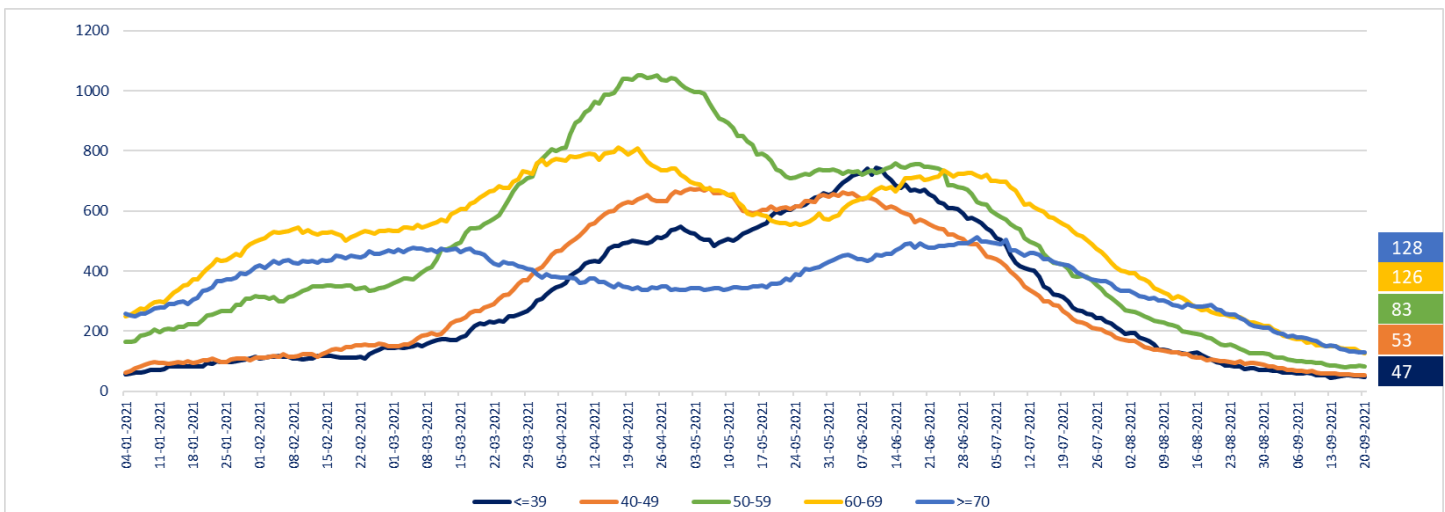

* Pacientes reportados durante el día anterior de forma individualizada, UGCC

Nota explicativa: De acuerdo al manual de registro de gestión de camas en la red integrada público-privada 2021, aprobado en Resolución Exenta 244 de 22 de febrero de 2021, a partir del 23 de febrero, se comienza a reportar el N° de pacientes COVID-19 hospitalizados en UCI informados de forma agregada por los establecimientos en la plataforma UGCC, ya que los datos individualizados (Registro clínicos de los pacientes) requieren un mayor esfuerzo por parte de los establecimientos al momento de reportar y esto puede generar un atraso de notificación en la plataforma UGCC.

9. Hospitalización de pacientes Covid19 en sistema integrado

Fecha	Camas básicas	Camas media	UTI	UCI	Total
09-08-2021	541	722	693	1.105	3.061
10-08-2021	443	785	685	1.075	2.988
11-08-2021	425	724	661	1.070	2.880
12-08-2021	425	665	629	1.059	2.778
13-08-2021	409	687	621	1.023	2.740
14-08-2021	454	692	613	1.024	2.783
15-08-2021	420	621	618	996	2.655
16-08-2021	427	641	613	966	2.647
17-08-2021	412	649	616	977	2.654
18-08-2021	409	600	601	961	2.571
19-08-2021	403	629	591	938	2.561
20-08-2021	414	593	562	898	2.467
21-08-2021	392	591	527	866	2.376
22-08-2021	367	602	517	842	2.328
23-08-2021	352	558	528	831	2.269
24-08-2021	403	554	526	816	2.299
25-08-2021	344	550	518	796	2.208
26-08-2021	355	592	504	765	2.216
27-08-2021	353	513	479	737	2.082
28-08-2021	390	619	476	724	2.209
29-08-2021	306	491	443	705	1.945
30-08-2021	307	541	433	689	1.970
31-08-2021	341	487	419	687	1.934
01-09-2021	308	494	407	657	1.866
02-09-2021	309	444	402	635	1.790
03-09-2021	280	514	404	616	1.814
04-09-2021	286	430	387	597	1.700
05-09-2021	271	417	422	577	1.687
06-09-2021	277	424	367	575	1.643
07-09-2021	270	484	385	576	1.715
08-09-2021	252	394	362	560	1.568
09-09-2021	269	399	353	553	1.574
10-09-2021	243	397	328	529	1.497
11-09-2021	243	368	320	513	1.444
12-09-2021	217	313	311	490	1.331
13-09-2021	224	313	300	482	1.319
14-09-2021	214	325	303	481	1.323
15-09-2021	194	318	296	476	1.284
16-09-2021	187	291	288	463	1.229
17-09-2021	187	285	287	460	1.219
18-09-2021	176	261	265	445	1.147
19-09-2021	159	256	267	438	1.120
20-09-2021	158	270	272	434	1.134

* A partir del 23 de febrero se reportan los datos informados de forma agregada, UGCC

10. Evolución semanal de egresos hospitalarios pacientes Covid19

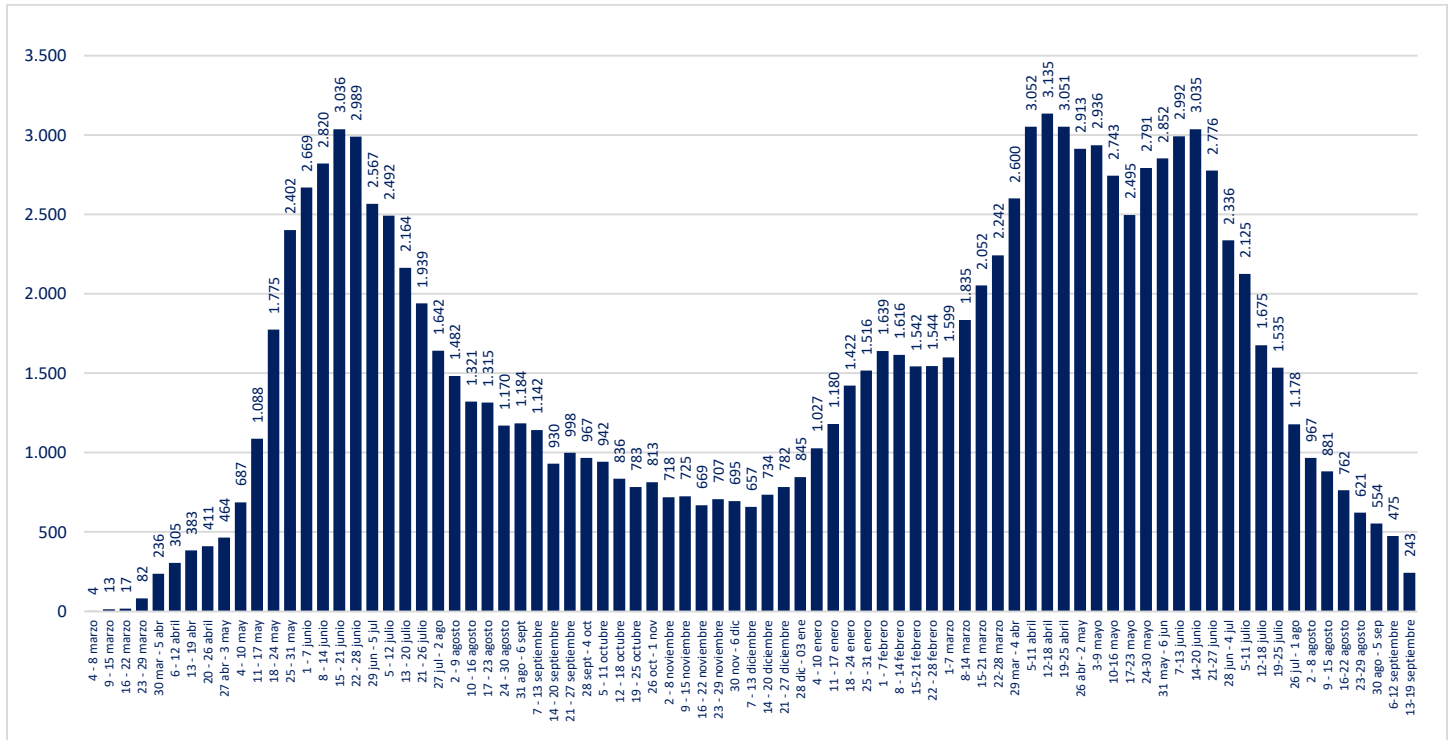

* Pacientes reportados de forma individualizada, UGCC

V. Exámenes

1. Exámenes para la detección de SARS CoV-2

	# exámenes realizados	% total	# exámenes informados últimas 24 hrs
Test de PCR	20.459.045	96,26%	19.943
Test de Antígeno	794.307	3,74%	2.920
Total	21.253.352	100%	22.863

2. Exámenes PCR informados por tipo de establecimiento

	# exámenes PCR realizados	% total	# exámenes PCR informados últimas 24 hrs
Instituto de Salud Pública	293.334	1,43%	60
Hospitales públicos	8.918.406	43,59%	7.792
Privados	11.247.305	54,98%	12.091
Total	20.459.045	100%	19.943

Reportado por Epidemiología MINSAL

3. Datos de exámenes PCR informados según laboratorios por región en las últimas 24 hrs.

Región	# exámenes PCR informados	# nuevos casos PCR positivos	Positividad PCR día ¹	Positividad última semana
Arica y Parinacota	618	14	2%	2%
Tarapacá	1.547	7	0%	1%
Antofagasta	1.323	10	1%	1%
Atacama	263	1	0%	1%
Coquimbo	421	5	1%	1%
Valparaíso	809	4	0%	1%
Metropolitana	8.989	101	1%	1%
O'Higgins	608	8	1%	1%
Maule	714	19	3%	1%
Ñuble	529	7	1%	1%
Biobío	1.882	39	2%	1%
Araucanía	801	7	1%	1%
Los Ríos	278	2	1%	1%
Los Lagos	846	9	1%	1%
Aysén	108	1	1%	2%
Magallanes	205	0	0%	0%
Desconocida	2	0	-	-
Total	19.943	234	1,17%	1,09%

¹ Positividad PCR día = nuevos casos PCR positivos / # exámenes PCR día
Región según toma la muestra

4. Datos de exámenes de antígeno según región, informados el 18 de septiembre

Región	# exámenes antígeno informados
Arica y Parinacota	342
Tarapacá	304
Antofagasta	776
Atacama	19
Coquimbo	41
Valparaíso	208
Metropolitana	532
O'Higgins	47
Maule	196
Ñuble	23
Biobío	92
Araucanía	163
Los Ríos	58
Los Lagos	67
Aysén	11
Magallanes	41
Desconocida	0
Total	2.920

5. Exámenes PCR informados según día, acumulados y número de laboratorios que reportan

Fecha	# exámenes PCR informados	# total de exámenes PCR	# laboratorios que reporta	# nuevos casos PCR positivos	Positividad PCR día ¹	Casos totales PCR positivos acumulados	Positividad PCR total
07-08-2021	58.359	18.495.709	170	841	1,44%	1.558.981	8,43%
08-08-2021	55.001	18.550.710	167	847	1,54%	1.559.827	8,41%
09-08-2021	53.938	18.604.648	154	800	1,48%	1.560.627	8,39%
10-08-2021	28.474	18.633.122	131	446	1,57%	1.561.072	8,38%
11-08-2021	26.334	18.659.456	159	424	1,61%	1.561.550	8,37%
12-08-2021	59.175	18.718.631	171	1.005	1,70%	1.562.583	8,35%
13-08-2021	56.188	18.774.819	170	787	1,40%	1.563.341	8,33%
14-08-2021	54.783	18.829.602	169	786	1,43%	1.564.126	8,31%
15-08-2021	54.573	18.884.175	170	805	1,48%	1.564.931	8,29%
16-08-2021	51.733	18.935.908	157	681	1,32%	1.565.611	8,27%
17-08-2021	29.917	18.965.825	131	360	1,20%	1.565.973	8,26%
18-08-2021	26.399	18.992.224	161	364	1,38%	1.566.340	8,25%
19-08-2021	61.616	19.053.840	173	814	1,32%	1.567.118	8,22%
20-08-2021	55.028	19.108.868	171	678	1,23%	1.567.792	8,20%
21-08-2021	54.422	19.163.290	174	611	1,12%	1.568.425	8,18%
22-08-2021	52.718	19.216.008	172	585	1,11%	1.569.004	8,17%
23-08-2021	48.757	19.264.765	156	541	1,11%	1.569.547	8,15%
24-08-2021	25.882	19.290.647	124	342	1,32%	1.569.888	8,14%
25-08-2021	31.128	19.321.775	161	306	0,98%	1.570.204	8,13%
26-08-2021	56.871	19.378.646	170	735	1,29%	1.570.939	8,11%
27-08-2021	53.932	19.432.578	171	601	1,11%	1.571.540	8,09%
28-08-2021	50.277	19.482.855	177	538	1,07%	1.572.078	8,07%
29-08-2021	50.110	19.532.965	165	516	1,03%	1.572.596	8,05%
30-08-2021	44.902	19.577.867	155	462	1,03%	1.573.056	8,03%
31-08-2021	22.376	19.600.243	127	269	1,20%	1.573.345	8,03%
01-09-2021	34.548	19.634.791	172	288	0,83%	1.573.714	8,01%
02-09-2021	57.490	19.692.281	174	541	0,94%	1.574.255	7,99%
03-09-2021	50.732	19.743.013	174	453	0,89%	1.574.708	7,98%
04-09-2021	51.970	19.794.983	172	422	0,81%	1.575.130	7,96%
05-09-2021	50.590	19.845.573	163	382	0,76%	1.575.515	7,94%
06-09-2021	45.043	19.890.616	149	399	0,89%	1.575.922	7,92%
07-09-2021	24.185	19.914.801	157	239	0,99%	1.576.159	7,91%
08-09-2021	36.156	19.950.957	173	288	0,80%	1.576.448	7,90%
09-09-2021	53.320	20.004.277	174	466	0,87%	1.576.912	7,88%
10-09-2021	50.133	20.054.410	175	453	0,90%	1.577.365	7,87%
11-09-2021	48.854	20.103.264	170	425	0,87%	1.577.791	7,85%
12-09-2021	49.161	20.152.425	167	432	0,88%	1.578.224	7,83%
13-09-2021	43.489	20.195.914	145	379	0,87%	1.578.602	7,82%
14-09-2021	24.923	20.220.837	130	250	1,00%	1.578.852	7,81%
15-09-2021	29.899	20.250.736	172	322	1,08%	1.579.175	7,80%
16-09-2021	55.007	20.305.743	176	544	0,99%	1.579.717	7,78%
17-09-2021	51.244	20.356.987	174	527	1,03%	1.580.245	7,76%
18-09-2021	48.209	20.405.196	169	554	1,15%	1.580.798	7,75%
19-09-2021	33.906	20.439.102	135	438	1,29%	1.581.235	7,74%
20-09-2021	19.943	20.459.045	124	234	1,17%	1.581.469	7,73%

¹ Positividad PCR día= nuevos casos PCR positivos / # exámenes PCR día. Positividad total= casos PCR positivos totales/ total de exámenes PCR
Reportado por Epidemiología MINSAL.

6. Porcentaje y media móvil (siete días) de positividad de exámenes PCR

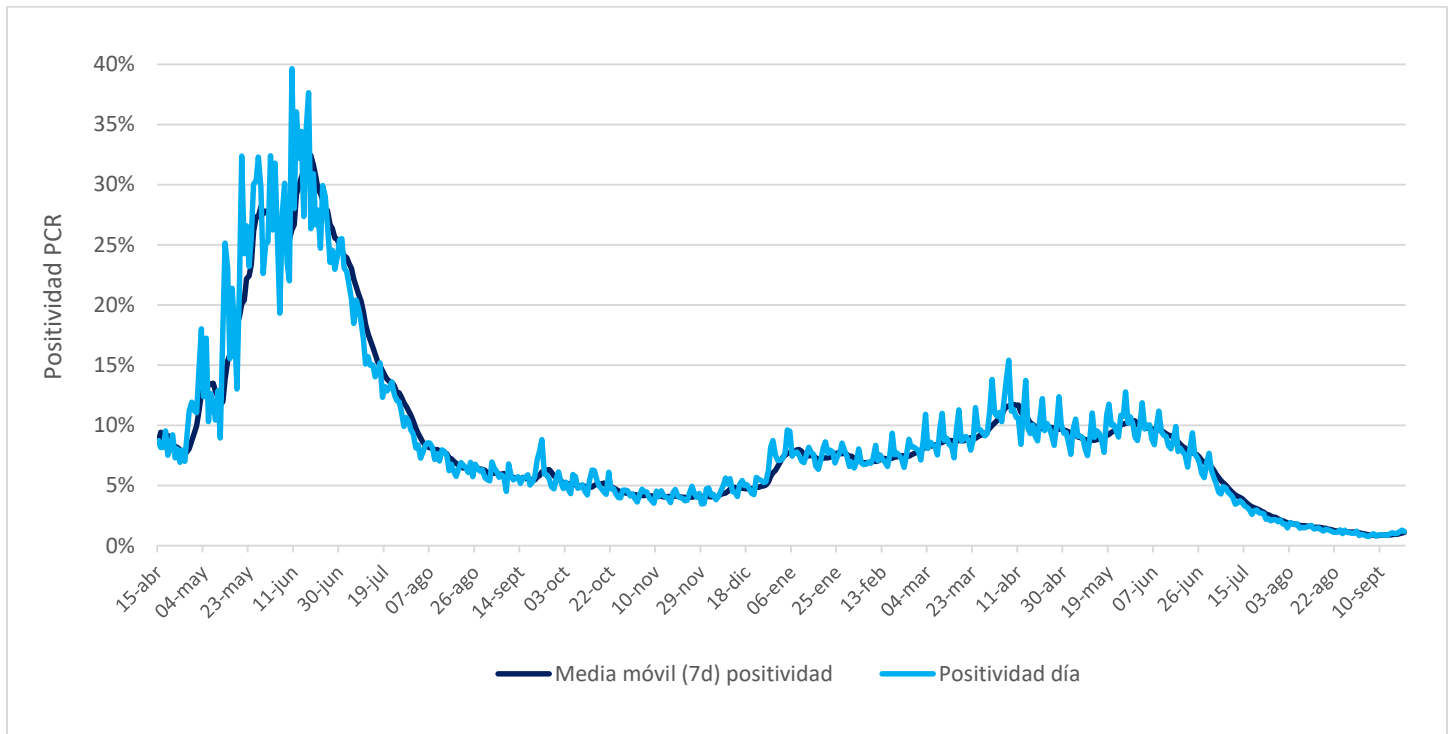

VI. Residencias sanitarias

1. Datos de residencias sanitarias informadas por región

Región	N° de Residencias Habilitadas	N° de Camas Totales	N° de Usuarios en Residencia	N° de Camas Disponibles	FOR
Arica y Parinacota	3	313	217	34	86%
Tarapacá	4	285	277	29	88%
Antofagasta	8	610	324	139	67%
Atacama	1	150	89	19	82%
Coquimbo	3	226	127	60	65%
Valparaíso	3	491	169	144	54%
Metropolitana	9	1.687	348	1.050	23%
O'Higgins	7	313	193	66	72%
Maule	7	379	268	39	86%
Ñuble	8	231	105	101	48%
Biobío	12	1.024	447	391	51%
Araucanía	6	435	305	9	97%
Los Ríos	3	238	19	189	8%
Los Lagos	7	371	162	169	47%
Aysén	3	73	38	26	58%
Magallanes	5	207	10	180	4%
Totales de RS	89	7.033	3.098	2.645	51%
Otros Dispositivos	16	1.782	727	887	43%
Total	105	8.815	3.825	3.532	50%

- **N° de Residencias Habilitadas:** Número de dispositivos u hoteles habilitados.
- **N° de Camas Totales:** Número total de camas contratadas.
- **N° de Usuarios en Residencia:** Número de personas hospedadas en este día.
- **N° de Camas Disponibles:** Número total de camas disponibles para recibir usuarios. *(En este número se descuentan las camas que se consideran inhabilitadas por aseo, mantención, pieza compartida o para uso de staff de persona de turno)*
- **FOR: factor de ocupación real, equivale a la ocupación, pero considerando el número de camas inhabilitadas**
***FOR = camas ocupadas / (camas totales - camas inhabilitadas) ***