

REPORTE

DIARIO

22 de junio de 2021



#CuidémonosEntreTodos

I. Casos confirmados de COVID-19

1. Casos confirmados acumulados a nivel nacional

Región	Casos confirmados acumulados	Casos activos confirmados ¹	Fallecidos totales ²	Casos confirmados recuperados ³	Casos confirmados por antígeno ⁴	Casos con sospecha de reinfección
Arica Parinacota	24.539	621	473	23.422	997	28
Tarapacá	38.554	511	717	37.308	403	38
Antofagasta	56.566	939	1.104	54.473	589	37
Atacama	23.909	810	268	22.838	532	18
Coquimbo	43.652	1.642	783	41.206	361	25
Valparaíso	111.418	3.523	2.832	104.994	1.703	55
Metropolitana	641.356	15.356	16.582	608.653	28.956	708
O'Higgins	64.120	1.650	1.289	61.156	1.521	46
Maule	93.723	2.480	1.483	89.706	6.761	57
Ñuble	33.356	803	555	31.984	638	37
Biobío	140.718	2.608	2.254	135.793	2.230	99
Araucanía	90.591	2.023	1.183	87.340	4.469	65
De los Ríos	43.859	1.336	514	42.005	1.622	26
De los Lagos	83.167	1.240	1.162	80.739	901	54
Aysén	7.386	379	53	6.955	318	2
Magallanes	28.697	193	438	28.048	244	129
Desconocida	52	0	0	52	0	0
Total	1.525.663	36.114	31.690	1.456.672	52.245	1.424

2. Casos nuevos a nivel nacional

Región	Casos nuevos totales	Casos nuevos con síntomas	Casos nuevos sin síntomas	Casos nuevos reportados por laboratorio ⁵	Casos nuevos confirmados por antígeno
Arica Parinacota	58	51	7	0	26
Tarapacá	61	51	8	2	2
Antofagasta	78	54	23	1	7
Atacama	76	49	20	7	16
Coquimbo	163	112	42	9	6
Valparaíso	368	266	57	45	13
Metropolitana	1.484	1.018	330	136	201
O'Higgins	108	84	23	1	12
Maule	176	127	48	1	18
Ñuble	63	45	18	0	5
Biobío	221	161	54	6	12
Araucanía	291	202	86	3	43
De los Ríos	139	72	66	1	8
De los Lagos	140	98	38	4	0
Aysén	25	19	6	0	3
Magallanes	13	10	3	0	1
Desconocida	0	0	0	0	0
Total	3.464	2.419	829	216	373

Información Epivigila, Epidemiología y DEIS MINSAL

Los casos confirmados, ya sean acumulados, nuevos, activos o recuperados incluyen a los casos confirmados desde el 10-02-2021 por antígeno y a los acumulados con sospecha de reinfección.

1 El cálculo de casos activos excluye a quienes hayan fallecido, independientemente de la causa de muerte.

2 Corresponde a casos clasificados con causa de muerte U07.1 (caso confirmado con resultado positivo de la prueba), según estadísticas del DEIS.

3 Para el cálculo estimado de confirmados recuperados se substraen a los casos confirmados acumulados, los casos activos confirmados y los casos fallecidos, independientemente de su causa de muerte.

4 Corresponde a casos confirmados por test de antígeno, según nueva definición del ordinario B51 N° 536 de la Subsecretaría de Salud Pública.

5 Casos que, teniendo un test de PCR positivo, no están ingresados aún en la plataforma de vigilancia epidemiológica (Epivigila).

3. Casos confirmados totales, casos activos y fallecidos

Fecha	Casos totales acumulados	Casos nuevos totales	Casos nuevos con síntomas	Casos nuevos sin síntomas	Casos activos ¹	Fallecidos ²	Casos confirmados recuperados ³
09-05-2021	1.247.469	5.521	3.714	1.531	36.406	27.218	1.183.155
10-05-2021	1.252.808	5.357	3.478	1.442	35.954	27.318	1.188.831
11-05-2021	1.256.546	3.771	2.722	802	34.564	27.356	1.193.927
12-05-2021	1.260.448	3.920	3.221	573	32.932	27.384	1.199.432
13-05-2021	1.266.601	6.181	4.355	1.440	34.192	27.520	1.204.176
14-05-2021	1.273.516	6.903	4.524	1.901	36.746	27.647	1.208.396
15-05-2021	1.280.252	6.769	4.733	1.609	36.964	27.734	1.214.817
16-05-2021	1.286.548	6.320	4.406	1.542	37.617	27.832	1.220.351
17-05-2021	1.292.096	5.566	3.645	1.431	37.560	27.934	1.225.846
18-05-2021	1.295.862	3.787	2.908	730	36.097	27.965	1.231.047
19-05-2021	1.300.629	4.778	3.837	720	35.294	27.997	1.236.581
20-05-2021	1.308.311	7.680	5.394	1.709	37.901	28.169	1.241.426
21-05-2021	1.315.913	7.614	5.145	1.943	40.849	28.290	1.245.988
22-05-2021	1.323.413	7.514	5.104	1.873	41.261	28.386	1.252.970
23-05-2021	1.329.918	6.519	4.273	1.679	41.510	28.518	1.259.080
24-05-2021	1.335.261	5.374	3.952	1.047	40.780	28.548	1.265.116
25-05-2021	1.339.421	4.188	3.219	733	39.243	28.585	1.270.769
26-05-2021	1.344.618	5.176	4.182	748	38.145	28.624	1.277.019
27-05-2021	1.352.723	8.117	5.769	1.852	40.510	28.809	1.282.561
28-05-2021	1.361.381	8.680	5.900	2.238	43.793	28.928	1.287.804
29-05-2021	1.369.756	8.426	5.703	2.115	44.186	29.047	1.295.646
30-05-2021	1.377.507	7.772	5.295	2.012	44.928	29.168	1.302.518
31-05-2021	1.384.346	6.882	4.489	1.827	45.104	29.300	1.309.040
01-06-2021	1.389.357	5.040	3.571	1.109	43.239	29.344	1.315.860
02-06-2021	1.394.973	5.631	4.339	979	43.069	29.385	1.321.600
03-06-2021	1.403.101	8.150	5.715	1.874	44.913	29.598	1.327.643
04-06-2021	1.411.346	8.273	5.827	1.970	47.051	29.696	1.333.631
05-06-2021	1.420.266	8.867	5.959	2.186	47.388	29.816	1.342.080
06-06-2021	1.427.956	7.768	5.094	2.041	49.356	29.937	1.347.676
07-06-2021	1.434.884	6.958	4.459	1.842	48.596	30.058	1.355.224
08-06-2021	1.440.417	5.568	3.863	1.284	46.874	30.104	1.362.431
09-06-2021	1.445.770	5.369	4.196	837	44.757	30.141	1.369.856
10-06-2021	1.453.478	7.716	5.396	1.735	45.774	30.339	1.376.335
11-06-2021	1.461.419	7.972	5.413	2.017	47.777	30.472	1.382.124
12-06-2021	1.468.992	7.624	5.143	1.953	46.337	30.579	1.391.016
13-06-2021	1.476.473	7.529	4.984	1.951	45.506	30.707	1.399.187
14-06-2021	1.482.663	6.234	4.012	1.691	44.217	30.804	1.406.555
15-06-2021	1.487.239	4.607	3.213	1.098	41.868	30.865	1.413.414
16-06-2021	1.491.561	4.347	3.574	574	39.176	30.922	1.420.365
17-06-2021	1.498.231	6.683	4.620	1.575	39.698	31.140	1.426.275
18-06-2021	1.505.001	6.770	4.542	1.741	41.091	31.259	1.431.515
19-06-2021	1.511.275	6.263	4.224	1.611	39.834	31.392	1.439.182
20-06-2021	1.517.018	5.753	3.935	1.416	38.630	31.513	1.445.703
21-06-2021	1.522.223	5.252	3.452	1.336	37.284	31.645	1.452.108
22-06-2021	1.525.663	3.464	2.419	829	36.114	31.690	1.456.672

Nota explicativa: para esta tabla, el cálculo de casos confirmados activos y casos confirmados recuperados corresponde a la información disponible en la fecha en que se reportan en el Informe Diario. Los casos confirmados, ya sean acumulados, nuevos, activos o recuperados incluyen a los casos confirmados desde el 10-02-2021 por antígeno y a los acumulados con sospecha de reinfección.

1 El cálculo de casos activos excluye a quienes hayan fallecido, independientemente de la causa de muerte.

2 Corresponde a casos clasificados con causa de muerte U07.1 (caso confirmado con resultado positivo de la prueba), según estadísticas del DEIS.

3 Para el cálculo estimado de confirmados recuperados se substraen a los casos confirmados acumulados, los casos activos confirmados y los casos fallecidos, independientemente de su causa de muerte.

4. Curva de casos activos y recuperados según fecha de inicio de síntomas

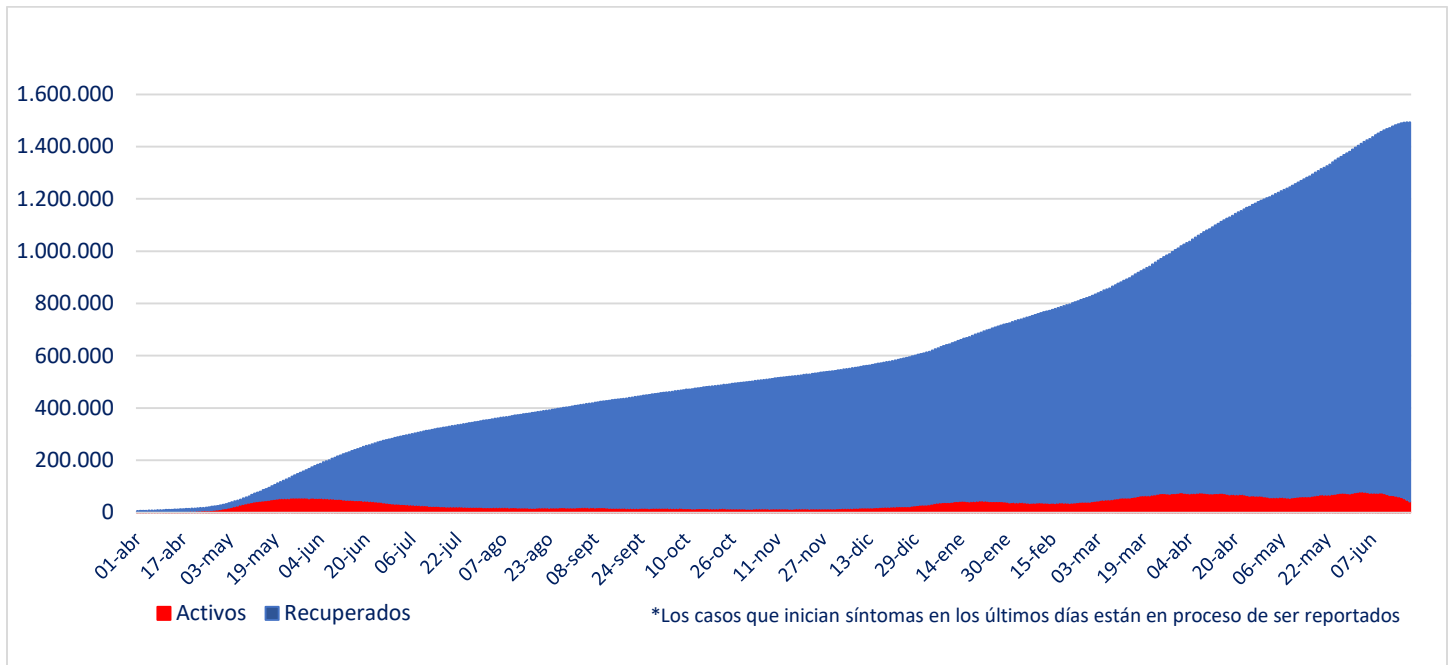

Fuente: Sistema de Notificación EPIVIGILA. Depto. de Epidemiología, DIPLAS MINSAL

Nota explicativa: para construir esta curva, se realiza el cálculo de casos activos y recuperados a partir del último día disponible de información, actualizando la curva completa hacia atrás. El número de fallecidos no aparece en este gráfico.

5. Evolución de nuevos casos confirmados por 100 mil habitantes (media móvil 7 días)

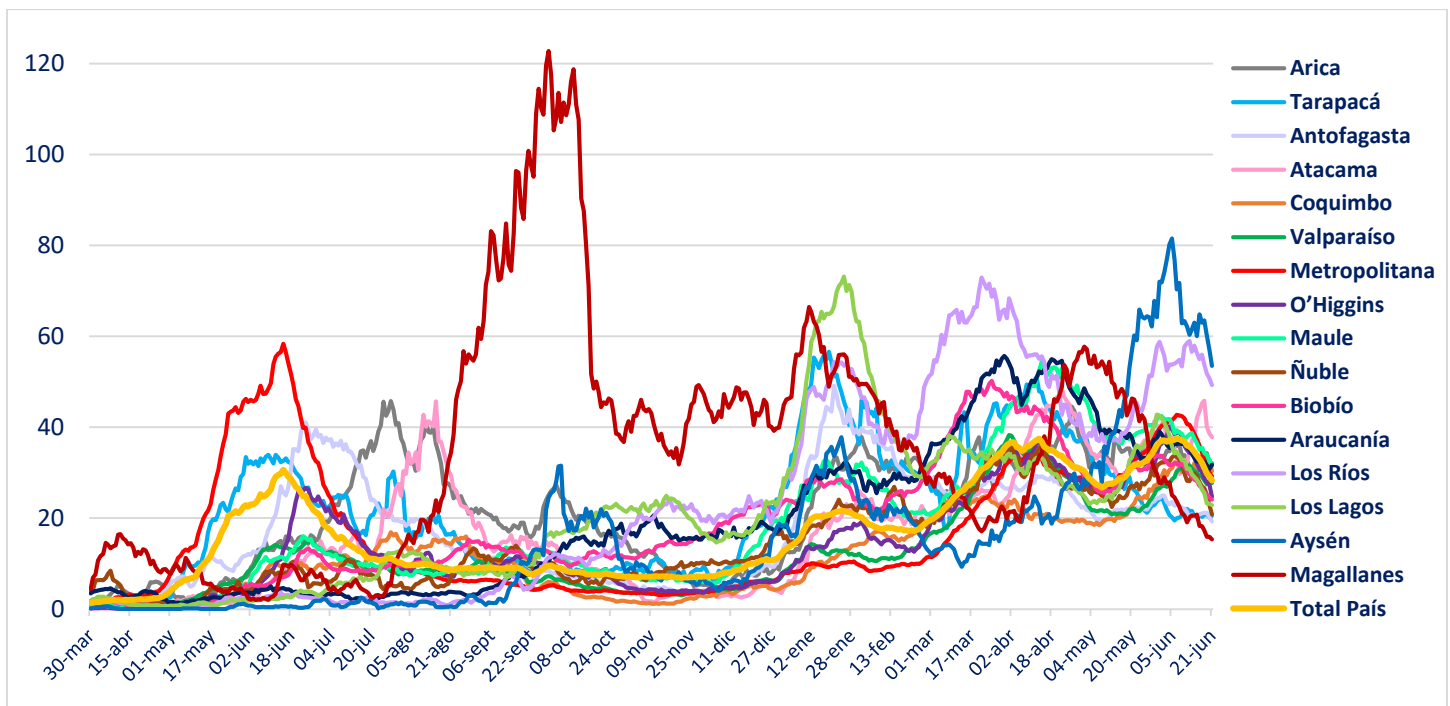

II. Casos probables

1. Casos probables por región

Región	Casos probables acumulados	Casos activos probables
Arica Parinacota	3.016	175
Tarapacá	8.885	226
Antofagasta	5.736	197
Atacama	1.282	86
Coquimbo	7.207	304
Valparaíso	42.777	1.143
Metropolitana	133.667	4.886
O'Higgins	13.122	510
Maule	9.105	398
Ñuble	9.160	200
Biobío	31.115	905
Araucanía	10.870	464
De los Ríos	4.883	202
De los Lagos	14.277	392
Aysén	1.505	78
Magallanes	3.112	34
Desconocida	1	0
Total	299.720	10.200

2. Casos probables acumulados y activos informados por fecha

Fecha	Casos probables acumulados	Casos activos probables
09-05-2021	232.126	11.015
10-05-2021	232.541	10.062
11-05-2021	232.883	9.200
12-05-2021	235.269	10.358
13-05-2021	237.199	10.976
14-05-2021	238.723	11.318
15-05-2021	240.456	11.423
16-05-2021	242.288	11.887
17-05-2021	242.648	10.986
18-05-2021	243.029	10.141
19-05-2021	245.644	11.462
20-05-2021	247.897	12.479
21-05-2021	249.780	13.065
22-05-2021	251.615	13.170
23-05-2021	252.024	12.059
24-05-2021	252.770	11.212
25-05-2021	253.402	10.466
26-05-2021	256.081	11.728
27-05-2021	258.401	12.548
28-05-2021	260.367	13.104
29-05-2021	262.284	13.071
30-05-2021	263.966	13.238
31-05-2021	264.334	12.159
01-06-2021	264.978	11.462
02-06-2021	267.712	12.759
03-06-2021	270.033	13.425
04-06-2021	272.135	13.946
05-06-2021	274.230	13.980
06-06-2021	276.280	14.178
07-06-2021	276.850	13.049
08-06-2021	277.375	11.995
09-06-2021	279.942	13.113
10-06-2021	282.369	13.911
11-06-2021	284.342	14.349
12-06-2021	286.303	14.215
13-06-2021	288.034	13.990
14-06-2021	288.622	12.795
15-06-2021	289.261	11.809
16-06-2021	291.867	12.681
17-06-2021	293.912	12.928
18-06-2021	295.672	13.024
19-06-2021	297.309	12.654
20-06-2021	298.903	12.512
21-06-2021	299.242	11.200
22-06-2021	299.720	10.200

III. Pacientes Fallecidos

1. Pacientes fallecidos por grupo etario

Tramos de edad	# pacientes	% total	% agrupado
≤ 39 años	849	2,68%	2,68%
40 a 49 años	1.326	4,18%	4,18%
50 a 59 años	3.494	11,03%	11,03%
60 a 69 años	6.543	20,65%	20,65%
70 a 79 años	8.622	27,21%	61,46%
80 a 89 años	7.888	24,89%	
≥90 años	2.968	9,36%	
Total	31.690	100%	100%

2. Fallecidos según fecha de defunción, de acuerdo a criterios DEIS

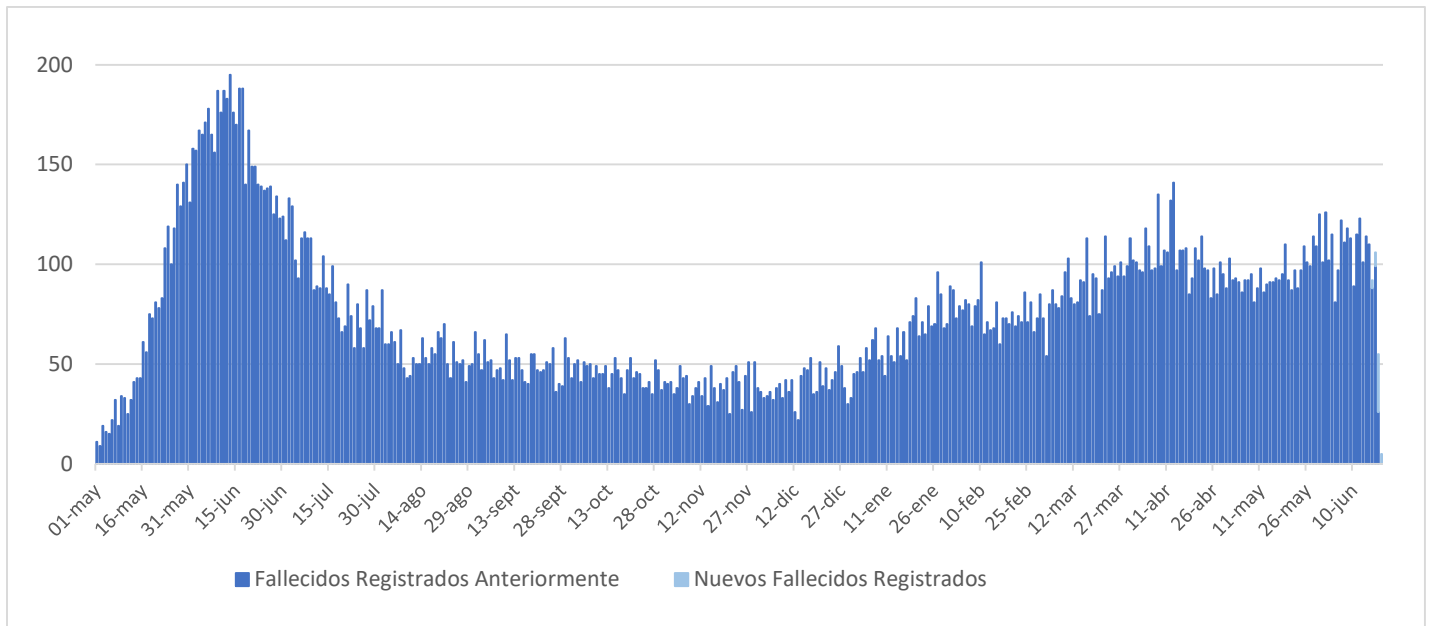

IV. Capacidad Hospitalaria

1. Sistema Integrado Covid 19, camas de unidades de cuidados intensivos (UCI)

Total de camas críticas	4.509	Camas críticas disponibles	210	Camas críticas ocupados	4.299
-------------------------	-------	----------------------------	-----	-------------------------	-------

2. Hospitalización en unidades de cuidados intensivos (UCI) de pacientes Covid 19

Región	# pacientes	% total
Arica	27	0,84%
Tarapacá	53	1,64%
Antofagasta	96	2,97%
Atacama	28	0,87%
Coquimbo	101	3,13%
Valparaíso	210	6,50%
Santiago	1.950	60,33%
O'Higgins	161	4,98%
Maule	116	3,59%
Ñuble	43	1,33%
Biobío	183	5,66%
Araucanía	105	3,25%
Los Ríos	24	0,74%
Los Lagos	100	3,09%
Aysén	12	0,37%
Magallanes	23	0,71%
Total	3.232	100%

Tipo de ventilación	# pacientes	% total
En ventilación mecánica	2.762	85,46%
Sin ventilación mecánica	470	14,54%
Total	3.232	100%

* Pacientes reportados durante el día anterior de forma agregada, UGCC

* Pacientes reportados durante el día anterior de forma agregada, UGCC

3. Hospitalización diaria en unidades de cuidados intensivos (UCI)

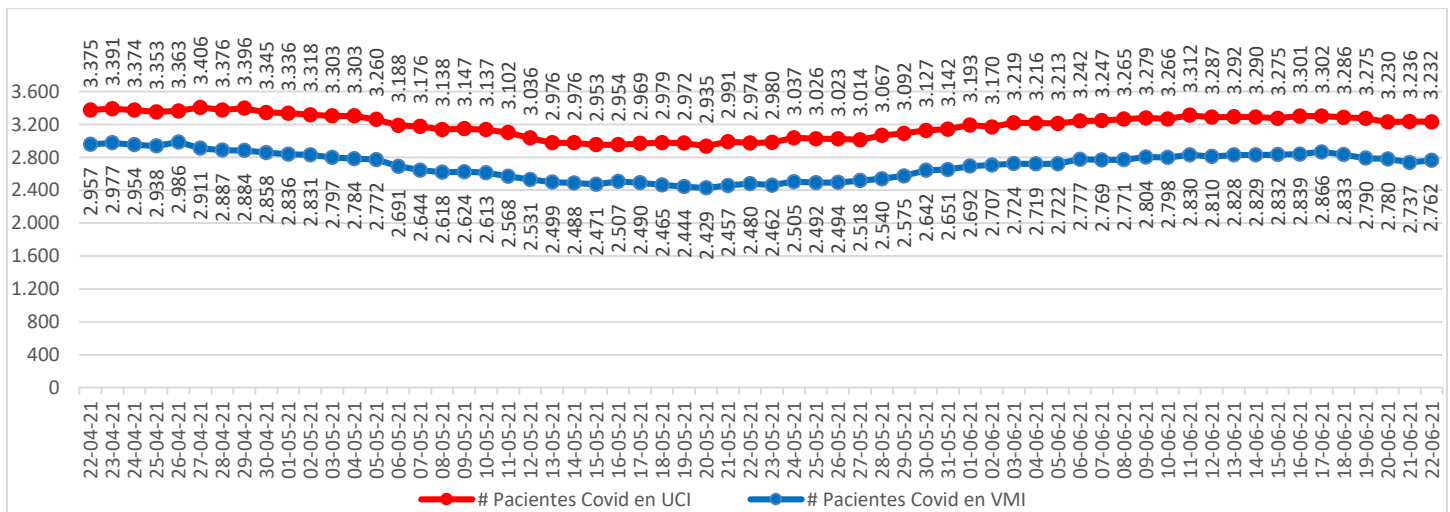

* Pacientes reportados durante el día anterior. A partir del 23 de febrero se reportan los datos informados de forma agregada, UGCC

Nota explicativa: De acuerdo al manual de registro de gestión de camas en la red integrada público-privada 2021, aprobado en Resolución Exenta 244 de 22 de febrero de 2021, a partir del 23 de febrero, se comienza a reportar el N° de pacientes COVID-19 hospitalizados en UCI informados de forma agregada por los establecimientos en la plataforma UGCC, ya que los datos individualizados (Registro clínicos de los pacientes) requieren un mayor esfuerzo por parte de los establecimientos al momento de reportar y esto puede generar un atraso de notificación en la plataforma UGCC.

4. Evolución de camas UCI habilitadas y ocupadas – País

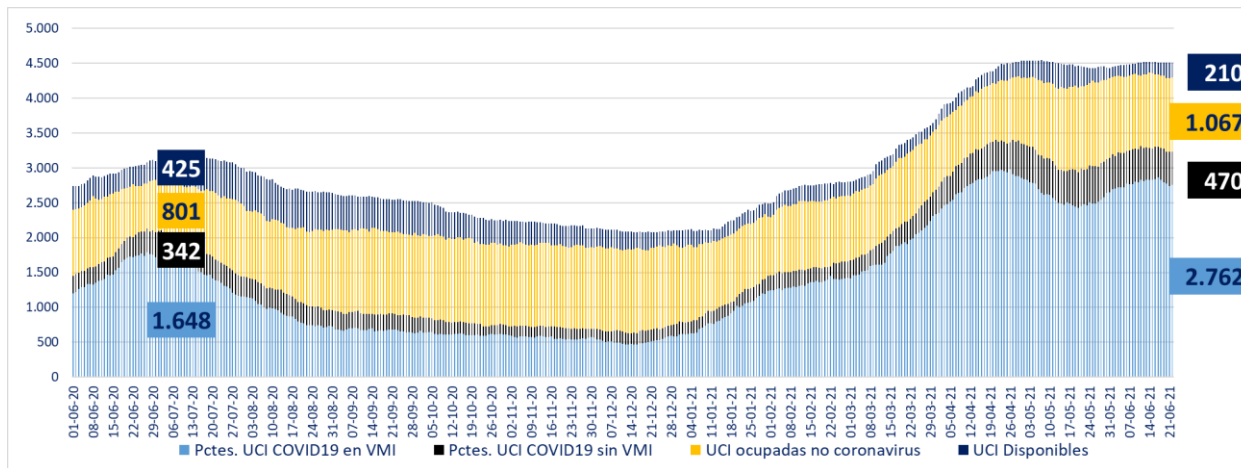

* A partir del 23 de febrero se reportan los datos informados de forma agregada, UGCC

5. Evolución de camas UCI habilitadas y ocupadas – R. Metropolitana

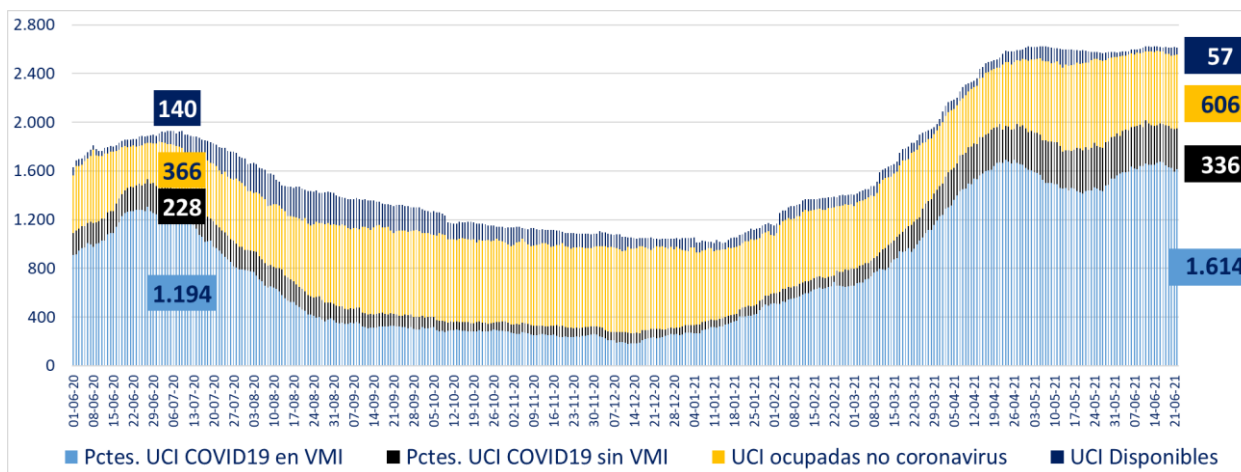

* A partir del 23 de febrero se reportan los datos informados de forma agregada, UGCC

6. Evolución de camas UCI habilitadas y ocupadas – Regiones

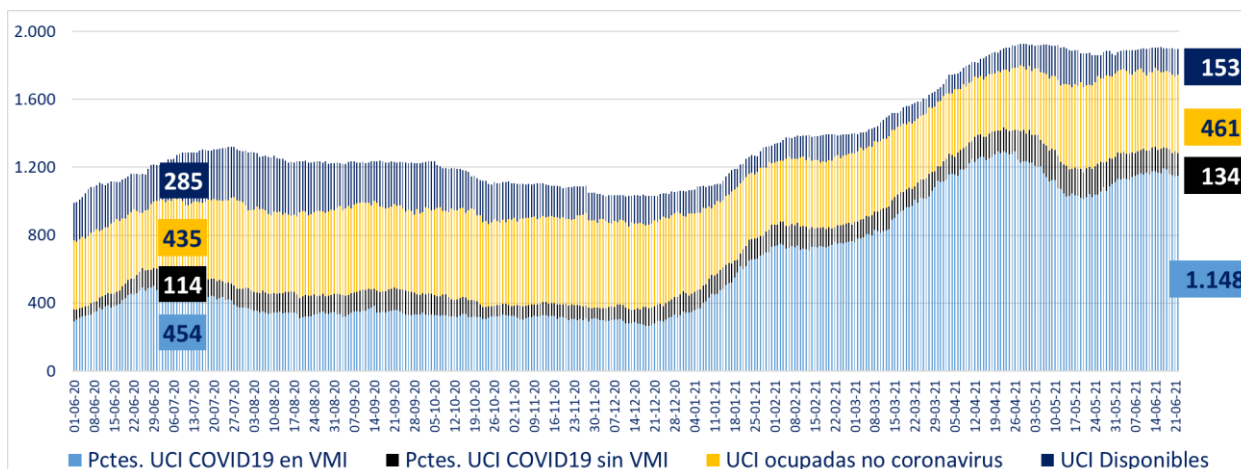

* A partir del 23 de febrero se reportan los datos informados de forma agregada, UGCC

7. Número pacientes Covid-19 en Unidades de Cuidado Intensivo (UCI) por tramos de edad

Tramos de edad	# pacientes	% total
≤ 39 años	646	20,66%
40 a 49 años	549	17,56%
50 a 59 años	743	23,76%
60 a 69 años	712	22,77%
≥ 70 años	477	15,25%
Total	3.127	100%

* Pacientes reportados durante el día anterior de forma individualizada, UGCC

8. Evolución de pacientes Covid-19 en Unidades de Cuidado Intensivo (UCI) por tramos de edad

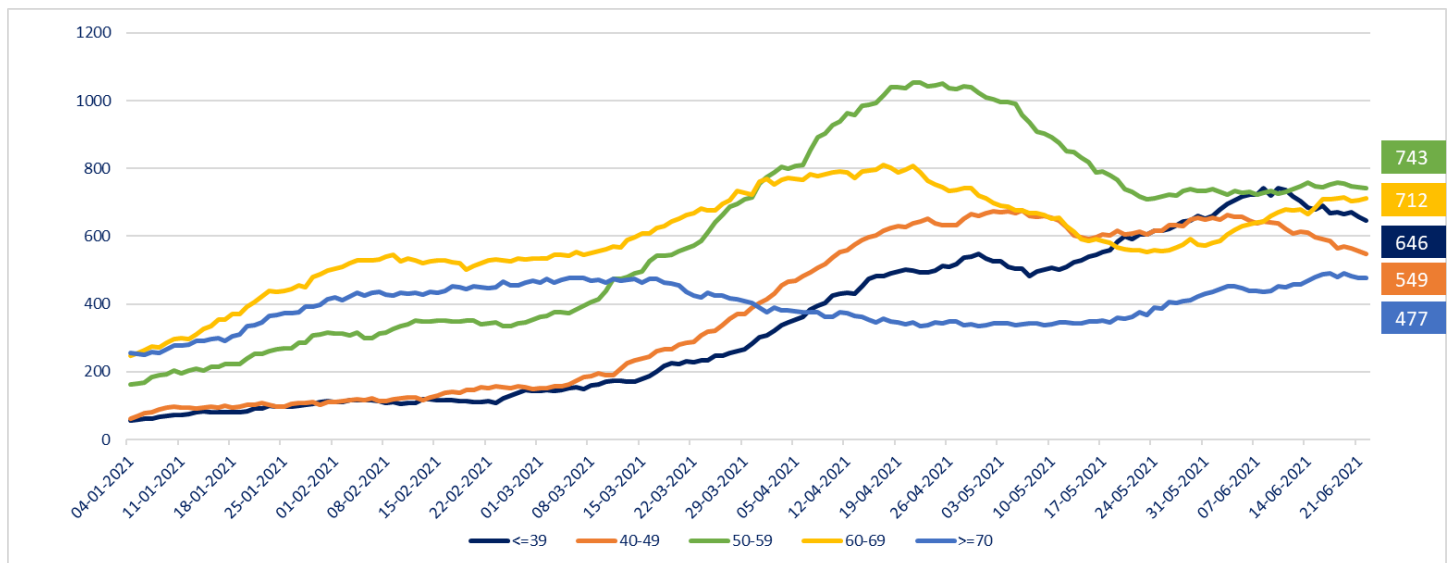

* Pacientes reportados durante el día anterior de forma individualizada, UGCC

Nota explicativa: De acuerdo al manual de registro de gestión de camas en la red integrada público-privada 2021, aprobado en Resolución Exenta 244 de 22 de febrero de 2021, a partir del 23 de febrero, se comienza a reportar el N° de pacientes COVID-19 hospitalizados en UCI informados de forma agregada por los establecimientos en la plataforma UGCC, ya que los datos individualizados (Registro clínicos de los pacientes) requieren un mayor esfuerzo por parte de los establecimientos al momento de reportar y esto puede generar un atraso de notificación en la plataforma UGCC.

9. Hospitalización de pacientes Covid19 en sistema integrado

Fecha	Camas básicas	Camas media	UTI	UCI	Total
11-05-2021	1.441	1.607	1.313	3.102	7.463
12-05-2021	1.457	1.613	1.284	3.036	7.390
13-05-2021	1.488	1.545	1.276	2.976	7.285
14-05-2021	1.460	1.575	1.332	2.976	7.343
15-05-2021	1.413	1.430	1.317	2.953	7.113
16-05-2021	1.354	1.400	1.295	2.954	7.003
17-05-2021	1.348	1.478	1.317	2.969	7.112
18-05-2021	1.404	1.589	1.363	2.979	7.335
19-05-2021	1.390	1.573	1.347	2.972	7.282
20-05-2021	1.385	1.459	1.298	2.935	7.077
21-05-2021	1.424	1.534	1.267	2.991	7.216
22-05-2021	1.429	1.533	1.238	2.974	7.174
23-05-2021	1.407	1.506	1.288	2.980	7.181
24-05-2021	1.403	1.551	1.319	3.037	7.310
25-05-2021	1.464	1.624	1.345	3.026	7.459
26-05-2021	1.499	1.649	1.326	3.023	7.497
27-05-2021	1.504	1.604	1.346	3.014	7.468
28-05-2021	1.529	1.621	1.331	3.067	7.548
29-05-2021	1.566	1.580	1.336	3.092	7.574
30-05-2021	1.574	1.542	1.346	3.127	7.589
31-05-2021	1.572	1.596	1.339	3.142	7.649
01-06-2021	1.582	1.708	1.379	3.193	7.862
02-06-2021	1.587	1.668	1.361	3.170	7.786
03-06-2021	1.610	1.652	1.358	3.219	7.839
04-06-2021	1.544	1.640	1.360	3.216	7.760
05-06-2021	1.589	1.632	1.407	3.213	7.841
06-06-2021	1.586	1.610	1.423	3.242	7.861
07-06-2021	1.624	1.689	1.407	3.247	7.967
08-06-2021	1.688	1.712	1.439	3.265	8.104
09-06-2021	1.688	1.682	1.469	3.279	8.118
10-06-2021	1.703	1.830	1.475	3.266	8.274
11-06-2021	1.597	1.770	1.422	3.312	8.101
12-06-2021	1.665	1.716	1.484	3.287	8.152
13-06-2021	1.650	1.745	1.504	3.292	8.191
14-06-2021	1.616	1.802	1.509	3.290	8.217
15-06-2021	1.633	1.924	1.500	3.275	8.332
16-06-2021	1.698	1.813	1.509	3.301	8.321
17-06-2021	1.696	1.819	1.522	3.302	8.339
18-06-2021	1.633	1.842	1.567	3.286	8.328
19-06-2021	1.581	1.815	1.534	3.275	8.205
20-06-2021	1.546	1.806	1.492	3.230	8.074
21-06-2021	1.577	1.832	1.531	3.236	8.176
22-06-2021	1.627	1.838	1.528	3.232	8.225

* A partir del 23 de febrero se reportan los datos informados de forma agregada, UGCC

10. Evolución semanal de egresos hospitalarios pacientes Covid19

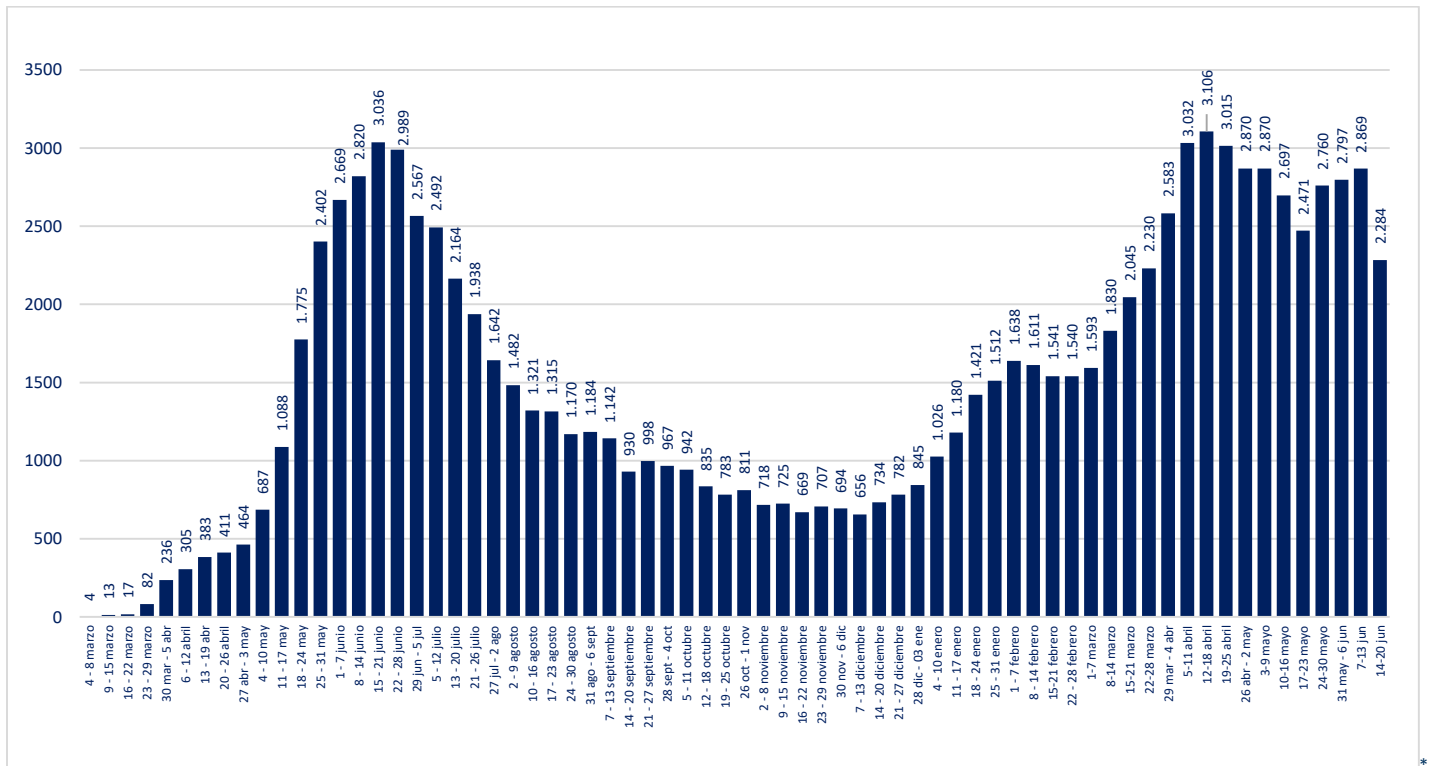

Pacientes reportados de forma individualizada, UGCC

V. Exámenes

1. Exámenes para la detección de SARS CoV-2

	# exámenes realizados	% total	# exámenes informados últimas 24 hrs
Test de PCR	16.224.617	98,03%	38.613
Test de Antígeno	326.293	1,97%	2.472
Total	16.550.910	100%	41.085

2. Exámenes PCR informados por tipo de establecimiento

	# exámenes PCR realizados	% total	# exámenes PCR informados últimas 24 hrs
Instituto de Salud Pública	280.325	1,73%	183
Hospitales públicos	7.122.473	43,90%	15.460
Privados	8.821.819	54,37%	22.970
Total	16.224.617	100%	38.613

Reportado por Epidemiología MINSAL

3. Datos de exámenes PCR informados según laboratorios por región en las últimas 24 hrs.

Región	# exámenes PCR informados	# nuevos casos PCR positivos	Positividad PCR día ¹	Positividad última semana
Arica y Parinacota	639	32	5%	5%
Tarapacá	1.241	59	5%	5%
Antofagasta	4.244	71	2%	4%
Atacama	1.030	60	6%	8%
Coquimbo	1.721	157	9%	10%
Valparaíso	3.035	355	12%	8%
Metropolitana	13.746	1.283	9%	9%
O'Higgins	1.308	96	7%	8%
Maule	1.731	158	9%	9%
Ñuble	1.407	58	4%	6%
Biobío	3.208	209	7%	6%
Araucanía	1.866	248	13%	10%
Los Ríos	873	131	15%	10%
Los Lagos	2.067	140	7%	5%
Aysén	252	22	9%	8%
Magallanes	245	12	5%	4%
Desconocida	0	0	-	-
Total	38.613	3.091	8,01%	7,78%

¹ Positividad PCR día = nuevos casos PCR positivos / # exámenes PCR día
Región según toma la muestra

4. Datos de exámenes de antígeno según región, informados el 20 de junio

Región	# exámenes antígeno informados
Arica y Parinacota	136
Tarapacá	73
Antofagasta	21
Atacama	64
Coquimbo	61
Valparaíso	306
Metropolitana	951
O'Higgins	82
Maule	211
Ñuble	14
Biobío	157
Araucanía	231
Los Ríos	107
Los Lagos	21
Aysén	28
Magallanes	9
Desconocida	0
Total	2.472

5. Exámenes PCR informados según día, acumulados y número de laboratorios que reportan

Fecha	# exámenes PCR informados	# total de exámenes PCR	# laboratorios que reporta	# nuevos casos PCR positivos	Positividad PCR día ¹	Casos totales PCR positivos acumulados	Positividad PCR total
09-05-2021	62.044	13.557.153	156	4.980	8,03%	1.227.103	9,05%
10-05-2021	66.350	13.623.503	136	4.958	7,47%	1.232.061	9,04%
11-05-2021	37.399	13.660.902	123	3.395	9,08%	1.235.456	9,04%
12-05-2021	28.402	13.689.304	151	3.132	11,03%	1.238.590	9,05%
13-05-2021	60.976	13.750.280	153	5.483	8,99%	1.244.073	9,05%
14-05-2021	65.918	13.816.198	156	6.277	9,52%	1.250.381	9,05%
15-05-2021	65.312	13.881.510	157	6.095	9,33%	1.256.476	9,05%
16-05-2021	65.886	13.947.396	157	5.705	8,66%	1.262.179	9,05%
17-05-2021	66.252	14.013.648	137	5.139	7,76%	1.267.318	9,04%
18-05-2021	30.228	14.043.876	116	3.287	10,87%	1.270.606	9,05%
19-05-2021	32.470	14.076.346	147	3.823	11,77%	1.274.427	9,05%
20-05-2021	68.721	14.145.067	155	6.885	10,02%	1.281.313	9,06%
21-05-2021	68.158	14.213.225	160	6.854	10,06%	1.288.167	9,06%
22-05-2021	70.401	14.283.626	156	6.751	9,59%	1.294.916	9,07%
23-05-2021	65.339	14.348.965	136	5.896	9,02%	1.300.813	9,07%
24-05-2021	43.802	14.392.767	129	4.745	10,83%	1.305.556	9,07%
25-05-2021	33.538	14.426.305	119	3.594	10,72%	1.309.151	9,07%
26-05-2021	32.389	14.458.694	149	4.142	12,79%	1.313.337	9,08%
27-05-2021	70.276	14.528.970	156	7.160	10,19%	1.320.498	9,09%
28-05-2021	72.575	14.601.545	165	7.772	10,71%	1.328.274	9,10%
29-05-2021	74.580	14.676.125	159	7.522	10,09%	1.335.795	9,10%
30-05-2021	77.048	14.753.173	165	6.943	9,01%	1.342.738	9,10%
31-05-2021	71.749	14.824.922	149	6.269	8,74%	1.349.006	9,10%
01-06-2021	43.648	14.868.570	123	4.382	10,04%	1.353.388	9,10%
02-06-2021	39.081	14.907.651	157	4.638	11,87%	1.358.026	9,11%
03-06-2021	73.435	14.981.086	164	7.119	9,69%	1.365.146	9,11%
04-06-2021	72.491	15.053.577	162	7.251	10,00%	1.372.396	9,12%
05-06-2021	77.869	15.131.446	165	7.817	10,04%	1.380.260	9,12%
06-06-2021	77.462	15.208.908	161	6.862	8,86%	1.387.079	9,12%
07-06-2021	75.405	15.284.313	145	6.330	8,39%	1.393.412	9,12%
08-06-2021	49.496	15.333.809	126	4.941	9,98%	1.398.354	9,12%
09-06-2021	38.446	15.372.255	153	4.297	11,18%	1.402.653	9,12%
10-06-2021	71.578	15.443.833	156	6.781	9,47%	1.409.436	9,13%
11-06-2021	76.449	15.520.282	162	7.032	9,20%	1.416.468	9,13%
12-06-2021	73.990	15.594.272	163	6.713	9,07%	1.423.182	9,13%
13-06-2021	80.575	15.674.847	168	6.705	8,32%	1.429.886	9,12%
14-06-2021	69.966	15.744.813	144	5.621	8,03%	1.435.509	9,12%
15-06-2021	46.235	15.791.048	127	4.043	8,74%	1.439.551	9,12%
16-06-2021	34.432	15.825.480	154	3.410	9,90%	1.442.963	9,12%
17-06-2021	75.673	15.901.153	165	5.916	7,82%	1.448.880	9,11%
18-06-2021	74.299	15.975.452	165	6.008	8,09%	1.454.936	9,11%
19-06-2021	70.903	16.046.355	163	5.509	7,77%	1.460.479	9,10%
20-06-2021	67.170	16.113.525	161	5.075	7,56%	1.465.589	9,10%
21-06-2021	72.479	16.186.004	152	4.738	6,54%	1.470.329	9,08%
22-06-2021	38.613	16.224.617	128	3.091	8,01%	1.473.418	9,08%

¹ Positividad PCR día= nuevos casos PCR positivos / # exámenes PCR día. Positividad total= casos PCR positivos totales/ total de exámenes PCR

Reportado por Epidemiología MINSAL.

6. Porcentaje y media móvil (siete días) de positividad de exámenes PCR

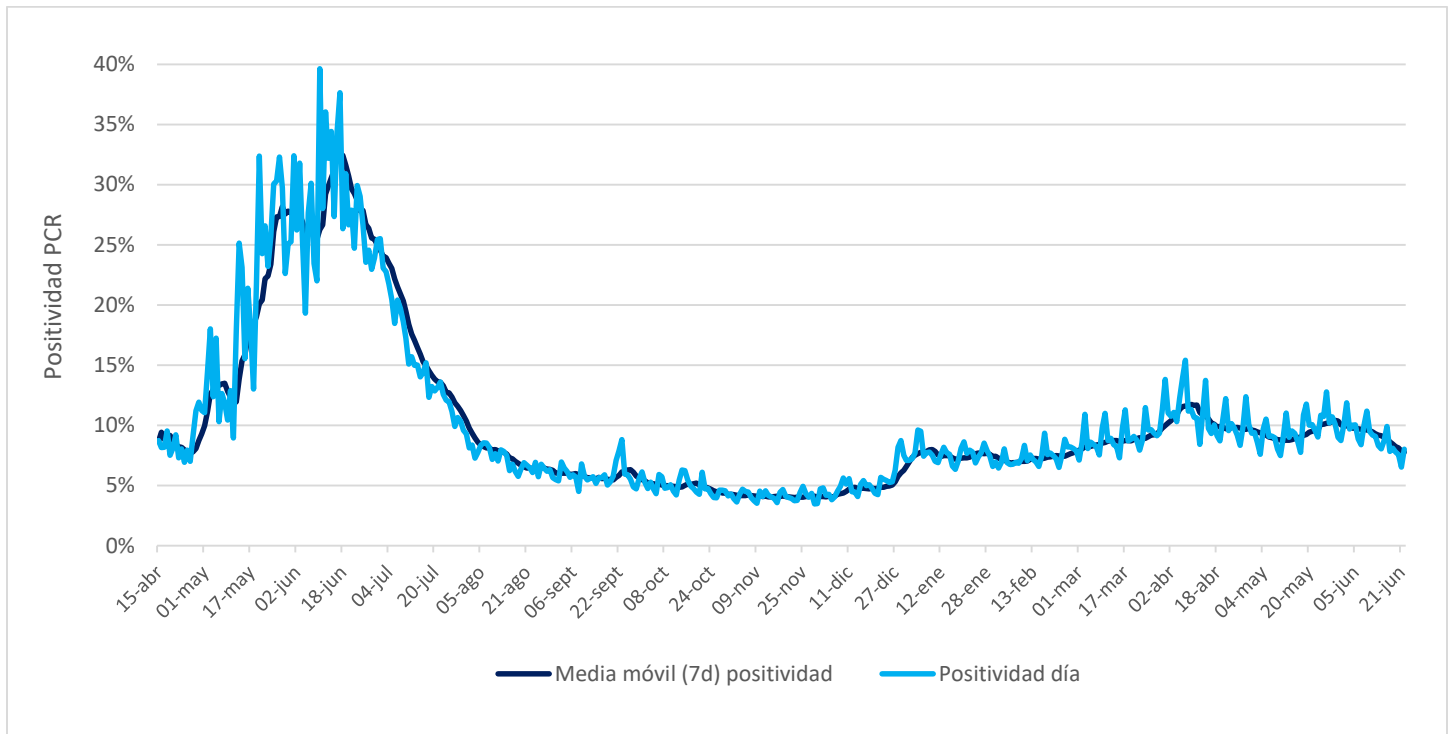

VI. Residencias sanitarias

1. Datos de residencias sanitarias informadas por región

Región	N° de Residencias Habilitadas	N° de Camas Totales	N° de Usuarios en Residencia	N° de Camas Disponibles	FOR
Arica y Parinacota	13	783	506	113	82%
Tarapacá	8	604	391	111	76%
Antofagasta	9	625	337	103	75%
Atacama	4	284	141	89	61%
Coquimbo	9	652	375	136	71%
Valparaíso	10	1.260	556	248	68%
Metropolitana	23	3.613	1.317	1.374	47%
O'Higgins	10	536	314	113	73%
Maule	22	1.119	546	286	64%
Ñuble	9	328	183	87	65%
Biobío	23	1.562	964	370	71%
Araucanía	13	860	501	165	74%
Los Ríos	10	569	235	137	63%
Los Lagos	12	625	290	178	61%
Aysén	5	121	50	52	49%
Magallanes	14	500	94	351	20%
Totales de RS	194	14.041	6.800	3.913	62%
Otros Dispositivos	13	1.163	502	550	47%
Total	207	15.204	7.302	4.463	61%

- **N° de Residencias Habilitadas:** Número de dispositivos u hoteles habilitados.
- **N° de Camas Totales:** Número total de camas contratadas.
- **N° de Usuarios en Residencia:** Número de personas hospedadas en este día.
- **N° de Camas Disponibles:** Número total de camas disponibles para recibir usuarios. *(En este número se descuentan las camas que se consideran inhabilitadas por aseo, mantención, pieza compartida o para uso de staff de persona de turno)*
- **FOR:** factor de ocupación real, equivale a la ocupación, pero considerando el número de camas inhabilitadas
 *FOR = camas ocupadas / (camas totales - camas inhabilitadas) *