

# REPORTE

*DIARIO*

22 de diciembre de 2020



**#CuidémonosEntreTodos**

# I. Casos confirmados

## 1. Casos confirmados de Coronavirus a nivel nacional

	Casos confirmados acumulados	Casos nuevos totales	Casos nuevos con síntomas	Casos nuevos sin síntomas	Casos nuevos sin notificar <sup>1</sup>	Casos activos confirmados <sup>4</sup>	Fallecidos totales <sup>2</sup>	Casos confirmados recuperados <sup>3</sup>
Arica Parinacota	10.593	11	8	3	0	143	217	10.227
Tarapacá	14.942	94	55	39	0	463	272	14.206
Antofagasta	23.089	59	29	29	1	386	580	22.097
Atacama	8.388	23	11	12	0	100	112	8.180
Coquimbo	13.898	43	32	9	2	277	290	13.327
Valparaíso	34.575	108	71	37	0	770	1.214	32.567
Metropolitana	314.135	345	224	102	19	3.008	10.653	300.204
O'Higgins	20.959	36	23	13	0	392	575	20.003
Maule	23.550	130	67	61	2	1.037	534	21.983
Ñuble	9.986	45	32	13	0	382	202	9.404
Biobío	44.065	253	203	47	3	2.523	728	40.793
Araucanía	21.341	162	99	56	7	1.042	278	20.024
De los Ríos	8.043	94	58	36	0	603	77	7.367
De los Lagos	23.940	184	108	75	1	1.116	245	22.575
Aysén	1.406	7	6	1	0	59	15	1.333
Magallanes	16.235	105	60	43	2	493	224	15.511
Desconocida	44	0	0	0	0	0	1	44
	<b>589.189</b>	<b>1.699</b>	<b>1.086</b>	<b>576</b>	<b>37</b>	<b>12.794</b>	<b>16.217</b>	<b>559.845</b>

Información Epivigila, Epidemiología y DEIS MINSAL

<sup>1</sup>Casos que, teniendo un test de PCR positivo, no están ingresados aún en la plataforma de vigilancia epidemiológica (Epivigila).

<sup>2</sup>Corresponde a las estadísticas del DEIS.

<sup>3</sup>Para el cálculo estimado de confirmados recuperados se substraen a los casos confirmados acumulados, los casos activos confirmados y los fallecidos.

<sup>4</sup>El cálculo de casos activos excluye a fallecidos debido a Covid-19 con y sin confirmación de laboratorio (U07.1 y U07.2, respectivamente), debidamente notificados en la plataforma Epivigila

## 2. Casos confirmados totales, casos activos y fallecidos

Fecha	Casos totales acumulados	Casos nuevos totales	Casos nuevos con síntomas	Casos nuevos sin síntomas	Casos activos <sup>1</sup>	Fallecidos <sup>2</sup>	Casos confirmados recuperados <sup>3</sup>
08-11-2020	521.558	1.576	1.058	514	9.311	14.543	497.411
09-11-2020	522.879	1.318	836	456	9.094	14.588	498.904
10-11-2020	523.907	1.083	687	371	8.861	14.611	500.142
11-11-2020	524.804	904	636	253	8.451	14.633	501.426
12-11-2020	526.438	1.631	1.145	468	8.968	14.699	502.475
13-11-2020	528.030	1.592	1.012	543	9.454	14.738	503.540
14-11-2020	529.676	1.644	1.093	536	9.358	14.777	505.243
15-11-2020	531.273	1.597	1.029	545	9.455	14.819	506.700
16-11-2020	532.604	1.331	848	447	9.374	14.863	508.067
17-11-2020	533.610	1.003	656	317	9.025	14.883	509.401
18-11-2020	534.558	945	697	242	8.592	14.897	510.766
19-11-2020	536.012	1.455	1.051	386	8.880	14.955	511.874
20-11-2020	537.585	1.573	1.071	479	9.351	15.003	512.927
21-11-2020	539.143	1.550	1.019	502	9.224	15.030	514.584
22-11-2020	540.640	1.497	961	522	9.145	15.069	516.121
23-11-2020	542.080	1.440	903	505	9.144	15.106	517.524
24-11-2020	543.087	1.005	702	287	8.816	15.131	518.834
25-11-2020	544.092	1.004	780	218	8.468	15.138	520.180
26-11-2020	545.662	1.564	1.082	469	8.872	15.235	521.247
27-11-2020	547.223	1.570	1.014	537	9.379	15.278	522.259
28-11-2020	548.941	1.718	1.133	575	9.519	15.322	523.792
29-11-2020	550.430	1.489	993	485	9.554	15.356	525.212
30-11-2020	551.743	1.313	884	410	9.418	15.410	526.604
01-12-2020	552.864	1.119	747	354	9.089	15.430	528.034
02-12-2020	553.898	1.035	773	245	8.647	15.438	529.501
03-12-2020	555.406	1.507	1.079	409	9.104	15.519	530.470
04-12-2020	557.135	1.729	1.155	552	9.719	15.558	531.543
05-12-2020	558.668	1.533	1.014	494	9.509	15.592	533.250
06-12-2020	560.382	1.710	1.078	583	9.646	15.628	534.789
07-12-2020	562.142	1.760	1.132	583	9.892	15.663	536.267
08-12-2020	563.534	1.389	958	406	9.806	15.680	537.727
09-12-2020	564.778	1.247	945	287	9.596	15.690	539.171
10-12-2020	566.440	1.662	1.128	517	10.057	15.774	540.288
11-12-2020	567.974	1.531	1.112	399	10.526	15.782	541.345
12-12-2020	569.781	1.807	1.281	491	10.530	15.846	543.083
13-12-2020	571.919	2.139	1.427	684	10.887	15.886	544.822
14-12-2020	573.830	1.911	1.243	647	11.035	15.931	546.538
15-12-2020	575.329	1.498	1.064	412	10.864	15.949	548.190
16-12-2020	576.731	1.402	1.052	330	10.594	15.959	549.852
17-12-2020	578.732	1.998	1.414	535	11.199	16.007	551.200
18-12-2020	581.135	2.404	1.551	809	12.468	16.051	552.289
19-12-2020	583.354	2.217	1.517	666	12.591	16.101	554.333
20-12-2020	585.545	2.191	1.411	740	13.105	16.154	555.956
21-12-2020	587.488	1.943	1.276	614	13.047	16.197	557.913
22-12-2020	589.189	1.699	1.086	576	12.794	16.217	559.845

Información Epivigila, Epidemiología y DEIS MINSAL

Nota explicativa: para esta tabla, el cálculo de casos confirmados activos y casos confirmados recuperados corresponde a la información disponible en la fecha en que se reportan en el Informe Diario.

<sup>1</sup>Corresponde a personas vivas confirmadas con COVID-19 cuya fecha de inicio de síntomas, de notificación o de toma de muestra es menor o igual a 14 días a la fecha del reporte actual.

<sup>2</sup>Corresponde a las estadísticas del DEIS.

<sup>3</sup>Para el cálculo estimado de confirmados recuperados se subtrahen a los casos confirmados acumulados, los casos activos confirmados y los fallecidos.

### 3. Curva de casos activos y recuperados según fecha de inicio de síntomas

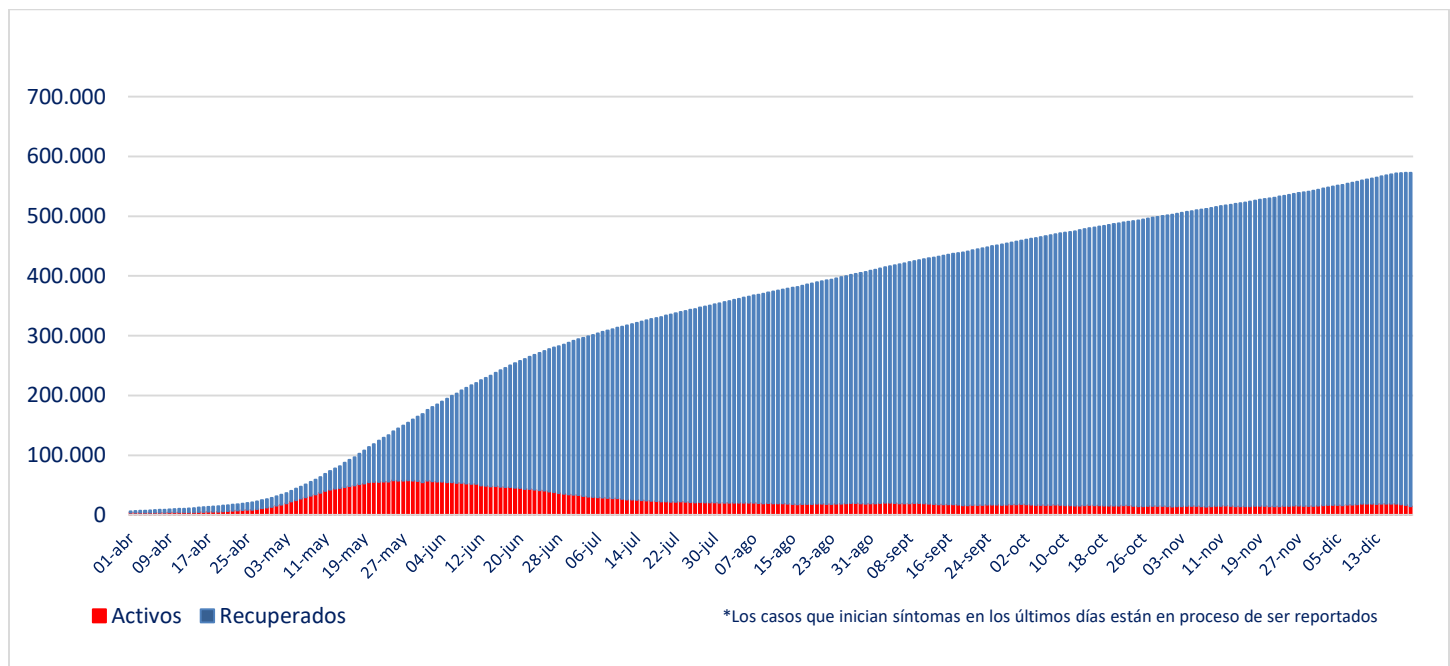

Fuente: Sistema de Notificación EPIVIGILA. Depto. de Epidemiología, DIPLAS MINSAL

Nota explicativa: para construir esta curva, se realiza el cálculo de casos activos y recuperados a partir del último día disponible de información, actualizando la curva completa hacia atrás. El número de fallecidos no aparece en este gráfico.

#### 4. Evolución de nuevos casos confirmados por 100 mil habitantes (media móvil 7 días)

##### a. Regiones con 10 o más casos (por 100 mil habitantes)

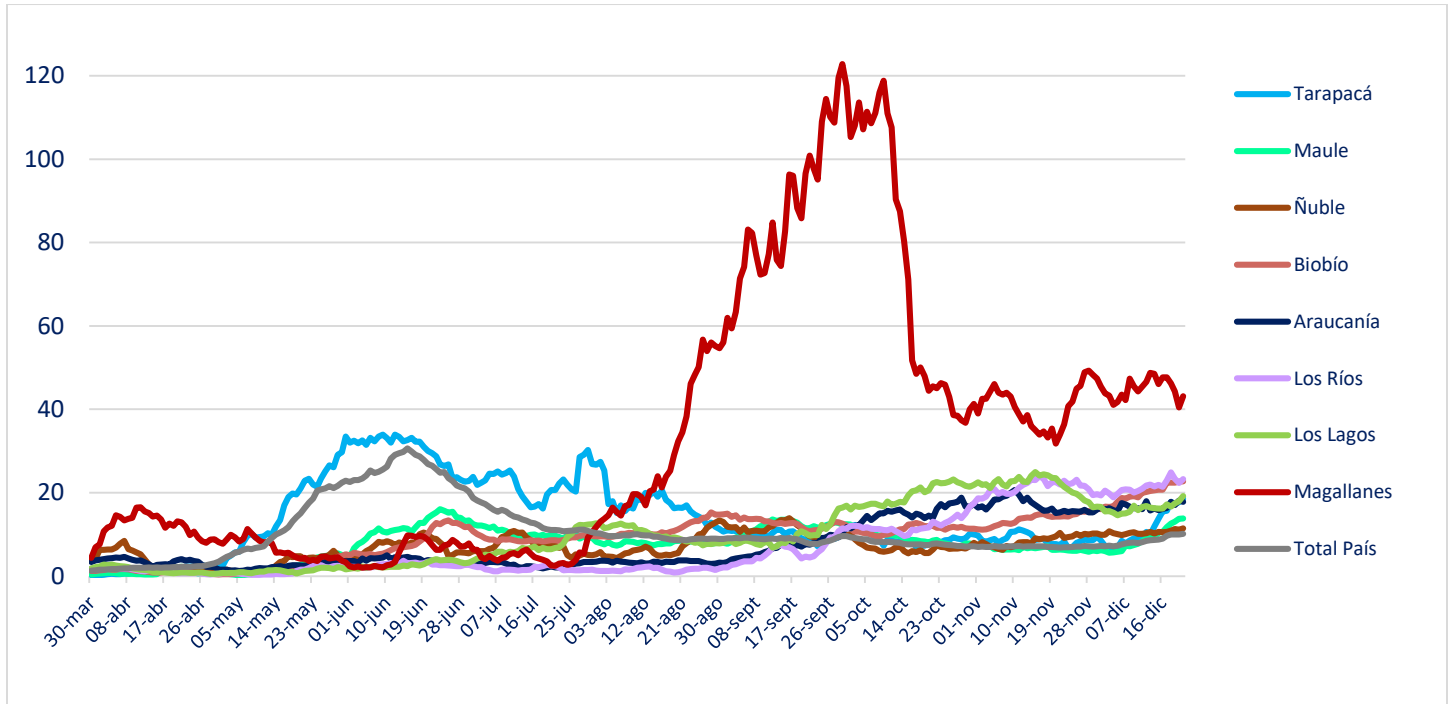

##### b. Regiones con menos de 10 casos (por 100 mil habitantes)

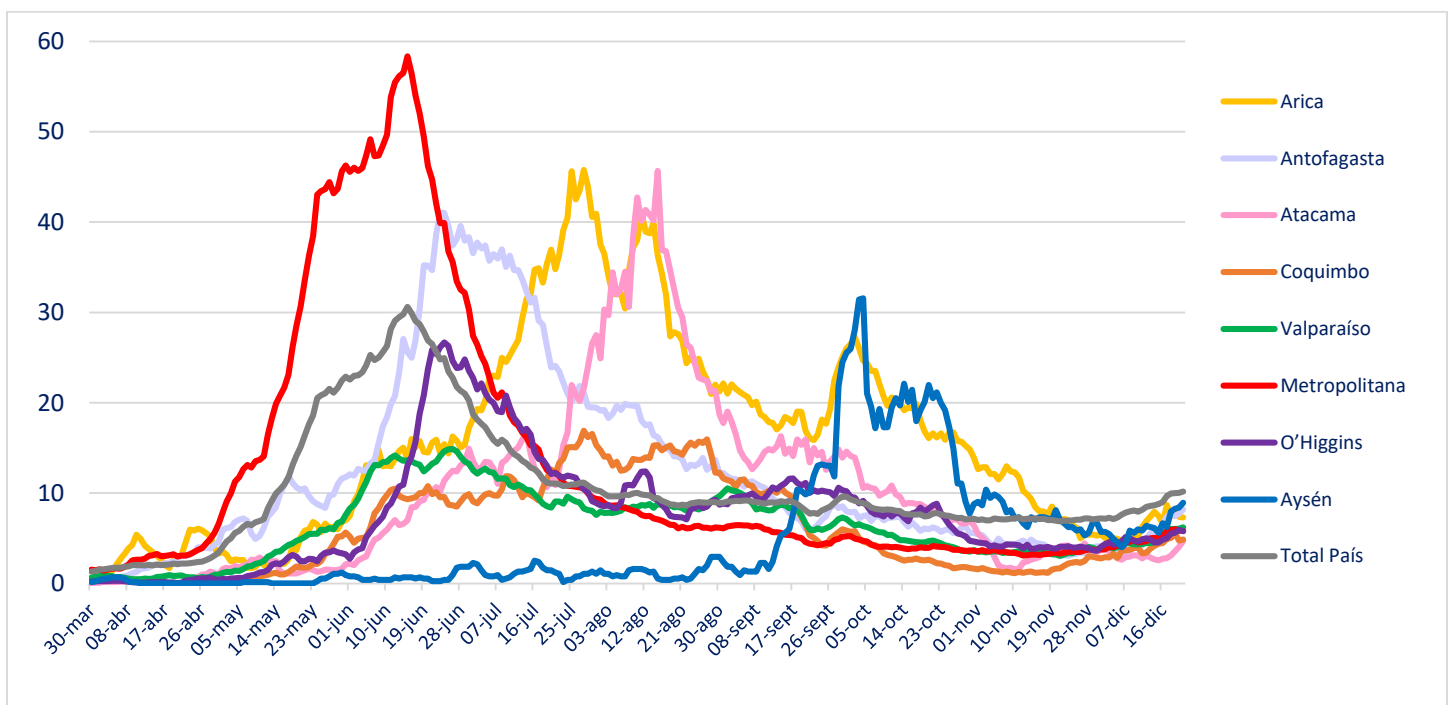

## II. Casos probables

### 1. Casos probables por región

Región	Casos probables acumulados	Casos activos probables
Arica Parinacota	356	0
Tarapacá	2.560	197
Antofagasta	1.323	28
Atacama	67	3
Coquimbo	2.079	61
Valparaíso	14.149	297
Metropolitana	40.322	689
O'Higgins	4.777	107
Maule	788	21
Ñuble	3.159	128
Biobío	7.224	392
Araucanía	842	64
De los Ríos	334	46
De los Lagos	2.036	189
Aysén	140	15
Magallanes	1.452	38
	<b>81.608</b>	<b>2.275</b>

## 2. Casos probables acumulados y activos informados por fecha

Fecha	Casos probables acumulados	Casos activos probables
08-11-2020	70.468	1.807
09-11-2020	70.552	1.658
10-11-2020	70.608	1.535
11-11-2020	70.979	1.721
12-11-2020	71.251	1.804
13-11-2020	71.503	1.853
14-11-2020	71.790	1.857
15-11-2020	72.024	1.849
16-11-2020	72.116	1.729
17-11-2020	72.204	1.594
18-11-2020	72.597	1.760
19-11-2020	72.953	1.892
20-11-2020	73.244	1.982
21-11-2020	73.506	1.968
22-11-2020	73.795	2.026
23-11-2020	73.858	1.860
24-11-2020	73.938	1.705
25-11-2020	74.346	1.891
26-11-2020	74.661	1.974
27-11-2020	74.942	2.040
28-11-2020	75.190	2.010
29-11-2020	75.531	2.109
30-11-2020	75.606	1.933
01-12-2020	75.655	1.748
02-12-2020	76.018	1.865
03-12-2020	76.383	1.999
04-12-2020	76.697	2.044
05-12-2020	77.021	2.031
06-12-2020	77.120	1.906
07-12-2020	77.350	1.893
08-12-2020	77.390	1.726
09-12-2020	77.802	1.879
10-12-2020	77.925	1.783
11-12-2020	78.366	2.006
12-12-2020	78.715	2.088
13-12-2020	79.067	2.188
14-12-2020	79.177	2.063
15-12-2020	79.270	1.889
16-12-2020	79.817	2.220
17-12-2020	80.295	2.435
18-12-2020	80.694	2.576
19-12-2020	81.093	2.618
20-12-2020	81.363	2.589
21-12-2020	81.496	2.450
22-12-2020	81.608	2.275

### III. Pacientes Fallecidos

#### 1. Pacientes fallecidos por grupo etario

Tramos de edad	# pacientes	% total	% agrupado
≤ 39 años	368	2,27%	2,27%
40 a 49 años	544	3,35%	3,35%
50 a 59 años	1.619	9,98%	9,98%
60 a 69 años	3.414	21,05%	21,05%
70 a 79 años	4.570	28,18%	<b>63,34%</b>
80 a 89 años	4.189	25,83%	
≥90 años	1.513	9,33%	
<b>Total</b>	<b>16.217</b>	<b>100%</b>	<b>100%</b>

#### 2. Fallecidos según fecha de defunción, de acuerdo a criterios DEIS

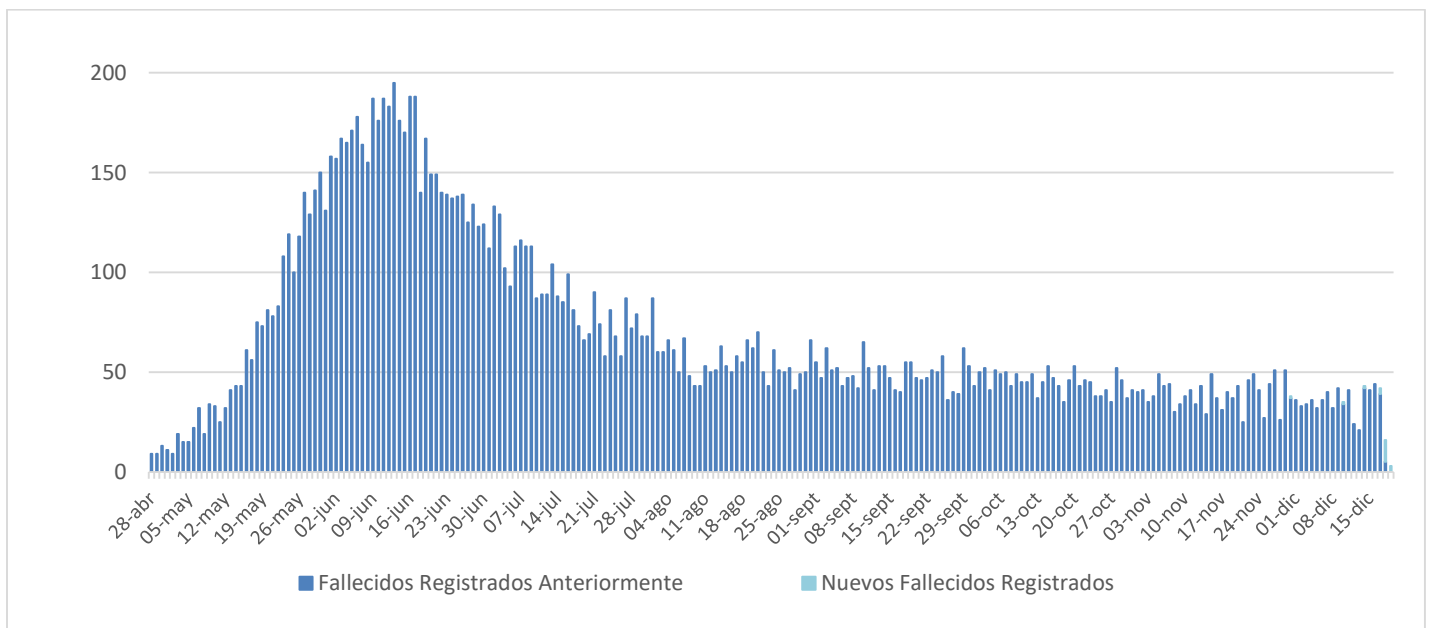



## IV. Capacidad Hospitalaria

### 1. Sistema Integrado Covid 19, camas de unidades de cuidados intensivos (UCI)

Total de ventiladores	2.137	Ventiladores disponibles	283	Ventiladores ocupados	1.854
-----------------------	-------	--------------------------	-----	-----------------------	-------

### 2. Hospitalización en unidades de cuidados intensivos (UCI) de pacientes Covid 19

Región	# pacientes	% total
Arica	10	1,46%
Tarapacá	10	1,46%
Antofagasta	26	3,81%
Atacama	0	0,00%
Coquimbo	12	1,76%
Valparaíso	45	6,59%
Santiago	303	44,36%
O'Higgins	21	3,07%
Maule	38	5,56%
Ñuble	17	2,49%
Biobío	108	15,81%
Araucanía	38	5,56%
Los Ríos	12	1,76%
Los Lagos	34	4,98%
Aysén	0	0,00%
Magallanes	9	1,32%
<b>Total</b>	<b>683</b>	<b>100%</b>

Tramos de edad	# pacientes	% total
≤ 39 años	55	8,05%
40 a 49 años	64	9,37%
50 a 59 años	122	17,86%
60 a 69 años	216	31,63%
≥ 70 años	226	33,09%
<b>Total</b>	<b>683</b>	<b>100%</b>

Tipo de ventilación	# pacientes	% total
En ventilación mecánica	516	75,55%
Sin ventilación mecánica	110	16,11%
Ventilación mecánica no invasiva	57	8,35%
<b>Total</b>	<b>683</b>	<b>100%</b>

\* Pacientes reportados durante el día anterior con 24 hrs. de desfase, UGCC

### 3. Hospitalización diaria en unidades de cuidados intensivos (UCI)

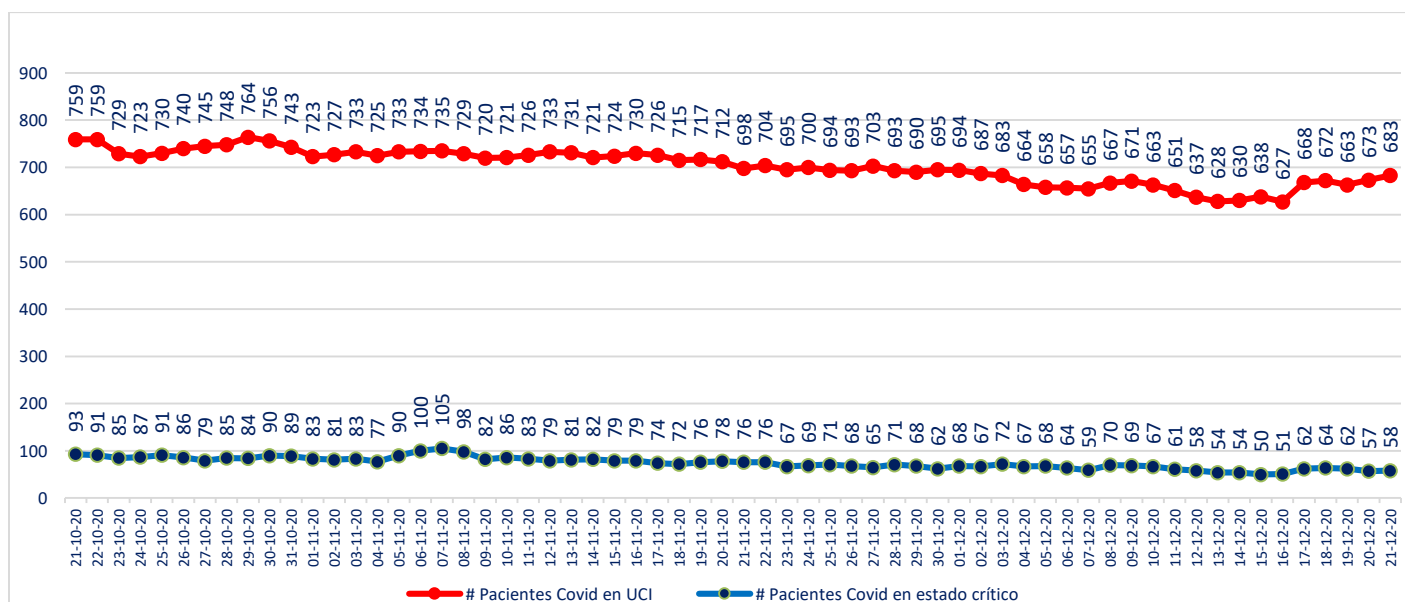

\* Pacientes reportados durante el día anterior con 24 hrs. de desfase, UGCC

## 4. Hospitalización de pacientes Covid19 en sistema integrado

Fecha	Camas básicas	Camas media	UTI	UCI	Total
09-11-2020	669	735	393	720	2.517
10-11-2020	654	717	401	721	2.493
11-11-2020	631	708	385	726	2.450
12-11-2020	639	692	373	733	2.437
13-11-2020	642	687	375	731	2.435
14-11-2020	648	667	374	721	2.410
15-11-2020	666	669	373	724	2.432
16-11-2020	685	697	392	730	2.504
17-11-2020	665	664	378	726	2.433
18-11-2020	656	665	369	715	2.405
19-11-2020	657	669	386	717	2.429
20-11-2020	663	663	349	712	2.387
21-11-2020	648	663	339	698	2.348
22-11-2020	669	684	345	704	2.402
23-11-2020	670	709	347	695	2.421
24-11-2020	669	702	343	700	2.414
25-11-2020	667	627	342	694	2.330
26-11-2020	677	630	356	693	2.356
27-11-2020	679	634	346	703	2.362
28-11-2020	665	632	360	693	2.350
29-11-2020	666	629	358	690	2.343
30-11-2020	683	653	366	695	2.397
01-12-2020	648	610	383	694	2.335
02-12-2020	624	603	393	687	2.307
03-12-2020	627	606	399	683	2.315
04-12-2020	638	588	391	664	2.281
05-12-2020	642	586	392	658	2.278
06-12-2020	644	591	390	657	2.282
07-12-2020	648	605	396	655	2.304
08-12-2020	641	616	404	667	2.328
09-12-2020	651	642	409	671	2.373
10-12-2020	664	635	417	663	2.379
11-12-2020	658	642	420	651	2.371
12-12-2020	670	644	426	637	2.377
13-12-2020	669	648	433	628	2.378
14-12-2020	685	679	440	630	2.434
15-12-2020	684	668	459	638	2.449
16-12-2020	673	674	448	627	2.422
17-12-2020	678	698	442	668	2.486
18-12-2020	687	696	433	672	2.488
19-12-2020	673	677	418	663	2.431
20-12-2020	688	688	428	673	2.477
21-12-2020	722	716	443	683	2.564

\* UGCC

## 5. Evolución semanal de egresos hospitalarios pacientes Covid19

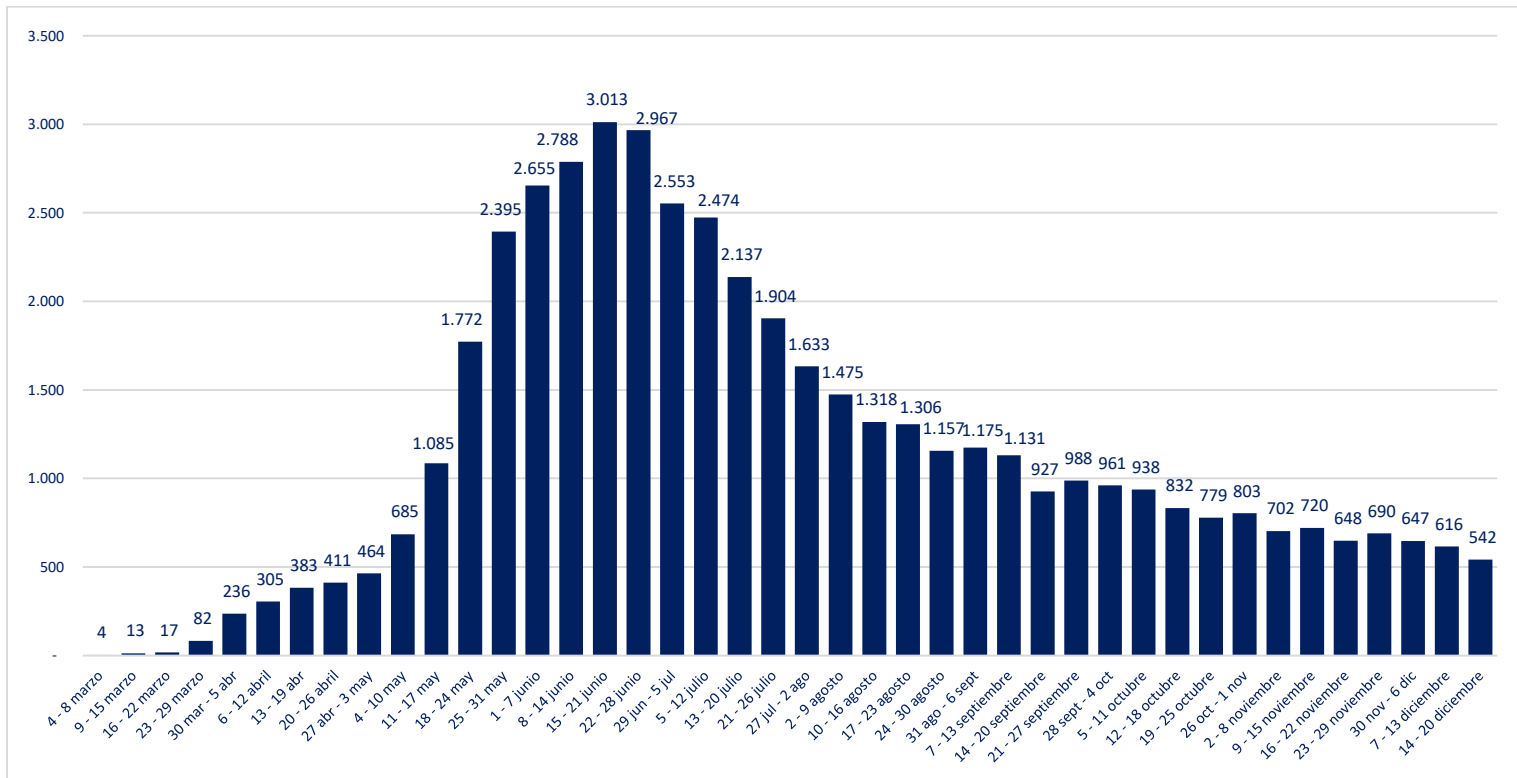

\*UGCC

## V. Exámenes PCR

### 1. Exámenes PCR informados por tipo de establecimiento

	# exámenes realizados	% total	# exámenes informados últimas 24 hrs
Instituto de Salud Pública	194.767	3,17%	375
Hospitales públicos	2.866.589	46,70%	15.990
Privados	3.076.410	50,12%	13.540
	<b>6.137.766</b>	<b>100%</b>	<b>29.905</b>

\*Reportado por Epidemiología MINSAL

### 2. Datos de exámenes PCR informados según laboratorios por región en las últimas 24 hrs.

Región	# exámenes informados	# nuevos casos	Positividad día	Positividad última semana
Arica y Parinacota	693	11	2%	2%
Tarapacá	1.308	94	7%	6%
Antofagasta	2.360	59	3%	2%
Atacama	900	23	3%	2%
Coquimbo	875	43	5%	4%
Valparaíso	1.724	108	6%	4%
Metropolitana	9.737	345	4%	3%
O'Higgins	935	36	4%	4%
Maule	1.650	130	8%	7%
Ñuble	491	45	9%	6%
Biobío	2.619	253	10%	7%
Araucanía	1.302	162	12%	13%
Los Ríos	793	94	12%	10%
Los Lagos	3.669	184	5%	5%
Aysén	177	7	4%	3%
Magallanes	672	105	16%	10%
Desconocida	0	0	-	-
	<b>29.905</b>	<b>1.699</b>	<b>5,68%</b>	<b>4,84%</b>

Positividad día = nuevos casos/# exámenes día

Región según toma la muestra

### 3. Exámenes PCR informados por días, acumulados y número de laboratorios que reportan

Fecha	# exámenes informados	# total de exámenes	# laboratorios que reporta	# nuevos casos	Positividad día	Casos totales acumulados	Positividad total
08-11-2020	42.071	4.583.940	140	1.576	3,75%	521.161	11,37%
09-11-2020	37.331	4.621.271	121	1.318	3,53%	522.479	11,31%
10-11-2020	23.931	4.645.202	88	1.083	4,53%	523.562	11,27%
11-11-2020	22.148	4.667.350	133	904	4,08%	524.466	11,24%
12-11-2020	35.708	4.703.058	138	1.631	4,57%	526.097	11,19%
13-11-2020	38.283	4.741.341	138	1.592	4,16%	527.689	11,13%
14-11-2020	40.522	4.781.863	141	1.644	4,06%	529.333	11,07%
15-11-2020	40.814	4.822.677	140	1.597	3,91%	530.930	11,01%
16-11-2020	37.329	4.860.006	121	1.331	3,57%	532.261	10,95%
17-11-2020	22.703	4.882.709	93	1.003	4,42%	533.264	10,92%
18-11-2020	20.225	4.902.934	137	945	4,67%	534.209	10,90%
19-11-2020	35.314	4.938.248	138	1.455	4,12%	535.664	10,85%
20-11-2020	39.230	4.977.478	137	1.573	4,01%	537.237	10,79%
21-11-2020	39.586	5.017.064	138	1.550	3,92%	538.787	10,74%
22-11-2020	40.034	5.057.098	137	1.497	3,74%	540.284	10,68%
23-11-2020	38.378	5.095.476	121	1.440	3,75%	541.724	10,63%
24-11-2020	22.760	5.118.236	93	1.005	4,42%	542.729	10,60%
25-11-2020	20.380	5.138.616	135	1.004	4,93%	543.733	10,58%
26-11-2020	36.179	5.174.795	139	1.564	4,32%	545.297	10,54%
27-11-2020	38.926	5.213.721	143	1.570	4,03%	546.867	10,49%
28-11-2020	39.462	5.253.183	136	1.718	4,35%	548.585	10,44%
29-11-2020	42.774	5.295.957	142	1.489	3,48%	550.074	10,39%
30-11-2020	37.496	5.333.453	120	1.313	3,50%	551.387	10,34%
01-12-2020	23.680	5.357.133	91	1.119	4,73%	552.506	10,31%
02-12-2020	21.600	5.378.733	137	1.035	4,79%	553.541	10,29%
03-12-2020	36.062	5.414.795	138	1.507	4,18%	555.048	10,25%
04-12-2020	40.641	5.455.436	140	1.729	4,25%	556.777	10,21%
05-12-2020	40.161	5.495.597	140	1.533	3,82%	558.310	10,16%
06-12-2020	42.177	5.537.774	141	1.710	4,05%	560.020	10,11%
07-12-2020	38.743	5.576.517	118	1.760	4,54%	561.780	10,07%
08-12-2020	28.185	5.604.702	92	1.389	4,93%	563.169	10,05%
09-12-2020	22.192	5.626.894	132	1.247	5,62%	564.416	10,03%
10-12-2020	32.509	5.659.403	107	1.662	5,11%	566.078	10,00%
11-12-2020	27.489	5.686.892	131	1.531	5,57%	567.609	9,98%
12-12-2020	40.359	5.727.251	140	1.807	4,48%	569.416	9,94%
13-12-2020	48.054	5.775.305	138	2.139	4,45%	571.555	9,90%
14-12-2020	46.876	5.822.181	116	1.911	4,08%	573.466	9,85%
15-12-2020	29.482	5.851.663	98	1.498	5,08%	574.964	9,83%
16-12-2020	25.899	5.877.562	134	1.402	5,41%	576.366	9,81%
17-12-2020	40.061	5.917.623	140	1.998	4,99%	578.364	9,77%
18-12-2020	47.534	5.965.157	141	2.404	5,06%	580.768	9,74%
19-12-2020	46.726	6.011.883	140	2.217	4,74%	582.985	9,70%
20-12-2020	50.285	6.062.168	138	2.191	4,36%	585.176	9,65%
21-12-2020	45.693	6.107.861	114	1.943	4,25%	587.119	9,61%
22-12-2020	29.905	6.137.766	98	1.699	5,68%	588.818	9,59%

Positividad día= nuevos casos/ # exámenes día. Positividad total= casos totales/ total de exámenes  
Reportado por Epidemiología MINSAL.

#### 4. Porcentaje y media móvil (siete días) de positividad de exámenes PCR

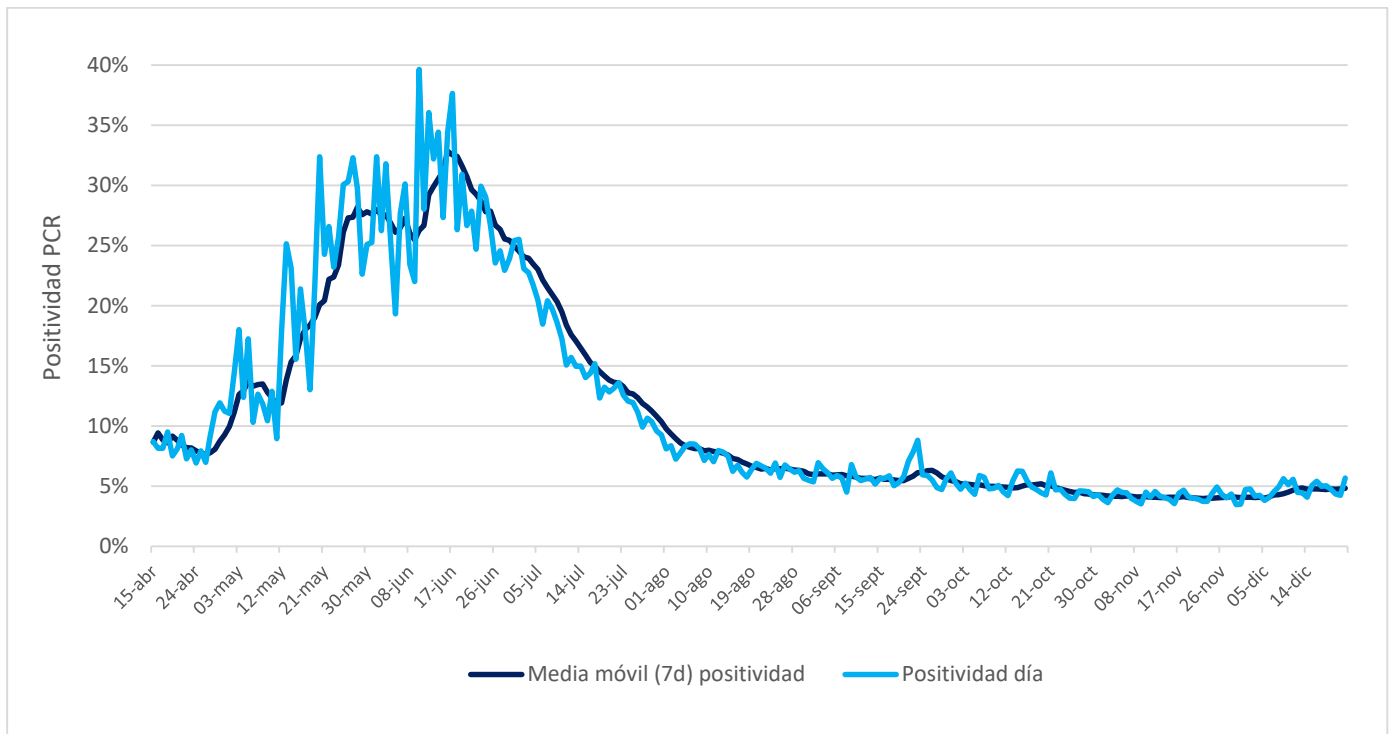

## VI. Residencias sanitarias

### 1. Datos de residencias sanitarias informadas por región

Región	N° de Camas Totales	N° de Usuarios en Residencia	N° de Residencias Habilitadas
Arica y Parinacota	308	257	6
Tarapacá	2.009	1.398	13
Antofagasta	687	231	7
Atacama	195	34	2
Coquimbo	310	141	5
Valparaíso	573	182	6
Metropolitana	1.443	612	10
O'Higgins	190	101	5
Maule	632	311	15
Ñuble	267	141	9
Biobío	1.185	812	17
Araucanía	509	249	9
Los Ríos	330	200	7
Los Lagos	523	234	12
Aysén	96	48	4
Magallanes	404	158	12
<b>Total</b>	<b>9.661</b>	<b>5.109</b>	<b>139</b>