

REPORTE

DIARIO

25 de septiembre de 2021



#CuidémonosEntreTodos

I. Casos confirmados de COVID-19

1. Casos confirmados acumulados a nivel nacional

Región	Casos confirmados acumulados	Fallecidos totales ¹	Casos confirmados recuperados ²	Casos confirmados por antígeno ³	Casos con sospecha de reinfección
Arica Parinacota	27.126	532	26.324	1.186	34
Tarapacá	41.386	810	40.419	752	52
Antofagasta	61.183	1.246	59.558	764	43
Atacama	27.313	353	26.873	901	37
Coquimbo	48.667	1.025	47.461	534	29
Valparaíso	123.140	3.463	119.282	2.624	73
Metropolitana	690.488	19.170	667.598	36.374	900
O'Higgins	68.696	1.548	66.926	1.930	54
Maule	101.687	1.780	99.592	8.092	66
Ñuble	35.983	644	35.217	793	50
Biobío	151.277	2.679	148.066	3.078	117
Araucanía	98.218	1.509	96.483	5.645	89
De los Ríos	49.330	693	48.526	2.201	41
De los Lagos	88.912	1.404	87.276	1.103	80
Aysén	8.283	78	8.143	388	16
Magallanes	29.247	498	28.697	306	165
Desconocida	49	0	49	0	0
Total	1.650.985	37.432	1.606.490	66.671	1.846

2. Casos nuevos a nivel nacional

Región	Casos nuevos totales	Casos nuevos con síntomas	Casos nuevos sin síntomas	Casos nuevos reportados por laboratorio ⁴	Casos nuevos confirmados por antígeno	Casos activos confirmados ⁵	Tasa de incidencia activos ⁶
Arica Parinacota	34	17	17	0	2	221	87,7
Tarapacá	18	14	4	0	1	121	31,6
Antofagasta	67	18	44	5	2	281	40,6
Atacama	14	9	4	1	1	75	23,8
Coquimbo	21	16	5	0	0	114	13,6
Valparaíso	36	25	7	4	11	193	9,8
Metropolitana	388	253	74	61	58	2.108	25,9
O'Higgins	21	13	8	0	1	135	13,6
Maule	45	33	12	0	10	201	17,8
Ñuble	6	5	1	0	1	83	16,2
Biobío	68	44	22	2	3	356	21,4
Araucanía	19	11	3	5	2	95	9,4
De los Ríos	7	5	2	0	1	51	12,6
De los Lagos	34	27	7	0	7	146	16,4
Aysén	4	2	1	1	0	54	50,3
Magallanes	1	1	0	0	0	3	1,7
Desconocida	0	0	0	0	0	0	-
Total	783	493	211	79	100	4.237	21,8

Información Epivigila, Epidemiología y DEIS MINSAL

Los casos confirmados, ya sean acumulados, nuevos, activos o recuperados incluyen a los casos confirmados desde el 10-02-2021 por antígeno y a los acumulados con sospecha de reinfección.

1 Corresponde a casos clasificados con causa de muerte U07.1 (caso confirmado con resultado positivo de la prueba), según estadísticas del DEIS.

2 Para el cálculo estimado de confirmados recuperados se substraen a los casos confirmados acumulados, los casos activos confirmados y los casos fallecidos, independientemente de su causa de muerte.

3 Corresponde a casos confirmados por test de antígeno, según nueva definición del ordinario B51 N° 536 de la Subsecretaría de Salud Pública.

4 Casos que, teniendo un test de PCR positivo, no están ingresados aún en la plataforma de vigilancia epidemiológica (Epivigila).

5 El cálculo de casos activos excluye a quienes hayan fallecido, independientemente de la causa de muerte.

6 Tasa de incidencia activos = (casos activos confirmados / población) * 100.000. Población INE 2020, según proyección poblacional Censo 2017.

www.gob.cl/coronavirus

3. Casos confirmados totales, casos activos y fallecidos

Fecha	Casos totales acumulados	Casos nuevos totales	Casos nuevos con síntomas	Casos nuevos sin síntomas	Casos activos ¹	Fallecidos ²	Casos confirmados recuperados ³
12-08-2021	1.626.594	1.128	744	276	5.744	36.243	1.582.781
13-08-2021	1.627.428	882	578	226	6.105	36.287	1.583.180
14-08-2021	1.628.293	877	541	266	5.854	36.331	1.584.227
15-08-2021	1.629.192	904	600	234	5.728	36.380	1.585.156
16-08-2021	1.629.932	754	449	216	5.573	36.420	1.585.995
17-08-2021	1.630.330	405	278	92	5.160	36.438	1.586.798
18-08-2021	1.630.831	503	399	84	4.812	36.456	1.587.619
19-08-2021	1.631.689	899	584	263	4.933	36.524	1.588.236
20-08-2021	1.632.441	763	514	203	5.324	36.566	1.588.536
21-08-2021	1.633.153	698	476	173	5.024	36.605	1.589.484
22-08-2021	1.633.816	679	429	168	4.853	36.650	1.590.252
23-08-2021	1.634.394	591	382	154	4.625	36.688	1.590.973
24-08-2021	1.634.774	387	245	116	4.423	36.701	1.591.555
25-08-2021	1.635.173	392	279	85	4.115	36.718	1.592.238
26-08-2021	1.635.958	801	505	234	4.327	36.778	1.592.707
27-08-2021	1.636.627	672	426	189	4.453	36.807	1.593.188
28-08-2021	1.637.234	607	376	185	4.206	36.841	1.593.985
29-08-2021	1.637.829	603	368	177	4.143	36.885	1.594.585
30-08-2021	1.638.330	512	295	136	3.982	36.923	1.595.170
31-08-2021	1.638.675	315	214	71	3.749	36.937	1.595.747
01-09-2021	1.639.123	375	267	85	3.568	36.945	1.596.357
02-09-2021	1.639.698	594	381	175	3.648	36.995	1.596.763
03-09-2021	1.640.192	504	321	142	3.717	37.041	1.597.118
04-09-2021	1.640.666	477	295	144	3.486	37.067	1.597.772
05-09-2021	1.641.091	430	261	139	3.342	37.090	1.598.293
06-09-2021	1.641.526	435	252	138	3.235	37.108	1.598.800
07-09-2021	1.641.791	273	156	93	3.012	37.115	1.599.267
08-09-2021	1.642.146	358	241	87	2.910	37.122	1.599.708
09-09-2021	1.642.646	515	316	154	2.996	37.159	1.600.055
10-09-2021	1.643.156	518	324	150	3.156	37.178	1.600.353
11-09-2021	1.643.630	489	310	146	3.166	37.201	1.600.771
12-09-2021	1.644.071	449	200	151	3.061	37.232	1.601.269
13-09-2021	1.644.540	426	230	147	3.160	37.253	1.601.589
14-09-2021	1.644.832	297	179	100	3.086	37.253	1.601.955
15-09-2021	1.645.233	408	288	91	3.026	37.261	1.602.392
16-09-2021	1.645.820	604	352	187	3.223	37.293	1.602.703
17-09-2021	1.646.403	594	351	181	3.460	37.318	1.603.006
18-09-2021	1.646.994	610	349	190	3.507	37.339	1.603.507
19-09-2021	1.647.469	491	283	168	3.504	37.359	1.603.934
20-09-2021	1.647.746	280	198	62	3.343	37.367	1.604.353
21-09-2021	1.648.026	291	207	57	3.246	37.374	1.604.718
22-09-2021	1.648.550	526	391	84	3.297	37.379	1.605.171
23-09-2021	1.649.409	886	583	218	3.675	37.410	1.605.568
24-09-2021	1.650.238	852	532	245	4.075	37.423	1.605.948
25-09-2021	1.650.985	783	493	211	4.237	37.432	1.606.490

Nota explicativa: para esta tabla, el cálculo de casos confirmados activos y casos confirmados recuperados corresponde a la información disponible en la fecha en que se reportan en el Informe Diario. Los casos confirmados, ya sean acumulados, nuevos, activos o recuperados incluyen a los casos confirmados desde el 10-02-2021 por antígeno y a los acumulados con sospecha de reinfección.

1 El cálculo de casos activos excluye a quienes hayan fallecido, independientemente de la causa de muerte.

2 Corresponde a casos clasificados con causa de muerte U07.1 (caso confirmado con resultado positivo de la prueba), según estadísticas del DEIS.

3 Para el cálculo estimado de confirmados recuperados se substraen a los casos confirmados acumulados, los casos activos confirmados y los casos fallecidos, independientemente de su causa de muerte.

4. Curva de casos activos y recuperados según fecha de inicio de síntomas

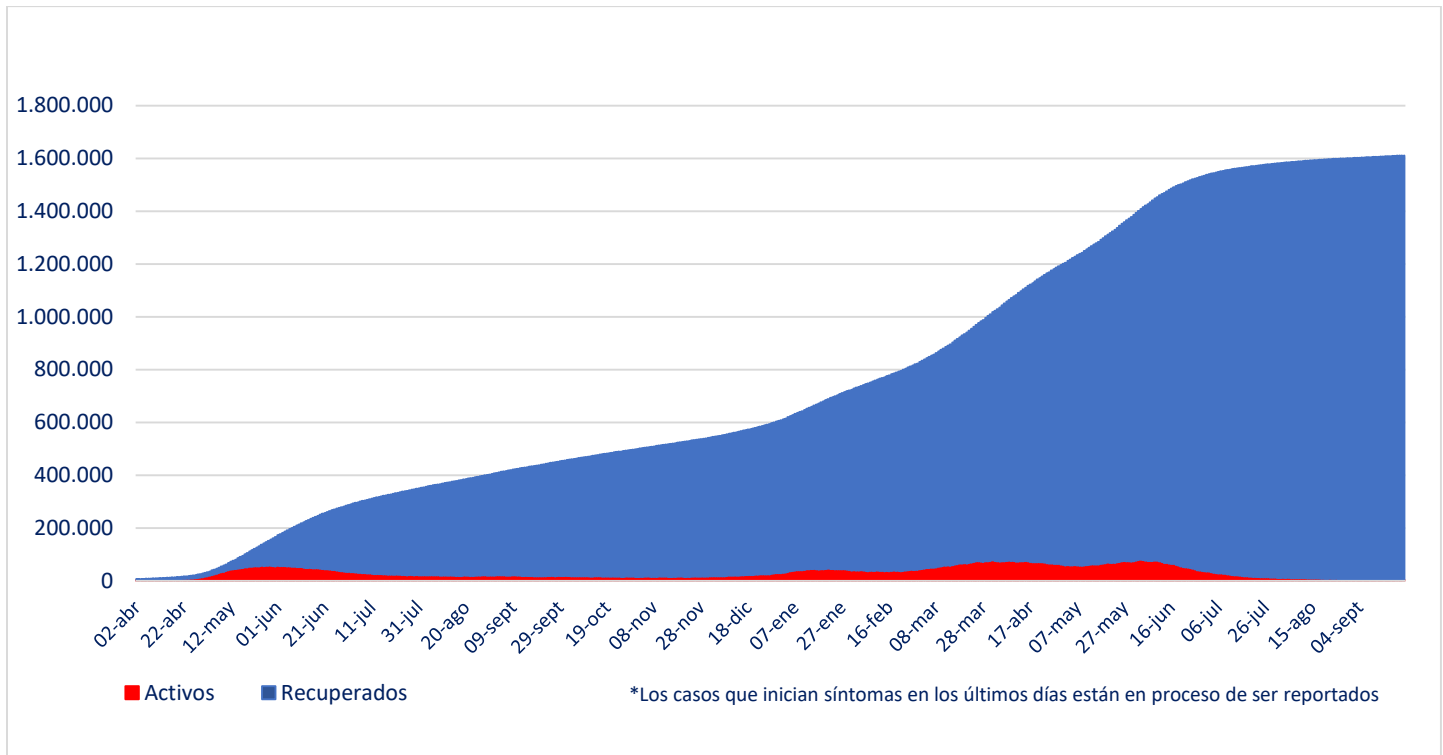

Fuente: Sistema de Notificación EPIVIGILA. Depto. de Epidemiología, DIPLAS MINSAL

Nota explicativa: para construir esta curva, se realiza el cálculo de casos activos y recuperados a partir del último día disponible de información, actualizando la curva completa hacia atrás. El número de fallecidos no aparece en este gráfico.

5. Evolución de nuevos casos confirmados por 100 mil habitantes (media móvil 7 días)

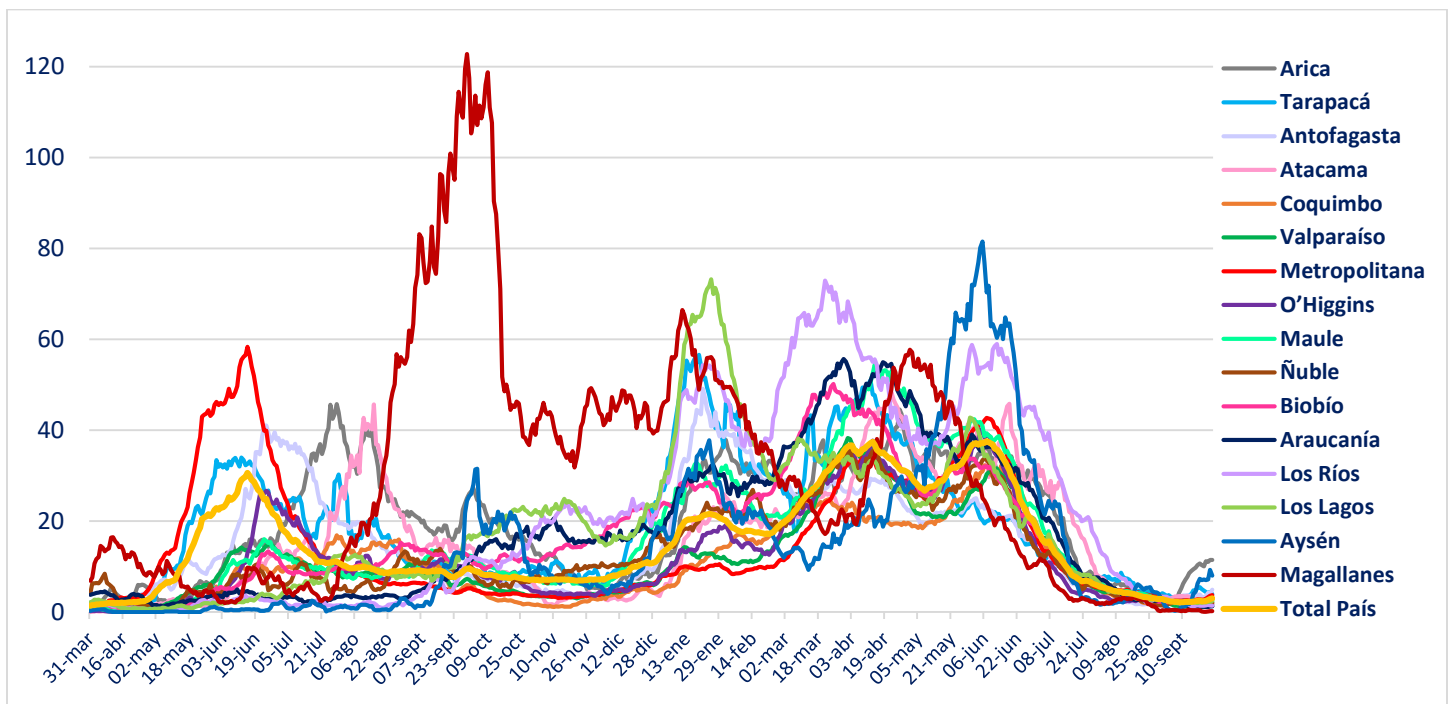

II. Casos probables

1. Casos probables por región

Región	Casos probables acumulados	Casos activos probables
Arica Parinacota	3.320	67
Tarapacá	9.802	52
Antofagasta	6.451	42
Atacama	1.589	16
Coquimbo	8.430	51
Valparaíso	48.043	95
Metropolitana	150.799	712
O'Higgins	14.242	39
Maule	10.153	32
Ñuble	9.668	26
Biobío	34.155	109
Araucanía	11.208	28
De los Ríos	5.763	17
De los Lagos	15.536	83
Aysén	1.647	17
Magallanes	3.239	0
Desconocida	1	0
Total	334.046	1.386

2. Casos probables acumulados y activos informados por fecha

Fecha	Casos probables acumulados	Casos activos probables
12-08-2021	326.782	2.193
13-08-2021	327.040	2.168
14-08-2021	327.283	2.087
15-08-2021	327.515	2.036
16-08-2021	327.605	1.885
17-08-2021	327.675	1.724
18-08-2021	328.042	1.865
19-08-2021	328.303	1.931
20-08-2021	328.515	1.975
21-08-2021	328.746	1.909
22-08-2021	328.972	1.880
23-08-2021	329.054	1.705
24-08-2021	329.101	1.535
25-08-2021	329.476	1.687
26-08-2021	329.670	1.643
27-08-2021	329.867	1.624
28-08-2021	330.044	1.546
29-08-2021	330.220	1.515
30-08-2021	330.299	1.382
31-08-2021	330.275	1.196
01-09-2021	330.551	1.311
02-09-2021	330.787	1.381
03-09-2021	330.962	1.343
04-09-2021	331.157	1.312
05-09-2021	331.286	1.265
06-09-2021	331.327	1.136
07-09-2021	331.379	1.043
08-09-2021	331.601	1.124
09-09-2021	331.744	1.126
10-09-2021	331.878	1.126
11-09-2021	332.019	1.081
12-09-2021	331.995	917
13-09-2021	332.214	999
14-09-2021	332.256	930
15-09-2021	332.485	1.026
16-09-2021	332.654	1.087
17-09-2021	332.800	1.117
18-09-2021	332.882	1.062
19-09-2021	332.941	1.000
20-09-2021	332.994	906
21-09-2021	333.045	836
22-09-2021	333.359	1.033
23-09-2021	333.577	1.134
24-09-2021	333.800	1.264
25-09-2021	334.046	1.386

III. Pacientes Fallecidos

1. Pacientes fallecidos por grupo etario

Tramos de edad	# pacientes	% total	% agrupado
≤ 39 años	1.050	2,81%	2,81%
40 a 49 años	1.585	4,23%	4,23%
50 a 59 años	4.141	11,06%	11,06%
60 a 69 años	7.652	20,44%	20,44%
70 a 79 años	10.206	27,27%	61,46%
80 a 89 años	9.217	24,62%	
≥90 años	3.581	9,57%	
Total	37.432	100%	100%

2. Fallecidos según fecha de defunción, de acuerdo a criterios DEIS

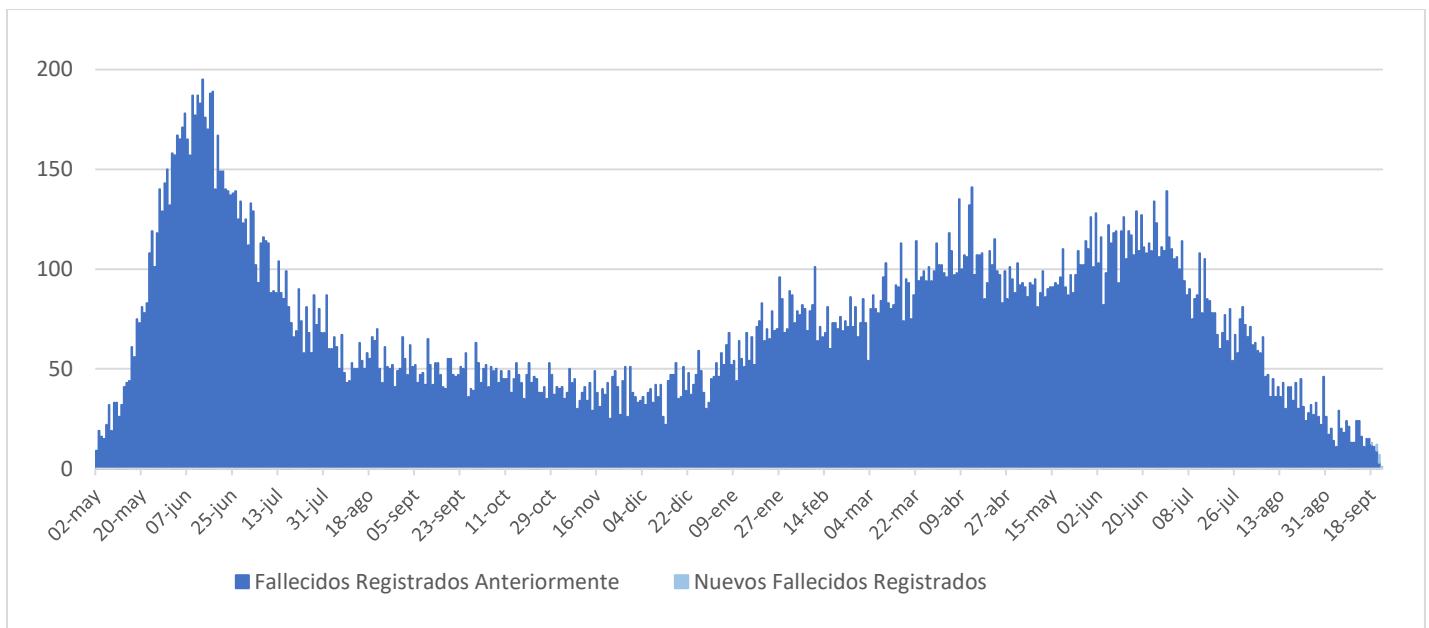

IV. Capacidad Hospitalaria

1. Sistema Integrado Covid 19, camas de unidades de cuidados intensivos (UCI)

Total de camas críticas	2.417	Camas críticas disponibles	366	Camas críticas ocupados	2.051
-------------------------	-------	----------------------------	-----	-------------------------	-------

2. Hospitalización en unidades de cuidados intensivos (UCI) de pacientes Covid 19

Región	# pacientes	% total
Arica	2	0,51%
Tarapacá	4	1,02%
Antofagasta	6	1,52%
Atacama	4	1,02%
Coquimbo	13	3,30%
Valparaíso	18	4,57%
Santiago	262	66,50%
O'Higgins	13	3,30%
Maule	9	2,28%
Ñuble	6	1,52%
Biobío	26	6,60%
Araucanía	12	3,05%
Los Ríos	2	0,51%
Los Lagos	15	3,81%
Aysén	1	0,25%
Magallanes	1	0,25%
Total	394	100%

Tipo de ventilación	# pacientes	% total
En ventilación mecánica	297	75,38%
Sin ventilación mecánica	97	24,62%
Total	394	100%

* Pacientes reportados durante el día anterior de forma agregada, UGCC

* Pacientes reportados durante el día anterior de forma agregada, UGCC

3. Hospitalización diaria en unidades de cuidados intensivos (UCI)

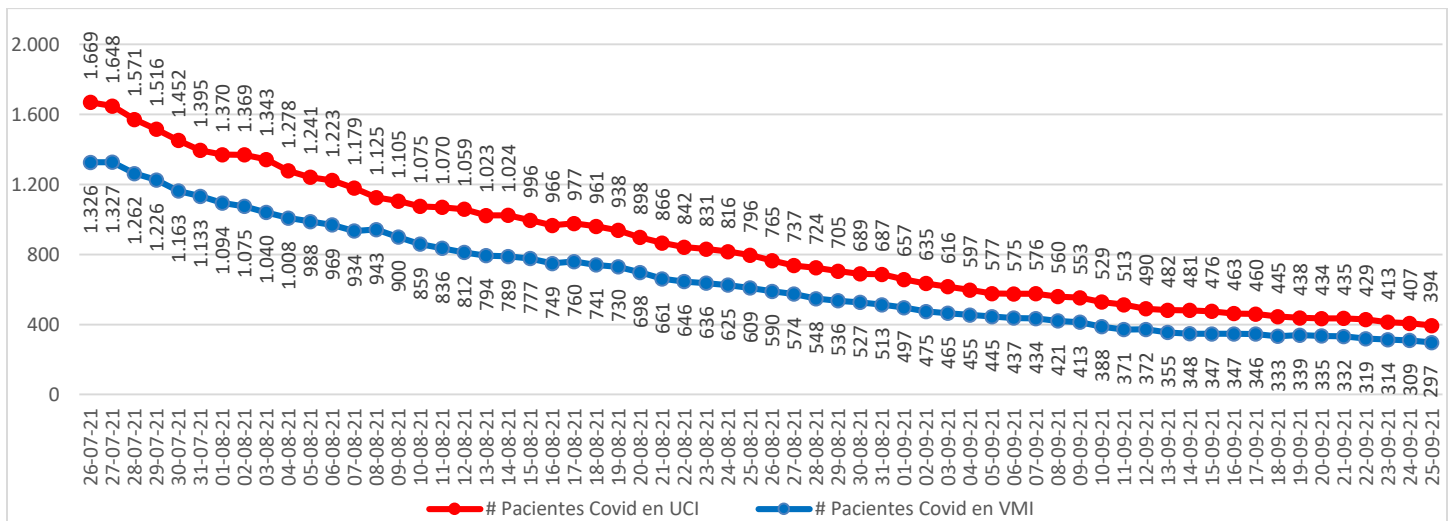

* Pacientes reportados durante el día anterior. A partir del 23 de febrero se reportan los datos informados de forma agregada, UGCC

Nota explicativa: De acuerdo al manual de registro de gestión de camas en la red integrada público-privada 2021, aprobado en Resolución Exenta 244 de 22 de febrero de 2021, a partir del 23 de febrero, se comienza a reportar el N° de pacientes COVID-19 hospitalizados en UCI informados de forma agregada por los establecimientos en la plataforma UGCC, ya que los datos individualizados (Registro clínicos de los pacientes) requieren un mayor esfuerzo por parte de los establecimientos al momento de reportar y esto puede generar un atraso de notificación en la plataforma UGCC.

4. Evolución de camas UCI habilitadas y ocupadas – País

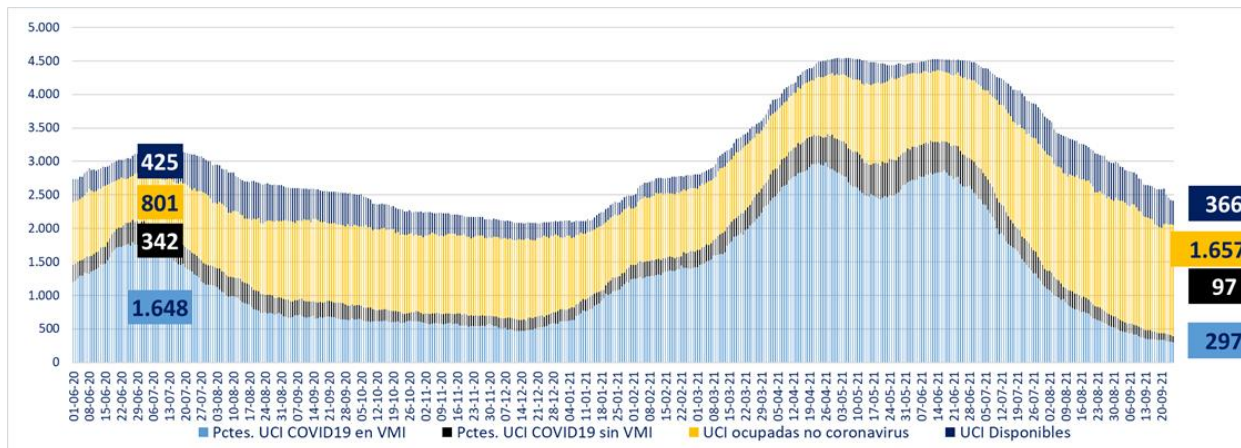

* A partir del 23 de febrero se reportan los datos informados de forma agregada, UGCC

5. Evolución de camas UCI habilitadas y ocupadas – R. Metropolitana

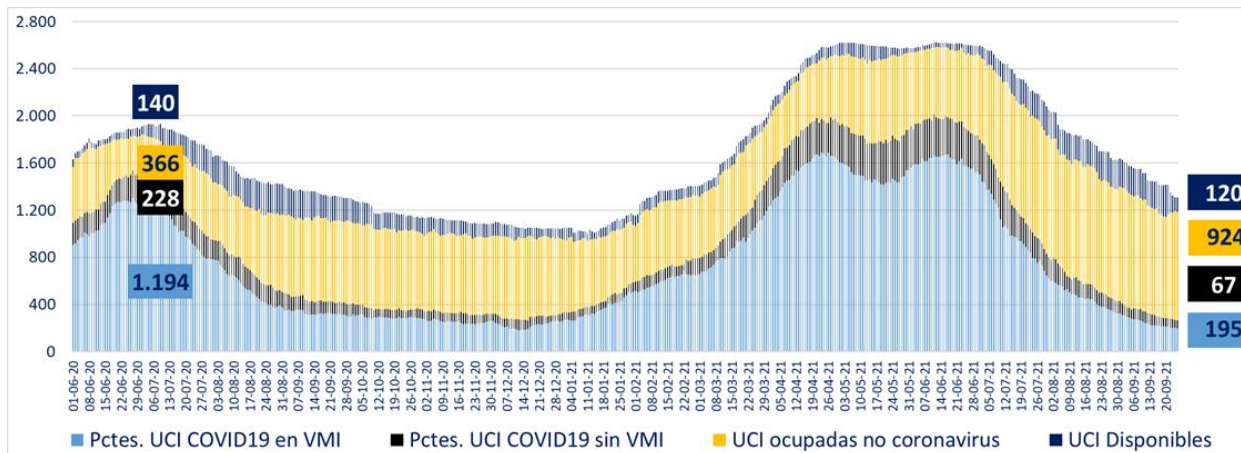

* A partir del 23 de febrero se reportan los datos informados de forma agregada, UGCC

6. Evolución de camas UCI habilitadas y ocupadas – Regiones

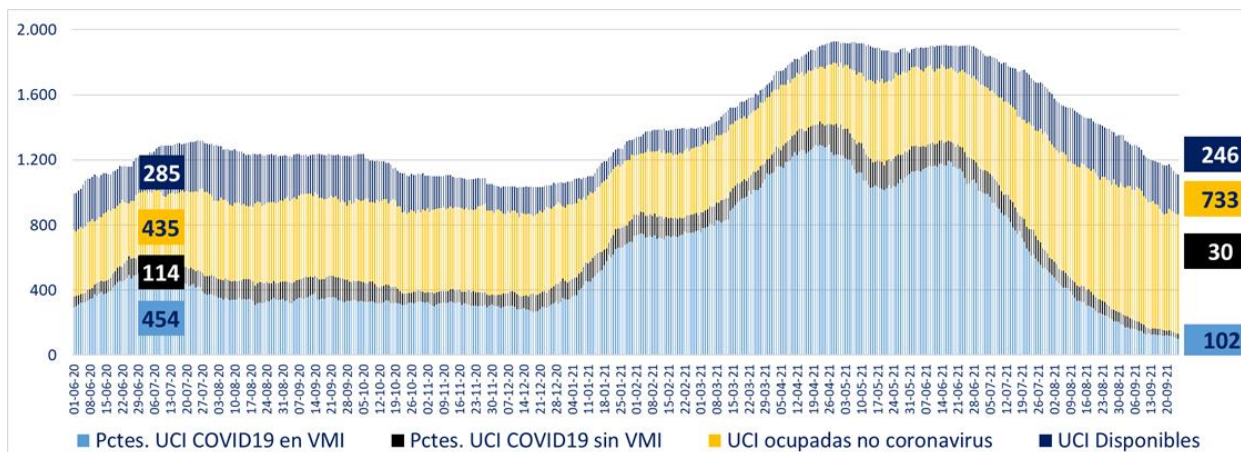

* A partir del 23 de febrero se reportan los datos informados de forma agregada, UGCC

7. Número pacientes Covid-19 en Unidades de Cuidado Intensivo (UCI) por tramos de edad

Tramos de edad	# pacientes	% total
≤ 39 años	55	13,99%
40 a 49 años	47	11,96%
50 a 59 años	71	18,07%
60 a 69 años	115	29,26%
≥ 70 años	105	26,72%
Total	393	100%

* Pacientes reportados durante el día anterior de forma individualizada, UGCC

8. Evolución de pacientes Covid-19 en Unidades de Cuidado Intensivo (UCI) por tramos de edad

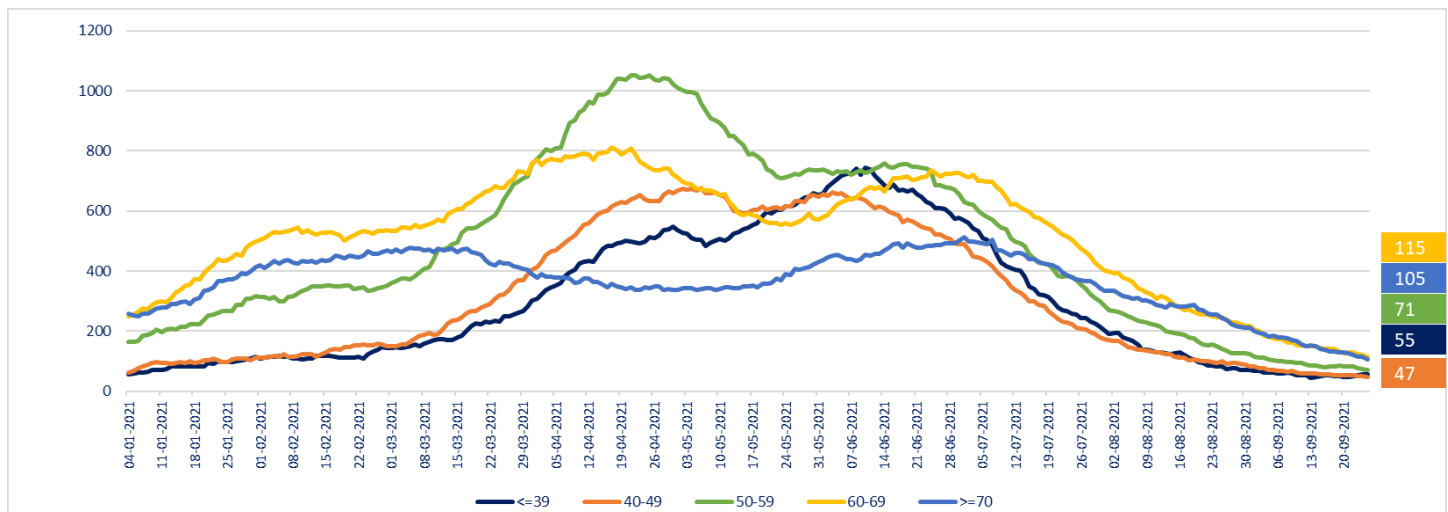

* Pacientes reportados durante el día anterior de forma individualizada, UGCC

Nota explicativa: De acuerdo al manual de registro de gestión de camas en la red integrada público-privada 2021, aprobado en Resolución Exenta 244 de 22 de febrero de 2021, a partir del 23 de febrero, se comienza a reportar el N° de pacientes COVID-19 hospitalizados en UCI informados de forma agregada por los establecimientos en la plataforma UGCC, ya que los datos individualizados (Registro clínicos de los pacientes) requieren un mayor esfuerzo por parte de los establecimientos al momento de reportar y esto puede generar un atraso de notificación en la plataforma UGCC.

9. Hospitalización de pacientes Covid19 en sistema integrado

Fecha	Camas básicas	Camas media	UTI	UCI	Total
14-08-2021	454	692	613	1.024	2.783
15-08-2021	420	621	618	996	2.655
16-08-2021	427	641	613	966	2.647
17-08-2021	412	649	616	977	2.654
18-08-2021	409	600	601	961	2.571
19-08-2021	403	629	591	938	2.561
20-08-2021	414	593	562	898	2.467
21-08-2021	392	591	527	866	2.376
22-08-2021	367	602	517	842	2.328
23-08-2021	352	558	528	831	2.269
24-08-2021	403	554	526	816	2.299
25-08-2021	344	550	518	796	2.208
26-08-2021	355	592	504	765	2.216
27-08-2021	353	513	479	737	2.082
28-08-2021	390	619	476	724	2.209
29-08-2021	306	491	443	705	1.945
30-08-2021	307	541	433	689	1.970
31-08-2021	341	487	419	687	1.934
01-09-2021	308	494	407	657	1.866
02-09-2021	309	444	402	635	1.790
03-09-2021	280	514	404	616	1.814
04-09-2021	286	430	387	597	1.700
05-09-2021	271	417	422	577	1.687
06-09-2021	277	424	367	575	1.643
07-09-2021	270	484	385	576	1.715
08-09-2021	252	394	362	560	1.568
09-09-2021	269	399	353	553	1.574
10-09-2021	243	397	328	529	1.497
11-09-2021	243	368	320	513	1.444
12-09-2021	217	313	311	490	1.331
13-09-2021	224	313	300	482	1.319
14-09-2021	214	325	303	481	1.323
15-09-2021	194	318	296	476	1.284
16-09-2021	187	291	288	463	1.229
17-09-2021	187	285	287	460	1.219
18-09-2021	176	261	265	445	1.147
19-09-2021	159	256	267	438	1.120
20-09-2021	158	270	272	434	1.134
21-09-2021	178	286	267	435	1.166
22-09-2021	179	292	261	429	1.161
23-09-2021	178	283	240	413	1.114
24-09-2021	181	256	308	407	1.152
25-09-2021	187	264	219	394	1.064

* A partir del 23 de febrero se reportan los datos informados de forma agregada, UGCC

10. Evolución semanal de egresos hospitalarios pacientes Covid19

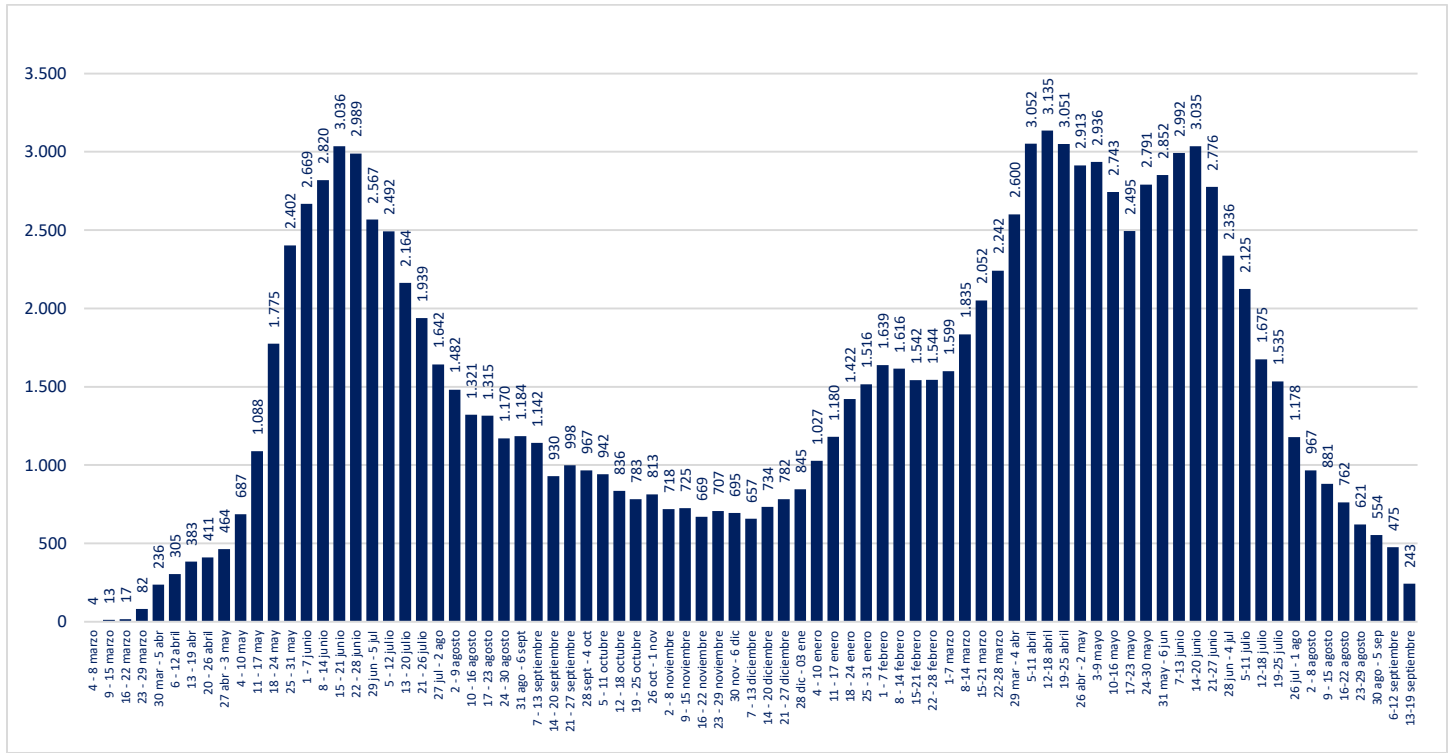

* Pacientes reportados de forma individualizada, UGCC

V. Exámenes

1. Exámenes para la detección de SARS CoV-2

	# exámenes realizados	% total	# exámenes informados últimas 24 hrs
Test de PCR	20.698.883	96,14%	62.417
Test de Antígeno	831.222	3,86%	8.357
Total	21.530.105	100%	70.774

2. Exámenes PCR informados por tipo de establecimiento

	# exámenes PCR realizados	% total	# exámenes PCR informados últimas 24 hrs
Instituto de Salud Pública	293.853	1,42%	174
Hospitales públicos	9.023.193	43,59%	28.525
Privados	11.381.837	54,99%	33.718
Total	20.698.883	100%	62.417

Reportado por Epidemiología MINSAL

3. Datos de exámenes PCR informados según laboratorios por región en las últimas 24 hrs.

Región	# exámenes PCR informados	# nuevos casos PCR positivos	Positividad PCR día ¹	Positividad última semana
Arica y Parinacota	1.709	32	2%	2%
Tarapacá	1.368	17	1%	1%
Antofagasta	1.834	65	4%	2%
Atacama	1.592	13	1%	1%
Coquimbo	2.674	21	1%	1%
Valparaíso	4.383	25	1%	1%
Metropolitana	23.117	330	1%	2%
O'Higgins	2.487	20	1%	1%
Maule	3.239	35	1%	1%
Ñuble	1.052	5	0%	1%
Biobío	8.335	65	1%	1%
Araucanía	2.603	17	1%	1%
Los Ríos	1.628	6	0%	1%
Los Lagos	4.871	27	1%	1%
Aysén	708	4	1%	2%
Magallanes	817	1	0%	0%
Desconocida	0	0	-	-
Total	62.417	683	1,09%	1,20%

¹ Positividad PCR día = nuevos casos PCR positivos / # exámenes PCR día
Región según toma la muestra

4. Datos de exámenes de antígeno según región, informados el 23 de septiembre

Región	# exámenes antígeno informados
Arica y Parinacota	645
Tarapacá	421
Antofagasta	1.005
Atacama	77
Coquimbo	310
Valparaíso	669
Metropolitana	1.840
O'Higgins	441
Maule	530
Ñuble	120
Biobío	521
Araucanía	311
Los Ríos	140
Los Lagos	836
Aysén	55
Magallanes	436
Desconocida	0
Total	8.357

5. Exámenes PCR informados según día, acumulados y número de laboratorios que reportan

Fecha	# exámenes PCR informados	# total de exámenes PCR	# laboratorios que reporta	# nuevos casos PCR positivos	Positividad PCR día ¹	Casos totales PCR positivos acumulados	Positividad PCR total
12-08-2021	59.175	18.718.631	171	1.005	1,70%	1.562.583	8,35%
13-08-2021	56.188	18.774.819	170	787	1,40%	1.563.341	8,33%
14-08-2021	54.783	18.829.602	169	786	1,43%	1.564.126	8,31%
15-08-2021	54.573	18.884.175	170	805	1,48%	1.564.931	8,29%
16-08-2021	51.733	18.935.908	157	681	1,32%	1.565.611	8,27%
17-08-2021	29.917	18.965.825	131	360	1,20%	1.565.973	8,26%
18-08-2021	26.399	18.992.224	161	364	1,38%	1.566.340	8,25%
19-08-2021	61.616	19.053.840	173	814	1,32%	1.567.118	8,22%
20-08-2021	55.028	19.108.868	171	678	1,23%	1.567.792	8,20%
21-08-2021	54.422	19.163.290	174	611	1,12%	1.568.425	8,18%
22-08-2021	52.718	19.216.008	172	585	1,11%	1.569.004	8,17%
23-08-2021	48.757	19.264.765	156	541	1,11%	1.569.547	8,15%
24-08-2021	25.882	19.290.647	124	342	1,32%	1.569.888	8,14%
25-08-2021	31.128	19.321.775	161	306	0,98%	1.570.204	8,13%
26-08-2021	56.871	19.378.646	170	735	1,29%	1.570.939	8,11%
27-08-2021	53.932	19.432.578	171	601	1,11%	1.571.540	8,09%
28-08-2021	50.277	19.482.855	177	538	1,07%	1.572.078	8,07%
29-08-2021	50.110	19.532.965	165	516	1,03%	1.572.596	8,05%
30-08-2021	44.902	19.577.867	155	462	1,03%	1.573.056	8,03%
31-08-2021	22.376	19.600.243	127	269	1,20%	1.573.345	8,03%
01-09-2021	34.548	19.634.791	172	288	0,83%	1.573.714	8,01%
02-09-2021	57.490	19.692.281	174	541	0,94%	1.574.255	7,99%
03-09-2021	50.732	19.743.013	174	453	0,89%	1.574.708	7,98%
04-09-2021	51.970	19.794.983	172	422	0,81%	1.575.130	7,96%
05-09-2021	50.590	19.845.573	163	382	0,76%	1.575.515	7,94%
06-09-2021	45.043	19.890.616	149	399	0,89%	1.575.922	7,92%
07-09-2021	24.185	19.914.801	157	239	0,99%	1.576.159	7,91%
08-09-2021	36.156	19.950.957	173	288	0,80%	1.576.448	7,90%
09-09-2021	53.320	20.004.277	174	466	0,87%	1.576.912	7,88%
10-09-2021	50.133	20.054.410	175	453	0,90%	1.577.365	7,87%
11-09-2021	48.854	20.103.264	170	425	0,87%	1.577.791	7,85%
12-09-2021	49.161	20.152.425	167	432	0,88%	1.578.224	7,83%
13-09-2021	43.489	20.195.914	145	379	0,87%	1.578.602	7,82%
14-09-2021	24.923	20.220.837	130	250	1,00%	1.578.852	7,81%
15-09-2021	29.899	20.250.736	172	322	1,08%	1.579.175	7,80%
16-09-2021	55.007	20.305.743	176	544	0,99%	1.579.717	7,78%
17-09-2021	51.244	20.356.987	174	527	1,03%	1.580.245	7,76%
18-09-2021	48.209	20.405.196	169	554	1,15%	1.580.798	7,75%
19-09-2021	33.906	20.439.102	135	438	1,29%	1.581.235	7,74%
20-09-2021	19.943	20.459.045	124	234	1,17%	1.581.469	7,73%
21-09-2021	16.753	20.475.798	124	227	1,35%	1.581.699	7,72%
22-09-2021	35.076	20.510.874	169	390	1,11%	1.582.090	7,71%
23-09-2021	60.901	20.571.775	175	787	1,29%	1.582.877	7,69%
24-09-2021	64.691	20.636.466	177	764	1,18%	1.583.641	7,67%
25-09-2021	62.417	20.698.883	174	683	1,09%	1.584.314	7,65%

1 Positividad PCR día= nuevos casos PCR positivos / # exámenes PCR día. Positividad total= casos PCR positivos totales/ total de exámenes PCR

Reportado por Epidemiología MINSAL.

6. Porcentaje y media móvil (siete días) de positividad de exámenes PCR

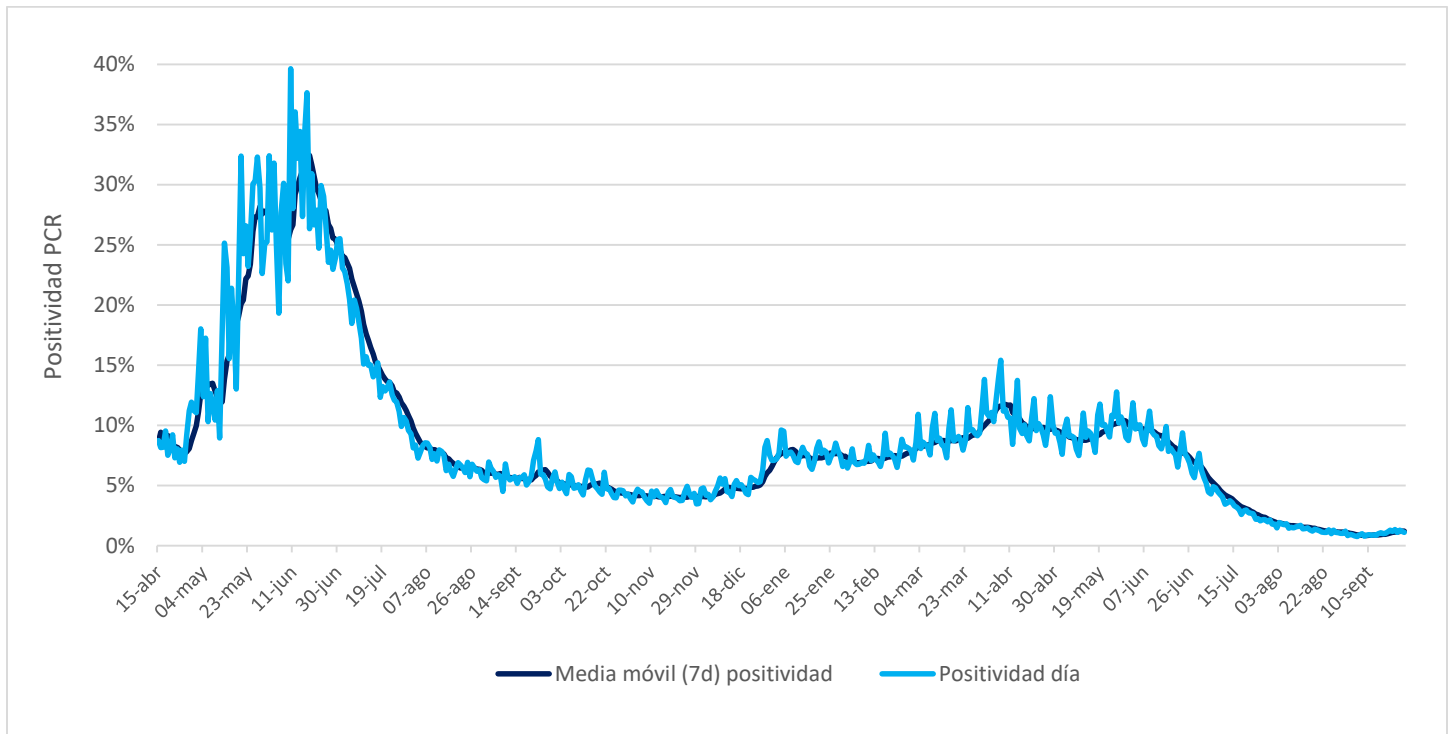

VI. Residencias sanitarias

1. Datos de residencias sanitarias informadas por región

Región	N° de Residencias Habilitadas	N° de Camas Totales	N° de Usuarios en Residencia	N° de Camas Disponibles	FOR
Arica y Parinacota	4	351	233	62	79%
Tarapacá	4	285	283	8	97%
Antofagasta	8	610	326	155	65%
Atacama	1	150	79	20	80%
Coquimbo	3	226	113	75	57%
Valparaíso	3	491	170	139	54%
Metropolitana	9	1.687	481	759	36%
O'Higgins	7	313	246	7	97%
Maule	7	379	266	26	90%
Ñuble	7	197	148	26	83%
Biobío	12	1.024	658	191	75%
Araucanía	6	435	219	69	76%
Los Ríos	3	238	47	152	22%
Los Lagos	7	371	208	107	64%
Aysén	3	73	37	27	56%
Magallanes	5	207	10	177	5%
Totales de RS	89	7.037	3.524	2.000	61%
Otros Dispositivos	15	1.696	672	810	44%
Total	104	8.733	4.196	2.810	58%

- **N° de Residencias Habilitadas:** Número de dispositivos u hoteles habilitados.
- **N° de Camas Totales:** Número total de camas contratadas.
- **N° de Usuarios en Residencia:** Número de personas hospedadas en este día.
- **N° de Camas Disponibles:** Número total de camas disponibles para recibir usuarios. *(En este número se descuentan las camas que se consideran inhabilitadas por aseo, mantención, pieza compartida o para uso de staff de persona de turno)*
- **FOR: factor de ocupación real, equivale a la ocupación, pero considerando el número de camas inhabilitadas**
***FOR = camas ocupadas / (camas totales - camas inhabilitadas) ***