

REPORTE

DIARIO

26 de abril de 2021



#CuidémonosEntreTodos

I. Casos confirmados

1. Casos confirmados acumulados de Coronavirus a nivel nacional

Región	Casos confirmados acumulados	Casos activos confirmados ¹	Fallecidos totales ²	Casos confirmados recuperados ³	Casos confirmados por antígeno ⁴	Casos con sospecha de reinfección
Arica Parinacota	19.800	809	393	18.586	208	15
Tarapacá	33.088	922	602	31.557	74	27
Antofagasta	48.185	1.290	955	45.888	349	26
Atacama	17.606	1.001	198	16.419	94	12
Coquimbo	31.394	1.059	606	29.715	33	19
Valparaíso	83.104	3.796	2.234	77.023	320	30
Metropolitana	488.817	15.810	13.961	458.686	6.371	397
O'Higgins	46.886	1.904	1.025	43.961	312	31
Maule	68.900	3.840	1.166	63.873	2.641	40
Ñuble	25.483	933	450	24.101	200	24
Biobío	113.301	3.903	1.854	107.493	741	63
Araucanía	68.882	3.257	862	64.748	1.922	31
De los Ríos	33.097	1.157	371	31.579	354	16
De los Lagos	68.002	1.636	901	65.448	248	34
Aysén	4.169	214	30	3.927	68	1
Magallanes	24.845	657	367	23.810	13	13
Desconocida	55	7	0	48	0	0
Total	1.175.614	42.195	25.975	1.106.862	13.948	779

2. Casos nuevos de Coronavirus a nivel nacional

Región	Casos nuevos totales	Casos nuevos con síntomas	Casos nuevos sin síntomas	Casos nuevos reportados por laboratorio ⁵	Casos nuevos confirmados por antígeno
Arica Parinacota	107	48	57	2	5
Tarapacá	146	113	21	12	3
Antofagasta	185	112	64	9	7
Atacama	94	43	48	3	6
Coquimbo	171	122	49	0	0
Valparaíso	540	350	114	76	10
Metropolitana	2.452	1.437	663	352	160
O'Higgins	250	163	73	14	3
Maule	540	392	145	3	59
Ñuble	164	121	41	2	2
Biobío	471	363	94	14	16
Araucanía	436	255	169	12	28
De los Ríos	164	97	65	2	16
De los Lagos	244	149	86	9	4
Aysén	22	17	5	0	1
Magallanes	92	72	18	2	1
Desconocida	0	0	0	0	0
Total	6.078	3.854	1.712	512	321

Información Epivigila, Epidemiología y DEIS MINSAL

Los casos confirmados, ya sean acumulados, nuevos, activos o recuperados incluyen a los casos confirmados desde el 10-02-2021 por antígeno y a los acumulados con sospecha de reinfección.

1 El cálculo de casos activos excluye a quienes hayan fallecido, independientemente de la causa de muerte.

2 Corresponde a casos clasificados con causa de muerte U07.1 (caso confirmado con resultado positivo de la prueba), según estadísticas del DEIS.

3 Para el cálculo estimado de confirmados recuperados se substraen a los casos confirmados acumulados, los casos activos confirmados y los casos fallecidos, independientemente de su causa de muerte.

4 Corresponde a casos confirmados por test de antígeno, según nueva definición del ordinario B51 N° 536 de la Subsecretaría de Salud Pública.

5 Casos que, teniendo un test de PCR positivo, no están ingresados aún en la plataforma de vigilancia epidemiológica (Epivigila).

3. Casos confirmados totales, casos activos y fallecidos

Fecha	Casos totales acumulados	Casos nuevos totales	Casos nuevos con síntomas	Casos nuevos sin síntomas	Casos activos ¹	Fallecidos ²	Casos confirmados recuperados ³
13-03-2021	885.379	5.928	4.052	1.520	32.705	21.574	830.698
14-03-2021	891.110	5.734	3.911	1.493	33.290	21.674	835.669
15-03-2021	896.231	5.117	3.390	1.362	33.379	21.772	840.668
16-03-2021	900.782	4.591	3.303	1.076	32.867	21.789	845.712
17-03-2021	905.212	4.395	3.323	821	31.826	21.816	851.154
18-03-2021	911.469	6.249	4.391	1.426	34.228	21.988	854.827
19-03-2021	918.053	6.604	4.482	1.774	36.433	22.087	859.097
20-03-2021	925.089	7.084	4.711	1.872	37.048	22.180	865.413
21-03-2021	931.939	6.836	4.590	1.745	37.958	22.279	871.234
22-03-2021	938.094	6.155	4.142	1.547	38.024	22.359	877.189
23-03-2021	942.958	4.948	3.532	1.133	37.304	22.384	882.772
24-03-2021	947.783	4.826	3.795	794	36.054	22.402	888.826
25-03-2021	954.762	7.023	4.971	1.568	38.699	22.524	892.973
26-03-2021	962.321	7.626	5.206	1.850	41.151	22.587	897.975
27-03-2021	969.913	7.588	5.135	1.884	41.177	22.653	905.435
28-03-2021	977.243	7.326	4.787	1.684	41.767	22.754	912.058
29-03-2021	984.484	7.247	4.668	1.739	42.509	23.070	918.446
30-03-2021	989.492	5.394	3.427	1.244	41.335	23.107	924.612
31-03-2021	995.538	6.053	4.581	801	40.696	23.135	931.270
01-04-2021	1.003.406	7.830	5.292	1.844	42.915	23.328	936.721
02-04-2021	1.011.485	8.112	5.348	2.184	45.202	23.421	942.413
03-04-2021	1.019.478	8.028	5.334	2.030	44.584	23.524	950.889
04-04-2021	1.026.785	7.304	4.818	1.899	44.261	23.644	958.400
05-04-2021	1.032.612	5.807	4.115	1.375	42.794	23.677	965.641
06-04-2021	1.037.780	5.164	4.010	857	40.904	23.734	972.645
07-04-2021	1.043.022	5.134	4.194	711	38.496	23.796	980.245
08-04-2021	1.051.270	8.195	5.653	1.980	40.514	23.979	986.285
09-04-2021	1.060.421	9.171	6.280	2.273	44.143	24.108	991.676
10-04-2021	1.068.522	8.124	5.378	2.101	45.413	24.213	998.400
11-04-2021	1.076.499	7.945	5.162	2.024	45.792	24.346	1.005.860
12-04-2021	1.082.920	6.372	4.039	1.769	45.021	24.483	1.012.904
13-04-2021	1.088.710	5.718	3.867	1.478	42.761	24.518	1.020.925
14-04-2021	1.094.267	5.497	4.220	953	42.278	24.548	1.026.934
15-04-2021	1.101.698	7.357	5.171	1.661	43.229	24.766	1.033.189
16-04-2021	1.109.311	7.590	4.990	1.995	46.492	24.923	1.037.539
17-04-2021	1.117.348	7.696	5.167	1.968	45.965	25.055	1.045.807
18-04-2021	1.124.718	7.294	4.686	2.034	45.377	25.177	1.053.635
19-04-2021	1.131.340	6.643	4.184	2.007	44.701	25.277	1.060.826
20-04-2021	1.136.435	5.071	3.457	1.304	42.920	25.317	1.067.662
21-04-2021	1.141.403	4.914	3.716	908	40.686	25.353	1.074.827
22-04-2021	1.148.320	6.832	4.624	1.631	41.128	25.532	1.081.117
23-04-2021	1.155.902	7.525	5.038	2.022	44.878	25.641	1.084.831
24-04-2021	1.162.811	6.796	4.480	1.803	43.577	25.742	1.092.934
25-04-2021	1.169.536	6.638	4.386	1.746	43.174	25.856	1.099.918
26-04-2021	1.175.614	6.078	3.854	1.712	42.195	25.975	1.106.862

Información Epivigila, Epidemiología y DEIS MINSAL

Nota explicativa: para esta tabla, el cálculo de casos confirmados activos y casos confirmados recuperados corresponde a la información disponible en la fecha en que se reportan en el Informe Diario. Los casos confirmados, ya sean acumulados, nuevos, activos o recuperados incluyen a los casos confirmados desde el 10-02-2021 por antígeno y a los acumulados con sospecha de reinfección.

1 El cálculo de casos activos excluye a quienes hayan fallecido, independientemente de la causa de muerte.

2 Corresponde a casos clasificados con causa de muerte U07.1 (caso confirmado con resultado positivo de la prueba), según estadísticas del DEIS.

3 Para el cálculo estimado de confirmados recuperados se substraen a los casos confirmados acumulados, los casos activos confirmados y los casos fallecidos, independientemente de su causa de muerte.

4. Curva de casos activos y recuperados según fecha de inicio de síntomas

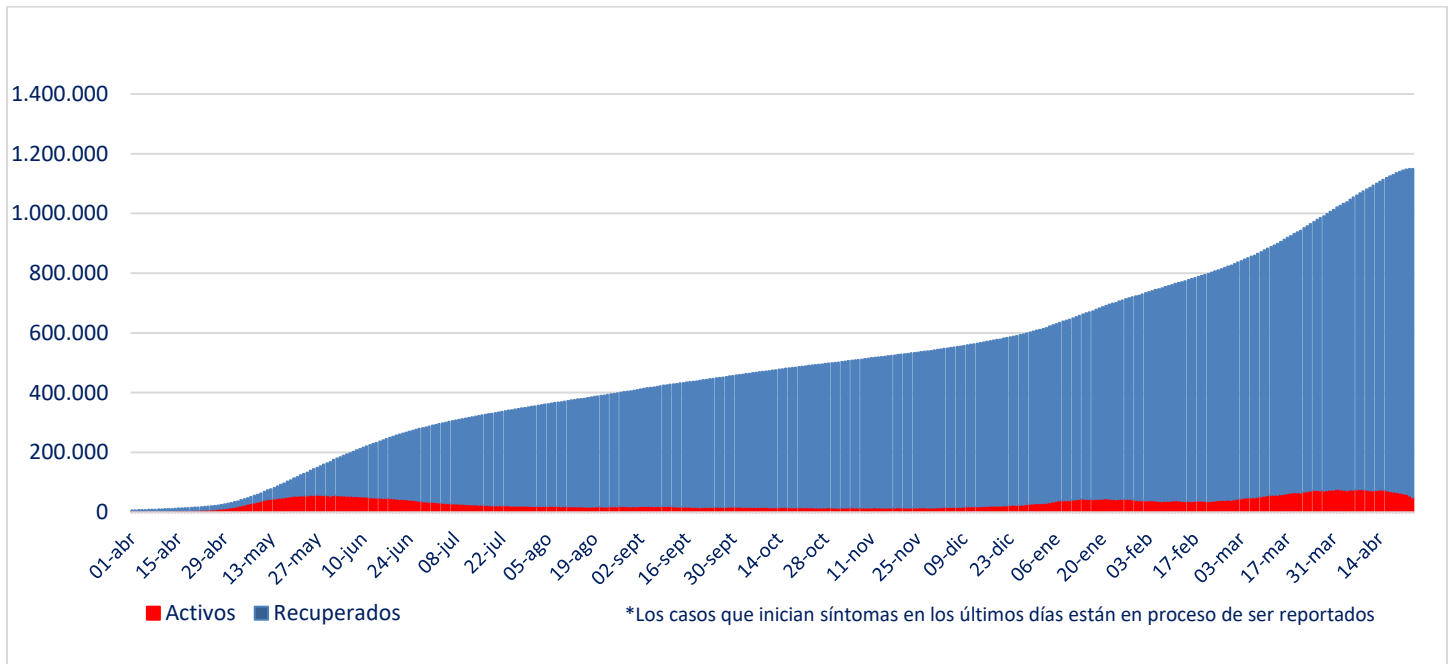

Fuente: Sistema de Notificación EPIVIGILA. Depto. de Epidemiología, DIPLAS MINSAL

Nota explicativa: para construir esta curva, se realiza el cálculo de casos activos y recuperados a partir del último día disponible de información, actualizando la curva completa hacia atrás. El número de fallecidos no aparece en este gráfico.

5. Evolución de nuevos casos confirmados por 100 mil habitantes (media móvil 7 días)

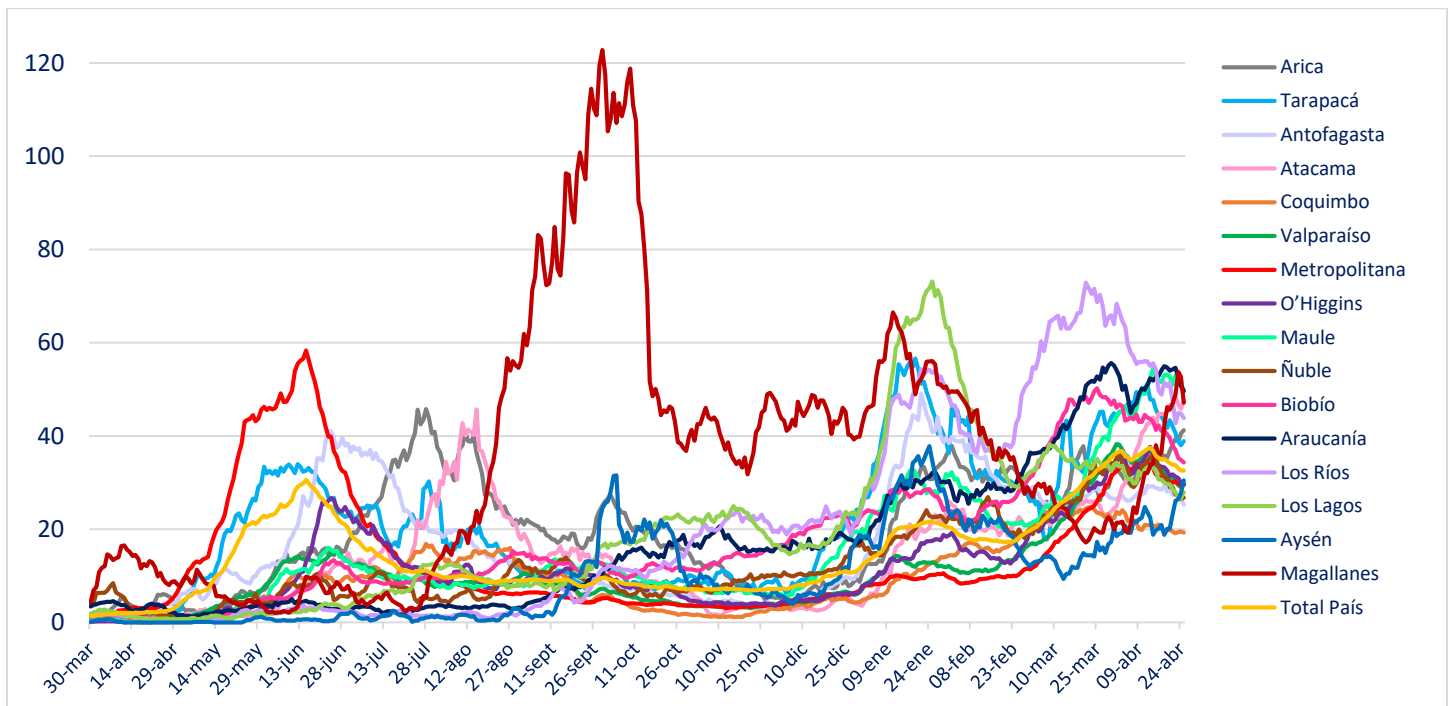

II. Casos probables

1. Casos probables por región

Región	Casos probables acumulados	Casos activos probables
Arica Parinacota	2.127	183
Tarapacá	7.160	336
Antofagasta	4.579	267
Atacama	781	76
Coquimbo	5.169	265
Valparaíso	32.165	1.244
Metropolitana	88.988	5.249
O'Higgins	9.753	433
Maule	5.848	716
Ñuble	7.498	302
Biobío	23.600	1.222
Araucanía	7.408	664
De los Ríos	3.475	205
De los Lagos	11.131	517
Aysén	898	54
Magallanes	2.575	158
Desconocida	1	0
	213.156	11.891

2. Casos probables acumulados y activos informados por fecha

Fecha	Casos probables acumulados	Casos activos probables
13-03-2021	140.835	9.756
14-03-2021	142.492	10.031
15-03-2021	143.392	9.458
16-03-2021	144.182	8.808
17-03-2021	146.590	9.855
18-03-2021	149.029	10.718
19-03-2021	151.409	11.490
20-03-2021	153.307	11.731
21-03-2021	155.004	11.958
22-03-2021	155.939	11.113
23-03-2021	156.697	10.675
24-03-2021	159.514	12.060
25-03-2021	161.535	12.681
26-03-2021	163.200	12.985
27-03-2021	165.060	12.961
28-03-2021	166.762	13.129
29-03-2021	167.233	12.083
30-03-2021	167.742	11.275
31-03-2021	169.885	11.976
01-04-2021	172.156	12.371
02-04-2021	173.784	12.566
03-04-2021	175.835	12.687
04-04-2021	176.197	11.402
05-04-2021	176.812	10.430
06-04-2021	177.348	9.598
07-04-2021	181.511	11.654
08-04-2021	184.138	12.688
09-04-2021	186.216	13.186
10-04-2021	187.900	12.991
11-04-2021	189.617	13.197
12-04-2021	190.364	12.532
13-04-2021	190.814	11.495
14-04-2021	194.323	13.345
15-04-2021	196.909	14.162
16-04-2021	198.980	14.568
17-04-2021	200.792	14.240
18-04-2021	202.775	14.427
19-04-2021	203.286	13.145
20-04-2021	203.850	12.128
21-04-2021	205.814	13.028
22-04-2021	207.676	13.362
23-04-2021	209.366	13.471
24-04-2021	211.049	13.092
25-04-2021	212.801	13.082
26-04-2021	213.156	11.891

III. Pacientes Fallecidos

1. Pacientes fallecidos por grupo etario

Tramos de edad	# pacientes	% total	% agrupado
≤ 39 años	615	2,37%	2,37%
40 a 49 años	935	3,60%	3,60%
50 a 59 años	2.670	10,28%	10,28%
60 a 69 años	5.410	20,83%	20,83%
70 a 79 años	7.257	27,94%	62,92%
80 a 89 años	6.627	25,51%	
≥90 años	2.461	9,47%	
Total	25.975	100%	100%

2. Fallecidos según fecha de defunción, de acuerdo a criterios DEIS

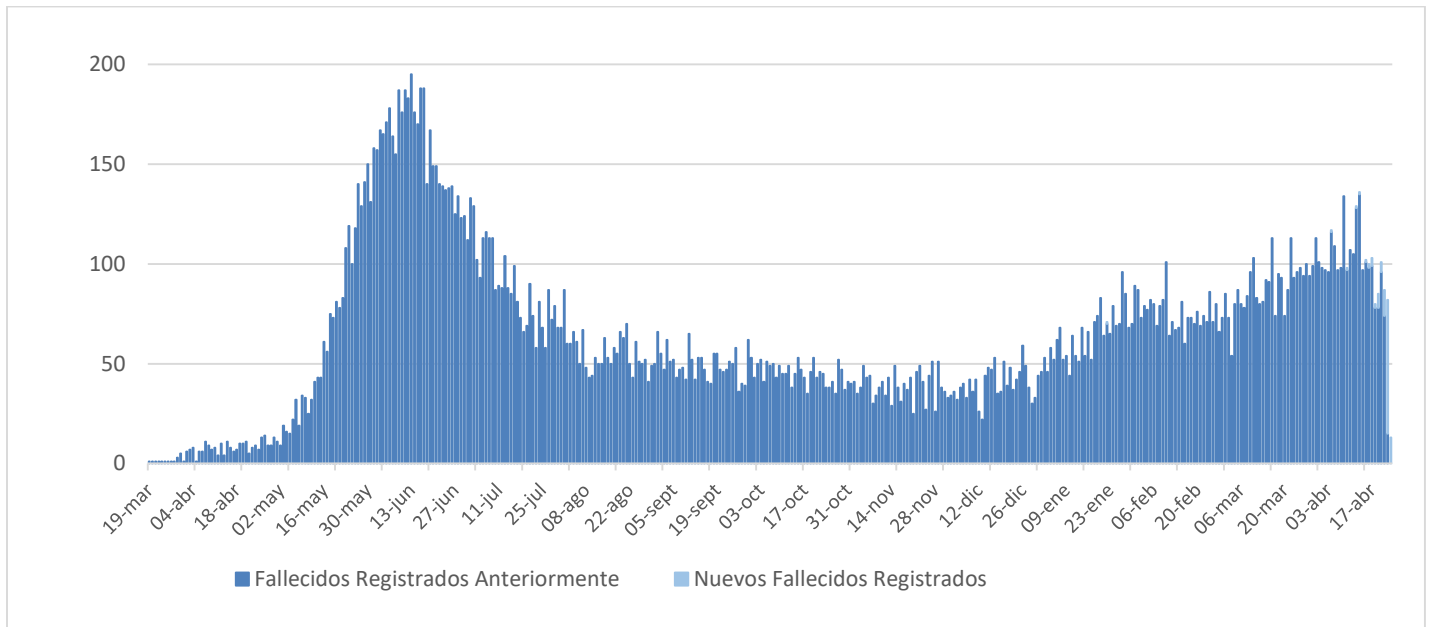

IV. Capacidad Hospitalaria

1. Sistema Integrado Covid 19, camas de unidades de cuidados intensivos (UCI)

Total de camas críticas	4.495	Camas críticas disponibles	217	Camas críticas ocupados	4.278
-------------------------	-------	----------------------------	-----	-------------------------	-------

2. Hospitalización en unidades de cuidados intensivos (UCI) de pacientes Covid 19

Región	# pacientes	% total
Arica	33	0,98%
Tarapacá	56	1,67%
Antofagasta	94	2,80%
Atacama	30	0,89%
Coquimbo	102	3,03%
Valparaíso	278	8,27%
Santiago	1.942	57,75%
O'Higgins	160	4,76%
Maule	134	3,98%
Ñuble	54	1,61%
Biobío	224	6,66%
Araucanía	110	3,27%
Los Ríos	29	0,86%
Los Lagos	88	2,62%
Aysén	8	0,24%
Magallanes	21	0,62%
Total	3.363	100%

Tipo de ventilación	# pacientes	% total
En ventilación mecánica	2.986	88,79%
Sin ventilación mecánica	377	11,21%
Total	3.363	100%

* Pacientes reportados durante el día anterior de forma agregada, UGCC

* Pacientes reportados durante el día anterior de forma agregada, UGCC

3. Hospitalización diaria en unidades de cuidados intensivos (UCI)

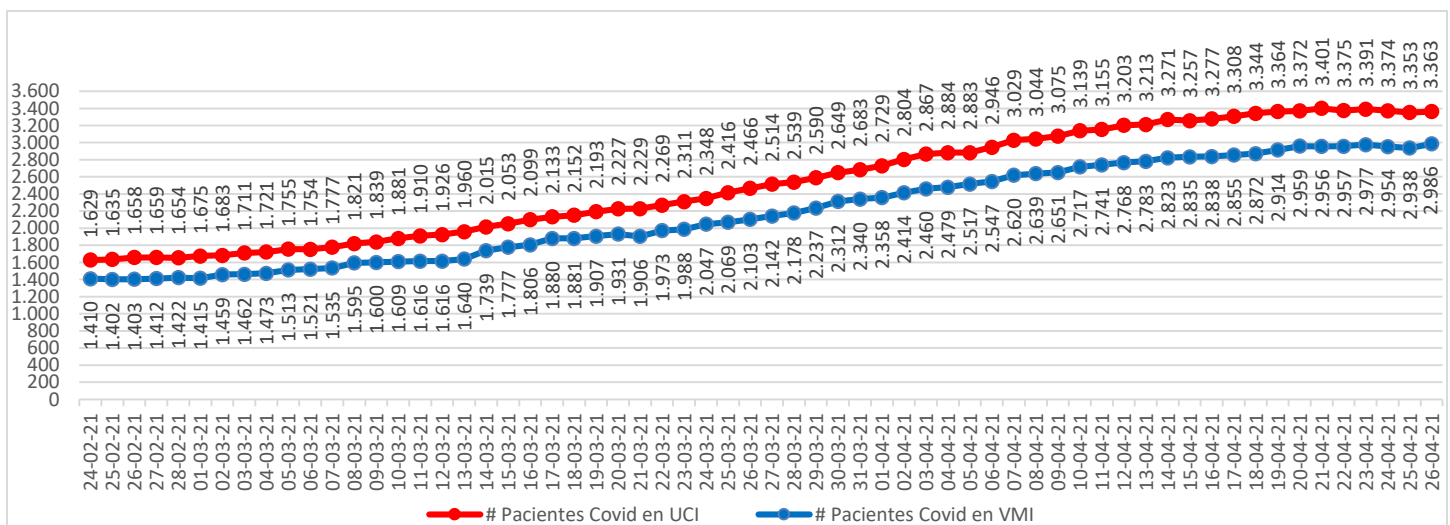

* Pacientes reportados durante el día anterior. A partir del 23 de febrero se reportan los datos informados de forma agregada, UGCC

Nota explicativa: De acuerdo al manual de registro de gestión de camas en la red integrada público-privada 2021, aprobado en Resolución Exenta 244 de 22 de febrero de 2021, a partir del 23 de febrero, se comienza a reportar el N° de pacientes COVID-19 hospitalizados en UCI informados de forma agregada por los establecimientos en la plataforma UGCC, ya que los datos individualizados (Registro clínicos de los pacientes) requieren un mayor esfuerzo por parte de los establecimientos al momento de reportar y esto puede generar un atraso de notificación en la plataforma UGCC.

4. Evolución de camas UCI habilitadas y ocupadas – País

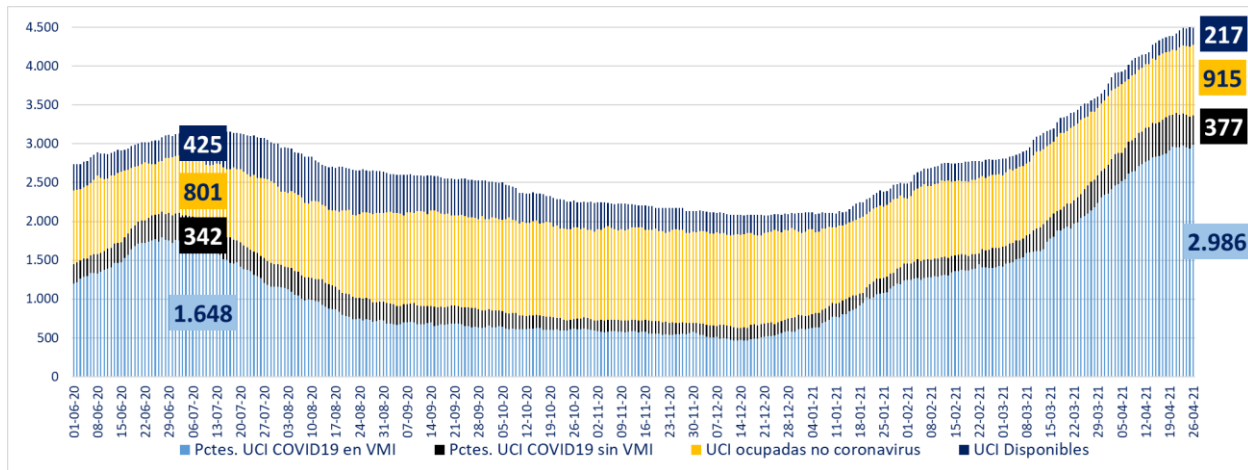

* A partir del 23 de febrero se reportan los datos informados de forma agregada, UGCC

5. Evolución de camas UCI habilitadas y ocupadas – R. Metropolitana

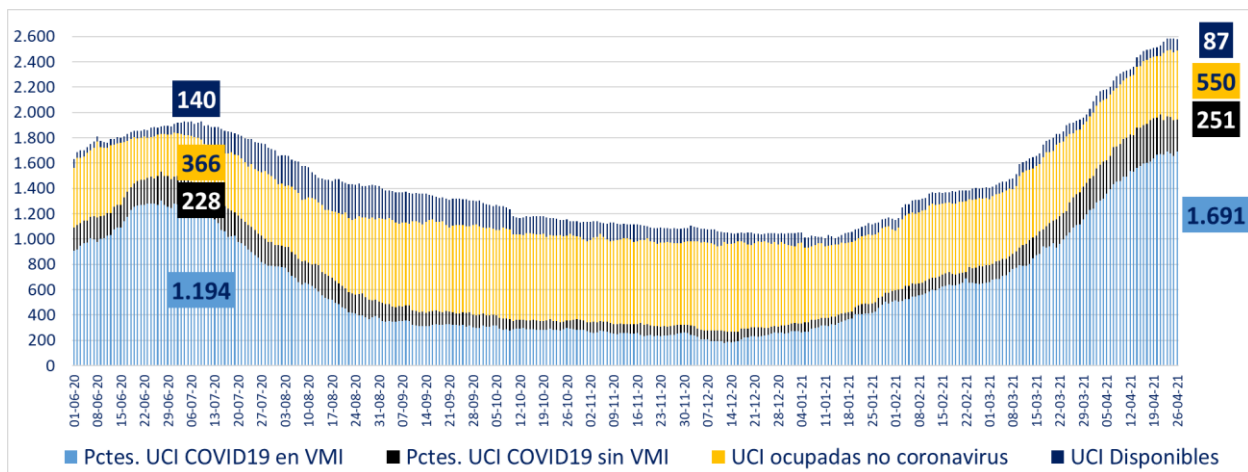

* A partir del 23 de febrero se reportan los datos informados de forma agregada, UGCC

6. Evolución de camas UCI habilitadas y ocupadas – Regiones

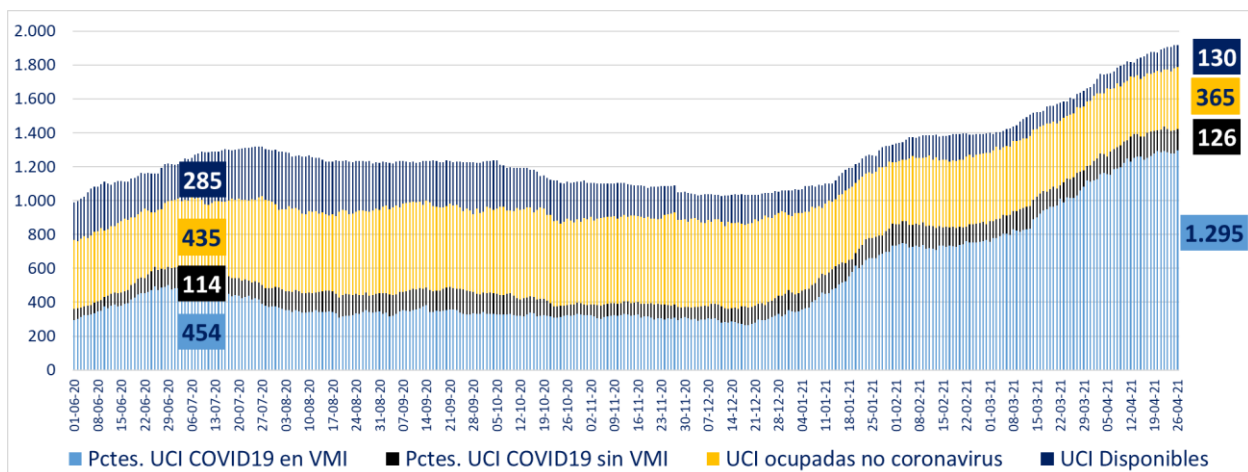

* A partir del 23 de febrero se reportan los datos informados de forma agregada, UGCC

7. Número pacientes Covid-19 en Unidades de Cuidado Intensivo (UCI) por tramos de edad

Tramos de edad	# pacientes	% total
≤ 39 años	510	15,63%
40 a 49 años	634	19,43%
50 a 59 años	1.036	31,75%
60 a 69 años	735	22,53%
≥ 70 años	348	10,67%
Total	3.263	100%

* Pacientes reportados durante el día anterior de forma individualizada, UGCC

8. Evolución de pacientes Covid-19 en Unidades de Cuidado Intensivo (UCI) por tramos de edad

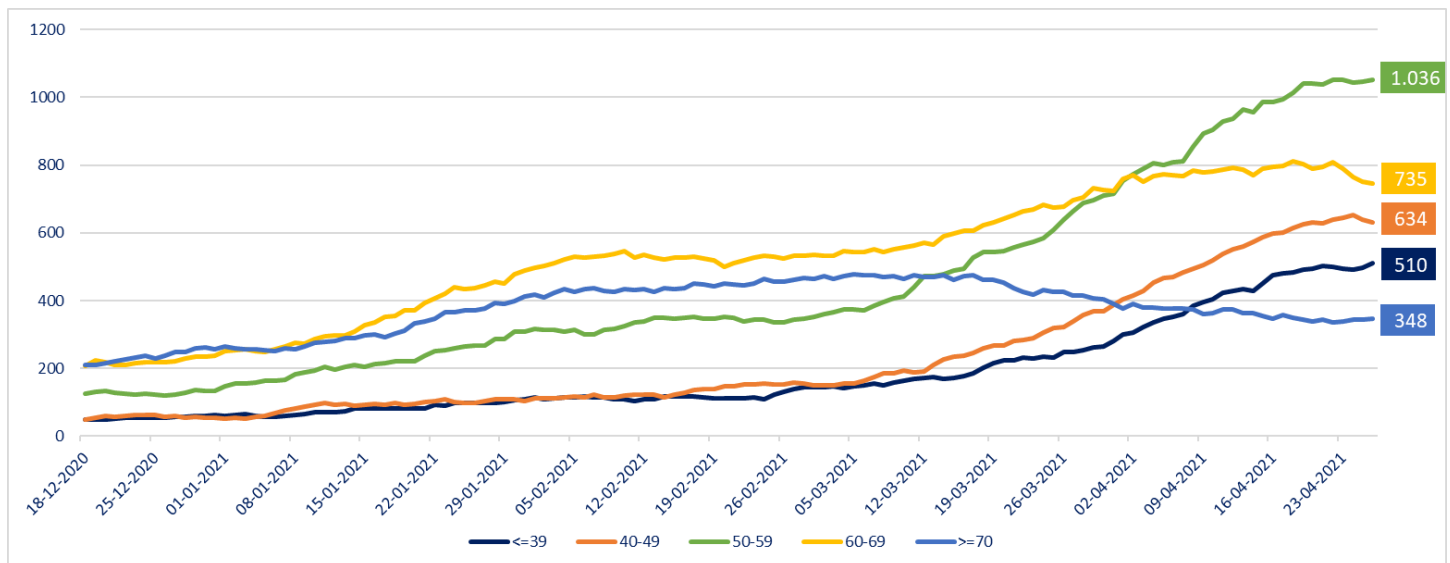

* Pacientes reportados durante el día anterior de forma individualizada, UGCC

Nota explicativa: De acuerdo al manual de registro de gestión de camas en la red integrada público-privada 2021, aprobado en Resolución Exenta 244 de 22 de febrero de 2021, a partir del 23 de febrero, se comienza a reportar el N° de pacientes COVID-19 hospitalizados en UCI informados de forma agregada por los establecimientos en la plataforma UGCC, ya que los datos individualizados (Registro clínicos de los pacientes) requieren un mayor esfuerzo por parte de los establecimientos al momento de reportar y esto puede generar un atraso de notificación en la plataforma UGCC.

9. Hospitalización de pacientes Covid19 en sistema integrado

Fecha	Camas básicas	Camas media	UTI	UCI	Total
15-03-2021	1.214	1.300	876	2.053	5.443
16-03-2021	1.227	1.469	890	2.099	5.685
17-03-2021	1.228	1.427	923	2.133	5.711
18-03-2021	1.263	1.482	929	2.152	5.826
19-03-2021	1.306	1.352	943	2.193	5.794
20-03-2021	1.293	1.393	986	2.227	5.899
21-03-2021	1.344	1.367	964	2.229	5.904
22-03-2021	1.348	1.488	959	2.269	6.064
23-03-2021	1.475	1.571	996	2.311	6.353
24-03-2021	1.503	1.578	1.055	2.348	6.484
25-03-2021	1.514	1.521	1.062	2.416	6.513
26-03-2021	1.522	1.508	1.096	2.466	6.592
27-03-2021	1.589	1.538	1.080	2.514	6.721
28-03-2021	1.627	1.454	1.084	2.539	6.704
29-03-2021	1.722	1.566	1.087	2.590	6.965
30-03-2021	1.709	1.701	1.104	2.649	7.163
31-03-2021	1.762	1.703	1.203	2.683	7.351
01-04-2021	1.756	1.681	1.191	2.729	7.357
02-04-2021	1.833	1.705	1.165	2.804	7.507
03-04-2021	1.745	1.600	1.189	2.867	7.401
04-04-2021	1.729	1.616	1.215	2.884	7.444
05-04-2021	1.797	1.656	1.237	2.883	7.573
06-04-2021	1.951	1.874	1.283	2.946	8.054
07-04-2021	1.835	1.836	1.259	3.029	7.959
08-04-2021	1.833	1.839	1.287	3.044	8.003
09-04-2021	1.851	1.765	1.275	3.075	7.966
10-04-2021	1.809	1.843	1.263	3.139	8.054
11-04-2021	1.823	1.691	1.283	3.155	7.952
12-04-2021	1.842	1.758	1.292	3.203	8.095
13-04-2021	1.898	1.903	1.296	3.213	8.310
14-04-2021	1.898	1.850	1.299	3.271	8.318
15-04-2021	1.822	1.861	1.357	3.257	8.297
16-04-2021	1.807	1.778	1.360	3.277	8.222
17-04-2021	1.832	1.752	1.358	3.308	8.250
18-04-2021	1.708	1.701	1.442	3.344	8.195
19-04-2021	1.725	1.811	1.439	3.364	8.339
20-04-2021	1.866	1.909	1.413	3.372	8.560
21-04-2021	1.859	1.775	1.398	3.401	8.433
22-04-2021	1.766	1.774	1.358	3.375	8.273
23-04-2021	1.721	1.722	1.329	3.391	8.163
24-04-2021	1.781	1.703	1.392	3.374	8.250
25-04-2021	1.670	1.602	1.406	3.353	8.031
26-04-2021	1.700	1.632	1.358	3.363	8.053

* A partir del 23 de febrero se reportan los datos informados de forma agregada, UGCC

10. Evolución semanal de egresos hospitalarios pacientes Covid19

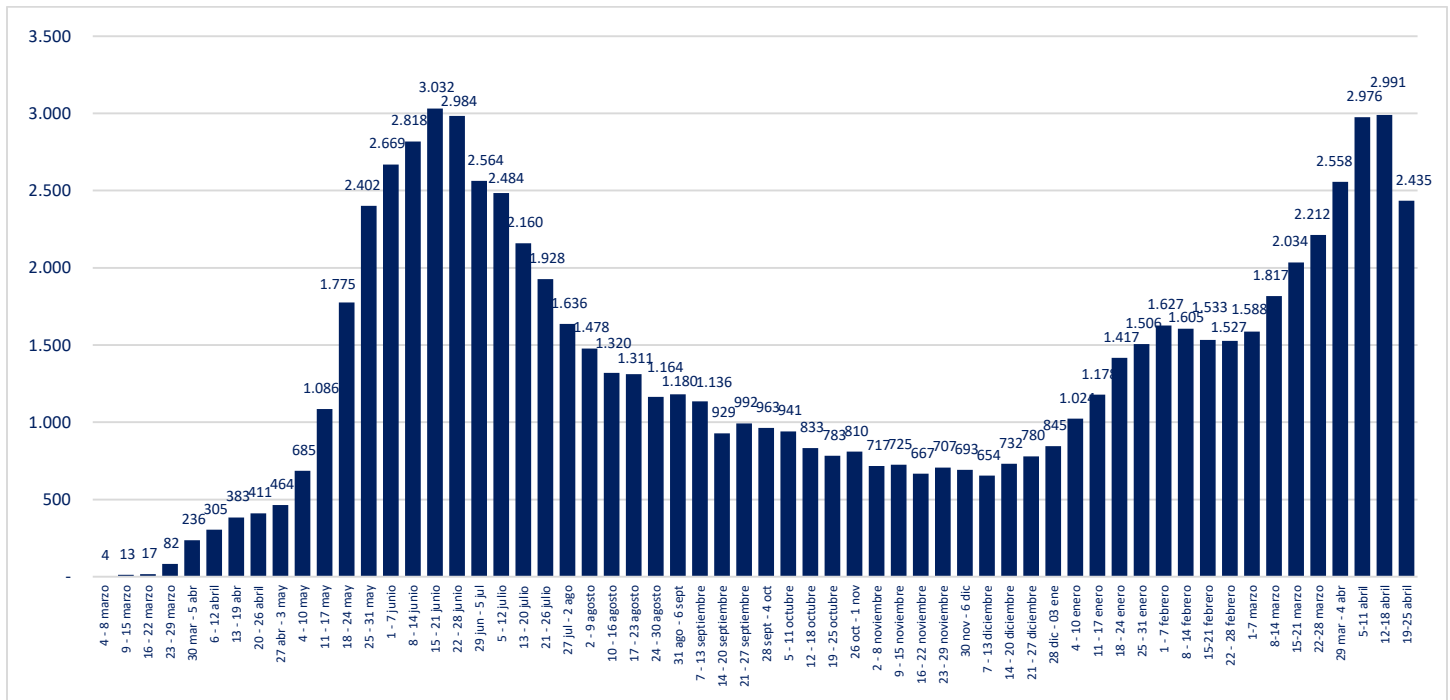

* Pacientes reportados de forma individualizada, UGCC

V. Exámenes PCR

1. Exámenes PCR informados por tipo de establecimiento

	# exámenes PCR realizados	% total	# exámenes PCR informados últimas 24 hrs
Instituto de Salud Pública	262.214	2,04%	456
Hospitales públicos	5.730.104	44,61%	25.863
Privados	6.853.970	53,35%	42.710
	12.846.288	100%	69.029

Reportado por Epidemiología MINSAL

2. Datos de exámenes PCR informados según laboratorios por región en las últimas 24 hrs.

Región	# exámenes PCR informados	# nuevos casos PCR positivos	Positividad día	Positividad última semana
Arica y Parinacota	1.738	102	6%	7%
Tarapacá	2.381	143	6%	8%
Antofagasta	5.507	178	3%	5%
Atacama	1.146	88	8%	11%
Coquimbo	2.553	171	7%	8%
Valparaíso	6.222	530	9%	10%
Metropolitana	22.754	2.292	10%	11%
O'Higgins	2.719	247	9%	11%
Maule	4.409	481	11%	13%
Ñuble	1.065	162	15%	11%
Biobío	7.529	455	6%	7%
Araucanía	3.048	408	13%	18%
Los Ríos	1.319	148	11%	11%
Los Lagos	5.024	240	5%	6%
Aysén	440	21	5%	5%
Magallanes	1.175	91	8%	9%
Desconocida	0	0	-	-
	69.029	5.757	8,34%	9,76%

Positividad día = nuevos casos PCR positivos /# exámenes PCR día
Región según toma la muestra

3. Exámenes PCR informados por días, acumulados y número de laboratorios que reportan

Fecha	# exámenes PCR informados	# total de exámenes PCR	# laboratorios que reporta	# nuevos casos PCR positivos	Positividad día	Casos totales PCR positivos acumulados	Positividad total
13-03-2021	69.517	10.052.114	149	5.826	8,38%	883.980	8,79%
14-03-2021	68.151	10.120.265	146	5.612	8,23%	889.589	8,79%
15-03-2021	68.968	10.189.233	133	5.034	7,30%	894.624	8,78%
16-03-2021	46.380	10.235.613	115	4.518	9,74%	899.071	8,78%
17-03-2021	37.465	10.273.078	140	4.228	11,29%	903.295	8,79%
18-03-2021	70.195	10.343.273	147	6.107	8,70%	909.368	8,79%
19-03-2021	73.129	10.416.402	150	6.463	8,84%	915.797	8,79%
20-03-2021	76.275	10.492.677	147	6.927	9,08%	922.665	8,79%
21-03-2021	76.335	10.569.012	147	6.689	8,76%	929.355	8,79%
22-03-2021	75.880	10.644.892	132	6.013	7,92%	935.369	8,79%
23-03-2021	54.615	10.699.507	118	4.801	8,79%	940.100	8,79%
24-03-2021	39.770	10.739.277	140	4.560	11,47%	944.640	8,80%
25-03-2021	70.922	10.810.199	146	6.812	9,60%	951.423	8,80%
26-03-2021	77.308	10.887.507	147	7.450	9,64%	958.832	8,81%
27-03-2021	79.262	10.966.769	152	7.408	9,35%	966.251	8,81%
28-03-2021	78.444	11.045.213	148	7.163	9,13%	973.414	8,81%
29-03-2021	75.958	11.121.171	130	7.093	9,34%	980.510	8,82%
30-03-2021	46.387	11.167.558	115	5.256	11,33%	985.363	8,82%
31-03-2021	41.827	11.209.385	143	5.775	13,81%	991.126	8,84%
01-04-2021	69.121	11.278.506	147	7.617	11,02%	998.744	8,86%
02-04-2021	73.543	11.352.049	150	7.917	10,77%	1.006.656	8,87%
03-04-2021	70.458	11.422.507	144	7.812	11,09%	1.014.433	8,88%
04-04-2021	69.095	11.491.602	133	7.111	10,29%	1.021.540	8,89%
05-04-2021	45.821	11.537.423	122	5.611	12,25%	1.027.152	8,90%
06-04-2021	35.604	11.573.027	116	4.952	13,91%	1.032.105	8,92%
07-04-2021	30.671	11.603.698	139	4.729	15,42%	1.036.823	8,94%
08-04-2021	70.204	11.673.902	154	7.851	11,18%	1.044.736	8,95%
09-04-2021	77.899	11.751.801	154	8.821	11,32%	1.053.531	8,96%
10-04-2021	73.833	11.825.634	154	7.886	10,68%	1.061.418	8,98%
11-04-2021	72.297	11.897.931	150	7.665	10,60%	1.069.083	8,99%
12-04-2021	73.293	11.971.224	137	6.173	8,42%	1.075.255	8,98%
13-04-2021	49.904	12.021.128	118	5.491	11,00%	1.080.744	8,99%
14-04-2021	36.705	12.057.833	146	5.041	13,73%	1.085.784	9,00%
15-04-2021	70.821	12.128.654	153	6.900	9,74%	1.092.688	9,01%
16-04-2021	77.375	12.206.029	156	7.214	9,32%	1.099.900	9,01%
17-04-2021	72.806	12.278.835	157	7.303	10,03%	1.107.506	9,02%
18-04-2021	74.989	12.353.824	154	6.852	9,14%	1.114.360	9,02%
19-04-2021	72.839	12.426.663	140	6.351	8,72%	1.120.713	9,02%
20-04-2021	45.505	12.472.168	119	4.774	10,49%	1.125.487	9,02%
21-04-2021	36.128	12.508.296	149	4.419	12,23%	1.129.901	9,03%
22-04-2021	66.267	12.574.563	157	6.339	9,57%	1.136.242	9,04%
23-04-2021	69.461	12.644.024	155	7.047	10,15%	1.143.286	9,04%
24-04-2021	65.303	12.709.327	155	6.389	9,78%	1.149.674	9,05%
25-04-2021	67.932	12.777.259	156	6.233	9,18%	1.155.906	9,05%
26-04-2021	69.029	12.846.288	140	5.757	8,34%	1.161.666	9,04%

Positividad día= nuevos casos PCR positivo / # exámenes PCR día. Positividad total= casos PCR positivos totales/ total de exámenes PCR

Reportado por Epidemiología MINSAL.

4. Porcentaje y media móvil (siete días) de positividad de exámenes PCR

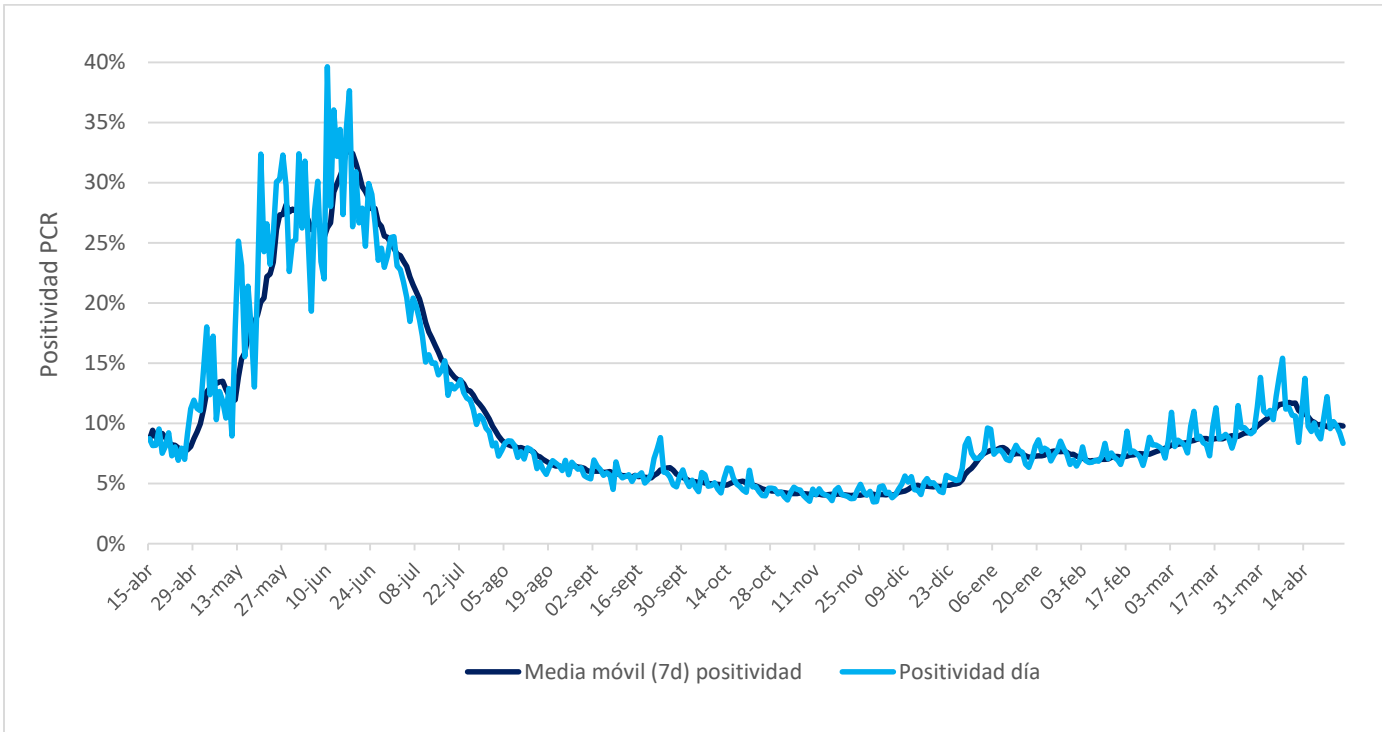

VI. Residencias sanitarias

1. Datos de residencias sanitarias informadas por región

Región	N° de Residencias Habilitadas	N° de Camas Totales	N° de Usuarios en Residencia	N° de Camas Disponibles	FOR
Arica y Parinacota	14	841	528	80	87%
Tarapacá	8	603	529	33	93%
Antofagasta	10	799	445	114	78%
Atacama	3	256	169	38	82%
Coquimbo	10	672	337	235	57%
Valparaíso	10	1.228	702	157	81%
Metropolitana	23	3.127	1.937	469	79%
O'Higgins	12	580	275	221	55%
Maule	20	844	491	110	81%
Ñuble	10	332	226	54	80%
Biobío	22	1.364	979	219	81%
Araucanía	11	713	455	106	80%
Los ríos	10	569	274	65	80%
Los Lagos	12	625	283	205	58%
Aysén	5	115	70	26	73%
Magallanes	12	418	236	88	72%
Totales de RS	192	13.086	7.936	2.220	77%
Otros Dispositivos	12	1.270	580	645	46%
Total	204	14.356	8.516	2.865	74%

- **N° de Residencias Habilitadas:** Número de dispositivos u hoteles habilitados.
- **N° de Camas Totales:** Número total de camas contratadas.
- **N° de Usuarios en Residencia:** Número de personas hospedadas en este día.
- **N° de Camas Disponibles:** Número total de camas disponibles para recibir usuarios. *(En este número se descuentan las camas que se consideran inhabilitadas por aseo, mantención, pieza compartida o para uso de staff de persona de turno)*
- **FOR:** factor de ocupación real, equivale a la ocupación, pero considerando el número de camas inhabilitadas
***FOR = camas ocupadas / (camas totales - camas inhabilitadas) ***