

# REPORTE

## *DIARIO*

26 de agosto de 2020



**#CuidémonosEntreTodos**

# I. Casos confirmados

## 1. Casos confirmados de Coronavirus a nivel nacional

	Casos confirmados acumulados	Casos nuevos totales	Casos nuevos con síntomas	Casos nuevos sin síntomas <sup>1</sup>	Casos nuevos sin notificar <sup>2</sup>	Casos activos confirmados	Fallecidos totales <sup>3</sup>	Casos confirmados recuperados <sup>4</sup>
Arica Parinacota	6.375	45	40	4	1	573	100	5.702
Tarapacá	10.465	38	24	9	5	536	196	9.738
Antofagasta	17.683	86	45	33	8	780	428	16.469
Atacama	5.375	28	20	8	0	660	40	4.677
Coquimbo	9.451	121	101	20	0	1.089	119	8.247
Valparaíso	21.846	141	103	31	7	1.336	652	19.853
Metropolitana	271.016	357	241	101	15	4.553	8402	258.015
O'Higgins	12.974	93	72	20	1	719	324	11.949
Maule	11.267	95	73	22	0	793	254	10.230
Ñuble	4.414	70	47	11	12	409	75	3.932
Biobío	16.042	140	103	34	3	1.899	191	13.958
Araucanía	4.989	27	16	3	8	282	92	4.621
De los Ríos	1.068	3	2	1	0	51	15	1.003
De los Lagos	6.221	64	49	13	2	680	66	5.475
Aysén	110	4	2	2	0	12	1	98
Magallanes	3.004	59	55	4	0	734	34	2.237
Desconocida	65	0	0	0	0	1	1	64
	<b>402.365</b>	<b>1.371</b>	<b>993</b>	<b>316</b>	<b>62</b>	<b>15.107</b>	<b>10.990</b>	<b>376.268</b>

Información Epivigila, Epidemiología y DEIS MINSAL

<sup>1</sup>Corresponden a pesquisa de pacientes asintomáticos en contacto estrecho con casos confirmados, con PCR (+).

<sup>2</sup>Casos que, teniendo un test de PCR positivo, no están ingresados aún en la plataforma de vigilancia epidemiológica (Epivigila).

<sup>3</sup>Corresponde a las estadísticas del DEIS.

<sup>4</sup>Para el cálculo estimado de confirmados recuperados se subtrae a los casos confirmados acumulados, los casos activos confirmados y los fallecidos.

## 2. Casos confirmados totales, casos activos y fallecidos

Fecha	Casos totales acumulados	Casos nuevos totales	Casos nuevos con síntomas	Casos nuevos sin síntomas <sup>1</sup>	Casos activos <sup>2</sup>	Fallecidos <sup>3</sup>	Casos confirmados recuperados <sup>4</sup>
13-07-2020	317.657	2.616	1.985	451	24.077	7.024	286.556
14-07-2020	319.493	1.836	1.444	244	23.205	7.069	289.220
15-07-2020	321.205	1.712	1.400	186	21.934	7.186	292.085
16-07-2020	323.698	2.475	1.949	367	21.107	7.290	295.301
17-07-2020	326.539	2.840	2.125	545	21.378	8.347	296.814
18-07-2020	328.846	2.185	1.624	373	20.952	8.445	299.449
19-07-2020	330.930	2.082	1.615	359	20.633	8.503	301.794
20-07-2020	333.029	2.099	1.599	340	20.404	8.633	303.992
21-07-2020	334.683	1.656	1.342	230	19.190	8.677	306.816
22-07-2020	336.402	1.741	1.391	238	18.439	8.722	309.241
23-07-2020	338.759	2.371	1.841	379	18.490	8.838	311.431
24-07-2020	341.304	2.545	2.005	373	18.694	8.914	313.696
25-07-2020	343.592	2.287	1.752	399	18.403	9.020	316.169
26-07-2020	345.790	2.198	1.620	449	18.583	9.112	318.095
27-07-2020	347.923	2.133	1.475	487	18.782	9.187	319.954
28-07-2020	349.800	1.876	1.236	462	18.228	9.240	322.332
29-07-2020	351.575	1.773	1.294	346	17.740	9.278	324.557
30-07-2020	353.536	1.948	1.428	388	17.531	9.377	326.628
31-07-2020	355.667	2.123	1.540	450	17.883	9.457	328.327
01-08-2020	357.658	1.979	1.426	440	17.621	9.533	330.507
02-08-2020	359.731	2.081	1.482	473	17.712	9.608	332.411
03-08-2020	361.493	1.762	1.119	527	17.810	9.707	333.976
04-08-2020	362.962	1.462	1.049	350	16.887	9.745	336.330
05-08-2020	364.723	1.781	1.216	482	16.640	9.792	338.291
06-08-2020	366.671	1.947	1.383	403	16.614	9.889	340.168
07-08-2020	368.825	2.149	1.479	570	16.699	9.958	342.168
08-08-2020	371.023	2.201	1.511	604	16.880	10.011	344.133
09-08-2020	373.056	2.036	1.452	502	17.153	10.077	345.826
10-08-2020	375.044	1.988	1.319	605	17.563	10.139	347.342
11-08-2020	376.616	1.566	1.061	424	16.897	10.178	349.541
12-08-2020	378.168	1.540	1.071	421	16.544	10.205	351.419
13-08-2020	380.034	1.852	1.343	425	16.604	10.299	353.131
14-08-2020	382.111	2.077	1.396	616	16.734	10.340	355.037
15-08-2020	383.902	1.777	1.158	552	16.556	10.395	356.951
16-08-2020	385.946	2.086	1.383	634	16.666	10.452	358.828
17-08-2020	387.502	1.556	1.012	480	16.604	10.513	360.385
18-08-2020	388.855	1.336	846	443	15.869	10.546	362.440
19-08-2020	390.037	1.233	876	316	15.174	10.578	364.285
20-08-2020	391.849	1.813	1.265	453	15.116	10.671	366.063
21-08-2020	393.769	1.920	1.328	496	15.149	10.723	367.897
22-08-2020	395.708	1.926	1.267	600	15.186	10.792	369.730
23-08-2020	397.665	1.942	1.315	554	15.634	10.852	371.179
24-08-2020	399.568	1.903	1.265	580	16.188	10.916	372.464
25-08-2020	400.985	1.406	887	473	15.564	10.958	374.463
26-08-2020	402.365	1.371	993	316	15.107	10.990	376.268

Información Epivigila, Epidemiología y DEIS MINSAL

Nota explicativa: para esta tabla, el cálculo de casos confirmados activos y casos confirmados recuperados corresponde a la información disponible en la fecha en que se reportan en el Informe Diario.

<sup>1</sup>Corresponden a pesquisa de pacientes asintomáticos en contacto estrecho con casos confirmados, con PCR (+).

<sup>2</sup>Corresponde a personas vivas confirmadas con COVID-19 cuya fecha de inicio de síntomas, de notificación o de toma de muestra es menor o igual a 14 días a la fecha del reporte actual.

<sup>3</sup>Corresponde a las estadísticas del DEIS.

<sup>4</sup>Para el cálculo estimado de confirmados recuperados se substraen a los casos confirmados acumulados, los casos activos confirmados y los fallecidos.

### 3. Curva de casos activos y recuperados según fecha de inicio de síntomas

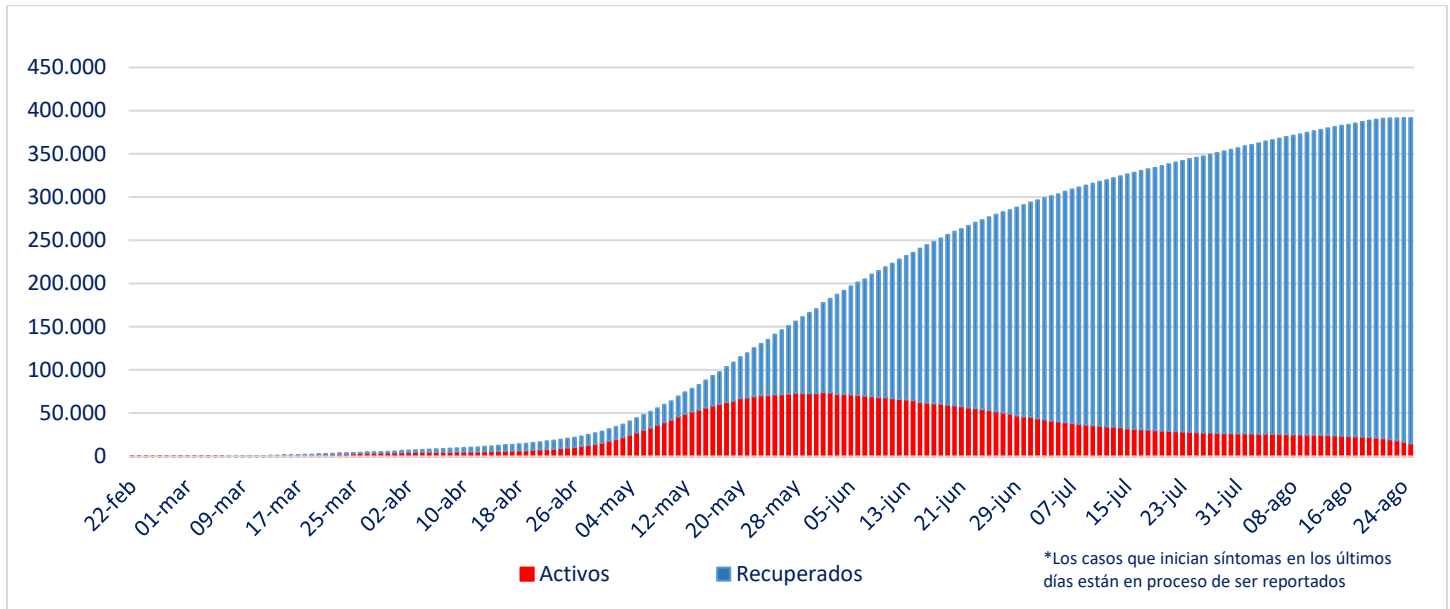

Fuente: Sistema de Notificación EPIVIGILA. Depto. de Epidemiología, DIPLAS MINSAL

Nota explicativa: para construir esta curva, se realiza el cálculo de casos activos y recuperados a partir del último día disponible de información, actualizando la curva completa hacia atrás. El número de fallecidos no aparece en este gráfico.

#### 4. Evolución de nuevos casos confirmados por 100 mil habitantes (media móvil 7 días)

##### a. Regiones con 10 o más casos (por 100 mil habitantes)

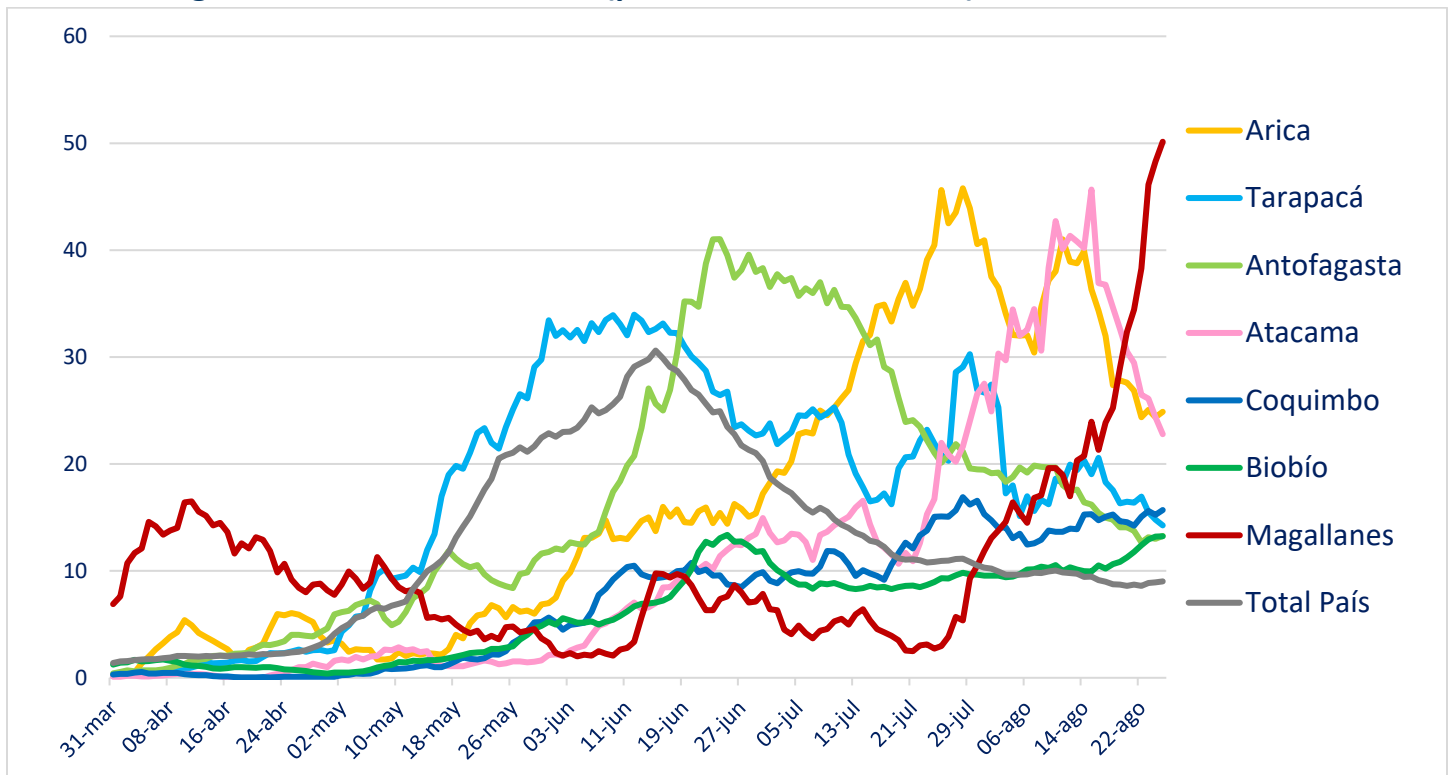

##### b. Regiones con menos de 10 casos (por 100 mil habitantes)

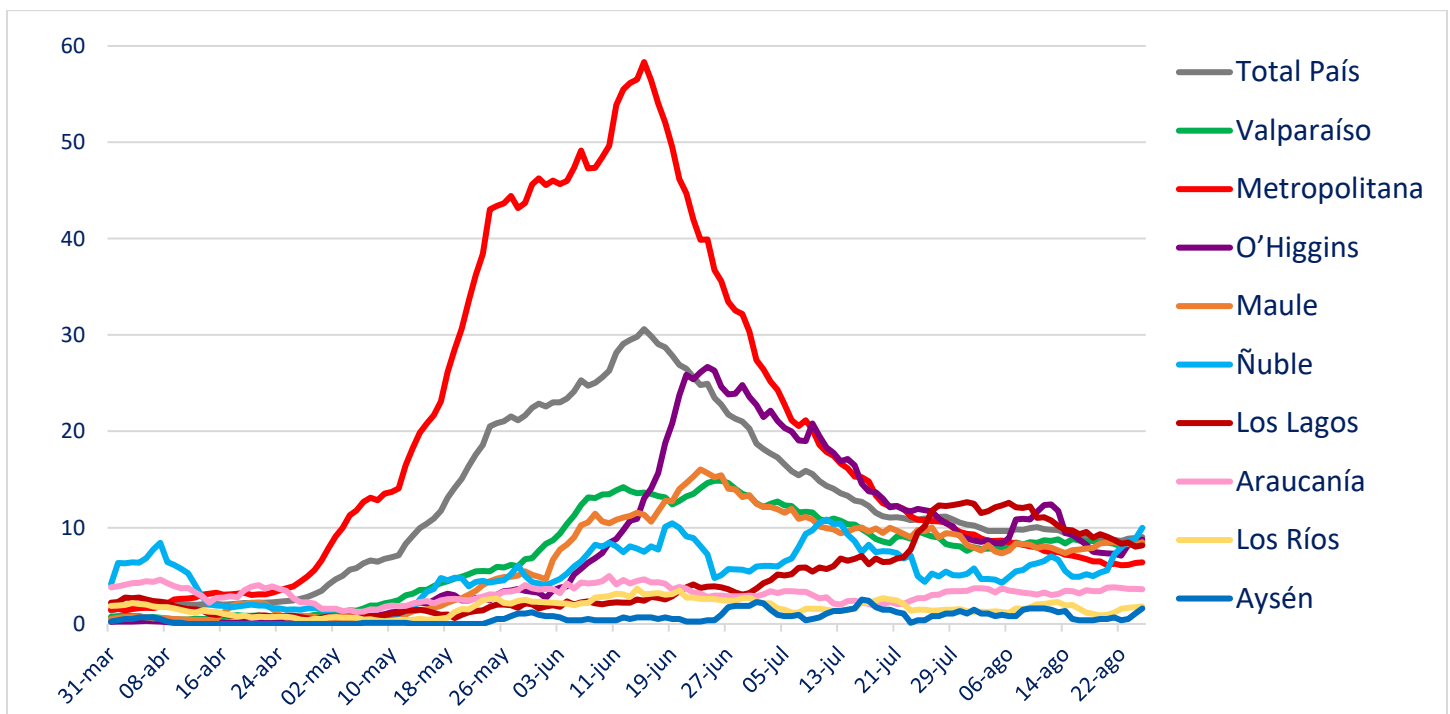

## II. Casos probables

### 1. Casos probables por región

Región	Casos probables acumulados	Casos activos probables
Arica Parinacota	315	13
Tarapacá	733	176
Antofagasta	897	123
Atacama	76	25
Coquimbo	1.081	167
Valparaíso	8.015	605
Metropolitana	30.775	923
O'Higgins	2.529	334
Maule	695	38
Ñuble	1.038	144
Biobío	1.980	447
Araucanía	46	5
De los Ríos	12	5
De los Lagos	353	50
Aysén	0	0
Magallanes	43	19
	<b>48.588</b>	<b>3.074</b>

## 2. Casos probables acumulados y activos informados por fecha

Fecha	Casos probables acumulados	Casos activos probables
13-07-2020	39.038	6.321
14-07-2020	39.219	5.800
15-07-2020	39.270	5.601
16-07-2020	38.833	5.390
17-07-2020	40.056	4.922
18-07-2020	39.477	4.227
19-07-2020	38.695	3.487
20-07-2020	38.294	2.743
21-07-2020	39.828	2.414
22-07-2020	39.568	1.853
23-07-2020	39.282	1.511
24-07-2020	39.930	1.305
25-07-2020	39.757	1.076
26-07-2020	39.686	887
27-07-2020	39.662	730
28-07-2020	39.625	640
29-07-2020	39.554	629
30-07-2020	39.523	616
31-07-2020	39.594	654
01-08-2020	39.616	645
02-08-2020	39.600	665
03-08-2020	39.649	622
04-08-2020	39.638	547
05-08-2020	40.683	1.207
06-08-2020	41.400	1.625
07-08-2020	42.049	2.028
08-08-2020	42.506	2.298
09-08-2020	42.999	2.638
10-08-2020	43.152	2.669
11-08-2020	43.300	2.625
12-08-2020	43.921	2.970
13-08-2020	44.501	3.247
14-08-2020	44.984	3.535
15-08-2020	45.327	3.641
16-08-2020	45.731	3.702
17-08-2020	45.818	3.489
18-08-2020	45.939	3.184
19-08-2020	46.333	3.210
20-08-2020	46.657	3.189
21-08-2020	47.054	3.290
22-08-2020	47.408	3.333
23-08-2020	47.879	3.459
24-08-2020	47.959	3.240
25-08-2020	48.096	2.933
26-08-2020	48.588	3.074

### III. Pacientes Fallecidos

#### 1. Pacientes fallecidos por grupo etario

Tramos de edad	# pacientes	% total	% agrupado
≤ 39 años	246	2,24%	2,24%
40 a 49 años	377	3,43%	3,43%
50 a 59 años	1.148	10,45%	10,45%
60 a 69 años	2.354	21,42%	21,42%
70 a 79 años	3.097	28,18%	<b>62,47%</b>
80 a 89 años	2.751	25,03%	
≥90 años	1.017	9,25%	
<b>Total</b>	<b>10.990</b>	<b>100,0%</b>	<b>100,0%</b>

#### 2. Fallecidos según fecha de defunción, de acuerdo a criterios DEIS

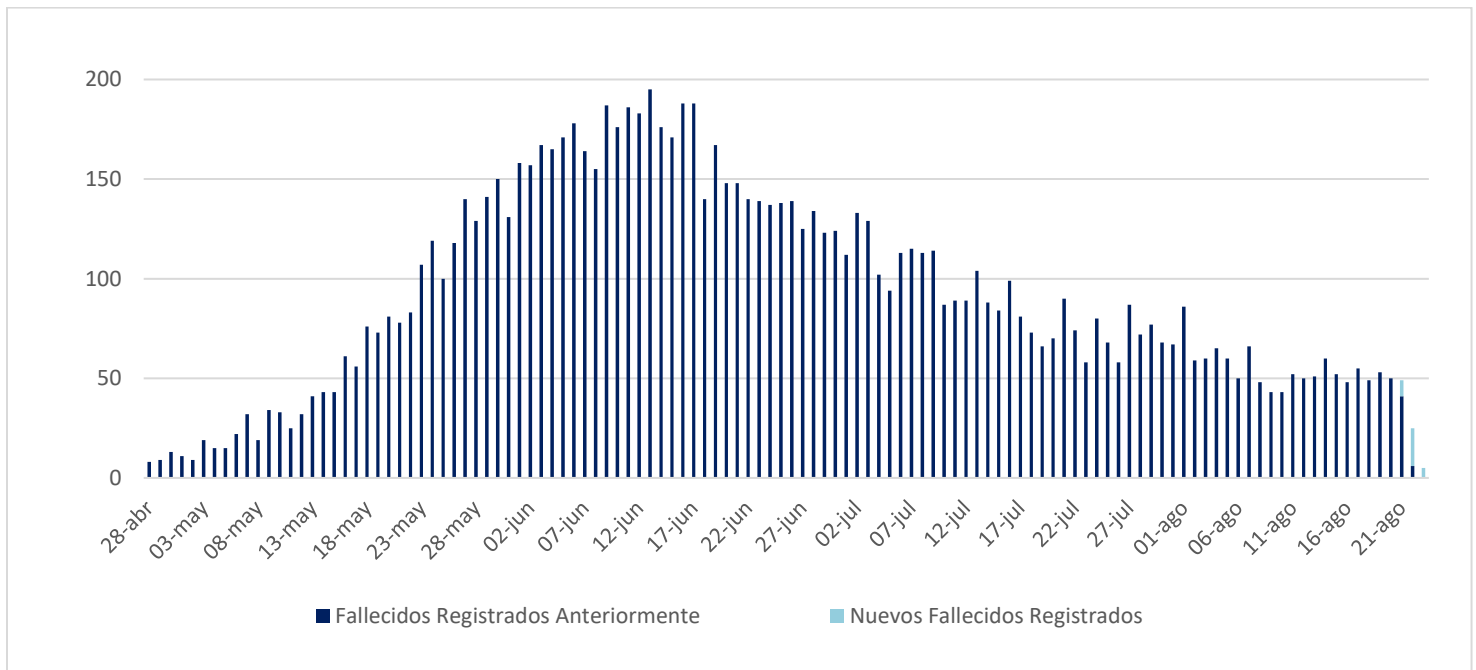



## IV. Capacidad Hospitalaria

### 1. Sistema Integrado Covid 19, camas de unidades de cuidados intensivos (UCI)

Total de ventiladores	2.672	Ventiladores disponibles	551	Ventiladores ocupados	2.121
-----------------------	-------	--------------------------	-----	-----------------------	-------

### 2. Hospitalización en unidades de cuidados intensivos (UCI) de pacientes Covid 19

Región	# pacientes	% total
Arica	19	1,89%
Tarapacá	18	1,79%
Antofagasta	69	6,87%
Atacama	6	0,60%
Coquimbo	39	3,88%
Valparaíso	93	9,26%
Santiago	563	56,08%
O'Higgins	43	4,28%
Maule	28	2,79%
Ñuble	12	1,20%
Biobío	82	8,17%
Araucanía	6	0,60%
Los Ríos	1	0,10%
Los Lagos	16	1,59%
Aysén	1	0,10%
Magallanes	8	0,80%
<b>Total</b>	<b>1.004</b>	<b>100%</b>

Tramos de edad	# pacientes	% total
≤ 39 años	64	6,37%
40 a 49 años	84	8,37%
50 a 59 años	220	21,91%
60 a 69 años	350	34,86%
≥ 70 años	286	28,49%
<b>Total</b>	<b>1.004</b>	<b>100%</b>

Tipo de ventilación	# pacientes	% total
En ventilación mecánica	727	72,41%
Sin ventilación mecánica	212	21,12%
Ventilación mecánica no invasiva	65	6,47%
<b>Total</b>	<b>1.004</b>	<b>100%</b>

\* Pacientes reportados durante el día anterior con 24 hrs. de desfase, UGCC

### 3. Hospitalización diaria en unidades de cuidados intensivos (UCI)

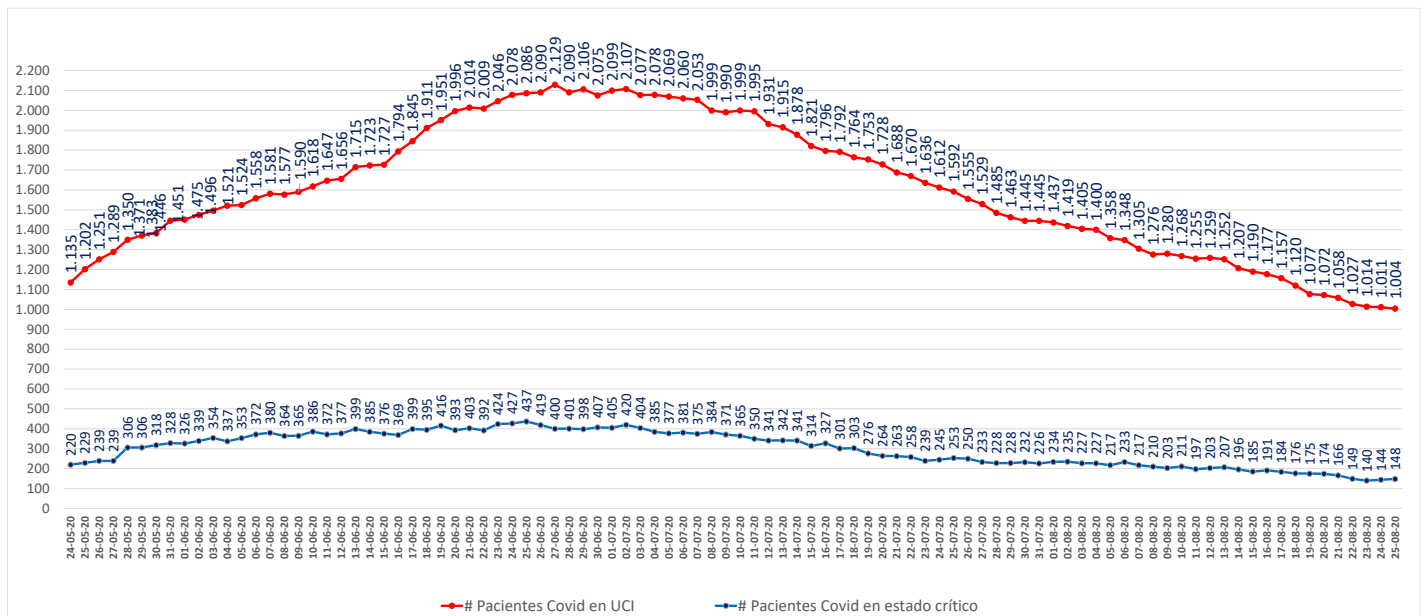

\* Pacientes reportados durante el día anterior con 24 hrs. de desfase, UGCC

## 4. Hospitalización de pacientes Covid19 en sistema integrado

Fecha	Camas básicas	Camas media	UTI	UCI	Total
14-07-2020	2.718	1.681	1.135	1.878	7.412
15-07-2020	2.517	1.602	1.093	1.821	7.033
16-07-2020	2.544	1.578	1.077	1.796	6.995
17-07-2020	2.418	1.561	1.065	1.792	6.836
18-07-2020	2.277	1.531	1.061	1.764	6.633
19-07-2020	2.131	1.557	1.042	1.753	6.483
20-07-2020	2.139	1.580	1.039	1.728	6.486
21-07-2020	1.997	1.455	1.062	1.688	6.202
22-07-2020	1.947	1.461	1.044	1.670	6.122
23-07-2020	1.936	1.434	1.040	1.636	6.046
24-07-2020	1.890	1.412	1.034	1.612	5.948
25-07-2020	1.886	1.403	1.029	1.592	5.910
26-07-2020	1.895	1.429	1.023	1.555	5.902
27-07-2020	1.839	1.392	1.005	1.529	5.765
28-07-2020	1.815	1.369	939	1.485	5.608
29-07-2020	1.792	1.351	894	1.463	5.500
30-07-2020	1.779	1.355	887	1.445	5.466
31-07-2020	1.755	1.341	877	1.445	5.418
01-08-2020	1.769	1.323	860	1.437	5.389
02-08-2020	1.746	1.344	863	1.419	5.372
03-08-2020	1.700	1.317	849	1.405	5.271
04-08-2020	1.675	1.284	845	1.400	5.204
05-08-2020	1.641	1.268	844	1.358	5.111
06-08-2020	1.632	1.267	839	1.348	5.086
07-08-2020	1.669	1.284	825	1.305	5.083
08-08-2020	1.679	1.259	817	1.276	5.031
09-08-2020	1.674	1.253	780	1.280	4.987
10-08-2020	1.684	1.247	747	1.268	4.946
11-08-2020	1.693	1.209	745	1.255	4.902
12-08-2020	1.681	1.221	740	1.259	4.901
13-08-2020	1.670	1.241	747	1.252	4.910
14-08-2020	1.642	1.243	723	1.207	4.815
15-08-2020	1.672	1.262	719	1.190	4.843
16-08-2020	1.660	1.255	738	1.177	4.830
17-08-2020	1.594	1.253	734	1.157	4.738
18-08-2020	1.579	1.240	726	1.120	4.665
19-08-2020	1.495	1.203	728	1.077	4.503
20-08-2020	1.385	1.158	715	1.072	4.330
21-08-2020	1.398	1.133	695	1.058	4.284
22-08-2020	1.389	1.131	695	1.027	4.242
23-08-2020	1.388	1.144	681	1.014	4.227
24-08-2020	1.412	1.148	693	1.011	4.264
25-08-2020	1.435	1.069	682	1.004	4.190

\* UGCC

## 5. Evolución semanal de egresos hospitalarios pacientes Covid19

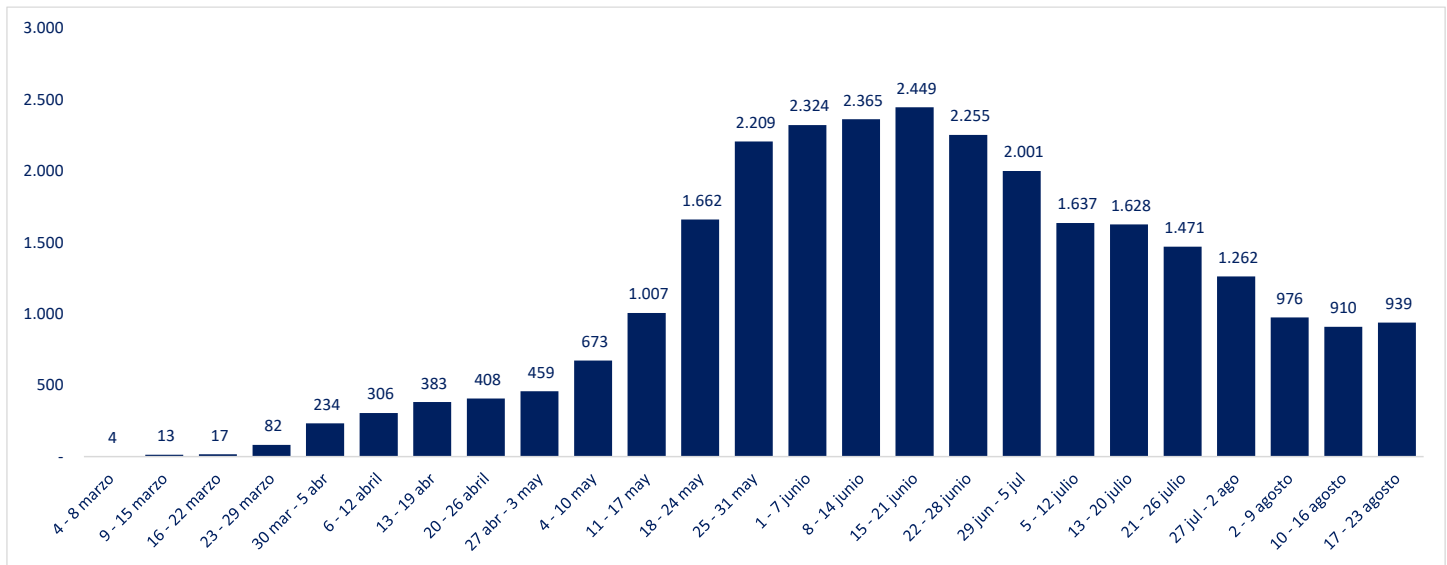

\*UGCC

## V. Exámenes PCR

### 1. Exámenes PCR informados por tipo de establecimiento

	# exámenes realizados	% total	# exámenes informados últimas 24 hrs
Instituto de salud pública	114.221	5,0%	706
Hospitales públicos	1.042.411	45,8%	10.142
Privados	1.119.591	49,2%	9.409
	<b>2.276.223</b>	<b>100%</b>	<b>20.257</b>

\*Reportado por Epidemiología MINSAL

### 2. Datos de exámenes PCR informados según laboratorios por región en las últimas 24 hrs.

Región	# exámenes informados	# nuevos casos	Positividad día	Positividad última semana
Arica y Parinacota	226	45	20%	11%
Tarapacá	517	38	7%	9%
Antofagasta	1.337	86	6%	7%
Atacama	403	28	7%	11%
Coquimbo	765	121	16%	14%
Valparaíso	2.171	141	6%	6%
Metropolitana	6.983	357	5%	5%
O'Higgins	841	93	11%	7%
Maule	1.527	95	6%	6%
Ñuble	556	70	13%	9%
Biobío	1.596	140	9%	9%
Araucanía	836	27	3%	4%
Los Ríos	364	3	1%	2%
Los Lagos	1.753	64	4%	3%
Aysén	107	4	4%	1%
Magallanes	275	59	21%	17%
Desconocida	0	0	-	-
	<b>20.257</b>	<b>1.371</b>	<b>7%</b>	<b>7%</b>

Positividad día = nuevos casos/# exámenes día

Región según toma la muestra

### 3. Exámenes PCR informados por días, acumulados y número de laboratorios que reportan

Fecha	# exámenes informados	# total de exámenes	# laboratorios que reporta	# nuevos casos	Positividad día	Casos totales acumulados	Positividad total
13-07-2020	17.467	1.310.265	85	2.616	14,98%	317.657	24,24%
14-07-2020	12.238	1.322.503	70	1.836	15,00%	319.493	24,16%
15-07-2020	12.209	1.334.712	93	1.712	14,02%	321.205	24,07%
16-07-2020	17.192	1.351.904	94	2.475	14,40%	323.680	23,94%
17-07-2020	18.699	1.370.603	99	2.840	15,19%	326.520	23,82%
18-07-2020	17.716	1.388.319	87	2.185	12,33%	328.705	23,68%
19-07-2020	15.728	1.404.047	96	2.082	13,24%	330.787	23,56%
20-07-2020	16.343	1.420.390	90	2.099	12,84%	332.886	23,44%
21-07-2020	12.590	1.432.980	75	1.656	13,15%	334.542	23,35%
22-07-2020	12.793	1.445.773	94	1.741	13,61%	336.283	23,26%
23-07-2020	18.867	1.464.640	101	2.371	12,57%	338.654	23,12%
24-07-2020	21.071	1.485.711	101	2.545	12,08%	341.199	22,97%
25-07-2020	19.133	1.504.844	99	2.287	11,95%	343.486	22,83%
26-07-2020	19.709	1.524.553	102	2.198	11,15%	345.684	22,67%
27-07-2020	21.544	1.546.097	93	2.133	9,90%	347.817	22,50%
28-07-2020	17.596	1.563.693	75	1.876	10,66%	349.693	22,36%
29-07-2020	17.130	1.580.823	97	1.773	10,35%	351.466	22,23%
30-07-2020	20.295	1.601.118	105	1.948	9,60%	353.414	22,07%
31-07-2020	22.874	1.623.992	105	2.123	9,28%	355.537	21,89%
01-08-2020	24.398	1.648.390	104	1.979	8,11%	357.516	21,69%
02-08-2020	24.899	1.673.289	105	2.081	8,36%	359.597	21,49%
03-08-2020	24.269	1.697.558	99	1.762	7,26%	361.359	21,29%
04-08-2020	18.857	1.716.415	77	1.462	7,75%	362.821	21,14%
05-08-2020	21.398	1.737.813	108	1.781	8,32%	364.602	20,98%
06-08-2020	22.802	1.760.615	111	1.947	8,54%	366.549	20,82%
07-08-2020	25.243	1.785.858	112	2.149	8,51%	368.698	20,65%
08-08-2020	27.037	1.812.895	113	2.201	8,14%	370.899	20,46%
09-08-2020	28.460	1.841.355	112	2.036	7,15%	372.935	20,25%
10-08-2020	26.012	1.867.367	100	1.988	7,64%	374.923	20,08%
11-08-2020	22.249	1.889.616	83	1.566	7,04%	376.489	19,92%
12-08-2020	19.348	1.908.964	104	1.540	7,96%	378.029	19,80%
13-08-2020	23.628	1.932.592	112	1.541	6,52%	379.570	19,64%
14-08-2020	27.618	1.960.210	115	2.077	7,52%	381.958	19,49%
15-08-2020	28.499	1.988.709	112	1.777	6,24%	383.735	19,30%
16-08-2020	30.882	2.019.591	118	2.086	6,75%	385.821	19,10%
17-08-2020	25.289	2.044.880	97	1.556	6,15%	387.377	18,94%
18-08-2020	23.199	2.068.079	83	1.336	5,76%	388.713	18,80%
19-08-2020	19.275	2.087.354	111	1.233	6,40%	389.946	18,68%
20-08-2020	26.278	2.113.632	114	1.813	6,90%	391.759	18,53%
21-08-2020	28.669	2.142.301	119	1.920	6,70%	393.679	18,38%
22-08-2020	29.727	2.172.028	117	1.926	6,48%	395.605	18,21%
23-08-2020	31.981	2.204.009	120	1.942	6,07%	397.547	18,04%
24-08-2020	27.454	2.231.463	103	1.903	6,93%	399.450	17,90%
25-08-2020	24.503	2.255.966	84	1.406	5,74%	400.856	17,77%
26-08-2020	20.257	2.276.223	114	1.371	6,77%	402.227	17,67%

Positividad día= nuevos casos/ # exámenes día. Positividad total= casos totales/ total de exámenes  
Reportado por Epidemiología MINSAL.

#### 4. Porcentaje y media móvil (siete días) de positividad de exámenes PCR

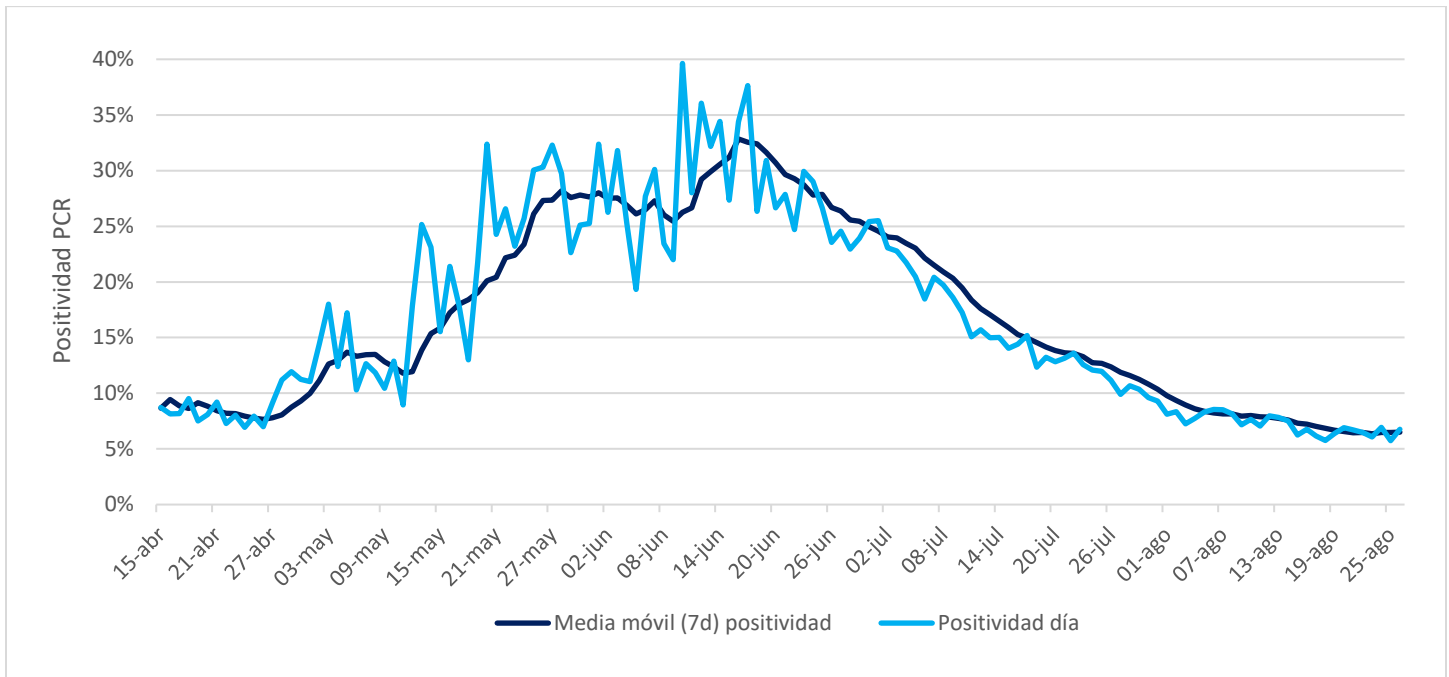

## VI. Residencias sanitarias

### 1. Datos de residencias sanitarias informadas por región

Región	N° de camas totales	N° de usuarios en residencias	N° de residencias habilitadas
Arica y Parinacota	735	604	13
Tarapacá	611	473	8
Antofagasta	956	262	14
Atacama	399	160	4
Coquimbo	640	286	10
Valparaíso	1.154	368	9
Metropolitana	2.608	1.014	24
O'Higgins	235	161	5
Maule	594	342	14
Ñuble	284	241	7
Biobío	941	652	15
Araucanía	395	223	6
Los Ríos	199	90	5
Los Lagos	454	147	11
Aysén	30	18	2
Magallanes	138	104	9
<b>Total</b>	<b>10.373</b>	<b>5.145</b>	<b>156</b>