

# REPORTE

*DIARIO*

26 de Noviembre de 2020



**#CuidémonosEntreTodos**

# I. Casos confirmados

## 1. Casos confirmados de Coronavirus a nivel nacional

	Casos confirmados acumulados	Casos nuevos totales	Casos nuevos con síntomas	Casos nuevos sin síntomas	Casos nuevos sin notificar <sup>1</sup>	Casos activos confirmados <sup>4</sup>	Fallecidos totales <sup>2</sup>	Casos confirmados recuperados <sup>3</sup>
Arica Parinacota	10.176	20	8	9	3	123	200	9.847
Tarapacá	13.746	55	18	37	0	230	253	13.262
Antofagasta	22.088	31	18	13	0	161	559	21.348
Atacama	8.100	4	2	2	0	73	103	7.927
Coquimbo	13.016	18	13	5	0	115	265	12.632
Valparaíso	32.110	101	75	24	2	435	1.140	30.512
Metropolitana	303.852	280	207	69	4	1.848	10.278	291.473
O'Higgins	19.699	41	34	7	0	264	535	18.909
Maule	20.768	89	57	32	0	493	485	19.792
Ñuble	8.583	66	50	16	0	329	174	8.083
Biobío	35.472	315	262	53	0	1.654	594	33.203
Araucanía	16.882	173	123	48	2	888	216	15.783
De los Ríos	5.770	83	47	36	0	602	50	5.122
De los Lagos	20.013	189	108	80	1	1.124	186	18.701
Aysén	1.236	5	4	1	0	43	13	1.181
Magallanes	14.105	94	56	37	1	490	183	13.426
Desconocida	46	0	0	0	0	0	1	46
	<b>545.662</b>	<b>1.564</b>	<b>1.082</b>	<b>469</b>	<b>13</b>	<b>8.872</b>	<b>15.235</b>	<b>521.247</b>

Información Epivigila, Epidemiología y DEIS MINSAL

<sup>1</sup>Casos que, teniendo un test de PCR positivo, no están ingresados aún en la plataforma de vigilancia epidemiológica (Epivigila).

<sup>2</sup>Corresponde a las estadísticas del DEIS.

<sup>3</sup>Para el cálculo estimado de confirmados recuperados se sustrae a los casos confirmados acumulados, los casos activos confirmados y los fallecidos.

<sup>4</sup>El cálculo de casos activos excluye a fallecidos debido a Covid-19 con y sin confirmación de laboratorio (U07.1 y U07.2, respectivamente), debidamente notificados en la plataforma Epivigila

## 2. Casos confirmados totales, casos activos y fallecidos

Fecha	Casos totales acumulados	Casos nuevos totales	Casos nuevos con síntomas	Casos nuevos sin síntomas	Casos activos <sup>1</sup>	Fallecidos <sup>2</sup>	Casos confirmados recuperados <sup>3</sup>
13-10-2020	484.280	1.392	898	462	14.385	13.415	456.499
14-10-2020	485.372	1.089	822	256	13.884	13.415	458.073
15-10-2020	486.496	1.122	889	210	13.526	13.434	459.536
16-10-2020	488.190	1.689	1.141	510	13.564	13.588	461.097
17-10-2020	490.003	1.811	1.189	600	13.703	13.635	462.712
18-10-2020	491.760	1.759	1.149	591	14.182	13.676	463.943
19-10-2020	493.305	1.545	1.034	476	14.608	13.676	465.021
20-10-2020	494.478	1.099	726	345	14.049	13.702	466.643
21-10-2020	495.637	1.152	830	311	13.565	13.719	468.269
22-10-2020	497.131	1.495	1.030	428	13.490	13.792	469.765
23-10-2020	498.906	1.773	1.160	584	13.635	13.844	471.343
24-10-2020	500.542	1.631	1.121	491	9.990	13.892	476.576
25-10-2020	502.063	1.540	1.026	491	9.784	13.944	478.252
26-10-2020	503.598	1.505	1.010	472	9.634	14.003	479.877
27-10-2020	504.525	922	569	300	9.035	14.026	481.379
28-10-2020	505.530	1.004	738	234	8.507	14.032	482.906
29-10-2020	507.050	1.519	1.064	425	8.925	14.118	483.922
30-10-2020	508.571	1.529	965	535	9.176	14.158	485.152
31-10-2020	510.256	1.686	1.077	579	9.121	14.207	486.642
01-11-2020	511.864	1.607	1.031	548	9.164	14.247	488.166
02-11-2020	513.188	1.314	824	477	9.074	14.302	489.525
03-11-2020	514.202	1.009	688	308	8.776	14.319	490.820
04-11-2020	515.042	846	633	200	8.266	14.340	492.149
05-11-2020	516.582	1.540	1.044	458	8.640	14.404	493.250
06-11-2020	518.390	1.801	1.145	605	9.346	14.450	494.303
07-11-2020	519.977	1.568	1.026	519	9.334	14.499	495.852
08-11-2020	521.558	1.576	1.058	514	9.311	14.543	497.411
09-11-2020	522.879	1.318	836	456	9.094	14.588	498.904
10-11-2020	523.907	1.083	687	371	8.861	14.611	500.142
11-11-2020	524.804	904	636	253	8.451	14.633	501.426
12-11-2020	526.438	1.631	1.145	468	8.968	14.699	502.475
13-11-2020	528.030	1.592	1.012	543	9.454	14.738	503.540
14-11-2020	529.676	1.644	1.093	536	9.358	14.777	505.243
15-11-2020	531.273	1.597	1.029	545	9.455	14.819	506.700
16-11-2020	532.604	1.331	848	447	9.374	14.863	508.067
17-11-2020	533.610	1.003	656	317	9.025	14.883	509.401
18-11-2020	534.558	945	697	242	8.592	14.897	510.766
19-11-2020	536.012	1.455	1.051	386	8.880	14.955	511.874
20-11-2020	537.585	1.573	1.071	479	9.351	15.003	512.927
21-11-2020	539.143	1.550	1.019	502	9.224	15.030	514.584
22-11-2020	540.640	1.497	961	522	9.145	15.069	516.121
23-11-2020	542.080	1.440	903	505	9.144	15.106	517.524
24-11-2020	543.087	1.005	702	287	8.816	15.131	518.834
25-11-2020	544.092	1.004	780	218	8.468	15.138	520.180
26-11-2020	545.662	1.564	1.082	469	8.872	15.235	521.247

Información Epivigila, Epidemiología y DEIS MINSAL

Nota explicativa: para esta tabla, el cálculo de casos confirmados activos y casos confirmados recuperados corresponde a la información disponible en la fecha en que se reportan en el Informe Diario.

<sup>1</sup>Corresponde a personas vivas confirmadas con COVID-19 cuya fecha de inicio de síntomas, de notificación o de toma de muestra es menor o igual a 14 días a la fecha del reporte actual.

<sup>2</sup>Corresponde a las estadísticas del DEIS.

<sup>3</sup>Para el cálculo estimado de confirmados recuperados se subtrae a los casos confirmados acumulados, los casos activos confirmados y los fallecidos.

### 3. Curva de casos activos y recuperados según fecha de inicio de síntomas

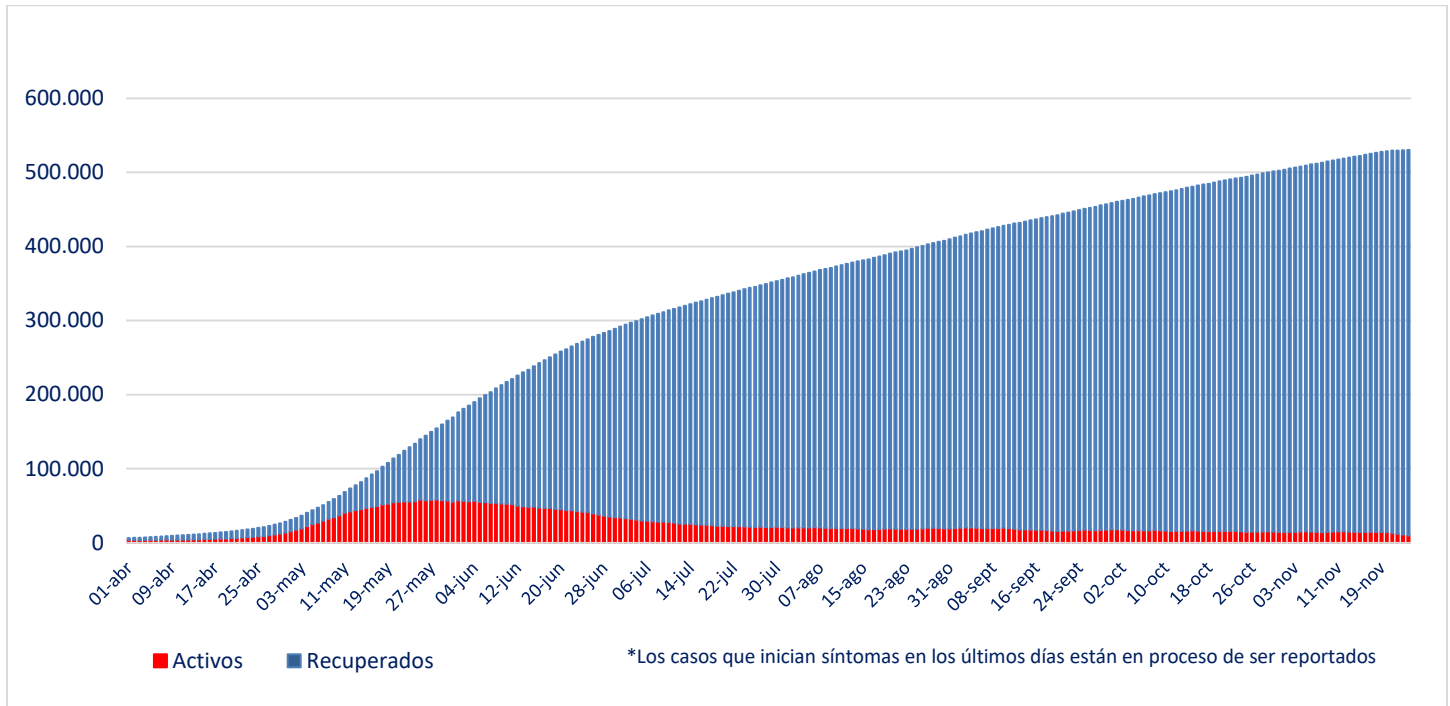

Fuente: Sistema de Notificación EPIVIGILA. Depto. de Epidemiología, DIPLAS MINSAL

Nota explicativa: para construir esta curva, se realiza el cálculo de casos activos y recuperados a partir del último día disponible de información, actualizando la curva completa hacia atrás. El número de fallecidos no aparece en este gráfico.

#### 4. Evolución de nuevos casos confirmados por 100 mil habitantes (media móvil 7 días)

##### a. Regiones con 10 o más casos (por 100 mil habitantes)

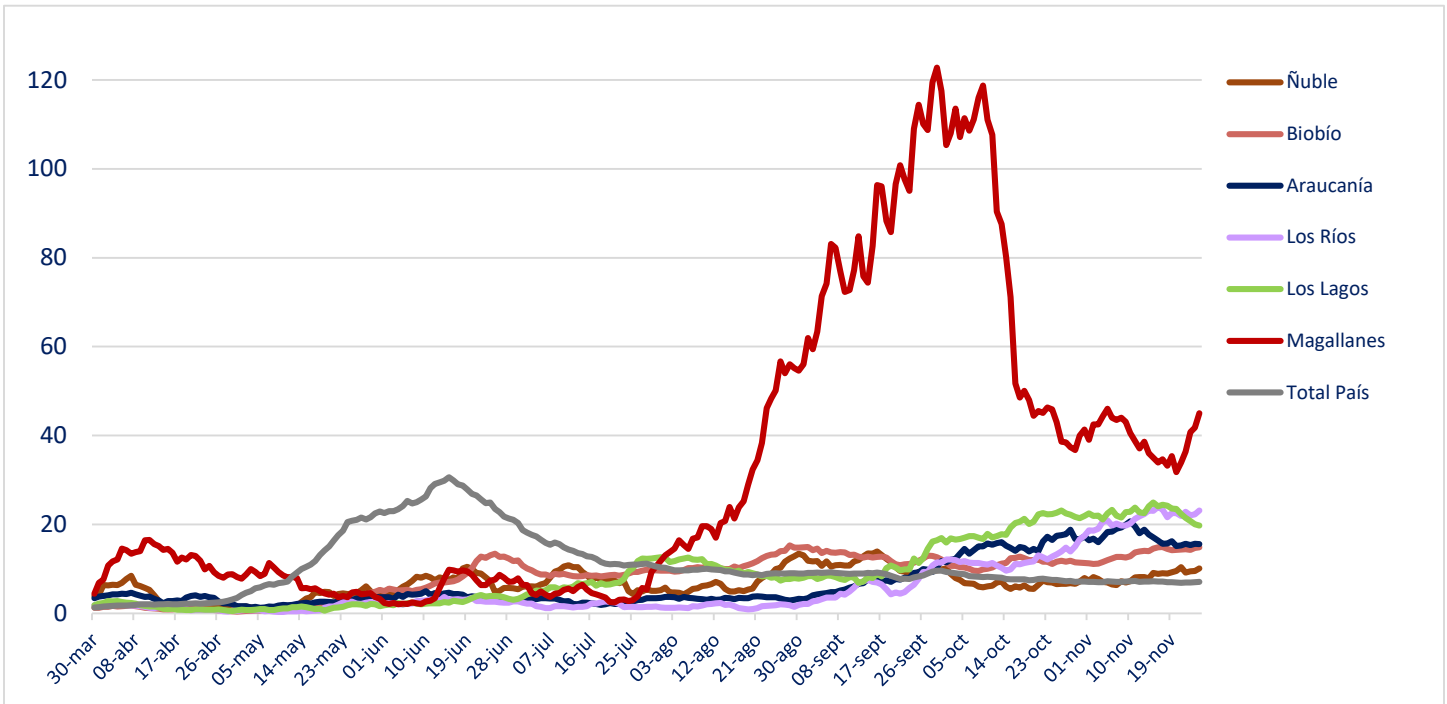

##### b. Regiones con menos de 10 casos (por 100 mil habitantes)

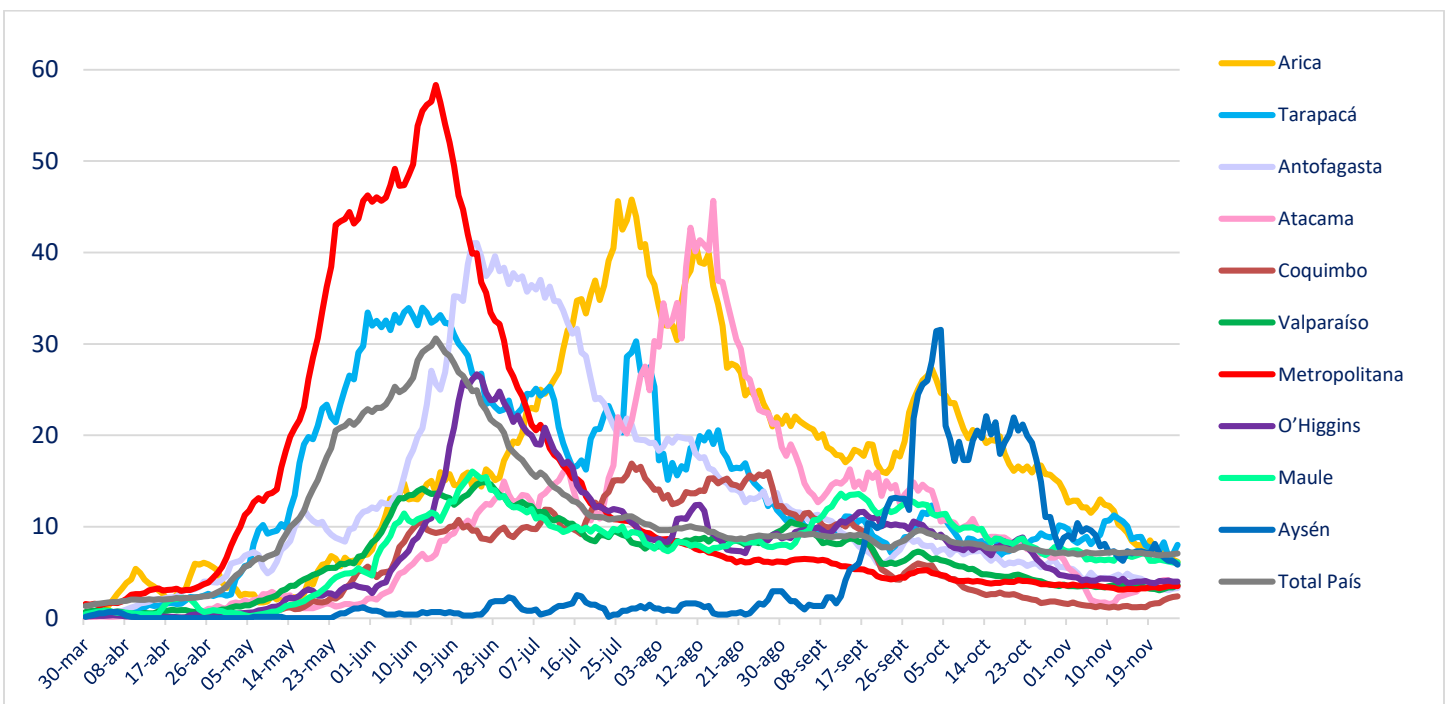

## II. Casos probables

### 1. Casos probables por región

Región	Casos probables acumulados	Casos activos probables
Arica Parinacota	357	3
Tarapacá	2119	74
Antofagasta	1278	16
Atacama	75	13
Coquimbo	1891	33
Valparaíso	13104	233
Metropolitana	38211	639
O'Higgins	4503	95
Maule	752	21
Ñuble	2719	157
Biobío	5931	313
Araucanía	642	95
De los Ríos	210	33
De los Lagos	1435	167
Aysén	109	4
Magallanes	1325	78
	<b>74.661</b>	<b>1.974</b>

## 2. Casos probables acumulados y activos informados por fecha

Fecha	Casos probables acumulados	Casos activos probables
13-10-2020	64.116	2.573
14-10-2020	64.189	2.446
15-10-2020	64.577	2.583
16-10-2020	64.966	2.735
17-10-2020	65.245	2.781
18-10-2020	65.536	2.809
19-10-2020	65.630	2.670
20-10-2020	65.715	2.448
21-10-2020	66.056	2.545
22-10-2020	66.411	2.657
23-10-2020	66.702	2.714
24-10-2020	67.030	2.063
25-10-2020	67.317	2.093
26-10-2020	67.400	1.920
27-10-2020	67.462	1.693
28-10-2020	67.836	1.827
29-10-2020	68.164	1.908
30-10-2020	68.378	1.905
31-10-2020	68.675	1.944
01-11-2020	68.933	1.925
02-11-2020	69.004	1.775
03-11-2020	69.046	1.616
04-11-2020	69.402	1.712
05-11-2020	69.672	1.732
06-11-2020	69.879	1.698
07-11-2020	70.171	1.721
08-11-2020	70.468	1.807
09-11-2020	70.552	1.658
10-11-2020	70.608	1.535
11-11-2020	70.979	1.721
12-11-2020	71.251	1.804
13-11-2020	71.503	1.853
14-11-2020	71.790	1.857
15-11-2020	72.024	1.849
16-11-2020	72.116	1.729
17-11-2020	72.204	1.594
18-11-2020	72.597	1.760
19-11-2020	72.953	1.892
20-11-2020	73.244	1.982
21-11-2020	73.506	1.968
22-11-2020	73.795	2.026
23-11-2020	73.858	1.860
24-11-2020	73.938	1.705
25-11-2020	74.346	1.891
26-11-2020	74.661	1.974

### III. Pacientes Fallecidos

#### 1. Pacientes fallecidos por grupo etario

Tramos de edad	# pacientes	% total	% agrupado
≤ 39 años	344	2,26%	2,26%
40 a 49 años	513	3,37%	3,37%
50 a 59 años	1.531	10,05%	10,05%
60 a 69 años	3.209	21,06%	21,06%
70 a 79 años	4.284	28,12%	<b>63,26%</b>
80 a 89 años	3.941	25,87%	
≥90 años	1.413	9,27%	
<b>Total</b>	<b>15.235</b>	<b>100%</b>	<b>100%</b>

#### 2. Fallecidos según fecha de defunción, de acuerdo a criterios DEIS

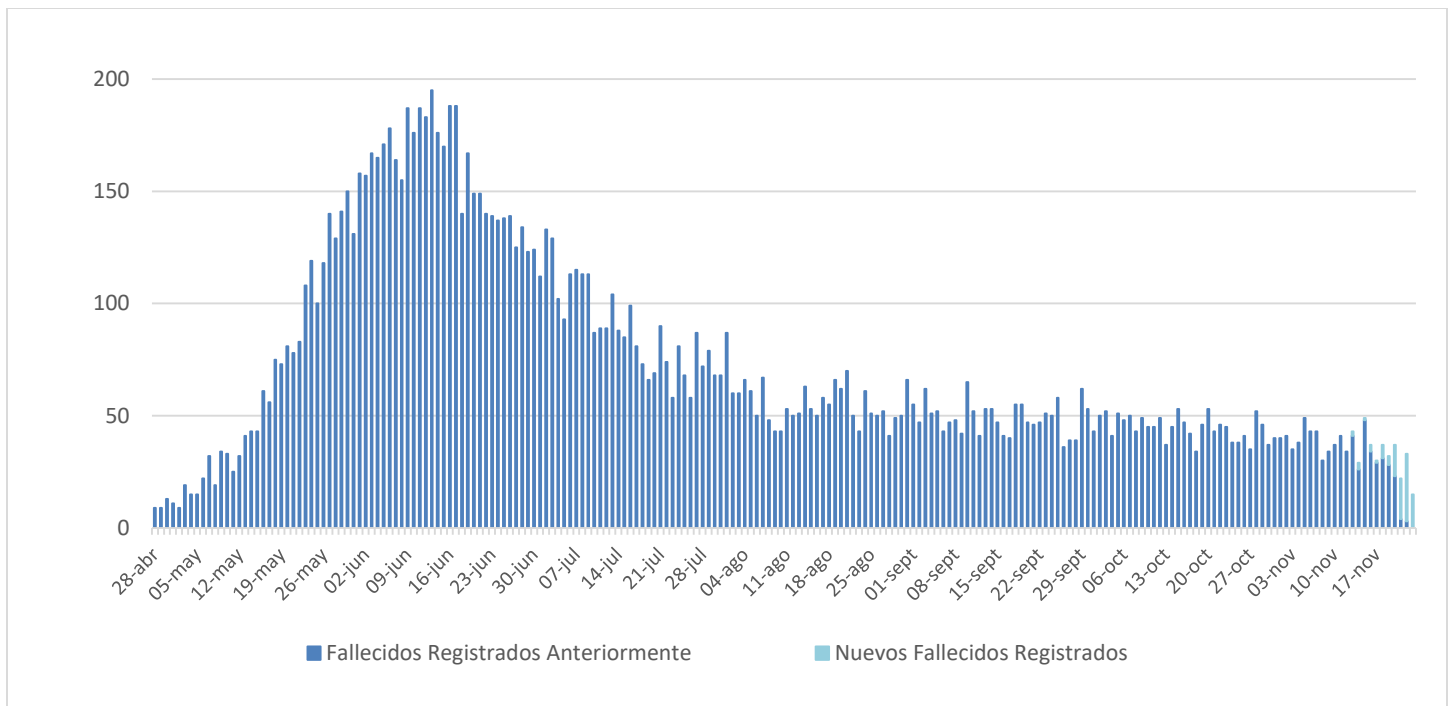



## IV. Capacidad Hospitalaria

### 1. Sistema Integrado Covid 19, camas de unidades de cuidados intensivos (UCI)

Total de ventiladores	2.194	Ventiladores disponibles	297	Ventiladores ocupados	1.897
-----------------------	-------	--------------------------	-----	-----------------------	-------

### 2. Hospitalización en unidades de cuidados intensivos (UCI) de pacientes Covid 19

Región	# pacientes	% total
Arica	11	1,59%
Tarapacá	10	1,44%
Antofagasta	14	2,02%
Atacama	2	0,29%
Coquimbo	11	1,59%
Valparaíso	61	8,79%
Santiago	309	44,52%
O'Higgins	32	4,61%
Maule	19	2,74%
Ñuble	20	2,88%
Biobío	94	13,54%
Araucanía	49	7,06%
Los Ríos	12	1,73%
Los Lagos	37	5,33%
Aysén	2	0,29%
Magallanes	11	1,59%
<b>Total</b>	<b>694</b>	<b>100%</b>

Tramos de edad	# pacientes	% total
≤ 39 años	45	6,48%
40 a 49 años	48	6,92%
50 a 59 años	136	19,60%
60 a 69 años	218	31,41%
≥ 70 años	247	35,59%
<b>Total</b>	<b>694</b>	<b>100%</b>

Tipo de ventilación	# pacientes	% total
En ventilación mecánica	543	78,24%
Sin ventilación mecánica	120	17,29%
Ventilación mecánica no invasiva	31	4,47%
<b>Total</b>	<b>694</b>	<b>100%</b>

\* Pacientes reportados durante el día anterior con 24 hrs. de desfase, UGCC

### 3. Hospitalización diaria en unidades de cuidados intensivos (UCI)

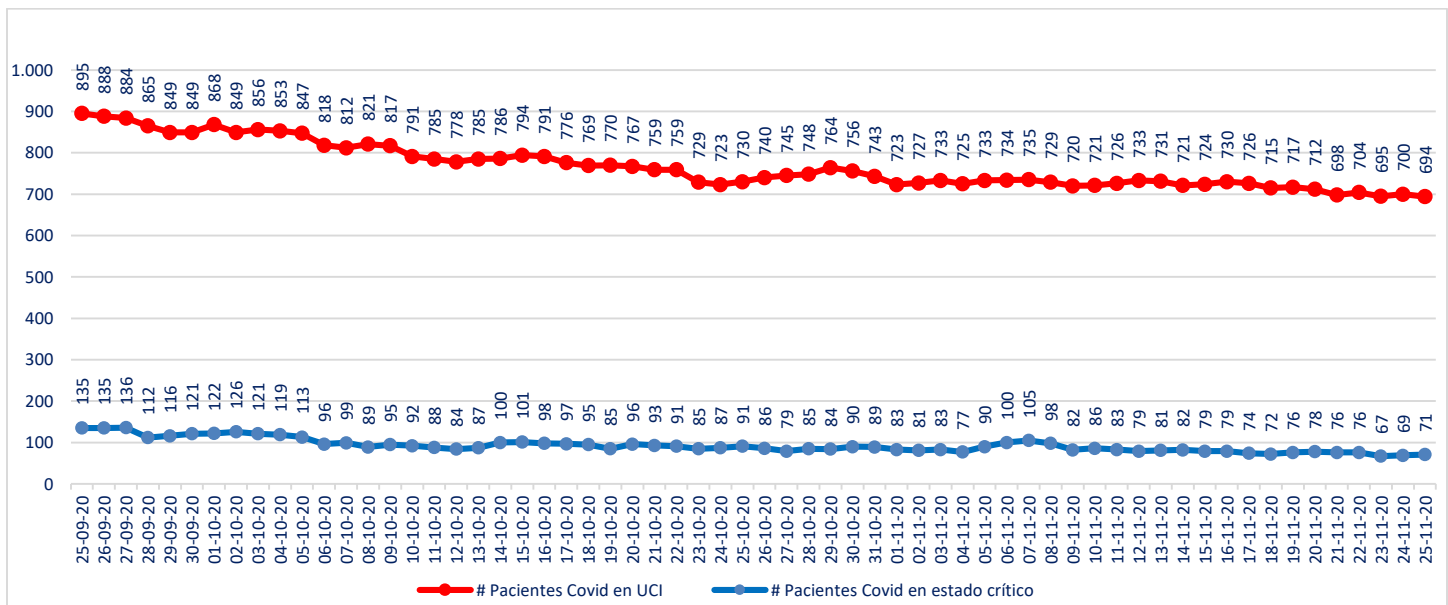

\* Pacientes reportados durante el día anterior con 24 hrs. de desfase, UGCC

## 4. Hospitalización de pacientes Covid19 en sistema integrado

Fecha	Camas básicas	Camas media	UTI	UCI	Total
14-10-2020	840	866	525	786	3.017
15-10-2020	837	857	526	794	3.014
16-10-2020	791	859	511	791	2.952
17-10-2020	781	856	521	776	2.934
18-10-2020	780	847	523	769	2.919
19-10-2020	773	866	537	770	2.946
20-10-2020	771	833	542	767	2.913
21-10-2020	761	801	526	759	2.847
22-10-2020	747	812	522	759	2.840
23-10-2020	742	792	499	729	2.762
24-10-2020	731	759	493	723	2.706
25-10-2020	753	774	493	730	2.750
26-10-2020	759	776	461	740	2.736
27-10-2020	766	774	464	745	2.749
28-10-2020	740	777	472	748	2.737
29-10-2020	712	759	465	764	2.700
30-10-2020	720	748	463	756	2.687
31-10-2020	697	754	453	743	2.647
01-11-2020	693	751	456	723	2.623
02-11-2020	704	768	455	727	2.654
03-11-2020	686	738	445	733	2.602
04-11-2020	703	707	434	725	2.569
05-11-2020	722	697	422	733	2.574
06-11-2020	701	719	407	734	2.561
07-11-2020	664	707	411	735	2.517
08-11-2020	669	723	412	729	2.533
09-11-2020	669	735	393	720	2.517
10-11-2020	654	717	401	721	2.493
11-11-2020	631	708	385	726	2.450
12-11-2020	639	692	373	733	2.437
13-11-2020	642	687	375	731	2.435
14-11-2020	648	667	374	721	2.410
15-11-2020	666	669	373	724	2.432
16-11-2020	685	697	392	730	2.504
17-11-2020	665	664	378	726	2.433
18-11-2020	656	665	369	715	2.405
19-11-2020	657	669	386	717	2.429
20-11-2020	663	663	349	712	2.387
21-11-2020	648	663	339	698	2.348
22-11-2020	669	684	345	704	2.402
23-11-2020	670	709	347	695	2.421
24-11-2020	669	702	343	700	2.414
25-11-2020	667	627	342	694	2.330

\* UGCC

[www.gob.cl/coronavirus](http://www.gob.cl/coronavirus)

## 5. Evolución semanal de egresos hospitalarios pacientes Covid19

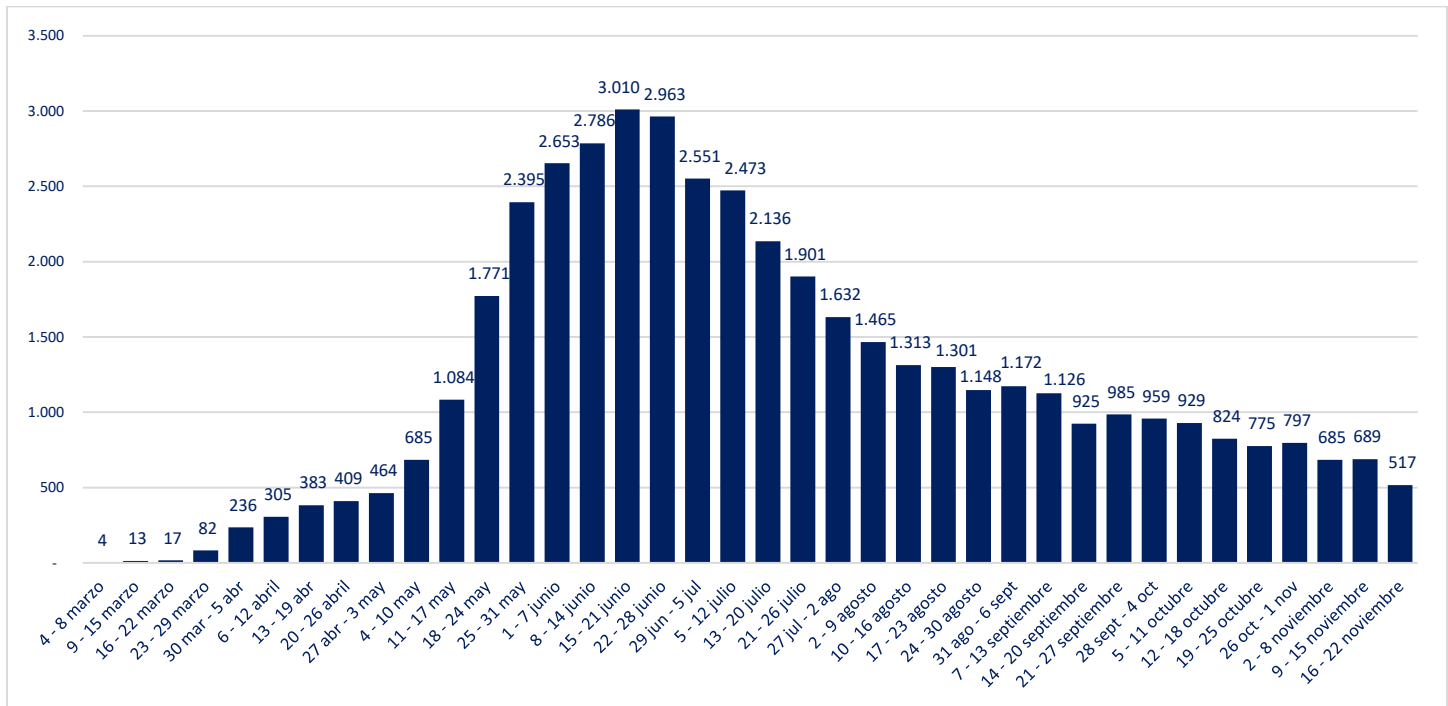

\*UGCC

Nota explicativa: datos actualizados al 28 de octubre.

## V. Exámenes PCR

### 1. Exámenes PCR informados por tipo de establecimiento

	# exámenes realizados	% total	# exámenes informados últimas 24 hrs
Instituto de Salud Pública	178.342	3,4%	680
Hospitales públicos	2.426.440	46,9%	16.422
Privados	2.570.013	49,7%	19.077
	<b>5.174.795</b>	<b>100%</b>	<b>36.179</b>

\*Reportado por Epidemiología MINSAL

### 2. Datos de exámenes PCR informados según laboratorios por región en las últimas 24 hrs.

Región	# exámenes informados	# nuevos casos	Positividad día	Positividad última semana
Arica y Parinacota	856	20	2%	2%
Tarapacá	1.209	55	5%	3%
Antofagasta	1.600	31	2%	1%
Atacama	206	4	2%	2%
Coquimbo	1.079	18	2%	2%
Valparaíso	3.046	101	3%	3%
Metropolitana	11.792	280	2%	3%
O'Higgins	1.263	41	3%	3%
Maule	2.224	89	4%	4%
Ñuble	1.024	66	6%	6%
Biobío	4.632	315	7%	7%
Araucanía	1.702	173	10%	9%
Los Ríos	816	83	10%	10%
Los Lagos	4.036	189	5%	5%
Aysén	311	5	2%	2%
Magallanes	383	94	25%	13%
Desconocida	0	0	-	-
	<b>36.179</b>	<b>1.564</b>	<b>4,3%</b>	<b>4,1%</b>

Positividad día = nuevos casos/# exámenes día

Región según toma la muestra

### 3. Exámenes PCR informados por días, acumulados y número de laboratorios que reportan

Fecha	# exámenes informados	# total de exámenes	# laboratorios que reporta	# nuevos casos	Positividad día	Casos totales acumulados	Positividad total
13-10-2020	25.603	3.754.762	91	1.392	5,44%	484.030	12,89%
14-10-2020	17.351	3.772.113	96	1.089	6,28%	485.119	12,86%
15-10-2020	18.005	3.790.118	125	1.122	6,23%	486.241	12,83%
16-10-2020	31.088	3.821.206	131	1.689	5,43%	487.930	12,77%
17-10-2020	36.614	3.857.820	133	1.811	4,95%	489.741	12,69%
18-10-2020	37.121	3.894.941	132	1.759	4,74%	491.500	12,62%
19-10-2020	34.671	3.929.612	120	1.545	4,46%	493.045	12,55%
20-10-2020	25.731	3.955.343	95	1.099	4,27%	494.144	12,49%
21-10-2020	18.846	3.974.189	129	1.152	6,11%	495.296	12,46%
22-10-2020	31.734	4.005.923	132	1.495	4,71%	496.791	12,40%
23-10-2020	37.359	4.043.282	137	1.773	4,75%	498.564	12,33%
24-10-2020	37.796	4.081.078	132	1.631	4,32%	500.195	12,26%
25-10-2020	38.473	4.119.551	133	1.540	4,00%	501.735	12,18%
26-10-2020	37.832	4.157.383	117	1.505	3,98%	503.240	12,10%
27-10-2020	20.012	4.177.395	90	922	4,61%	504.162	12,07%
28-10-2020	21.822	4.199.217	131	1.004	4,60%	505.166	12,03%
29-10-2020	33.406	4.232.623	138	1.519	4,55%	506.685	11,97%
30-10-2020	36.880	4.269.503	138	1.529	4,15%	508.214	11,90%
31-10-2020	39.258	4.308.761	138	1.686	4,29%	509.900	11,83%
01-11-2020	41.152	4.349.913	137	1.607	3,91%	511.507	11,76%
02-11-2020	36.260	4.386.173	110	1.314	3,62%	512.821	11,69%
03-11-2020	23.654	4.409.827	91	1.009	4,27%	513.830	11,65%
04-11-2020	18.031	4.427.858	133	846	4,69%	514.676	11,62%
05-11-2020	34.228	4.462.086	136	1.540	4,50%	516.216	11,57%
06-11-2020	40.493	4.502.579	141	1.801	4,45%	518.017	11,50%
07-11-2020	39.290	4.541.869	140	1.568	3,99%	519.585	11,44%
08-11-2020	42.071	4.583.940	140	1.576	3,75%	521.161	11,37%
09-11-2020	37.331	4.621.271	121	1.318	3,53%	522.479	11,31%
10-11-2020	23.931	4.645.202	88	1.083	4,53%	523.562	11,27%
11-11-2020	22.148	4.667.350	133	904	4,08%	524.466	11,24%
12-11-2020	35.708	4.703.058	138	1.631	4,57%	526.097	11,19%
13-11-2020	38.283	4.741.341	138	1.592	4,16%	527.689	11,13%
14-11-2020	40.522	4.781.863	141	1.644	4,06%	529.333	11,07%
15-11-2020	40.814	4.822.677	140	1.597	3,91%	530.930	11,01%
16-11-2020	37.329	4.860.006	121	1.331	3,57%	532.261	10,95%
17-11-2020	22.703	4.882.709	93	1.003	4,42%	533.264	10,92%
18-11-2020	20.225	4.902.934	137	945	4,67%	534.209	10,90%
19-11-2020	35.314	4.938.248	138	1.455	4,12%	535.664	10,85%
20-11-2020	39.230	4.977.478	137	1.573	4,01%	537.237	10,79%
21-11-2020	39.586	5.017.064	138	1.550	3,92%	538.787	10,74%
22-11-2020	40.034	5.057.098	137	1.497	3,74%	540.284	10,68%
23-11-2020	38.378	5.095.476	121	1.440	3,75%	541.724	10,63%
24-11-2020	22.760	5.118.236	93	1.005	4,42%	542.729	10,60%
25-11-2020	20.380	5.138.616	135	1.004	4,93%	543.733	10,58%
26-11-2020	36.179	5.174.795	139	1.564	4,32%	545.297	10,54%

Positividad día= nuevos casos/ # exámenes día. Positividad total= casos totales/ total de exámenes  
Reportado por Epidemiología MINSAL.

#### 4. Porcentaje y media móvil (siete días) de positividad de exámenes PCR

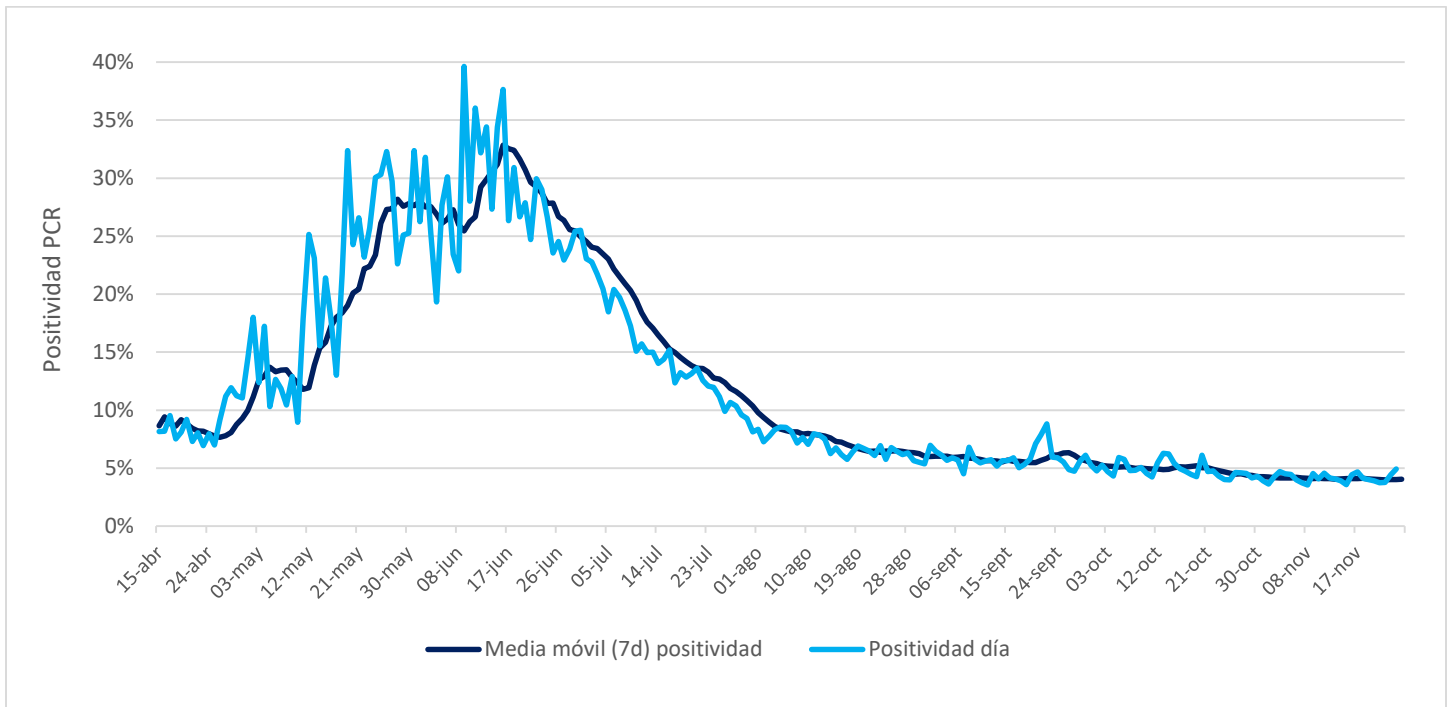

## VI. Residencias sanitarias

### 1. Datos de residencias sanitarias informadas por región

Región	N° de Camas Totales	N° de Usuarios en Residencia	N° de Residencias Habilitadas
Arica y Parinacota	393	215	6
Tarapacá	1.964	1.430	13
Antofagasta	687	214	7
Atacama	195	24	2
Coquimbo	205	75	4
Valparaíso	757	181	7
Metropolitana	1.886	431	14
O'Higgins	207	101	5
Maule	609	252	14
Ñuble	333	246	9
Biobío	1.058	764	17
Araucanía	473	337	8
Los Ríos	330	215	7
Los Lagos	505	295	11
Aysén	105	35	5
Magallanes	372	192	12
<b>Total</b>	<b>10.079</b>	<b>5.007</b>	<b>141</b>