

# REPORTE

## *DIARIO*

27 de mayo de 2021



**#CuidémonosEntreTodos**

# I. Casos confirmados

## 1. Casos confirmados acumulados de Coronavirus a nivel nacional

Región	Casos confirmados acumulados	Casos activos confirmados <sup>1</sup>	Fallecidos totales <sup>2</sup>	Casos confirmados recuperados <sup>3</sup>	Casos confirmados por antígeno <sup>4</sup>	Casos con sospecha de reinfección
Arica Parinacota	22.452	665	435	21.336	525	22
Tarapacá	36.453	540	667	35.232	211	33
Antofagasta	52.638	1.024	1.028	50.535	482	32
Atacama	20.879	806	228	19.855	261	16
Coquimbo	36.763	1.260	684	34.800	116	21
Valparaíso	96.546	2.826	2.542	91.116	806	47
Metropolitana	562.403	17.530	15.262	529.091	17.122	566
O'Higgins	55.657	2.127	1.140	52.378	879	41
Maule	82.761	3.161	1.350	78.212	4.915	50
Ñuble	29.530	952	497	28.074	427	31
Biobío	128.044	3.335	2.053	122.601	1.474	79
Araucanía	81.226	2.090	1.032	78.070	3.145	50
De los Ríos	38.157	1.326	434	36.401	977	20
De los Lagos	75.932	1.977	1.025	72.912	578	48
Aysén	5.647	482	33	5.134	143	1
Magallanes	27.581	409	399	26.760	164	20
Desconocida	54	0	0	54	0	0
	<b>1.352.723</b>	<b>40.510</b>	<b>28.809</b>	<b>1.282.561</b>	<b>32.225</b>	<b>1.077</b>

## 2. Casos nuevos de Coronavirus a nivel nacional

Región	Casos nuevos totales	Casos nuevos con síntomas	Casos nuevos sin síntomas	Casos nuevos reportados por laboratorio <sup>5</sup>	Casos nuevos confirmados por antígeno
Arica Parinacota	115	56	57	2	12
Tarapacá	123	74	48	1	12
Antofagasta	184	107	73	4	4
Atacama	67	42	24	1	6
Coquimbo	221	179	37	5	6
Valparaíso	605	446	101	58	48
Metropolitana	3.652	2.708	619	325	581
O'Higgins	350	252	90	8	40
Maule	595	414	173	8	83
Ñuble	206	169	33	4	18
Biobío	651	475	160	16	41
Araucanía	409	284	111	14	36
De los Ríos	331	191	123	17	31
De los Lagos	462	275	156	31	23
Aysén	93	54	39	0	4
Magallanes	53	43	8	2	12
Desconocida	0	0	0	0	0
	<b>8.117</b>	<b>5.769</b>	<b>1.852</b>	<b>496</b>	<b>957</b>

Información Epivigila, Epidemiología y DEIS MINSAL

Los casos confirmados, ya sean acumulados, nuevos, activos o recuperados incluyen a los casos confirmados desde el 10-02-2021 por antígeno y a los acumulados con sospecha de reinfección.

1 El cálculo de casos activos excluye a quienes hayan fallecido, independientemente de la causa de muerte.

2 Corresponde a casos clasificados con causa de muerte U07.1 (caso confirmado con resultado positivo de la prueba), según estadísticas del DEIS.

3 Para el cálculo estimado de confirmados recuperados se substraen a los casos confirmados acumulados, los casos activos confirmados y los casos fallecidos, independientemente de su causa de muerte.

4 Corresponde a casos confirmados por test de antígeno, según nueva definición del ordinario B51 N° 536 de la Subsecretaría de Salud Pública.

5 Casos que, teniendo un test de PCR positivo, no están ingresados aún en la plataforma de vigilancia epidemiológica (Epivigila).

### 3. Casos confirmados totales, casos activos y fallecidos

Fecha	Casos totales acumulados	Casos nuevos totales	Casos nuevos con síntomas	Casos nuevos sin síntomas	Casos activos <sup>1</sup>	Fallecidos <sup>2</sup>	Casos confirmados recuperados <sup>3</sup>
13-04-2021	1.088.710	5.718	3.867	1.478	42.761	24.518	1.020.925
14-04-2021	1.094.267	5.497	4.220	953	42.278	24.548	1.026.934
15-04-2021	1.101.698	7.357	5.171	1.661	43.229	24.766	1.033.189
16-04-2021	1.109.311	7.590	4.990	1.995	46.492	24.923	1.037.539
17-04-2021	1.117.348	7.696	5.167	1.968	45.965	25.055	1.045.807
18-04-2021	1.124.718	7.294	4.686	2.034	45.377	25.177	1.053.635
19-04-2021	1.131.340	6.643	4.184	2.007	44.701	25.277	1.060.826
20-04-2021	1.136.435	5.071	3.457	1.304	42.920	25.317	1.067.662
21-04-2021	1.141.403	4.914	3.716	908	40.686	25.353	1.074.827
22-04-2021	1.148.320	6.832	4.624	1.631	41.128	25.532	1.081.117
23-04-2021	1.155.902	7.525	5.038	2.022	44.878	25.641	1.084.831
24-04-2021	1.162.811	6.796	4.480	1.803	43.577	25.742	1.092.934
25-04-2021	1.169.536	6.638	4.386	1.746	43.174	25.856	1.099.918
26-04-2021	1.175.614	6.078	3.854	1.712	42.195	25.975	1.106.862
27-04-2021	1.179.772	4.141	2.863	1.028	39.717	26.020	1.113.463
28-04-2021	1.184.271	4.416	3.370	754	37.481	26.073	1.120.141
29-04-2021	1.190.991	6.889	4.738	1.652	38.388	26.247	1.125.761
30-04-2021	1.198.245	7.199	4.842	1.964	41.944	26.353	1.129.347
01-05-2021	1.204.755	6.469	4.285	1.696	40.865	26.457	1.136.816
02-05-2021	1.210.920	6.122	4.115	1.569	40.142	26.561	1.143.565
03-05-2021	1.215.815	4.874	3.133	1.368	38.732	26.659	1.149.795
04-05-2021	1.219.064	3.198	2.303	708	36.108	26.696	1.155.630
05-05-2021	1.222.949	3.791	2.919	656	34.644	26.726	1.160.945
06-05-2021	1.229.248	6.202	4.291	1.603	35.469	26.895	1.166.227
07-05-2021	1.235.778	6.574	4.554	1.709	37.663	27.004	1.170.437
08-05-2021	1.241.976	6.219	4.251	1.572	36.852	27.101	1.177.342
09-05-2021	1.247.469	5.521	3.714	1.531	36.406	27.218	1.183.155
10-05-2021	1.252.808	5.357	3.478	1.442	35.954	27.318	1.188.831
11-05-2021	1.256.546	3.771	2.722	802	34.564	27.356	1.193.927
12-05-2021	1.260.448	3.920	3.221	573	32.932	27.384	1.199.432
13-05-2021	1.266.601	6.181	4.355	1.440	34.192	27.520	1.204.176
14-05-2021	1.273.516	6.903	4.524	1.901	36.746	27.647	1.208.396
15-05-2021	1.280.252	6.769	4.733	1.609	36.964	27.734	1.214.817
16-05-2021	1.286.548	6.320	4.406	1.542	37.617	27.832	1.220.351
17-05-2021	1.292.096	5.566	3.645	1.431	37.560	27.934	1.225.846
18-05-2021	1.295.862	3.787	2.908	730	36.097	27.965	1.231.047
19-05-2021	1.300.629	4.778	3.837	720	35.294	27.997	1.236.581
20-05-2021	1.308.311	7.680	5.394	1.709	37.901	28.169	1.241.426
21-05-2021	1.315.913	7.614	5.145	1.943	40.849	28.290	1.245.988
22-05-2021	1.323.413	7.514	5.104	1.873	41.261	28.386	1.252.970
23-05-2021	1.329.918	6.519	4.273	1.679	41.510	28.518	1.259.080
24-05-2021	1.335.261	5.374	3.952	1.047	40.780	28.548	1.265.116
25-05-2021	1.339.421	4.188	3.219	733	39.243	28.585	1.270.769
26-05-2021	1.344.618	5.176	4.182	748	38.145	28.624	1.277.019
27-05-2021	1.352.723	8.117	5.769	1.852	40.510	28.809	1.282.561

Información Epivigila, Epidemiología y DEIS MINSAL

Nota explicativa: para esta tabla, el cálculo de casos confirmados activos y casos confirmados recuperados corresponde a la información disponible en la fecha en que se reportan en el Informe Diario. Los casos confirmados, ya sean acumulados, nuevos, activos o recuperados incluyen a los casos confirmados desde el 10-02-2021 por antígeno y a los acumulados con sospecha de reinfección.

1 El cálculo de casos activos excluye a quienes hayan fallecido, independientemente de la causa de muerte.

2 Corresponde a casos clasificados con causa de muerte U07.1 (caso confirmado con resultado positivo de la prueba), según estadísticas del DEIS.

3 Para el cálculo estimado de confirmados recuperados se substraen a los casos confirmados acumulados, los casos activos confirmados y los casos fallecidos, independientemente de su causa de muerte.

#### 4. Curva de casos activos y recuperados según fecha de inicio de síntomas

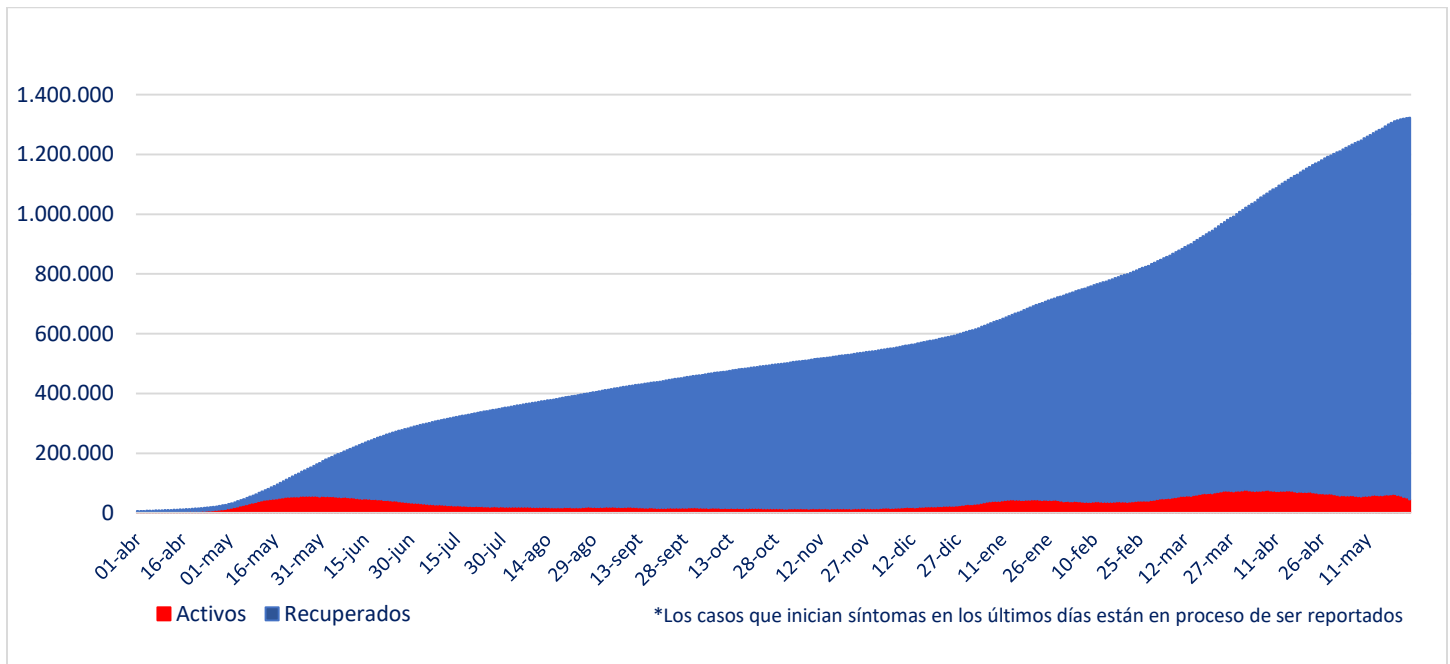

Fuente: Sistema de Notificación EPIVIGILA. Depto. de Epidemiología, DIPLAS MINSAL

Nota explicativa: para construir esta curva, se realiza el cálculo de casos activos y recuperados a partir del último día disponible de información, actualizando la curva completa hacia atrás. El número de fallecidos no aparece en este gráfico.

#### 5. Evolución de nuevos casos confirmados por 100 mil habitantes (media móvil 7 días)

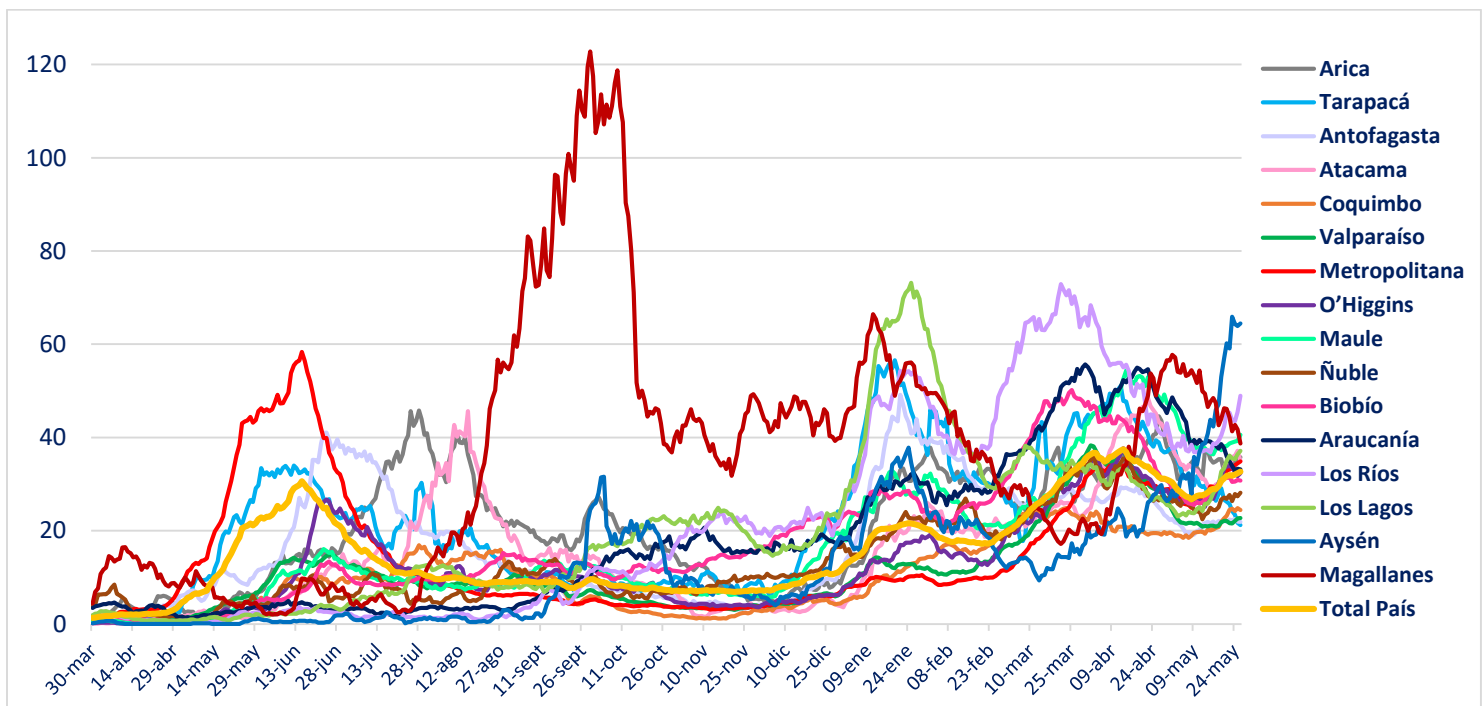

## II. Casos probables

### 1. Casos probables por región

Región	Casos probables acumulados	Casos activos probables
Arica Parinacota	2.634	153
Tarapacá	8.262	294
Antofagasta	5.176	180
Atacama	1.018	70
Coquimbo	6.209	344
Valparaíso	37.794	1.125
Metropolitana	111.377	6.081
O'Higgins	11.398	502
Maule	7.661	559
Ñuble	8.468	320
Biobío	27.721	1.192
Araucanía	9.501	626
De los Ríos	4.203	261
De los Lagos	12.810	611
Aysén	1.213	118
Magallanes	2.955	112
Desconocida	1	0
	<b>258.401</b>	<b>12.548</b>

## 2. Casos probables acumulados y activos informados por fecha

Fecha	Casos probables acumulados	Casos activos probables
13-04-2021	190.814	11.495
14-04-2021	194.323	13.345
15-04-2021	196.909	14.162
16-04-2021	198.980	14.568
17-04-2021	200.792	14.240
18-04-2021	202.775	14.427
19-04-2021	203.286	13.145
20-04-2021	203.850	12.128
21-04-2021	205.814	13.028
22-04-2021	207.676	13.362
23-04-2021	209.366	13.471
24-04-2021	211.049	13.092
25-04-2021	212.801	13.082
26-04-2021	213.156	11.891
27-04-2021	213.721	10.904
28-04-2021	216.265	11.906
29-04-2021	218.257	12.322
30-04-2021	219.817	12.393
01-05-2021	221.513	12.207
02-05-2021	222.931	11.956
03-05-2021	223.121	10.699
04-05-2021	223.616	9.825
05-05-2021	225.985	10.781
06-05-2021	227.670	11.004
07-05-2021	229.213	11.292
08-05-2021	230.740	11.095
09-05-2021	232.126	11.015
10-05-2021	232.541	10.062
11-05-2021	232.883	9.200
12-05-2021	235.269	10.358
13-05-2021	237.199	10.976
14-05-2021	238.723	11.318
15-05-2021	240.456	11.423
16-05-2021	242.288	11.887
17-05-2021	242.648	10.986
18-05-2021	243.029	10.141
19-05-2021	245.644	11.462
20-05-2021	247.897	12.479
21-05-2021	249.780	13.065
22-05-2021	251.615	13.170
23-05-2021	252.024	12.059
24-05-2021	252.770	11.212
25-05-2021	253.402	10.466
26-05-2021	256.081	11.728
27-05-2021	258.401	12.548

### III. Pacientes Fallecidos

#### 1. Pacientes fallecidos por grupo etario

Tramos de edad	# pacientes	% total	% agrupado
≤ 39 años	724	2,51%	2,51%
40 a 49 años	1.142	3,96%	3,96%
50 a 59 años	3.111	10,80%	10,80%
60 a 69 años	6.003	20,84%	20,84%
70 a 79 años	7.915	27,48%	<b>61,89%</b>
80 a 89 años	7.215	25,04%	
≥90 años	2.699	9,37%	
<b>Total</b>	<b>28.809</b>	<b>100%</b>	<b>100%</b>

#### 2. Fallecidos según fecha de defunción, de acuerdo a criterios DEIS

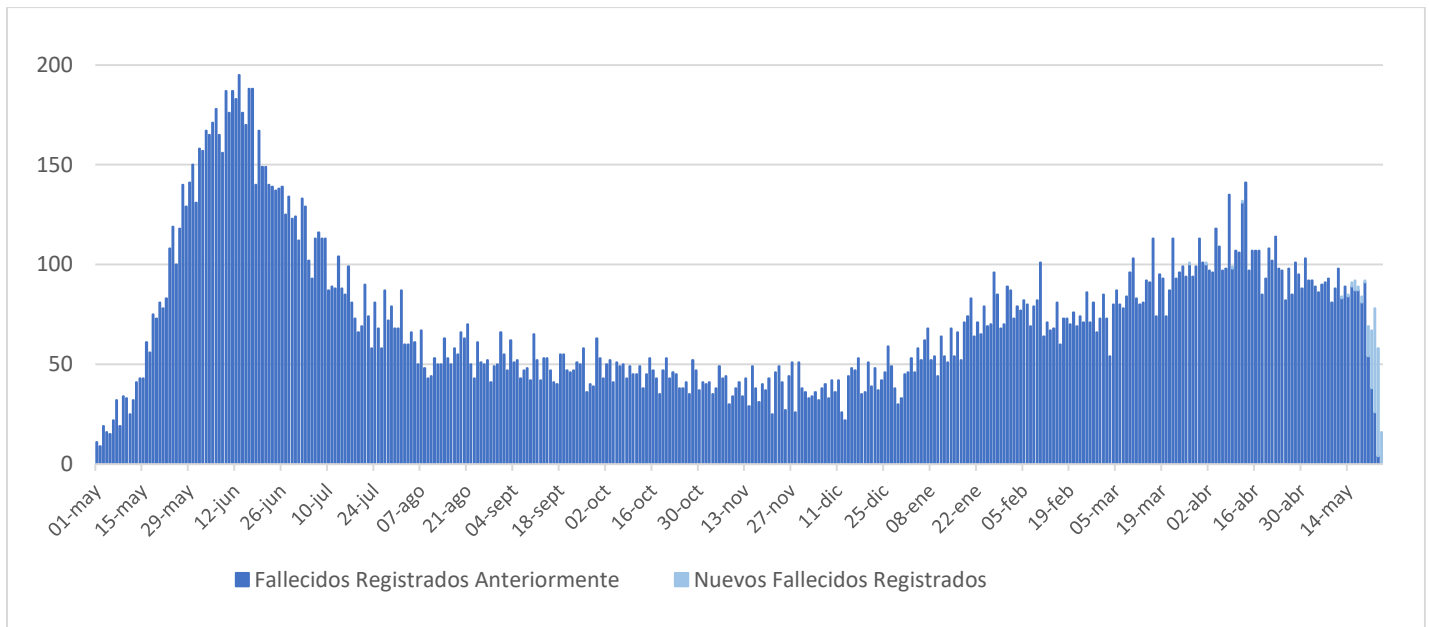

## IV. Capacidad Hospitalaria

### 1. Sistema Integrado Covid 19, camas de unidades de cuidados intensivos (UCI)

Total de camas críticas	4.446	Camas críticas disponibles	217	Camas críticas ocupados	4.229
-------------------------	-------	----------------------------	-----	-------------------------	-------

### 2. Hospitalización en unidades de cuidados intensivos (UCI) de pacientes Covid 19

Región	# pacientes	% total
Arica	31	1,03%
Tarapacá	48	1,59%
Antofagasta	88	2,92%
Atacama	23	0,76%
Coquimbo	89	2,95%
Valparaíso	217	7,20%
Santiago	1.787	59,29%
O'Higgins	142	4,71%
Maule	104	3,45%
Ñuble	53	1,76%
Biobío	181	6,01%
Araucanía	104	3,45%
Los Ríos	25	0,83%
Los Lagos	86	2,85%
Aysén	10	0,33%
Magallanes	26	0,86%
<b>Total</b>	<b>3.014</b>	<b>100%</b>

Tipo de ventilación	# pacientes	% total
En ventilación mecánica	2.518	83,54%
Sin ventilación mecánica	496	16,46%
<b>Total</b>	<b>3.014</b>	<b>100%</b>

\* Pacientes reportados durante el día anterior de forma agregada, UGCC

\* Pacientes reportados durante el día anterior de forma agregada, UGCC

### 3. Hospitalización diaria en unidades de cuidados intensivos (UCI)

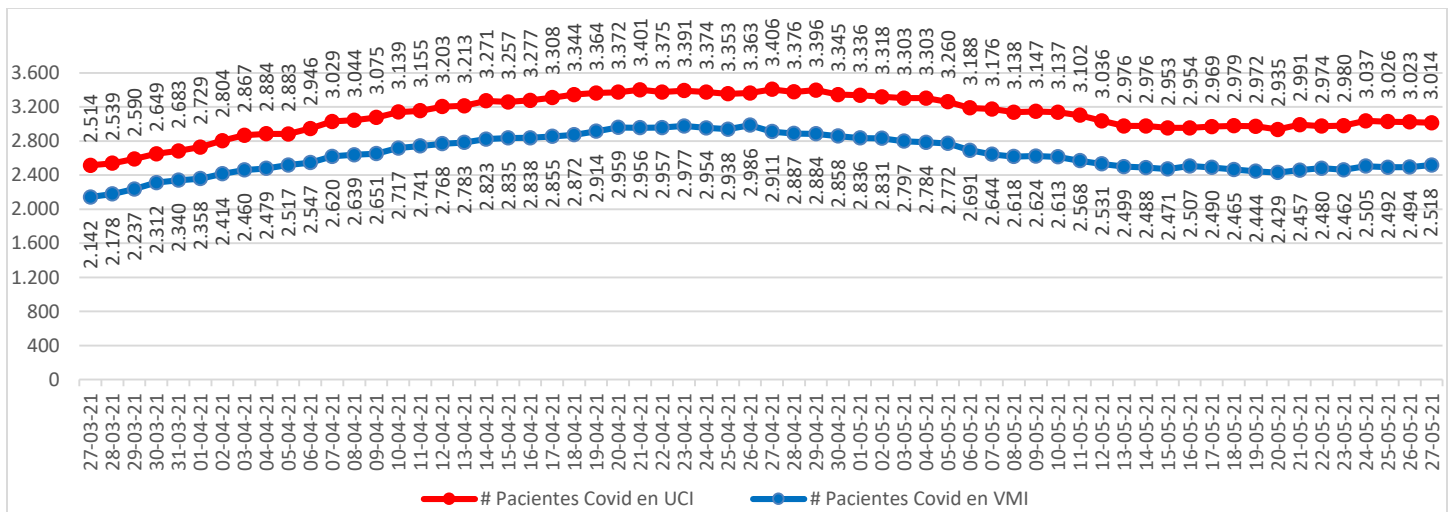

\* Pacientes reportados durante el día anterior. A partir del 23 de febrero se reportan los datos informados de forma agregada, UGCC

Nota explicativa: De acuerdo al manual de registro de gestión de camas en la red integrada público-privada 2021, aprobado en Resolución Exenta 244 de 22 de febrero de 2021, a partir del 23 de febrero, se comienza a reportar el N° de pacientes COVID-19 hospitalizados en UCI informados de forma agregada por los establecimientos en la plataforma UGCC, ya que los datos individualizados (Registro clínicos de los pacientes) requieren un mayor esfuerzo por parte de los establecimientos al momento de reportar y esto puede generar un atraso de notificación en la plataforma UGCC.



#### 4. Evolución de camas UCI habilitadas y ocupadas – País

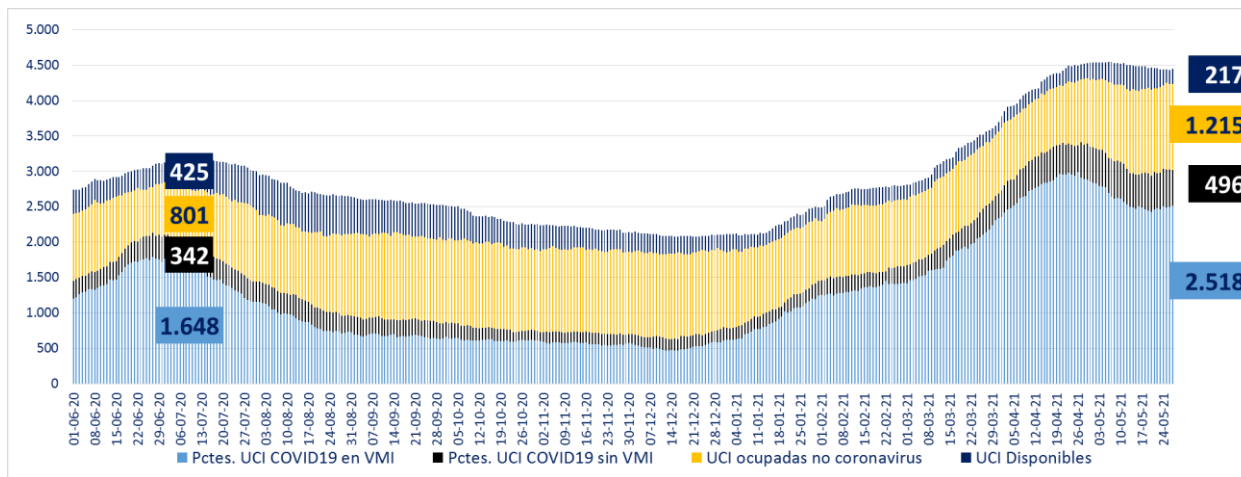

\* A partir del 23 de febrero se reportan los datos informados de forma agregada, UGCC

#### 5. Evolución de camas UCI habilitadas y ocupadas – R. Metropolitana

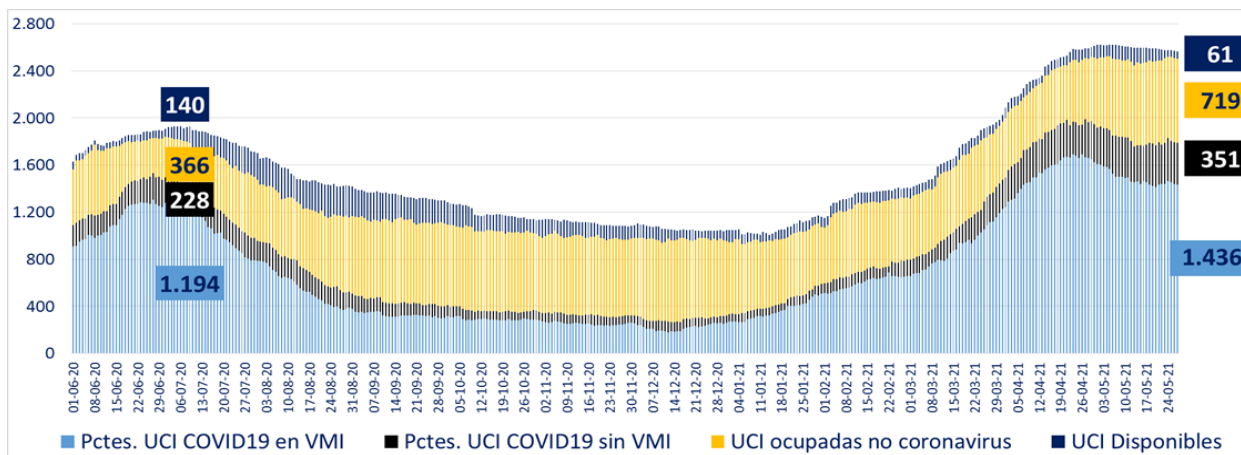

\* A partir del 23 de febrero se reportan los datos informados de forma agregada, UGCC

#### 6. Evolución de camas UCI habilitadas y ocupadas – Regiones

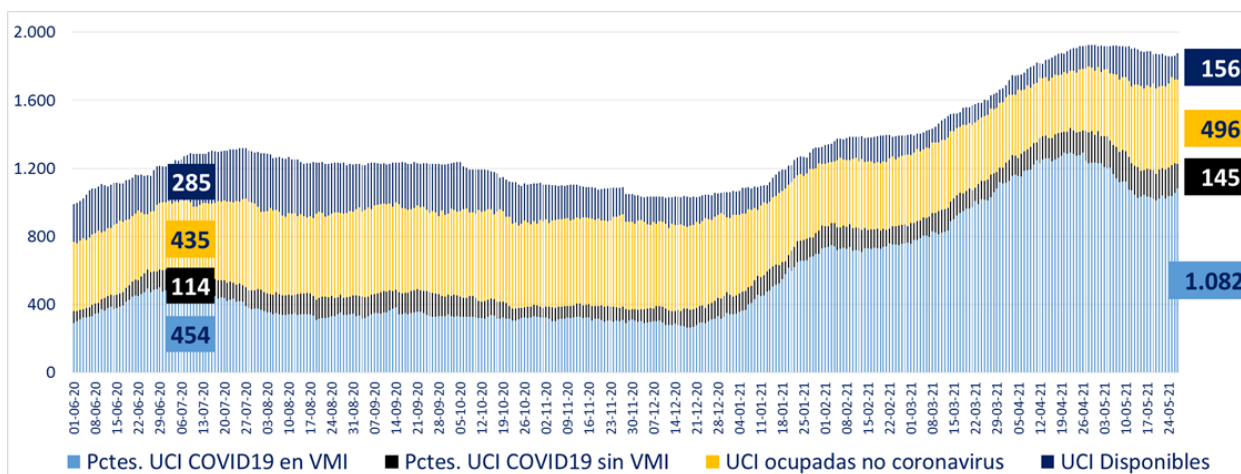

\* A partir del 23 de febrero se reportan los datos informados de forma agregada, UGCC

## 7. Número pacientes Covid-19 en Unidades de Cuidado Intensivo (UCI) por tramos de edad

Tramos de edad	# pacientes	% total
≤ 39 años	634	21,44%
40 a 49 años	634	21,44%
50 a 59 años	720	24,35%
60 a 69 años	566	19,14%
≥ 70 años	403	13,63%
<b>Total</b>	<b>2.957</b>	<b>100%</b>

\* Pacientes reportados durante el día anterior de forma individualizada, UGCC

## 8. Evolución de pacientes Covid-19 en Unidades de Cuidado Intensivo (UCI) por tramos de edad

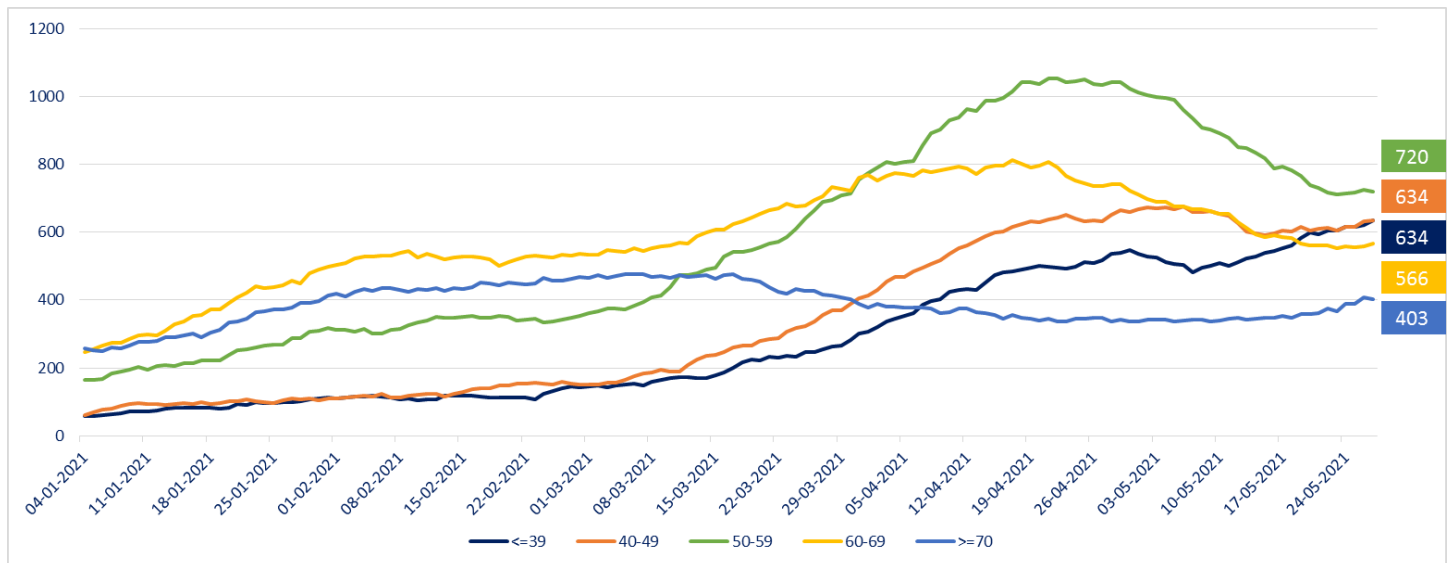

\* Pacientes reportados durante el día anterior de forma individualizada, UGCC

Nota explicativa: De acuerdo al manual de registro de gestión de camas en la red integrada público-privada 2021, aprobado en Resolución Exenta 244 de 22 de febrero de 2021, a partir del 23 de febrero, se comienza a reportar el N° de pacientes COVID-19 hospitalizados en UCI informados de forma agregada por los establecimientos en la plataforma UGCC, ya que los datos individualizados (Registro clínicos de los pacientes) requieren un mayor esfuerzo por parte de los establecimientos al momento de reportar y esto puede generar un atraso de notificación en la plataforma UGCC.

## 9. Hospitalización de pacientes Covid19 en sistema integrado

Fecha	Camas básicas	Camas media	UTI	UCI	Total
15-04-2021	1.822	1.861	1.357	3.257	8.297
16-04-2021	1.807	1.778	1.360	3.277	8.222
17-04-2021	1.832	1.752	1.358	3.308	8.250
18-04-2021	1.708	1.701	1.442	3.344	8.195
19-04-2021	1.725	1.811	1.439	3.364	8.339
20-04-2021	1.866	1.909	1.413	3.372	8.560
21-04-2021	1.859	1.775	1.398	3.401	8.433
22-04-2021	1.766	1.774	1.358	3.375	8.273
23-04-2021	1.721	1.722	1.329	3.391	8.163
24-04-2021	1.781	1.703	1.392	3.374	8.250
25-04-2021	1.670	1.602	1.406	3.353	8.031
26-04-2021	1.700	1.632	1.358	3.363	8.053
27-04-2021	1.708	1.751	1.412	3.406	8.277
28-04-2021	1.723	1.798	1.357	3.376	8.254
29-04-2021	1.693	1.724	1.406	3.396	8.219
30-04-2021	1.670	1.680	1.369	3.345	8.064
01-05-2021	1.615	1.640	1.401	3.336	7.992
02-05-2021	1.617	1.657	1.360	3.318	7.952
03-05-2021	1.585	1.691	1.357	3.303	7.936
04-05-2021	1.582	1.756	1.370	3.303	8.011
05-05-2021	1.557	1.651	1.337	3.260	7.805
06-05-2021	1.558	1.599	1.352	3.188	7.697
07-05-2021	1.540	1.590	1.344	3.176	7.650
08-05-2021	1.566	1.611	1.319	3.138	7.634
09-05-2021	1.443	1.499	1.299	3.147	7.388
10-05-2021	1.490	1.586	1.301	3.137	7.514
11-05-2021	1.441	1.607	1.313	3.102	7.463
12-05-2021	1.457	1.613	1.284	3.036	7.390
13-05-2021	1.488	1.545	1.276	2.976	7.285
14-05-2021	1.460	1.575	1.332	2.976	7.343
15-05-2021	1.413	1.430	1.317	2.953	7.113
16-05-2021	1.354	1.400	1.295	2.954	7.003
17-05-2021	1.348	1.478	1.317	2.969	7.112
18-05-2021	1.404	1.589	1.363	2.979	7.335
19-05-2021	1.390	1.573	1.347	2.972	7.282
20-05-2021	1.385	1.459	1.298	2.935	7.077
21-05-2021	1.424	1.534	1.267	2.991	7.216
22-05-2021	1.429	1.533	1.238	2.974	7.174
23-05-2021	1.407	1.506	1.288	2.980	7.181
24-05-2021	1.403	1.551	1.319	3.037	7.310
25-05-2021	1.464	1.624	1.345	3.026	7.459
26-05-2021	1.499	1.649	1.326	3.023	7.497
27-05-2021	1.504	1.604	1.346	3.014	7.468

\* A partir del 23 de febrero se reportan los datos informados de forma agregada, UGCC

## 10. Evolución semanal de egresos hospitalarios pacientes Covid19

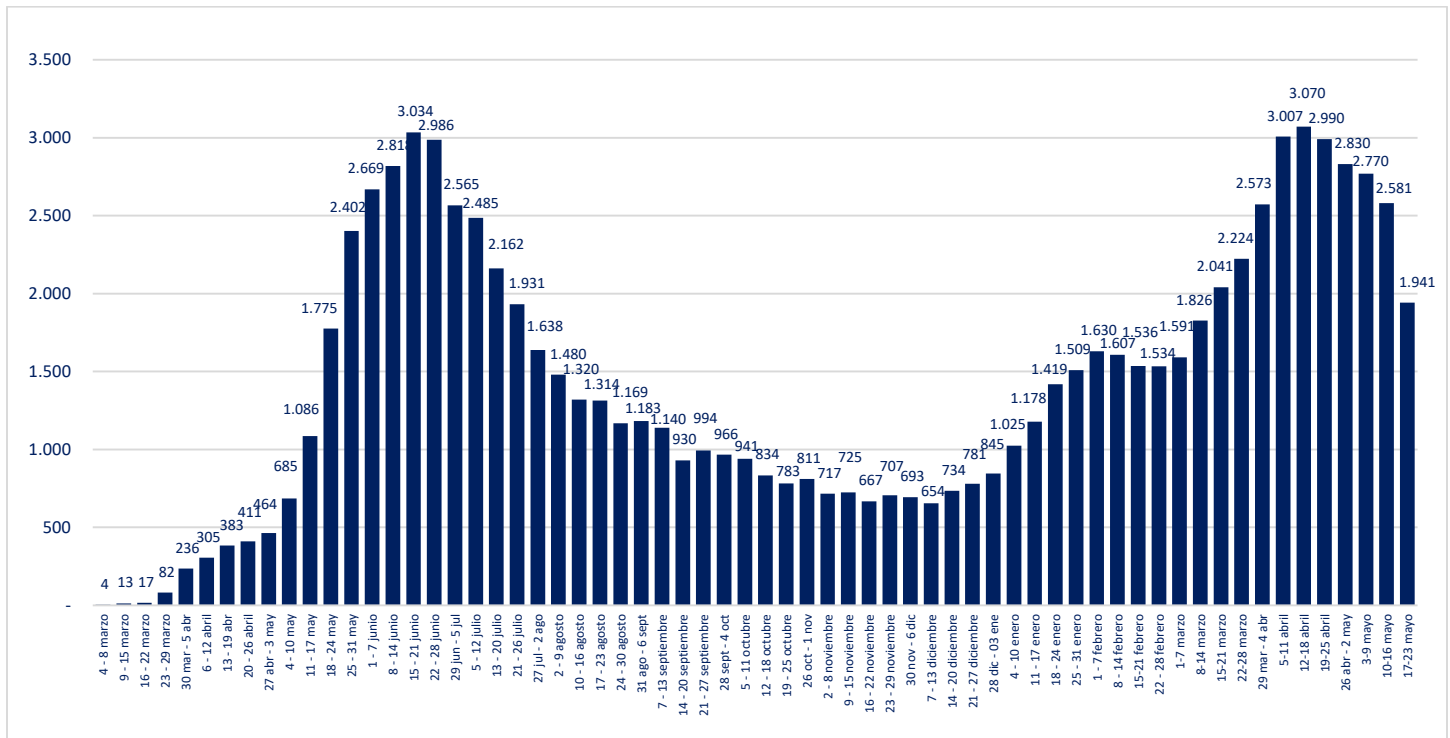

\* Pacientes reportados de forma individualizada, UGCC

## V. Exámenes PCR

### 1. Exámenes PCR informados por tipo de establecimiento

	# exámenes PCR realizados	% total	# exámenes PCR informados últimas 24 hrs
Instituto de Salud Pública	271.065	1,87%	183
Hospitales públicos	6.419.406	44,18%	28.814
Privados	7.838.499	53,95%	41.279
	<b>14.528.970</b>	<b>100%</b>	<b>70.276</b>

Reportado por Epidemiología MINSAL

### 2. Datos de exámenes PCR informados según laboratorios por región en las últimas 24 hrs.

Región	# exámenes PCR informados	# nuevos casos PCR positivos	Positividad día <sup>1</sup>	Positividad última semana
Arica y Parinacota	1.616	103	6%	6%
Tarapacá	2.216	111	5%	5%
Antofagasta	3.286	180	5%	5%
Atacama	460	61	13%	10%
Coquimbo	2.479	215	9%	9%
Valparaíso	6.194	557	9%	9%
Metropolitana	23.173	3.071	13%	12%
O'Higgins	2.701	310	11%	13%
Maule	3.860	512	13%	11%
Ñuble	1.978	188	10%	11%
Biobío	9.675	610	6%	8%
Araucanía	2.666	373	14%	13%
Los Ríos	2.403	300	12%	11%
Los Lagos	5.849	439	8%	8%
Aysén	772	89	12%	11%
Magallanes	948	41	4%	7%
Desconocida	0	0	-	-
	<b>70.276</b>	<b>7.160</b>	<b>10,19%</b>	<b>10,20%</b>

1 Positividad día = nuevos casos PCR positivos /# exámenes PCR día  
Región según toma la muestra

### 3. Exámenes PCR informados por días, acumulados y número de laboratorios que reportan

Fecha	# exámenes PCR informados	# total de exámenes PCR	# laboratorios que reporta	# nuevos casos PCR positivos	Positividad día <sup>1</sup>	Casos totales PCR positivos acumulados	Positividad total
13-04-2021	49.904	12.021.128	118	5.491	11,00%	1.080.744	8,99%
14-04-2021	36.705	12.057.833	146	5.041	13,73%	1.085.784	9,00%
15-04-2021	70.821	12.128.654	153	6.900	9,74%	1.092.688	9,01%
16-04-2021	77.375	12.206.029	156	7.214	9,32%	1.099.900	9,01%
17-04-2021	72.806	12.278.835	157	7.303	10,03%	1.107.506	9,02%
18-04-2021	74.989	12.353.824	154	6.852	9,14%	1.114.360	9,02%
19-04-2021	72.839	12.426.663	140	6.351	8,72%	1.120.713	9,02%
20-04-2021	45.505	12.472.168	119	4.774	10,49%	1.125.487	9,02%
21-04-2021	36.128	12.508.296	149	4.419	12,23%	1.129.901	9,03%
22-04-2021	66.267	12.574.563	157	6.339	9,57%	1.136.242	9,04%
23-04-2021	69.461	12.644.024	155	7.047	10,15%	1.143.286	9,04%
24-04-2021	65.303	12.709.327	155	6.389	9,78%	1.149.674	9,05%
25-04-2021	67.932	12.777.259	156	6.233	9,18%	1.155.906	9,05%
26-04-2021	69.029	12.846.288	140	5.757	8,34%	1.161.666	9,04%
27-04-2021	38.690	12.884.978	122	3.822	9,88%	1.165.486	9,05%
28-04-2021	31.603	12.916.581	144	3.912	12,38%	1.169.401	9,05%
29-04-2021	63.239	12.979.820	153	6.371	10,07%	1.175.517	9,06%
30-04-2021	71.802	13.051.622	156	6.711	9,35%	1.182.231	9,06%
01-05-2021	64.363	13.115.985	156	6.058	9,41%	1.188.308	9,06%
02-05-2021	66.725	13.182.710	153	5.717	8,57%	1.194.024	9,06%
03-05-2021	60.737	13.243.447	134	4.605	7,58%	1.198.628	9,05%
04-05-2021	29.850	13.273.297	116	2.888	9,68%	1.201.518	9,05%
05-05-2021	30.531	13.303.828	148	3.211	10,52%	1.204.760	9,06%
06-05-2021	62.816	13.366.644	158	5.709	9,09%	1.210.469	9,06%
07-05-2021	65.470	13.432.114	157	5.959	9,10%	1.216.463	9,06%
08-05-2021	62.995	13.495.109	157	5.657	8,98%	1.222.120	9,06%
09-05-2021	62.044	13.557.153	156	4.980	8,03%	1.227.103	9,05%
10-05-2021	66.350	13.623.503	136	4.958	7,47%	1.232.061	9,04%
11-05-2021	37.399	13.660.902	123	3.395	9,08%	1.235.456	9,04%
12-05-2021	28.402	13.689.304	151	3.132	11,03%	1.238.590	9,05%
13-05-2021	60.976	13.750.280	153	5.483	8,99%	1.244.073	9,05%
14-05-2021	65.918	13.816.198	156	6.277	9,52%	1.250.381	9,05%
15-05-2021	65.312	13.881.510	157	6.095	9,33%	1.256.476	9,05%
16-05-2021	65.886	13.947.396	157	5.705	8,66%	1.262.179	9,05%
17-05-2021	66.252	14.013.648	137	5.139	7,76%	1.267.318	9,04%
18-05-2021	30.228	14.043.876	116	3.287	10,87%	1.270.606	9,05%
19-05-2021	32.470	14.076.346	147	3.823	11,77%	1.274.427	9,05%
20-05-2021	68.721	14.145.067	155	6.885	10,02%	1.281.313	9,06%
21-05-2021	68.158	14.213.225	160	6.854	10,06%	1.288.167	9,06%
22-05-2021	70.401	14.283.626	156	6.751	9,59%	1.294.916	9,07%
23-05-2021	65.339	14.348.965	136	5.896	9,02%	1.300.813	9,07%
24-05-2021	43.802	14.392.767	129	4.745	10,83%	1.305.556	9,07%
25-05-2021	33.538	14.426.305	119	3.594	10,72%	1.309.151	9,07%
26-05-2021	32.389	14.458.694	149	4.142	12,79%	1.313.337	9,08%
27-05-2021	70.276	14.528.970	156	7.160	10,19%	1.320.498	9,09%

<sup>1</sup> Positividad día= nuevos casos PCR positivo / # exámenes PCR día. Positividad total= casos PCR positivos totales/ total de exámenes PCR

Reportado por Epidemiología MINSAL.

#### 4. Porcentaje y media móvil (siete días) de positividad de exámenes PCR

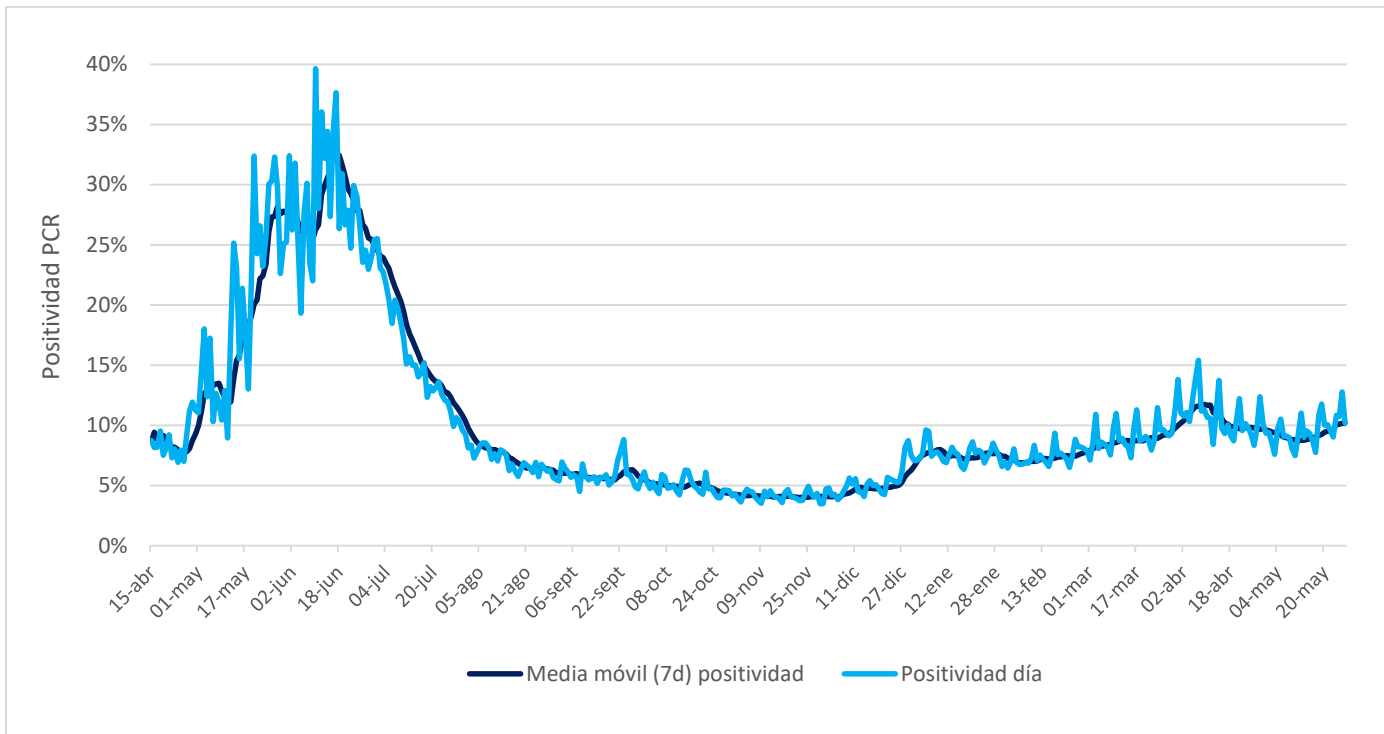

## VI. Residencias sanitarias

### 1. Datos de residencias sanitarias informadas por región

Región	N° de Residencias Habilitadas	N° de Camas Totales	N° de Usuarios en Residencia	N° de Camas Disponibles	FOR
Arica y Parinacota	14	841	499	153	77%
Tarapacá	8	594	418	134	73%
Antofagasta	10	816	437	165	70%
Atacama	4	284	130	91	58%
Coquimbo	8	597	384	87	80%
Valparaíso	10	1.260	545	309	62%
Metropolitana	23	3.372	1.888	437	80%
O'Higgins	11	561	301	130	69%
Maule	22	1.119	695	132	83%
Ñuble	10	353	222	70	75%
Biobío	23	1.562	1.138	179	85%
Araucanía	13	860	546	3	99%
Los Ríos	10	569	219	96	68%
Los Lagos	12	625	327	101	75%
Aysén	5	121	62	37	63%
Magallanes	14	500	133	298	30%
<b>Totales de RS</b>	<b>197</b>	<b>14.034</b>	<b>7.944</b>	<b>2.422</b>	<b>75%</b>
Otros Dispositivos	15	1.345	371	878	27%
<b>Total</b>	<b>212</b>	<b>15.379</b>	<b>8.315</b>	<b>3.300</b>	<b>70%</b>

- **N° de Residencias Habilitadas:** Número de dispositivos u hoteles habilitados.
- **N° de Camas Totales:** Número total de camas contratadas.
- **N° de Usuarios en Residencia:** Número de personas hospedadas en este día.
- **N° de Camas Disponibles:** Número total de camas disponibles para recibir usuarios. *(En este número se descuentan las camas que se consideran inhabilitadas por aseo, mantención, pieza compartida o para uso de staff de persona de turno)*
- **FOR: factor de ocupación real, equivale a la ocupación, pero considerando el número de camas inhabilitadas**  
**\*FOR = camas ocupadas / (camas totales - camas inhabilitadas) \***