

# REPORTE

## *DIARIO*

27 de junio de 2020



**#CuidémonosEntreTodos**

## I. Casos confirmados

### 1. Casos confirmados de Coronavirus a nivel nacional

	Casos confirmados acumulados	Casos nuevos totales	Casos nuevos con síntomas	Casos nuevos sin síntomas*	Casos nuevos sin notificar**	Fallecidos totales***	Casos activos confirmados
Arica - Parinacota	1.611	63	61	2	0	20	381
Tarapacá	5.771	59	43	15	1	88	793
Antofagasta	8.027	285	249	20	16	142	1.633
Atacama	925	38	25	13	0	2	294
Coquimbo	2.781	75	64	4	7	23	664
Valparaíso	11.054	257	211	20	26	217	2.140
Metropolitana	211.819	2.957	2.295	239	423	4.584	21.983
O'Higgins	5.322	186	152	22	12	68	1.997
Maule	5.182	169	142	25	2	41	1.370
Ñuble	2.317	43	29	12	2	31	380
Biobío	6.139	181	150	23	8	46	1.953
Araucanía	3.128	23	17	6	0	40	244
De los Ríos	659	7	7	0	0	10	84
De los Lagos	1.573	32	23	7	2	20	284
Aysén	35	5	4	1	0	0	9
Magallanes	1.423	26	9	17	0	15	155
	<b>267.766</b>	<b>4.406</b>	<b>3.481</b>	<b>426</b>	<b>499</b>	<b>5.347</b>	<b>34.364</b>

Información Epivigila, Epidemiología MINSAL

\*Corresponden a pesquisa de pacientes asintomáticos en contacto estrecho con casos, con PCR (+)

\*\* Casos que, teniendo un test de PCR positivo, no están ingresados aún en la plataforma de vigilancia epidemiológica (Epivigila)

\*\*\* Para las estadísticas del DEIS, consultar el informe de Epidemiológico correspondiente, publicado en [www.gob.cl/coronavirus/cifrasoficiales](http://www.gob.cl/coronavirus/cifrasoficiales)

## 2. Casos confirmados totales, casos activos y fallecidos. Los casos activos incluyen a todos los casos con PCR (+), sintomáticos o asintomáticos.

Fecha	Casos totales acumulados	Casos activos	Fallecidos*	Casos nuevos totales	Casos nuevos con síntomas	Casos nuevos sin síntomas**
22-05-2020	61.857	35.885	630	4.276	3.863	413
23-05-2020	65.393	38.174	673	3.536	3.237	299
24-05-2020	69.102	40.236	718	3.709	3.343	366
25-05-2020	73.997	43.934	761	4.895	4.428	467
26-05-2020	77.961	46.240	806	3.964	3.618	346
27-05-2020	82.289	47.908	841	4.328	3.956	372
28-05-2020	86.943	49.903	890	4.654	4.128	526
29-05-2020	90.638	51.096	944	3.695	3.355	340
30-05-2020	94.858	53.430	997	4.220	3.736	484
31-05-2020	99.688	55.907	1.054	4.830	4.437	393
01-06-2020	105.159	59.100	1.113	5.471	5.082	389
02-06-2020	108.686	21.325	1.188	3.527	3.206	321
03-06-2020	113.628	21.605	1.275	4.942	4.537	405
04-06-2020	118.292	21.305	1.356	4.664	4.172	492
05-06-2020	122.499	21.693	1.448	4.207	3.790	417
06-06-2020	127.745	22.387	1.541	5.246	4.888	358
07-06-2020	134.150	24.363	2.190	6.405	5.760	645
08-06-2020	138.846	24.334	2.264	4.696	4.237	459
09-06-2020	142.759	23.115	2.283	3.913	3.587	326
10-06-2020	148.496	24.201	2.475	5.737	5.226	511
11-06-2020	154.092	25.000	2.648	5.596	5.089	507
12-06-2020	160.846	26.618	2.870	6.754	6.217	537
13-06-2020	167.355	26.958	3.101	6.509	5.969	540
14-06-2020	174.293	27.266	3.323	6.938	6.368	570
15-06-2020	179.436	27.282	3.362	5.143	4.660	483
16-06-2020	184.449	24.834	3.383	5.013	4.498	515
17-06-2020	220.628	35.082	3.615	4.757	4.320	437
18-06-2020	225.103	34.821	3.841	4.475	4.060	383
19-06-2020	231.393	35.809	4.093	6.290	5.016	599
20-06-2020	236.748	35.844	4.295	5.355	4.564	418
21-06-2020	242.355	37.307	4.479	5.607	4.181	594
22-06-2020	246.963	37.064	4.502	4.608	3.710	399
23-06-2020	250.767	35.692	4.505	3.804	3.078	336
24-06-2020	254.416	34.592	4.731	3.649	3.020	264
25-06-2020	259.064	34.834	4.903	4.648	3.778	423
26-06-2020	263.360	34.861	5.068	4.296	3.422	413
27-06-2020	267.766	34.364	5.347	4.406	3.481	426

Información Epivigila, Epidemiología MINSAL

\* Para las estadísticas del DEIS, consultar el informe de Epidemiológico correspondiente, publicado en [www.gob.cl/coronavirus/cifrasoficiales](http://www.gob.cl/coronavirus/cifrasoficiales)

\*\*Corresponden a pesquisa de pacientes asintomáticos en contacto estrecho con casos, con PCR (+)

### 3. Evolución de nuevos casos confirmados por 100 mil habitantes (media móvil 7 días)

#### a. Regiones con 15 o más casos (por 100 mil habitantes)

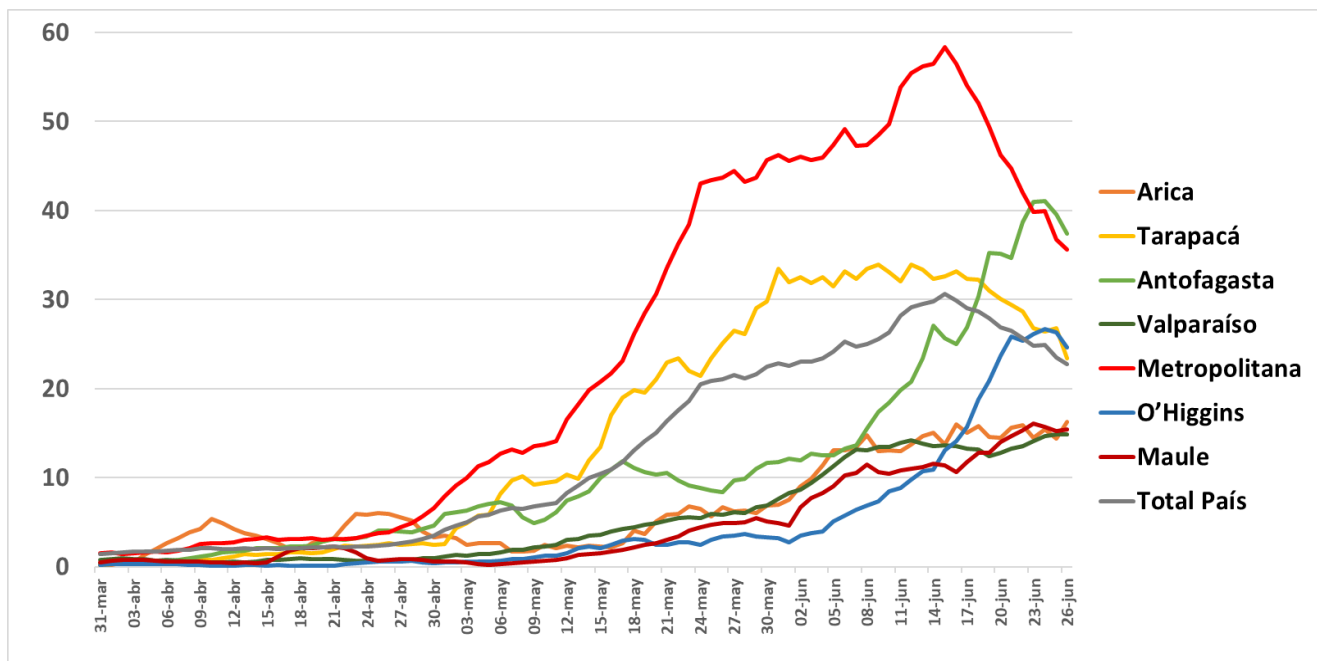

#### b. Regiones con menos de 15 casos (por 100 mil habitantes)

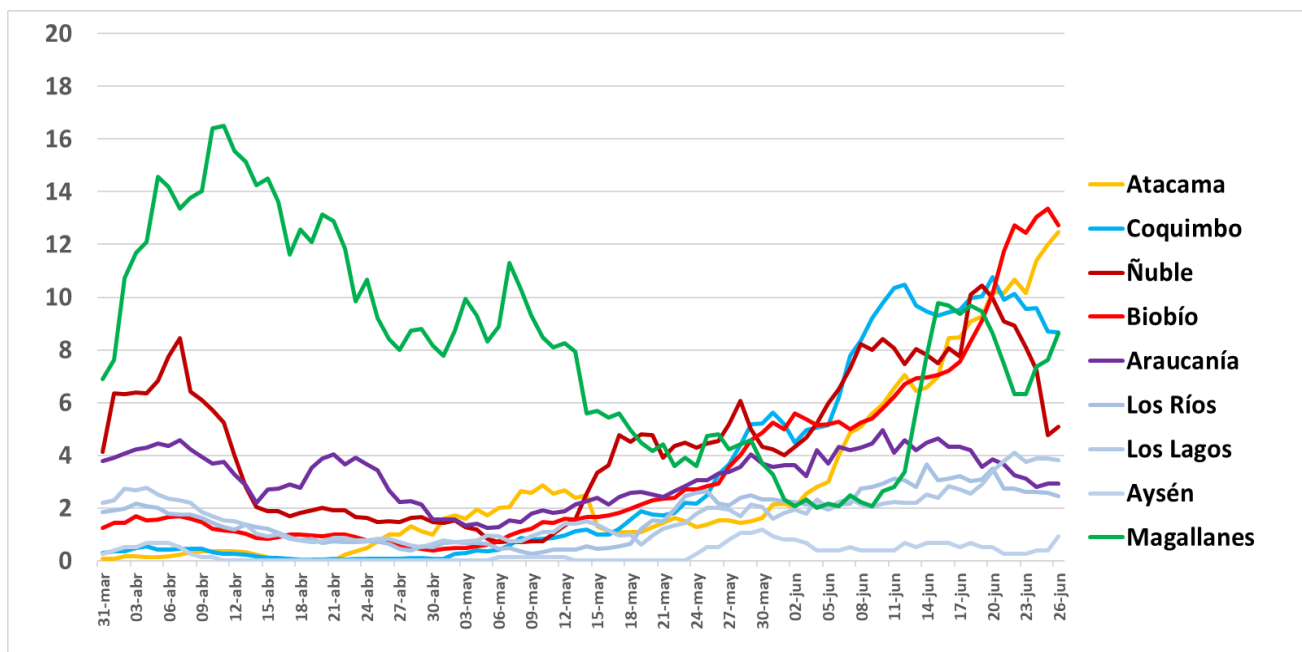

## II. Casos probables

### 1. Casos probables por región

	Casos probables acumulados	Casos activos probables
Arica - Parinacota	54	14
Tarapacá	188	63
Antofagasta	385	195
Atacama	63	46
Coquimbo	355	143
Valparaíso	2.879	1.241
Metropolitana	22.423	6.455
O'Higgins	882	578
Maule	340	179
Ñuble	410	242
Biobío	760	380
Araucanía	136	49
Los Ríos	49	23
Los Lagos	81	48
Aysén	2	2
Magallanes	12	1
<b>Total</b>	<b>29.019</b>	<b>9.659</b>

### 2. Casos probables informados por fecha, acumulados y activos

Fecha	Casos probables acumulados	Casos activos probables
21-06-2020	21.897	10.482
22-06-2020	22.307	10.029
23-06-2020	24.881	9.403
24-06-2020	26.184	9.674
25-06-2020	27.193	9.646
26-06-2020	28.133	9.720
27-06-2020	29.019	9.659

### III. Pacientes Fallecidos

#### 1. Pacientes fallecidos por grupo etario

Tramos de edad	# pacientes	% total	% agrupado
≤ 39 años	115	2,15%	2,15%
40 a 49 años	172	3,22%	3,22%
50 a 59 años	513	9,59%	9,59%
60 a 69 años	1.125	21,04%	21,04%
70 a 79 años	1.567	29,31%	<b>64,00%</b>
80 a 89 años	1.388	25,96%	
≥90 años	467	8,73%	
<b>Total</b>	<b>5.347</b>	<b>100%</b>	<b>100%</b>

#### 2. Fallecidos diarios

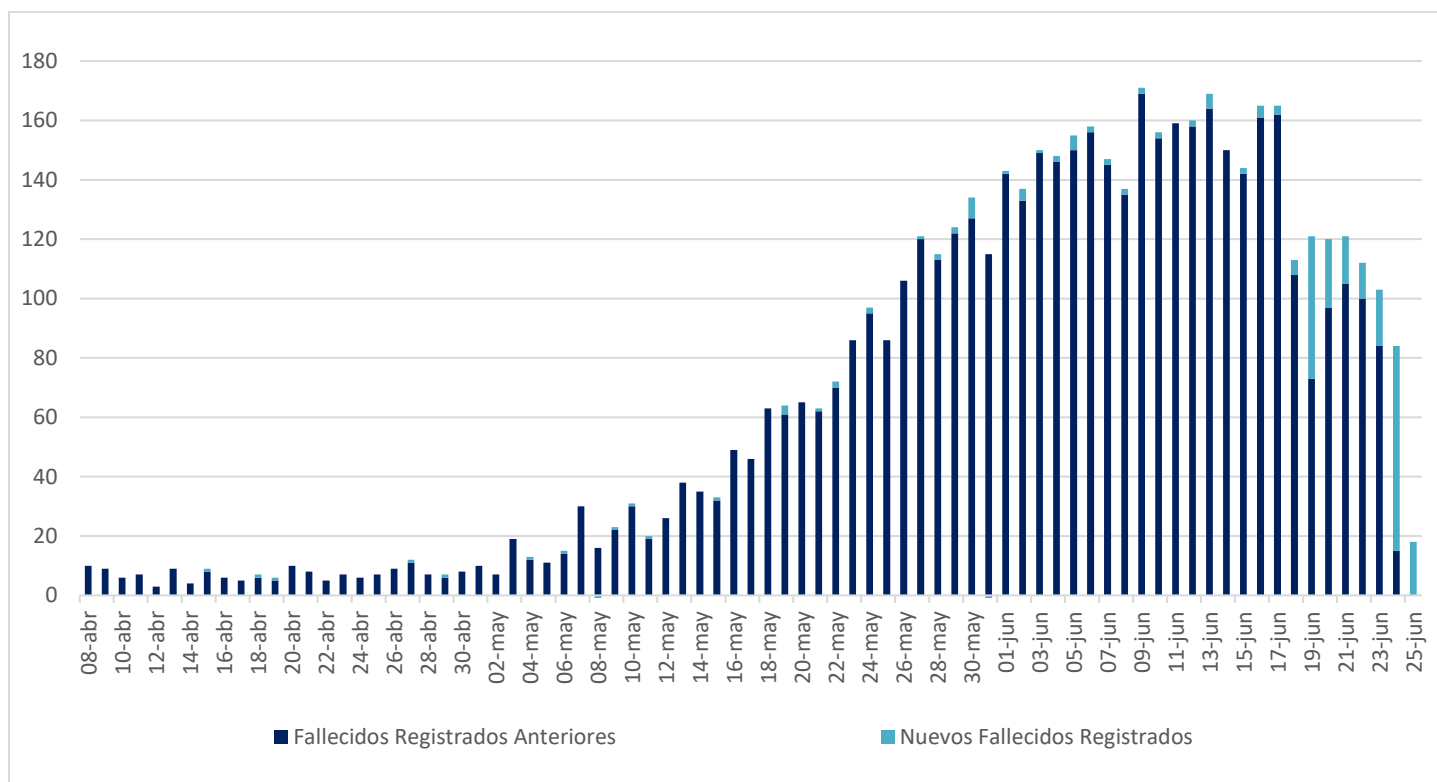

## IV. Capacidad Hospitalaria

### 1. Sistema Integrado Covid 19, camas de unidades de cuidados intensivos (UCI)

Total de ventiladores	3.040	Ventiladores disponibles	267	Ventiladores ocupados	2.773
-----------------------	-------	--------------------------	-----	-----------------------	-------

### 2. Hospitalización en unidades de cuidados intensivos (UCI) de pacientes Covid 19

Región	# pacientes	% total
Arica	14	0,67%
Tarapacá	31	1,48%
Antofagasta	83	3,97%
Atacama	11	0,53%
Coquimbo	29	1,39%
Valparaíso	133	6,36%
Santiago	1.498	71,67%
O'Higgins	91	4,35%
Maule	56	2,68%
Ñuble	17	0,81%
Biobío	72	3,44%
Araucanía	17	0,81%
Los Ríos	8	0,38%
Los Lagos	26	1,24%
Aysén	1	0,05%
Magallanes	3	0,14%
<b>Total</b>	<b>2.090</b>	<b>100%</b>

Tramos de edad	# pacientes	% total
≤ 39 años	171	8,18%
40 a 49 años	245	11,72%
50 a 59 años	573	27,42%
60 a 69 años	733	35,07%
≥ 70 años	368	17,61%
<b>Total</b>	<b>2.090</b>	<b>100%</b>

Tipo de ventilación	# pacientes	% total
En ventilación mecánica	1.741	83,30%
Sin ventilación mecánica	229	10,96%
Ventilación mecánica no invasiva	120	5,74%
<b>Total</b>	<b>2.090</b>	<b>100%</b>

\* Pacientes reportados durante el día anterior, UGCC

### 3. Hospitalización diaria en unidades de cuidados intensivos (UCI)

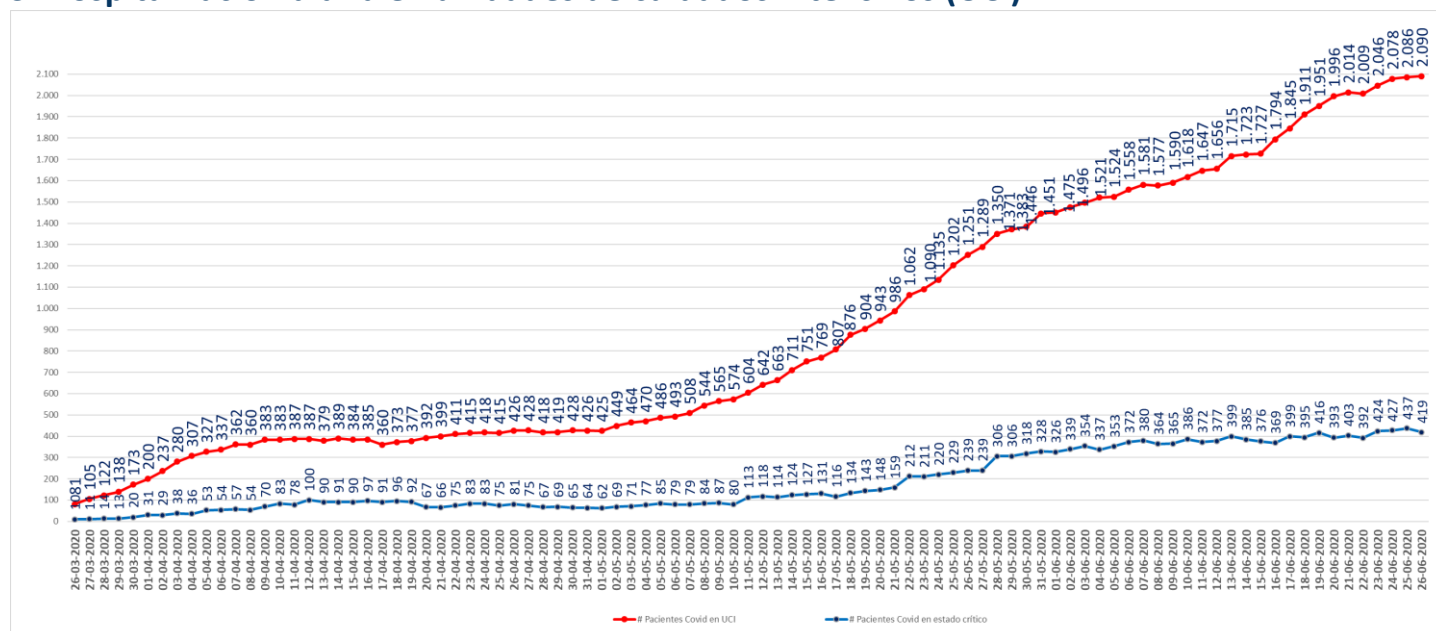

\* Pacientes reportados durante el día anterior, UGCC

## 4. Hospitalización de pacientes Covid19 en sistema integrado

Fecha	Camas básicas	Camas media	UTI	UCI	Total
15-05-2020	1.656	548	378	751	3.333
16-05-2020	1.779	554	416	769	3.518
17-05-2020	1.964	567	462	807	3.800
18-05-2020	2.063	638	486	876	4.063
19-05-2020	2.180	660	504	904	4.248
20-05-2020	2.305	699	540	943	4.487
21-05-2020	2.343	756	562	986	4.647
22-05-2020	2.447	819	586	1.062	4.914
23-05-2020	2.556	851	652	1.090	5.149
24-05-2020	2.617	893	647	1.135	5.292
25-05-2020	2.739	966	706	1.202	5.613
26-05-2020	2.895	1.071	719	1.251	5.936
27-05-2020	3.007	1.071	753	1.289	6.120
28-05-2020	2.983	1.139	772	1.350	6.244
29-05-2020	3.091	1.180	802	1.371	6.444
30-05-2020	3.256	1.245	825	1.383	6.709
31-05-2020	3.373	1.300	828	1.446	6.947
01-06-2020	3.258	1.310	853	1.451	6.872
02-06-2020	3.320	1.375	878	1.475	7.048
03-06-2020	3.067	1.406	896	1.496	6.865
04-06-2020	3.109	1.417	889	1.521	6.936
05-06-2020	3.022	1.430	920	1.524	6.896
06-06-2020	3.039	1.486	932	1.558	7.015
07-06-2020	3.003	1.538	933	1.581	7.055
08-06-2020	3.066	1.622	937	1.577	7.202
09-06-2020	3.157	1.706	1.017	1.590	7.470
10-06-2020	3.215	1.762	1.045	1.618	7.640
11-06-2020	3.272	1.847	1.043	1.647	7.809
12-06-2020	3.335	1.845	1.074	1.656	7.910
13-06-2020	3.416	1.846	1.116	1.715	8.093
14-06-2020	3.458	1.868	1.136	1.723	8.185
15-06-2020	3.460	1.931	1.171	1.727	8.289
16-06-2020	3.466	1.990	1.184	1.794	8.434
17-06-2020	3.551	1.969	1.177	1.845	8.542
18-06-2020	3.483	1.932	1.187	1.911	8.513
19-06-2020	3.505	1.956	1.211	1.951	8.623
20-06-2020	3.536	1.919	1.250	1.996	8.701
21-06-2020	3.517	1.963	1.294	2.014	8.788
22-06-2020	3.539	1.984	1.294	2.009	8.826
23-06-2020	3.614	2.030	1.287	2.046	8.977
24-06-2020	3.549	2.013	1.325	2.078	8.965
25-06-2020	3.449	2.014	1.368	2.086	8.917
26-06-2020	3.486	1.942	1.379	2.090	8.897

\* UGCC

[www.gob.cl/coronavirus](http://www.gob.cl/coronavirus)



## 5. Evolución semanal de egresos hospitalarios pacientes Covid19

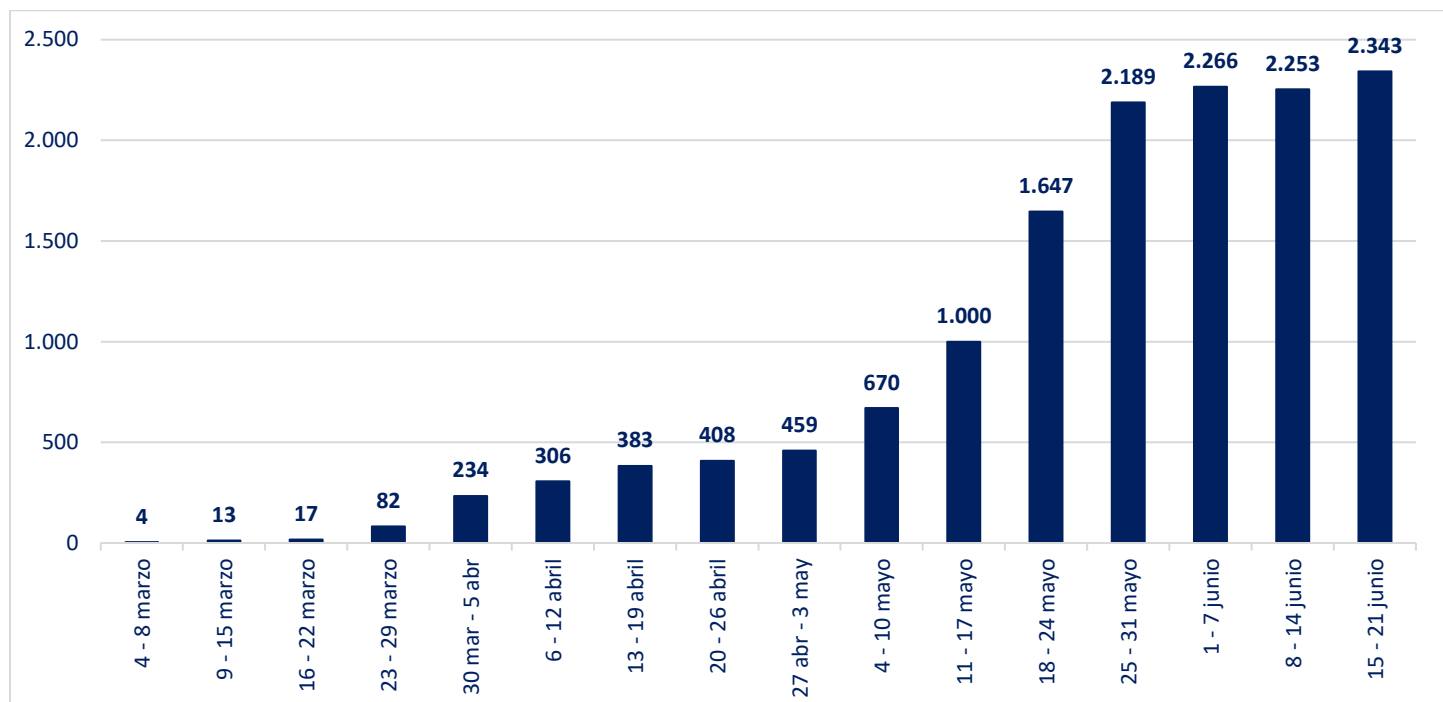

## V. Exámenes PCR

	# exámenes realizados	% total	# exámenes informados últimas 24 hrs
Instituto de salud pública	73.209	6,9%	568
Hospitales públicos	439.281	41,4%	7.664
Privados	548.784	51,7%	9.712
	<b>1.061.274</b>	<b>100%</b>	<b>17.944</b>

\*Reportado por Epidemiología MINSAL

### 1. Exámenes PCR informados según laboratorios por región en últimas 24 hrs

Región	# exámenes informados
Arica	211
Tarapacá	349
Antofagasta	709
Atacama	279
Coquimbo	339
Valparaíso	751
Metropolitana	9.824
O'Higgins	347
Maule	821
Ñuble	370
Biobío	1.514
Araucanía	703
Los Ríos	234
Los Lagos	1.272
Aysén	61
Magallanes	160
<b>Total</b>	<b>17.944</b>

## 2. Exámenes PCR informados por días, acumulados y número de laboratorios que reportan

Fecha	# exámenes informados	# total de exámenes	# laboratorios que reporta	# nuevos casos	Positividad día	Casos totales acumulados	Positividad total
15-05-2020	16.095	341.512	58	2.502	15,55%	39.542	11,58%
16-05-2020	8.813	350.325	20	1.886	21,40%	41.428	11,83%
17-05-2020	13.171	363.496	56	2.353	17,87%	43.781	12,04%
18-05-2020	17.515	381.011	50	2.278	13,01%	46.059	12,09%
19-05-2020	16.189	397.200	51	3.520	21,74%	49.579	12,48%
20-05-2020	12.469	409.669	54	4.038	32,38%	53.617	13,09%
21-05-2020	16.334	426.003	51	3.964	24,27%	57.581	13,52%
22-05-2020	16.090	442.093	61	4.276	26,58%	61.857	13,99%
23-05-2020	15.239	457.332	61	3.536	23,20%	65.393	14,30%
24-05-2020	14.426	471.758	60	3.709	25,71%	69.102	14,65%
25-05-2020	16.283	488.041	59	4.895	30,06%	73.997	15,16%
26-05-2020	13.084	501.125	53	3.964	30,30%	77.961	15,56%
27-05-2020	13.398	514.523	61	4.328	32,30%	82.289	15,99%
28-05-2020	15.650	530.173	75	4.654	29,74%	86.943	16,40%
29-05-2020	16.333	546.506	67	3.695	22,62%	90.638	16,58%
30-05-2020	16.814	563.320	74	4.220	25,10%	94.858	16,84%
31-05-2020	19.120	582.440	76	4.830	25,26%	99.688	17,12%
01-06-2020	16.890	599.330	56	5.471	32,39%	105.159	17,55%
02-06-2020	13.440	612.770	58	3.527	26,24%	108.686	17,74%
03-06-2020	15.546	628.318	68	4.942	31,79%	113.628	18,08%
04-06-2020	18.458	646.774	77	4.664	25,27%	118.292	18,29%
05-06-2020	21.780	668.554	80	4.207	19,32%	122.499	18,32%
06-06-2020	18.954	687.508	74	5.246	27,68%	127.745	18,58%
07-06-2020	21.265	708.773	76	6.405	30,12%	134.150	18,93%
08-06-2020	20.040	728.813	74	4.696	23,43%	138.846	19,05%
09-06-2020	17.777	746.590	68	3.913	22,01%	142.759	19,12%
10-06-2020	14.477	761.067	77	5.737	39,63%	148.496	19,51%
11-06-2020	19.976	781.043	82	5.596	28,01%	154.092	19,73%
12-06-2020	18.733	799.776	80	6.754	36,05%	160.846	20,11%
13-06-2020	20.223	819.999	83	6.509	32,19%	167.355	20,41%
14-06-2020	20.151	840.150	83	6.938	34,43%	174.293	20,75%
15-06-2020	18.808	858.958	76	5.143	27,34%	179.436	20,89%
16-06-2020	14.575	873.533	66	5.013	34,39%	184.449	21,12%
17-06-2020	12.636	886.169	78	4.757	37,65%	220.628	24,90%
18-06-2020	16.997	903.166	83	4.475	26,33%	225.103	24,92%
19-06-2020	20.347	923.513	88	6.290	30,91%	231.393	25,06%
20-06-2020	20.080	943.593	90	5.355	26,67%	236.748	25,09%
21-06-2020	20.115	963.708	89	5.607	27,87%	242.355	25,15%
22-06-2020	18.645	982.353	79	4.608	24,71%	246.963	25,14%
23-06-2020	12.707	995.060	65	3.804	29,94%	250.767	25,20%
24-06-2020	12.575	1.007.635	86	3.649	29,02%	254.416	25,25%
25-06-2020	17.446	1.025.081	92	4.648	26,64%	259.064	25,27%
26-06-2020	18.249	1.043.330	86	4.296	23,54%	263.360	25,24%
27-06-2020	17.944	1.061.274	90	4.406	24,55%	267.766	25,23%

Positividad día= nuevos casos/ # exámenes día. Positividad total= casos totales/ total de exámenes

Reportado por Epidemiología MINSAL.

### 3. Porcentaje y media móvil (siete días) de positividad de exámenes PCR

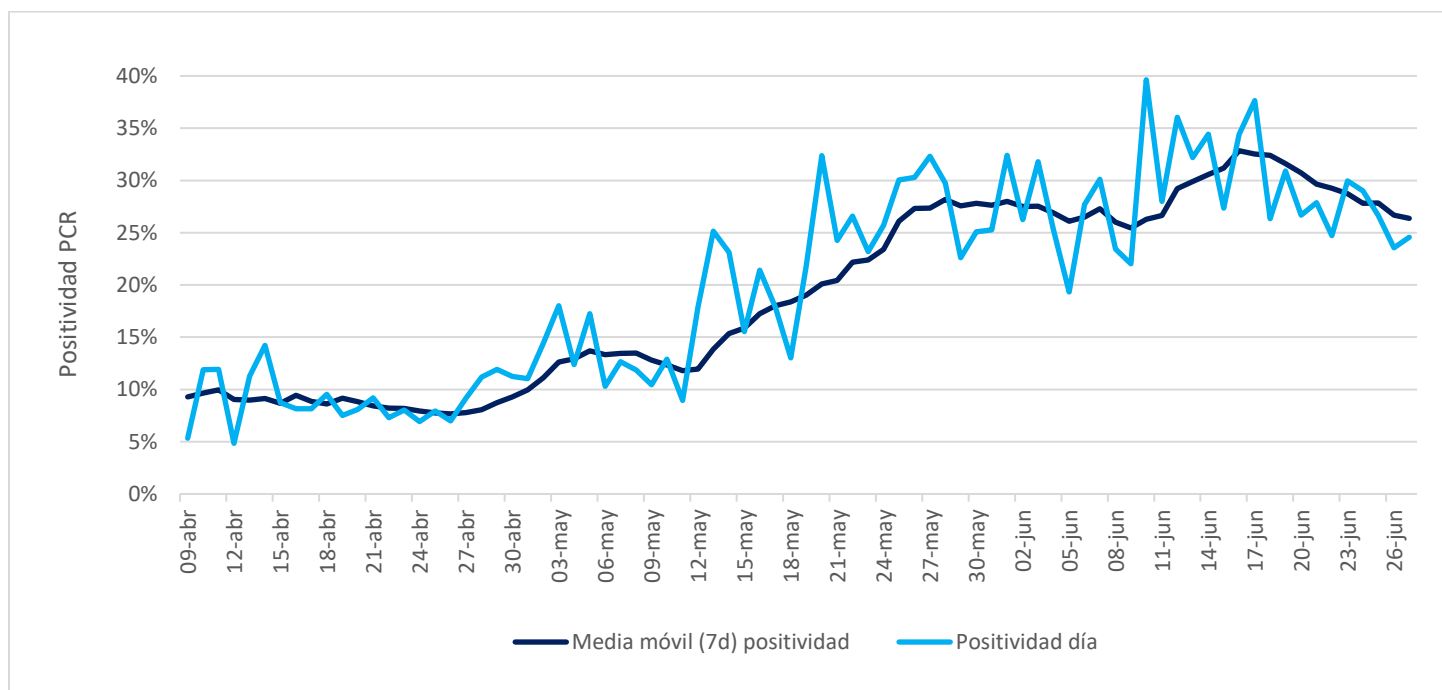

## VI. Residencias sanitarias

### 1. Residencias sanitarias informadas por región

Región	# Cupos Totales	# Usuarios en residencia	# Residencias habilitadas
Arica y Parinacota	297	261	10
Tarapacá	631	406	10
Antofagasta	386	257	8
Atacama	288	163	6
Coquimbo	414	231	8
Valparaíso	1.196	508	12
Metropolitana	3.653	2.359	34
O'Higgins	179	122	4
Maule	486	362	10
Ñuble	318	191	6
Biobío	721	583	16
Araucanía	319	174	4
Los Ríos	102	61	3
Los Lagos	230	122	6
Aysén	23	9	2
Magallanes	231	96	10
<b>Total</b>	<b>9.474</b>	<b>5.905</b>	<b>149</b>