

REPORTE

DIARIO

29 de enero de 2021



#CuidémonosEntreTodos

I. Casos confirmados

1. Casos confirmados de Coronavirus a nivel nacional

	Casos confirmados acumulados	Casos nuevos totales	Casos nuevos con síntomas	Casos nuevos sin síntomas	Casos nuevos sin notificar ¹	Casos activos confirmados ²	Fallecidos totales ³	Casos confirmados recuperados ⁴
Arica Parinacota	12.761	107	48	57	2	656	253	11.846
Tarapacá	20.908	190	107	81	2	1.120	352	19.433
Antofagasta	30.905	321	201	106	14	1.838	642	28.397
Atacama	10.001	50	30	20	0	375	127	9.503
Coquimbo	16.718	151	115	30	6	726	337	15.652
Valparaíso	42.811	320	208	72	40	1.536	1.377	39.871
Metropolitana	341.529	865	494	269	102	5.341	11.305	324.585
O'Higgins	25.765	252	154	95	3	1.179	653	23.945
Maule	34.775	467	311	154	2	2.220	682	31.870
Ñuble	13.595	151	103	46	2	836	262	12.505
Biobío	60.175	443	334	95	14	2.874	1.039	56.231
Araucanía	31.192	211	154	53	4	1.675	396	29.123
De los Ríos	14.350	257	141	116	0	1.436	151	12.768
De los Lagos	40.996	658	425	207	26	3.960	392	36.642
Aysén	2.440	29	23	6	0	190	18	2.233
Magallanes	19.777	134	93	40	1	573	270	18.927
Desconocida	51	0	0	0	0	0	1	51
	718.749	4.606	2.941	1.447	218	26.535	18.257	673.582

Información Epivigila, Epidemiología y DEIS MINSAL

1 Casos que, teniendo un test de PCR positivo, no están ingresados aún en la plataforma de vigilancia epidemiológica (Epivigila).

2 El cálculo de casos activos excluye a quienes hayan fallecido, independientemente de la causa de muerte.

3 Corresponde a casos clasificados con causa de muerte U07.1 (caso confirmado con resultado positivo de la prueba), según estadísticas del DEIS.

4 Para el cálculo estimado de confirmados recuperados se substraen a los casos confirmados acumulados, los casos activos confirmados y los casos fallecidos, independientemente de su causa de muerte.

2. Casos confirmados totales, casos activos y fallecidos

Fecha	Casos totales acumulados	Casos nuevos totales	Casos nuevos con síntomas	Casos nuevos sin síntomas	Casos activos ¹	Fallecidos ²	Casos confirmados recuperados ³
16-12-2020	576.731	1.402	1.052	330	10.594	15.959	549.852
17-12-2020	578.732	1.998	1.414	535	11.199	16.007	551.200
18-12-2020	581.135	2.404	1.551	809	12.468	16.051	552.289
19-12-2020	583.354	2.217	1.517	666	12.591	16.101	554.333
20-12-2020	585.545	2.191	1.411	740	13.105	16.154	555.956
21-12-2020	587.488	1.943	1.276	614	13.047	16.197	557.913
22-12-2020	589.189	1.699	1.086	576	12.794	16.217	559.845
23-12-2020	590.914	1.726	1.281	414	12.561	16.228	561.794
24-12-2020	593.310	2.395	1.598	741	13.214	16.303	563.457
25-12-2020	595.831	2.520	1.597	860	14.133	16.358	565.002
26-12-2020	598.394	2.564	1.618	864	14.275	16.404	567.376
27-12-2020	600.105	1.711	1.105	565	13.745	16.443	569.578
28-12-2020	602.028	1.923	1.395	489	13.572	16.443	571.674
29-12-2020	603.986	1.958	1.410	499	13.477	16.488	573.681
30-12-2020	605.950	1.961	1.554	363	13.514	16.499	575.595
31-12-2020	608.973	3.022	2.036	873	14.638	16.608	577.382
01-01-2021	612.564	3.588	2.321	1.132	16.355	16.660	579.203
02-01-2021	615.902	3.338	2.055	1.165	16.870	16.724	581.961
03-01-2021	618.191	2.289	1.492	753	16.620	16.767	584.457
04-01-2021	620.641	2.450	1.751	645	16.626	16.767	586.900
05-01-2021	623.101	2.457	1.885	519	16.885	16.788	589.081
06-01-2021	625.483	2.378	1.896	439	17.239	16.816	591.081
07-01-2021	629.176	3.685	2.614	944	18.679	16.913	593.235
08-01-2021	633.381	4.201	2.685	1.356	20.259	16.974	595.799
09-01-2021	637.742	4.361	2.762	1.428	20.749	17.037	599.604
10-01-2021	641.923	4.181	2.663	1.391	21.613	17.096	602.861
11-01-2021	645.892	3.970	2.451	1.363	22.309	17.162	606.055
12-01-2021	649.135	3.238	2.043	1.045	22.798	17.182	608.804
13-01-2021	652.525	3.394	2.328	963	23.407	17.204	611.564
14-01-2021	656.712	4.177	2.725	1.302	24.800	17.294	614.267
15-01-2021	661.180	4.471	2.899	1.403	26.088	17.369	617.372
16-01-2021	665.493	4.313	2.677	1.471	25.442	17.435	622.321
17-01-2021	669.832	4.340	2.777	1.418	25.429	17.477	626.528
18-01-2021	673.750	3.918	2.430	1.354	25.008	17.547	630.818
19-01-2021	677.151	3.400	2.283	1.002	24.246	17.573	634.960
20-01-2021	680.740	3.583	2.468	1.010	23.647	17.594	639.091
21-01-2021	685.107	4.363	3.049	1.147	25.048	17.702	642.004
22-01-2021	690.066	4.956	3.296	1.497	26.889	17.786	645.035
23-01-2021	694.647	4.550	2.760	1.597	26.633	17.854	649.802
24-01-2021	699.110	4.498	2.822	1.438	26.682	17.933	654.101
25-01-2021	703.178	4.068	2.534	1.307	26.475	17.999	658.324
26-01-2021	706.500	3.322	2.054	1.099	25.659	18.023	662.460
27-01-2021	709.888	3.371	2.423	849	24.690	18.040	666.799
28-01-2021	714.143	4.260	2.896	1.186	25.259	18.174	670.336
29-01-2021	718.749	4.606	2.941	1.447	26.535	18.257	673.582

Información Epivigila, Epidemiología y DEIS MINSAL

Nota explicativa: para esta tabla, el cálculo de casos confirmados activos y casos confirmados recuperados corresponde a la información disponible en la fecha en que se reportan en el Informe Diario.

1 El cálculo de casos activos excluye a quienes hayan fallecido, independientemente de la causa de muerte.

2 Corresponde a casos clasificados con causa de muerte U07.1 (caso confirmado con resultado positivo de la prueba), según estadísticas del DEIS.

3 Para el cálculo estimado de confirmados recuperados se substraen a los casos confirmados acumulados, los casos activos confirmados y los casos fallecidos, independientemente de su causa de muerte.

3. Curva de casos activos y recuperados según fecha de inicio de síntomas

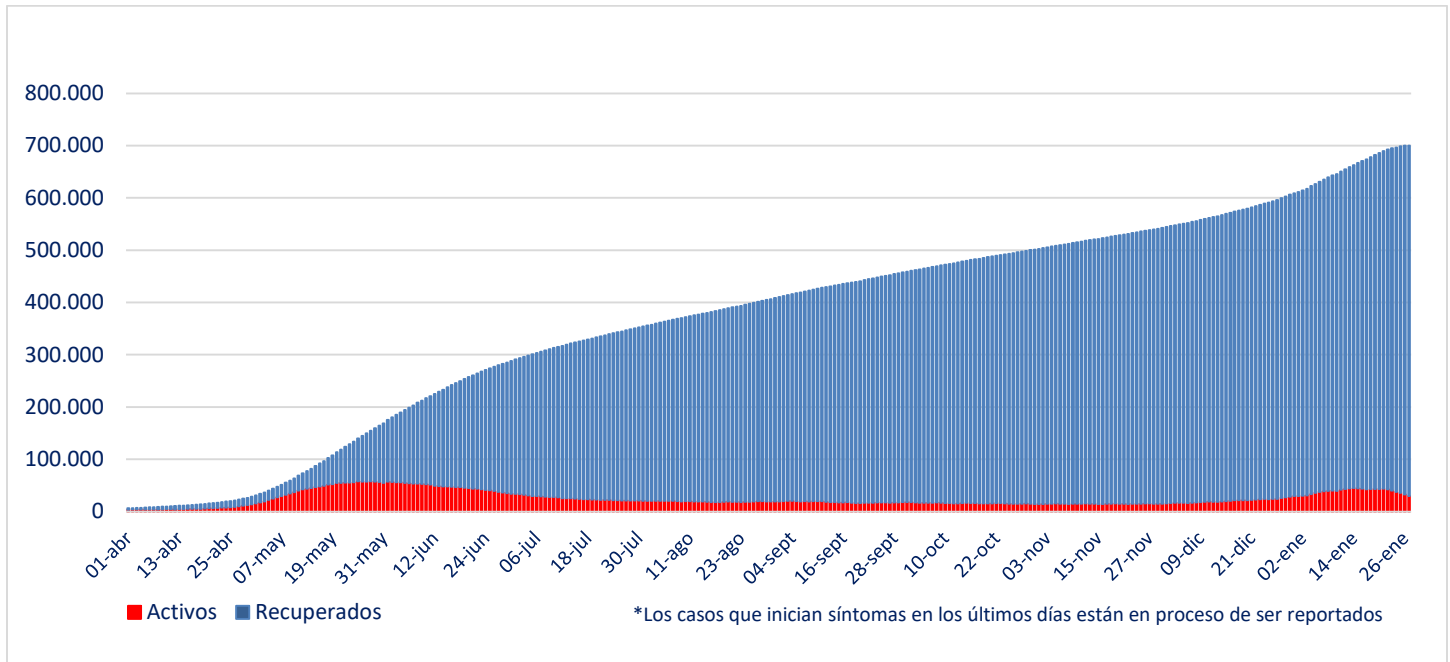

Fuente: Sistema de Notificación EPIVIGILA. Depto. de Epidemiología, DIPLAS MINSAL

Nota explicativa: para construir esta curva, se realiza el cálculo de casos activos y recuperados a partir del último día disponible de información, actualizando la curva completa hacia atrás. El número de fallecidos no aparece en este gráfico.

4. Evolución de nuevos casos confirmados por 100 mil habitantes (media móvil 7 días)

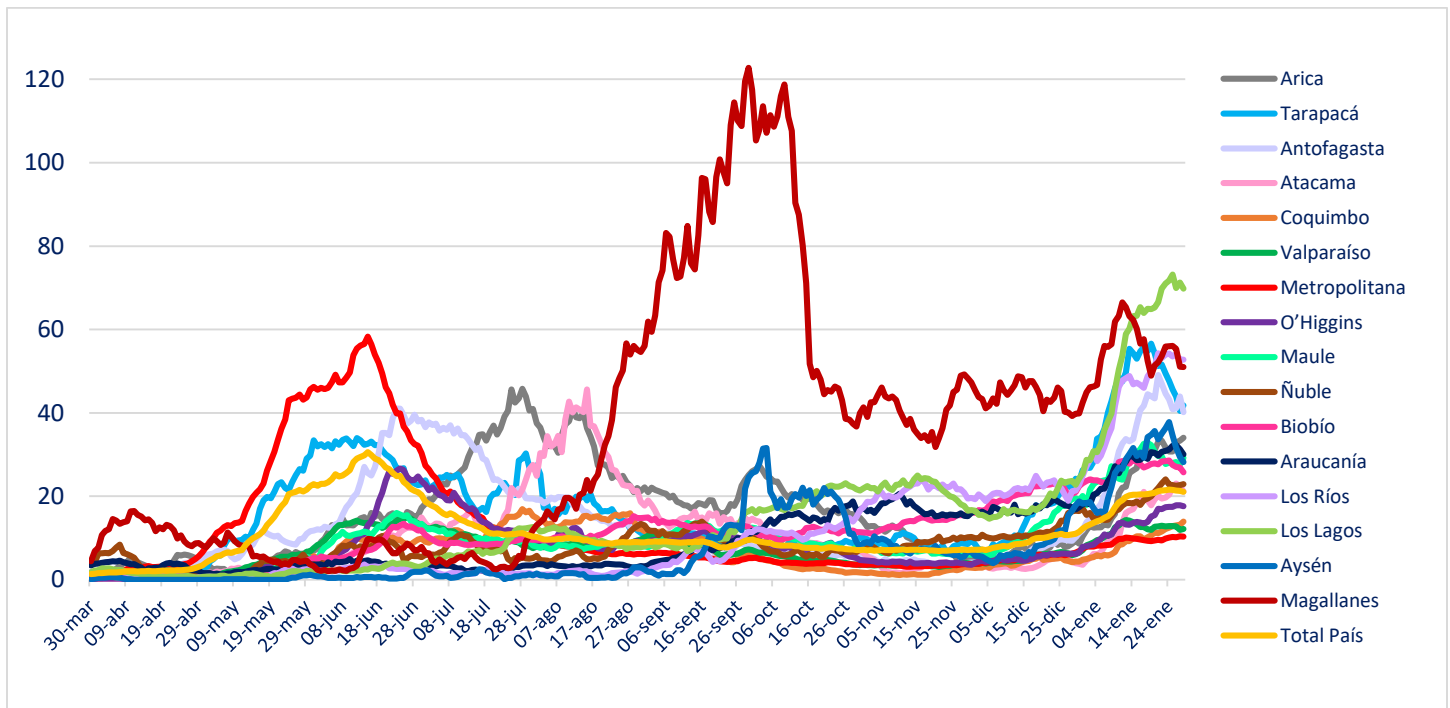

II. Casos probables

1. Casos probables por región

Región	Casos probables acumulados	Casos activos probables
Arica Parinacota	367	8
Tarapacá	4.065	291
Antofagasta	1.794	134
Atacama	154	45
Coquimbo	2.528	128
Valparaíso	17.416	634
Metropolitana	46.561	1.404
O'Higgins	5.566	220
Maule	1.000	50
Ñuble	4.269	267
Biobío	9.635	500
Araucanía	1.416	191
De los Ríos	731	130
De los Lagos	4.712	667
Aysén	396	58
Magallanes	1.771	119
	102.381	4.846

2. Casos probables acumulados y activos informados por fecha

Fecha	Casos probables acumulados	Casos activos probables
16-12-2020	79.817	2.220
17-12-2020	80.295	2.435
18-12-2020	80.694	2.576
19-12-2020	81.093	2.618
20-12-2020	81.363	2.589
21-12-2020	81.496	2.450
22-12-2020	81.608	2.275
23-12-2020	82.085	2.473
24-12-2020	82.518	2.555
25-12-2020	82.871	2.580
26-12-2020	83.082	2.374
27-12-2020	83.161	2.154
28-12-2020	83.329	2.001
29-12-2020	83.505	1.929
30-12-2020	84.213	2.350
31-12-2020	84.939	2.780
01-01-2021	85.483	3.041
02-01-2021	85.863	3.088
03-01-2021	86.032	2.922
04-01-2021	86.280	2.875
05-01-2021	86.496	2.797
06-01-2021	87.278	3.238
07-01-2021	88.126	3.693
08-01-2021	88.912	3.997
09-01-2021	89.545	4.073
10-01-2021	90.241	4.323
11-01-2021	90.567	4.250
12-01-2021	90.777	4.071
13-01-2021	91.669	4.427
14-01-2021	92.526	4.743
15-01-2021	93.218	4.829
16-01-2021	93.957	4.731
17-01-2021	94.721	4.882
18-01-2021	94.921	4.467
19-01-2021	95.146	4.135
20-01-2021	96.118	4.510
21-01-2021	97.062	4.872
22-01-2021	97.834	5.032
23-01-2021	98.594	5.056
24-01-2021	99.339	5.145
25-01-2021	99.629	4.758
26-01-2021	99.815	4.301
27-01-2021	100.741	4.569
28-01-2021	101.555	4.691
29-01-2021	102.381	4.846

III. Pacientes Fallecidos

1. Pacientes fallecidos por grupo etario

Tramos de edad	# pacientes	% total	% agrupado
≤ 39 años	410	2,25%	2,25%
40 a 49 años	614	3,36%	3,36%
50 a 59 años	1.798	9,85%	9,85%
60 a 69 años	3.811	20,87%	20,87%
70 a 79 años	5.146	28,19%	63,67%
80 a 89 años	4.745	25,99%	
≥90 años	1.733	9,49%	
Total	18.257	100%	100%

2. Fallecidos según fecha de defunción, de acuerdo a criterios DEIS

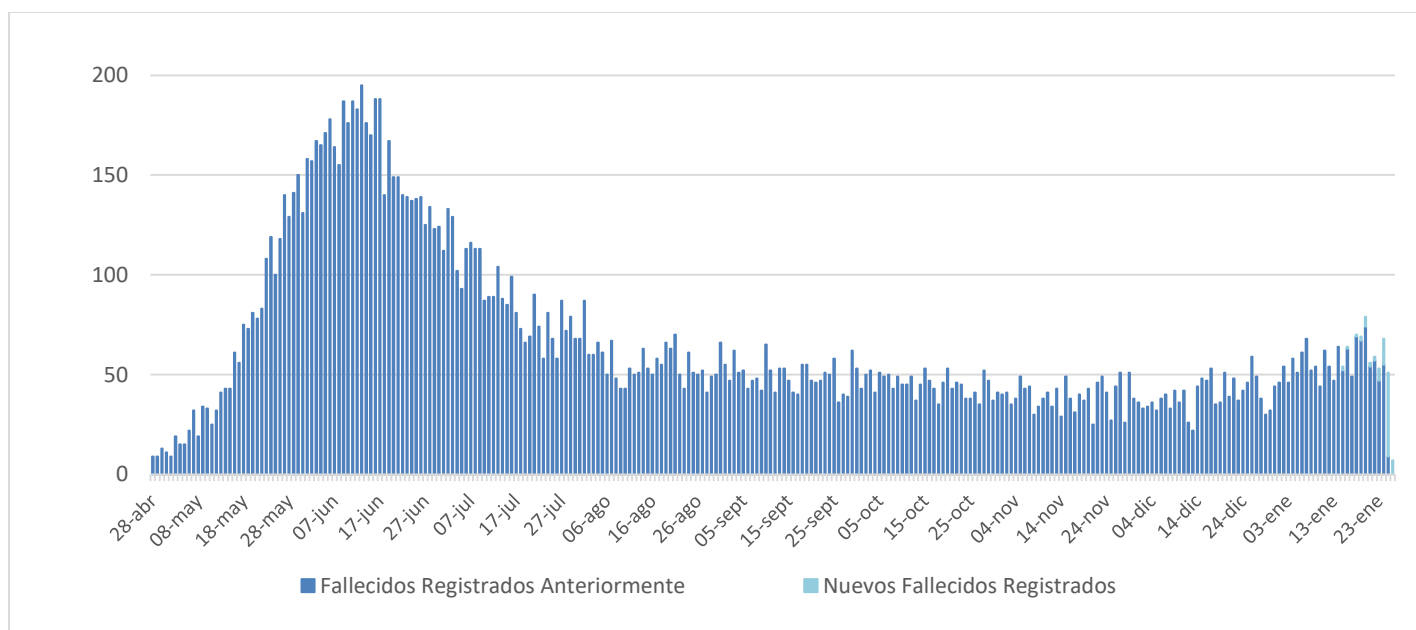

IV. Capacidad Hospitalaria

1. Sistema Integrado Covid 19, camas de unidades de cuidados intensivos (UCI)

Total de camas críticas	2.482	Camas críticas disponibles	188	Camas críticas ocupados	2.294
-------------------------	-------	----------------------------	-----	-------------------------	-------

2. Hospitalización en unidades de cuidados intensivos (UCI) de pacientes Covid 19

Región	# pacientes	% total
Arica	17	1,22%
Tarapacá	51	3,66%
Antofagasta	84	6,03%
Atacama	8	0,57%
Coquimbo	36	2,58%
Valparaíso	104	7,46%
Santiago	573	41,10%
O'Higgins	69	4,95%
Maule	72	5,16%
Ñuble	35	2,51%
Biobío	178	12,77%
Araucanía	59	4,23%
Los Ríos	15	1,08%
Los Lagos	75	5,38%
Aysén	6	0,43%
Magallanes	12	0,86%
Total	1.394	100%

Tramos de edad	# pacientes	% total
≤ 39 años	106	7,60%
40 a 49 años	110	7,89%
50 a 59 años	308	22,09%
60 a 69 años	479	34,36%
≥ 70 años	391	28,05%
Total	1.394	100%

Tipo de ventilación	# pacientes	% total
En ventilación mecánica	1.202	86,23%
Sin ventilación mecánica	158	11,33%
Ventilación mecánica no invasiva	34	2,44%
Total	1.394	100%

* Pacientes reportados durante el día anterior, UGCC

3. Hospitalización diaria en unidades de cuidados intensivos (UCI)

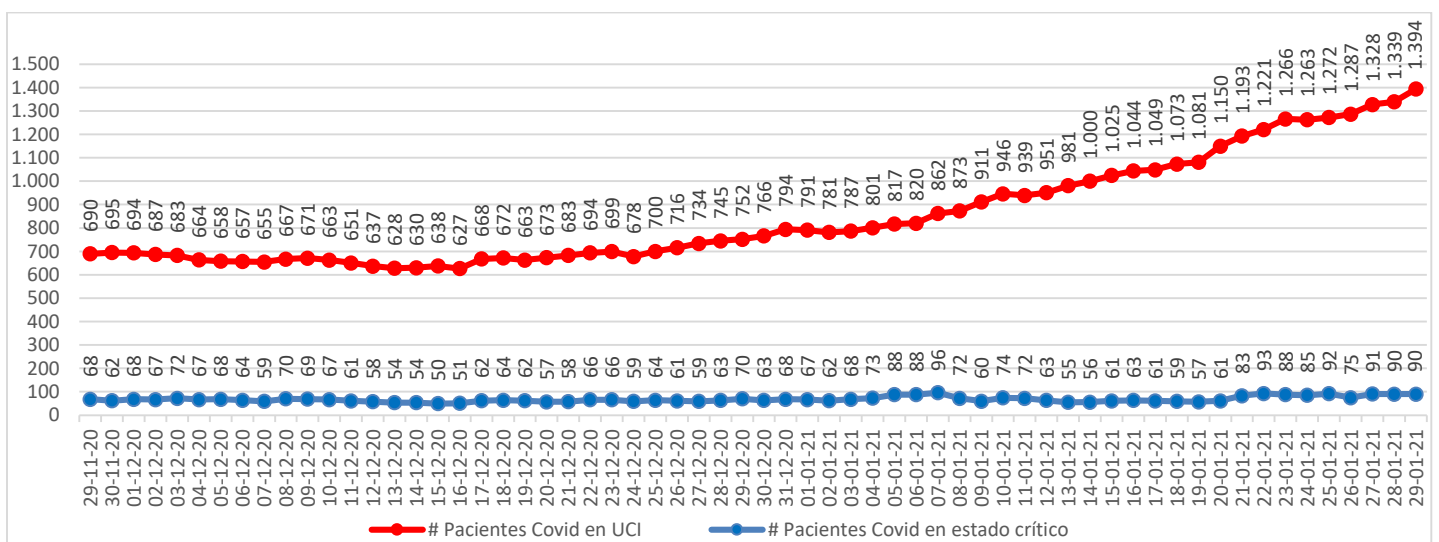

* Pacientes reportados durante el día anterior, UGCC

4. Hospitalización de pacientes Covid19 en sistema integrado

Fecha	Camas básicas	Camas media	UTI	UCI	Total
18-12-2020	687	696	433	672	2.488
19-12-2020	673	677	418	663	2.431
20-12-2020	688	688	428	673	2.477
21-12-2020	722	716	443	683	2.564
22-12-2020	739	735	443	694	2.611
23-12-2020	728	708	439	699	2.574
24-12-2020	751	677	427	678	2.533
25-12-2020	729	655	415	700	2.499
26-12-2020	739	690	432	716	2.577
27-12-2020	746	712	425	734	2.617
28-12-2020	748	727	431	745	2.651
29-12-2020	784	725	435	752	2.696
30-12-2020	772	768	444	766	2.750
31-12-2020	786	752	452	794	2.784
01-01-2021	767	759	446	791	2.763
02-01-2021	781	778	467	781	2.807
03-01-2021	814	835	464	787	2.900
04-01-2021	819	863	469	801	2.952
05-01-2021	815	852	464	817	2.948
06-01-2021	840	850	457	820	2.967
07-01-2021	859	851	445	862	3.017
08-01-2021	858	862	464	873	3.057
09-01-2021	867	874	464	911	3.116
10-01-2021	869	821	485	946	3.121
11-01-2021	882	834	519	939	3.174
12-01-2021	912	891	553	951	3.307
13-01-2021	916	934	553	981	3.384
14-01-2021	950	925	557	1.000	3.432
15-01-2021	976	941	580	1.025	3.522
16-01-2021	986	992	534	1.044	3.556
17-01-2021	1.008	1.022	545	1.049	3.624
18-01-2021	1.029	1.043	542	1.073	3.687
19-01-2021	1.042	1.121	572	1.081	3.816
20-01-2021	1.029	1.147	571	1.150	3.897
21-01-2021	1.059	1.191	606	1.193	4.049
22-01-2021	1.027	1.235	588	1.221	4.071
23-01-2021	1.038	1.194	606	1.266	4.104
24-01-2021	1.031	1.199	640	1.263	4.133
25-01-2021	1.072	1.214	664	1.272	4.222
26-01-2021	1.131	1.266	640	1.287	4.324
27-01-2021	1.172	1.298	700	1.328	4.498
28-01-2021	1.149	1.311	742	1.339	4.541
29-01-2021	1.158	1.311	725	1.394	4.588

* UGCC

5. Evolución semanal de egresos hospitalarios pacientes Covid19

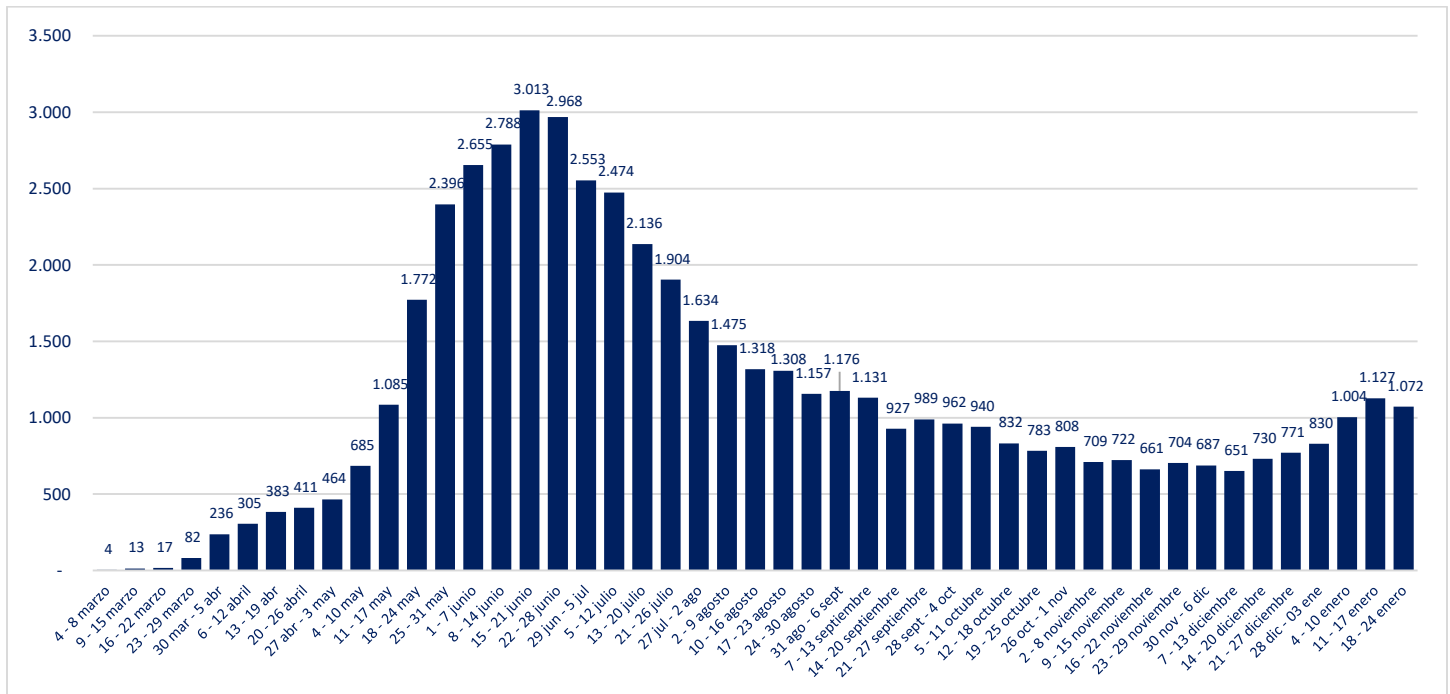

*UGCC

V. Exámenes PCR

1. Exámenes PCR informados por tipo de establecimiento

	# exámenes realizados	% total	# exámenes informados últimas 24 hrs
Instituto de Salud Pública	219.489	2,78%	559
Hospitales públicos	3.674.278	46,48%	27.754
Privados	4.011.599	50,74%	33.628
	7.905.366	100%	61.941

*Reportado por Epidemiología MINSAL

2. Datos de exámenes PCR informados según laboratorios por región en las últimas 24 hrs.

Región	# exámenes informados	# nuevos casos	Positividad día	Positividad última semana
Arica y Parinacota	1.529	107	7%	7%
Tarapacá	1.791	190	11%	12%
Antofagasta	2.503	321	13%	10%
Atacama	754	50	7%	6%
Coquimbo	2.069	151	7%	7%
Valparaíso	5.972	320	5%	5%
Metropolitana	21.258	865	4%	5%
O'Higgins	2.743	252	9%	8%
Maule	3.675	467	13%	10%
Ñuble	1.776	151	9%	8%
Biobío	6.254	443	7%	8%
Araucanía	1.929	211	11%	14%
Los Ríos	1.857	257	14%	15%
Los Lagos	6.269	658	10%	11%
Aysén	585	29	5%	7%
Magallanes	977	134	14%	12%
Desconocida	0	0	-	-
	61.941	4.606	7,44%	7,60%

Positividad día = nuevos casos/# exámenes día
Región según toma la muestra

3. Exámenes PCR informados por días, acumulados y número de laboratorios que reportan

Fecha	# exámenes informados	# total de exámenes	# laboratorios que reporta	# nuevos casos	Positividad día	Casos totales acumulados	Positividad total
16-12-2020	25.899	5.877.562	134	1.402	5,41%	576.366	9,81%
17-12-2020	40.061	5.917.623	140	1.998	4,99%	578.364	9,77%
18-12-2020	47.534	5.965.157	141	2.404	5,06%	580.768	9,74%
19-12-2020	46.726	6.011.883	140	2.217	4,74%	582.985	9,70%
20-12-2020	50.285	6.062.168	138	2.191	4,36%	585.176	9,65%
21-12-2020	45.693	6.107.861	114	1.943	4,25%	587.119	9,61%
22-12-2020	29.905	6.137.766	98	1.699	5,68%	588.818	9,59%
23-12-2020	31.234	6.169.000	132	1.726	5,53%	590.544	9,57%
24-12-2020	44.304	6.213.304	142	2.395	5,41%	592.939	9,54%
25-12-2020	48.011	6.261.315	134	2.520	5,25%	595.459	9,51%
26-12-2020	48.273	6.309.588	130	2.564	5,31%	598.023	9,48%
27-12-2020	27.297	6.336.885	89	1.711	6,27%	599.734	9,46%
28-12-2020	23.491	6.360.376	108	1.923	8,19%	601.657	9,46%
29-12-2020	22.390	6.382.766	99	1.958	8,74%	603.615	9,46%
30-12-2020	26.092	6.408.858	137	1.961	7,52%	605.576	9,45%
31-12-2020	42.570	6.451.428	140	3.022	7,10%	608.598	9,43%
01-01-2021	50.583	6.502.011	143	3.588	7,09%	612.186	9,42%
02-01-2021	46.178	6.548.189	128	3.338	7,23%	615.524	9,40%
03-01-2021	29.784	6.577.973	93	2.289	7,69%	617.813	9,39%
04-01-2021	25.497	6.603.470	96	2.450	9,61%	620.263	9,39%
05-01-2021	25.817	6.629.287	95	2.457	9,52%	622.720	9,39%
06-01-2021	32.036	6.661.323	119	2.378	7,42%	625.098	9,38%
07-01-2021	47.718	6.709.041	125	3.685	7,72%	628.783	9,37%
08-01-2021	54.041	6.763.082	132	4.201	7,77%	632.984	9,36%
09-01-2021	58.116	6.821.198	132	4.361	7,50%	637.345	9,34%
10-01-2021	59.726	6.880.924	129	4.181	7,00%	641.526	9,32%
11-01-2021	57.438	6.938.362	110	3.970	6,91%	645.496	9,30%
12-01-2021	42.722	6.981.084	100	3.238	7,58%	648.734	9,29%
13-01-2021	41.460	7.022.544	128	3.394	8,19%	652.128	9,29%
14-01-2021	54.116	7.076.660	134	4.177	7,72%	656.305	9,27%
15-01-2021	58.977	7.135.637	131	4.471	7,58%	660.776	9,26%
16-01-2021	65.199	7.200.836	134	4.313	6,62%	665.089	9,24%
17-01-2021	68.458	7.269.294	130	4.340	6,34%	669.429	9,21%
18-01-2021	55.673	7.324.967	108	3.918	7,04%	673.347	9,19%
19-01-2021	42.013	7.366.980	98	3.400	8,09%	676.747	9,19%
20-01-2021	41.504	7.408.484	135	3.583	8,63%	680.330	9,18%
21-01-2021	56.928	7.465.412	132	4.363	7,66%	684.693	9,17%
22-01-2021	62.516	7.527.928	137	4.956	7,93%	689.649	9,16%
23-01-2021	58.428	7.586.356	131	4.550	7,79%	694.199	9,15%
24-01-2021	65.500	7.651.856	137	4.498	6,87%	698.697	9,13%
25-01-2021	55.229	7.707.085	115	4.068	7,37%	702.765	9,12%
26-01-2021	42.995	7.750.080	101	3.322	7,73%	706.087	9,11%
27-01-2021	39.555	7.789.635	138	3.371	8,52%	709.458	9,11%
28-01-2021	53.790	7.843.425	139	4.260	7,92%	713.718	9,10%
29-01-2021	61.941	7.905.366	142	4.606	7,44%	718.324	9,09%

Positividad día= nuevos casos/ # exámenes día. Positividad total= casos totales/ total de exámenes
Reportado por Epidemiología MINSAL.

4. Porcentaje y media móvil (siete días) de positividad de exámenes PCR

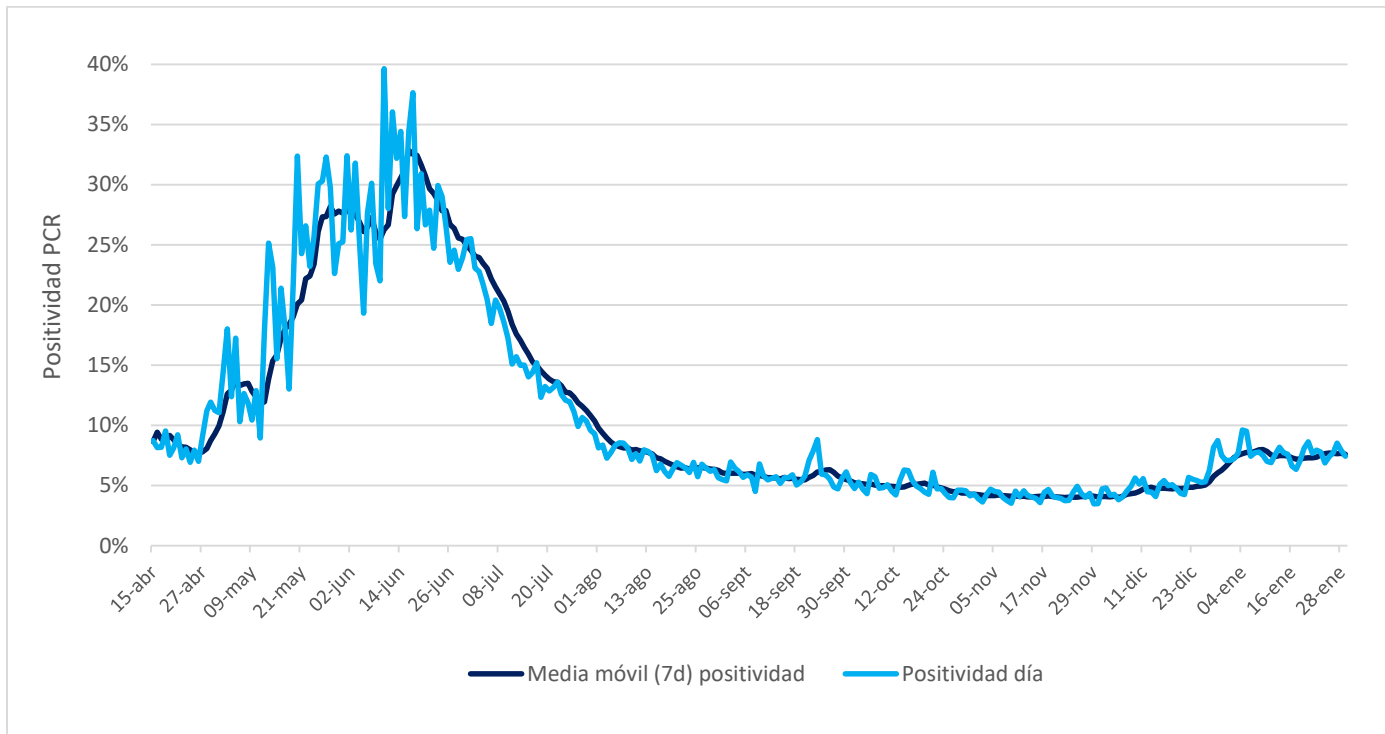

VI. Residencias sanitarias

1. Datos de residencias sanitarias informadas por región

Región	N° de Camas Totales	N° de Usuarios en Residencia	N° de Residencias Habilitadas
Arica y Parinacota	643	421	9
Tarapacá	1.975	1.935	11
Antofagasta	793	503	10
Atacama	256	124	3
Coquimbo	376	242	6
Valparaíso	872	507	8
Metropolitana	1.999	1.210	13
O'Higgins	283	189	8
Maule	632	367	15
Ñuble	269	205	9
Biobío	1.231	874	18
Araucanía	571	325	9
Los Ríos	487	313	9
Los Lagos	663	374	13
Aysén	139	68	5
Magallanes	404	258	12
Total	11.593	7.915	158