

Casos confirmados de Coronavirus a nivel nacional

	Casos nuevos con síntomas	Casos nuevos sin síntomas	Casos totales acumulados	% Total	Fallecidos	Tasa *100.000	Incremento diario
Arica - Parinacota	4	0	272	1,83%	4	107,89	1,47%
Tarapacá	14	0	183	1,23%	1	47,81	7,65%
Antofagasta	33	0	514	3,45%	4	74,29	6,42%
Atacama	7	0	42	0,28%	0	13,35	16,67%
Coquimbo	2	0	76	0,51%	0	9,09	2,63%
Valparaíso	33	0	526	3,53%	12	26,83	6,27%
Metropolitana	339	250*	8.639	58,04%	104	106,33	3,92%
O'Higgins	7	0	104	0,70%	1	10,49	6,73%
Maule	8	0	392	2,63%	13	34,63	2,04%
Ñuble	14	0	761	5,11%	14	148,76	1,84%
Biobío	10	0	719	4,83%	7	43,22	1,39%
Araucanía	22	0	1.273	8,55%	32	125,50	1,73%
De los Ríos	2	0	182	1,22%	4	44,85	1,10%
De los Lagos	4	0	481	3,23%	9	53,96	0,83%
Aysén	0	0	7	0,05%	0	6,52	0,00%
Magallanes	21	0	714	4,80%	11	400,31	2,94%
Total	520	250	14.885	100%	216	76,50	3,49%

(*) corresponden a pesquisa de pacientes asintomáticos en contacto estrecho con casos, con PCR (+)

Casos totales diarios con síntomas y PCR (+)

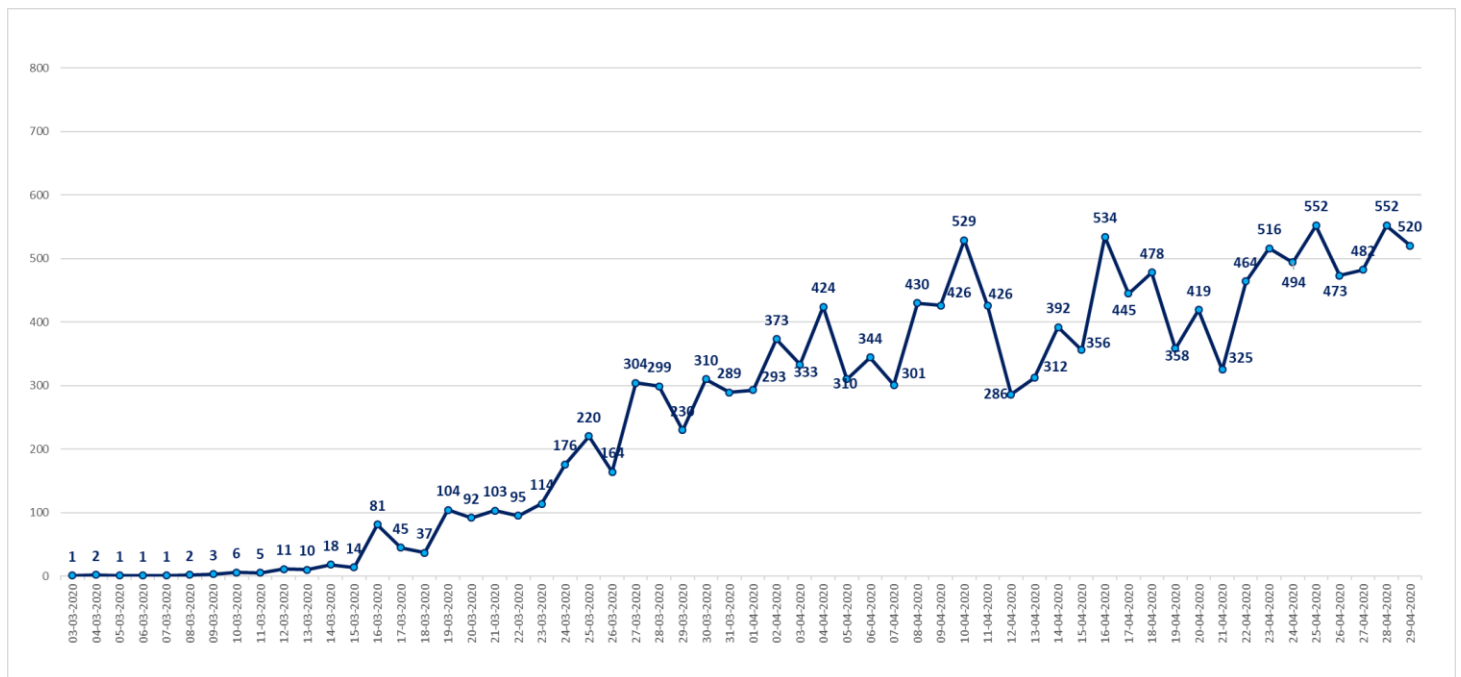

*Información entregada por Seremi de Salud

Casos confirmados totales, casos recuperados, casos activos y fallecidos a nivel nacional

Fecha	Casos totales acumulados	Casos activos	Casos Recuperados	Fallecidos	Nuevos recuperados	Casos nuevos con síntomas	Casos nuevos sin síntomas
10-04-2020	6.501	4.891	1.545	65	296	529	
11-04-2020	6.927	5.018	1.836	73	291	426	
12-04-2020	7.213	5.074	2.059	80	223	286	
13-04-2020	7.525	5.076	2.367	82	308	312	
14-04-2020	7.917	5.179	2.646	92	279	392	
15-04-2020	8.273	5.242	2.937	94	291	356	
16-04-2020	8.807	5.403	3.299	105	362	534	
17-04-2020	9.252	5.515	3.621	116	322	445	
18-04-2020	9.730	5.569	4.035	126	414	478	
19-04-2020	10.088	5.617	4.338	133	303	358	
20-04-2020	10.507	5.692	4.676	139	338	419	
21-04-2020	10.832	5.716	4.969	147	293	325	
22-04-2020	11.296	5.750	5.386	160	417	464	
23-04-2020	11.812	5.840	5.804	168	418	516	
24-04-2020	12.306	5.805	6.327	174	523	494	
25-04-2020	12.858	5.931	6.746	181	419	552	
26-04-2020	13.331	6.118	7.024	189	278	473	
27-04-2020	13.813	6.288	7.327	198	303	482	
28-04-2020	14.365	6.448	7.710	207	383	552	
29-04-2020	14.885	6.612	8.057	216	347	520	250

*En casos recuperados se considera fecha de notificación

Casos confirmados totales, casos recuperados, casos activos y fallecidos. Los casos activos incluyen a todos los casos con PCR (+), sintomáticos o asintomáticos.

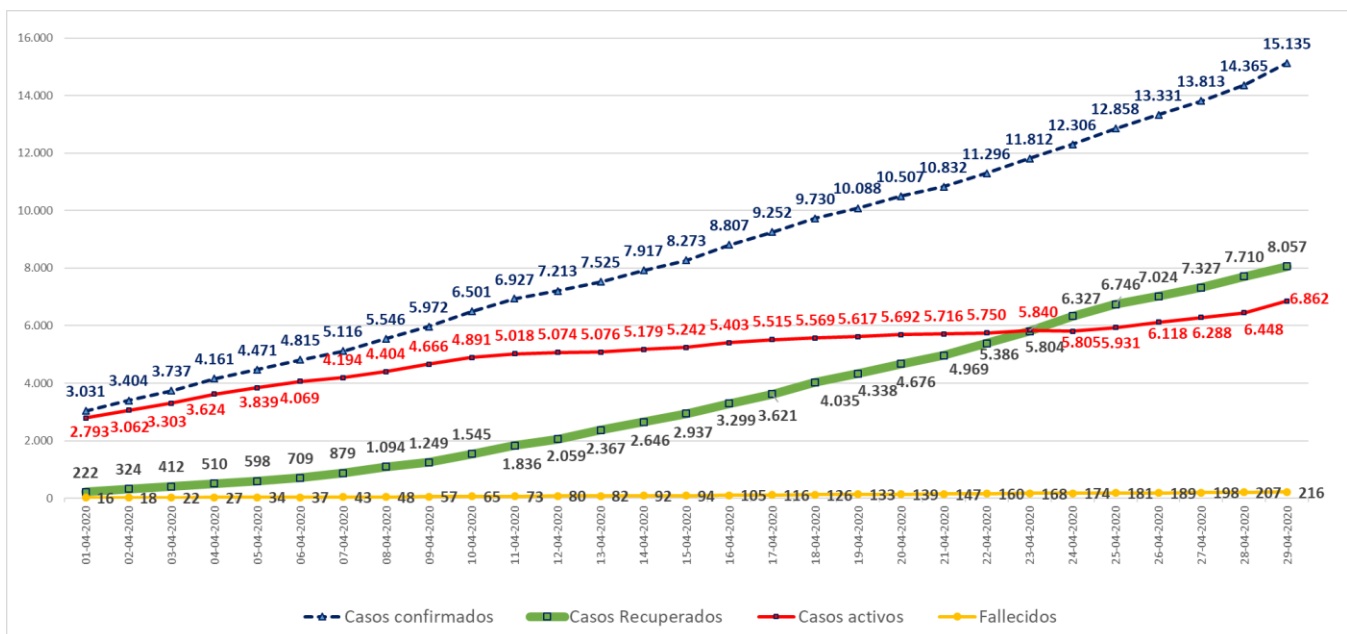

Nuevos casos y nuevos recuperados diarios

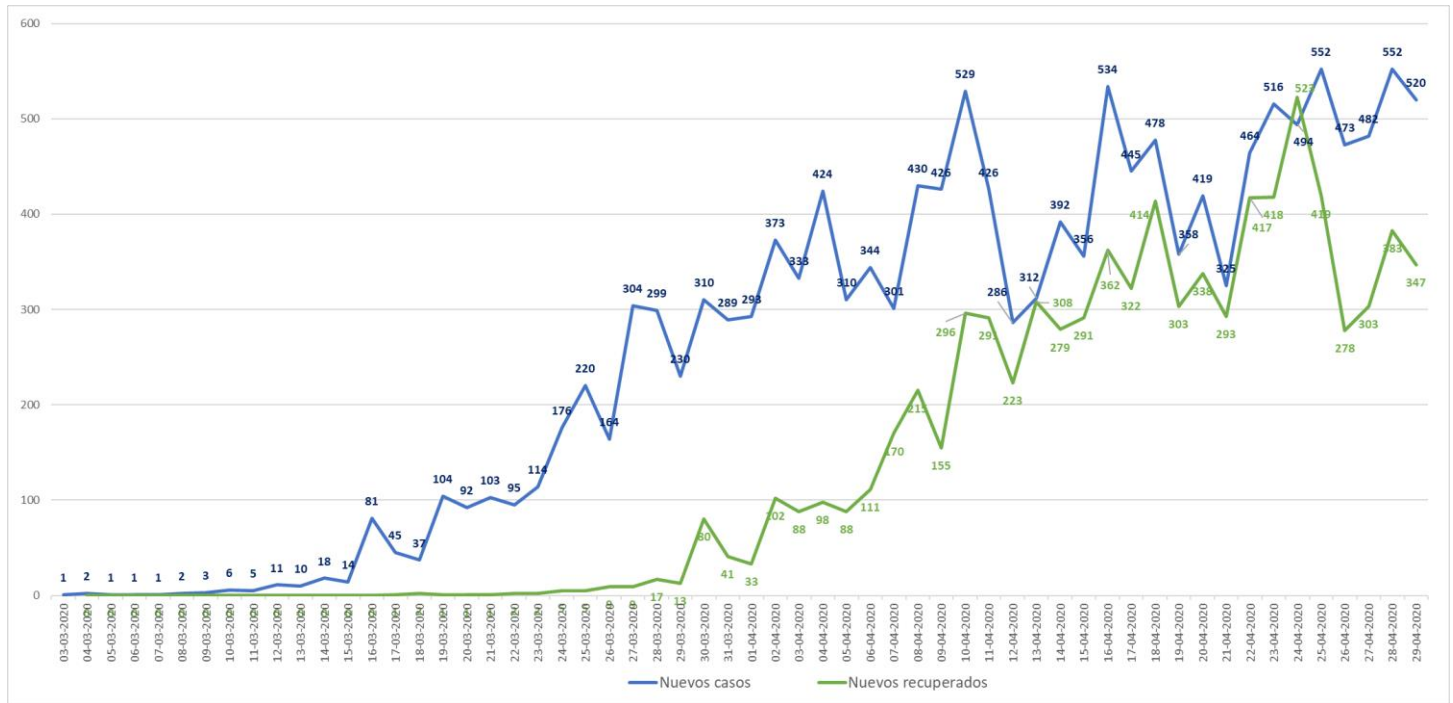

*En casos recuperados se considera fecha de notificación

Aumento % de casos nuevos confirmados a diario

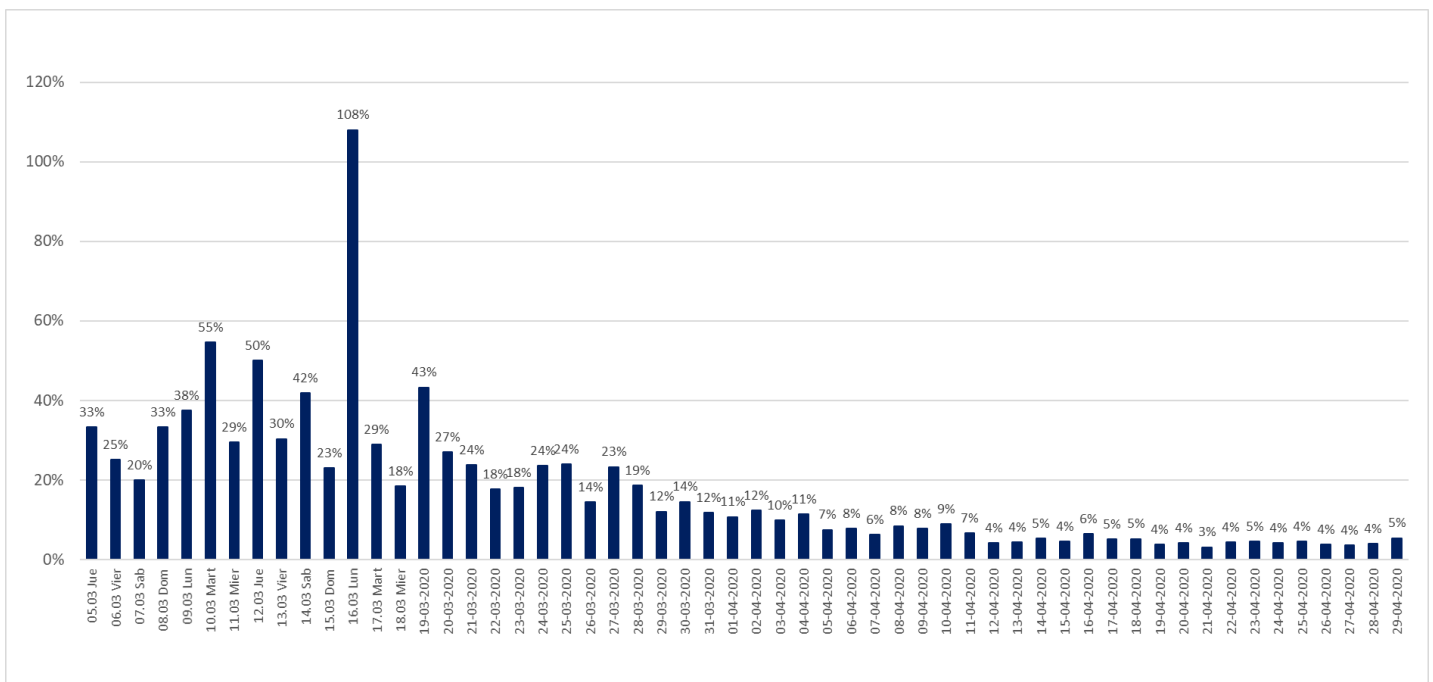

Reporte Coronavirus

29 de abril 2020

Ministerio de Salud

Exámenes PCR acumulados informados a nivel nacional, por tipo de establecimientos.

	# exámenes realizados	% total	# exámenes informados últimas 24 hrs
Instituto de salud pública	15.239	8,83%	343
Hospitales público	90.218	52,26%	2.733
Privados	67.162	38,91%	3.378
	172.619	100%	6.454

*Reportado por Epidemiología MINSAL

Exámenes PCR informados según laboratorios por región en últimas 24 hrs

Región	# exámenes informados
Arica	61
Tarapacá	111
Antofagasta	198
Atacama	112
Coquimbo	74
Valparaíso	169
Metropolitana	4.349
O'Higgins	105
Maule	58
Ñuble	104
Biobío	230
Araucanía	275
Los Ríos	98
Los Lagos	390
Aysén	53
Magallanes	67
Total	6.454

*Reportado por Epidemiología MINSAL

Reporte Coronavirus

29 de abril 2020

Ministerio de Salud

Exámenes PCR informados por días, acumulados y número de laboratorios que reportan

Fecha	# exámenes informados	# total de exámenes	# laboratorios que reporta
01-04-2020	2.898	38.040	23
02-04-2020	2.685	40.725	27
03-04-2020	3.405	44.130	36
04-04-2020	4.467	48.613	39
05-04-2020	3.343	51.956	37
06-04-2020	2.908	54.864	38
07-04-2020	2.258	57.122	32
08-04-2020	3.269	60.391	33
09-04-2020	7.962	68.353	42
10-04-2020	4.444	72.797	37
11-04-2020	3.577	76.374	27
12-04-2020	5.897	82.271	41
13-04-2020	2.764	85.035	31
14-04-2020	2.759	87.794	37
15-04-2020	4.079	91.873	37
16-04-2021	6.551	98.424	43
17-04-2020	5.449	103.873	44
18-04-2020	5.018	108.891	45
19-04-2020	4.758	113.649	38
20-04-2020	5.178	118.827	38
21-04-2020	3.530	122.357	42
22-04-2020	6.365	128.722	44
23-04-2020	6.425	135.147	47
24-04-2020	7.120	142.267	54
25-04-2020	6.945	149.212	55
26-04-2020	6.763	155.975	56
27-04-2020	5.260	161.235	44
28-04-2020	4.930	166.165	55
29-04-2020	6.454	172.619	58

*Reportado por Epidemiología MINSAL

Sistema Integrado Covid 19, camas de unidades de cuidados intensivos (UCI)

Total de ventiladores	1.705	Ventiladores disponibles	595	Ventiladores ocupados	1.110
-----------------------	--------------	--------------------------	------------	-----------------------	--------------

Hospitalización en unidades de cuidados intensivos (UCI) de pacientes Covid 19

Región	# pacientes	% total
Arica	9	2,15%
Tarapacá	3	0,72%
Antofagasta	20	4,78%
Atacama	1	0,24%
Coquimbo	0	0,00%
Valparaíso	14	3,35%
Santiago	256	61,24%
O'Higgins	4	0,96%
Maule	7	1,67%
Ñuble	7	1,67%
Biobío	22	5,26%
Araucanía	35	8,37%
Los Ríos	5	1,20%
Los Lagos	18	4,31%
Aysén	0	0,00%
Magallanes	17	4,07%
Total	418	100%

Tramos de edad	# pacientes	% total
≤ 39 años	58	13,88%
40 a 49 años	36	8,61%
50 a 59 años	105	25,12%
60 a 69 años	108	25,84%
≥ 70 años	111	26,56%
Total	418	100%

* Pacientes reportados durante el día anterior

Hospitalización diaria en unidades de cuidados intensivos (UCI)

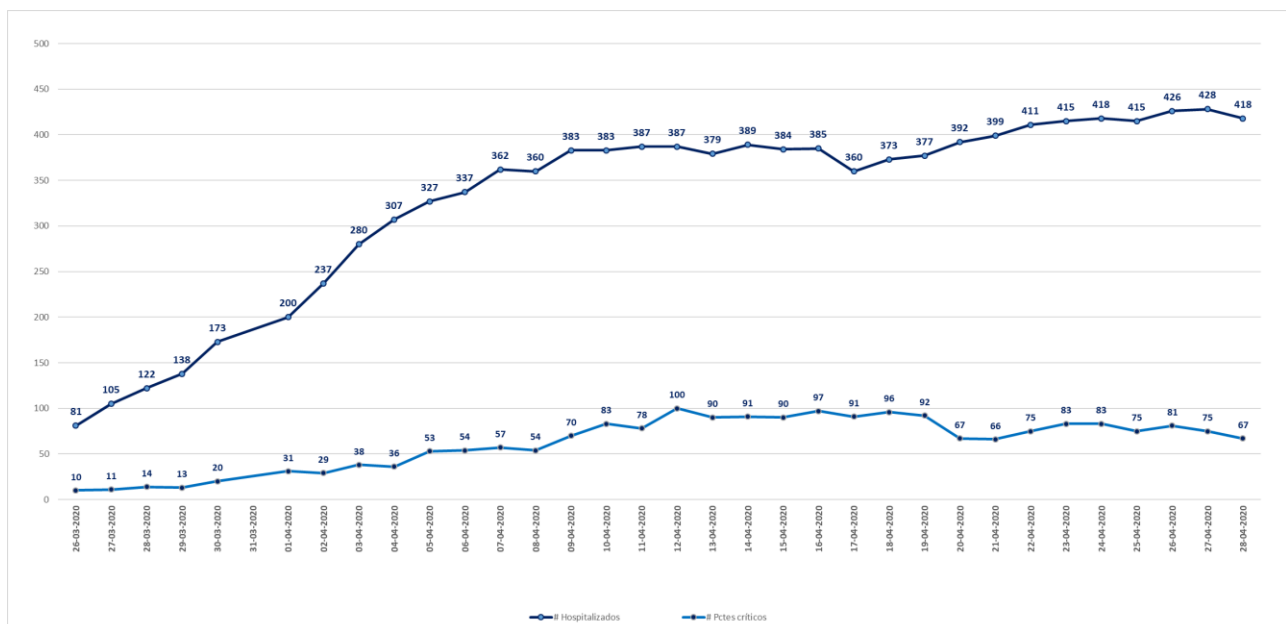

* Pacientes reportados durante el día anterior

Hospitalización de pacientes Covid19 en sistema integrado

Fecha	Camas básicas	Camas media	UTI	UCI	Total	Aumento %
15-04-2020	384	157	111	384	1.036	
16-04-2020	385	113	168	407	1.073	4%
17-04-2020	360	131	180	380	1.051	-2%
18-04-2020	407	195	134	373	1.109	6%
19-04-2020	424	204	129	377	1.134	2%
20-04-2020	428	202	121	392	1.143	1%
21-04-2020	422	219	184	399	1.224	7%
22-04-2020	470	192	120	411	1.193	-3%
23-04-2020	489	189	118	415	1.211	2%
24-04-2020	494	193	125	418	1.230	2%
25-04-2020	517	212	118	415	1.262	3%
26-04-2020	513	225	122	426	1.286	2%
27-04-2020	562	242	121	428	1.353	5%
28-04-2020	589	245	130	418	1.382	2%

*Reporte UGCC

Pacientes fallecidos por grupos etarios

Tramos de edad	# pacientes	% total	% agrupado
≤ 39 años	6	2,78%	2,78%
40 a 49 años	9	4,17%	4,17%
50 a 59 años	17	7,87%	7,87%
60 a 69 años	38	17,59%	17,59%
70 a 79 años	60	27,78%	67,59%
80 a 89 años	65	30,09%	
≥90	21	9,72%	
Total	216	100%	100%

Casos Coronavirus COVID-19 en Chile

29 de abril 2020

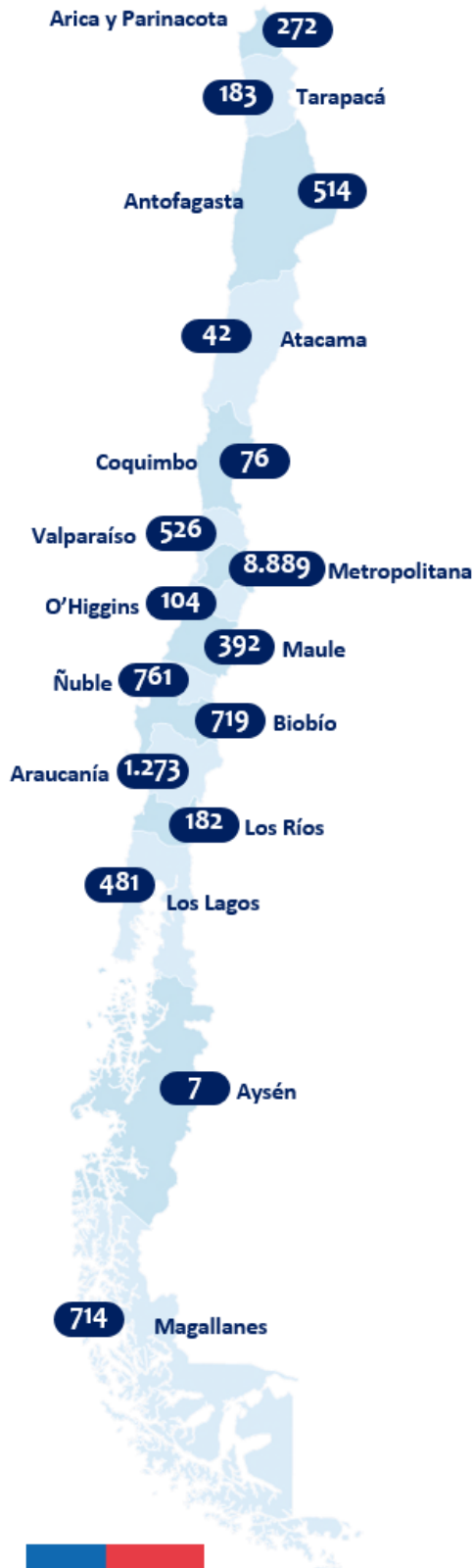

770 Casos día con y sin sintomatología

15.135 Casos totales

8.057 Casos recuperados

6.862 Casos activos

216 Pacientes fallecidos

172.619 Exámenes informados

6.454 Exámenes Informados últimas 24 horas

418 Pacientes en UCI

310 Pacientes en VMI

67 Pacientes en estado crítico

595 Ventiladores disponibles