

REPORTE

DIARIO

29 de julio de 2021



#CuidémonosEntreTodos

I. Casos confirmados de COVID-19

1. Casos confirmados acumulados a nivel nacional

Región	Casos confirmados acumulados	Fallecidos totales ¹	Casos confirmados recuperados ²	Casos confirmados por antígeno ³	Casos con sospecha de reinfección
Arica Parinacota	26.312	503	25.637	1.128	31
Tarapacá	40.240	779	39.266	594	46
Antofagasta	59.591	1.191	58.104	695	43
Atacama	26.689	318	26.095	819	34
Coquimbo	47.533	926	46.265	479	26
Valparaíso	120.210	3.239	116.187	2.395	68
Metropolitana	672.814	18.226	650.494	33.969	812
O'Higgins	67.358	1.460	65.571	1.836	48
Maule	99.531	1.665	97.228	7.689	61
Ñuble	35.243	618	34.408	753	48
Biobío	148.248	2.504	144.898	2.850	111
Araucanía	96.556	1.376	94.675	5.427	78
De los Ríos	48.366	612	47.266	2.125	34
De los Lagos	87.371	1.327	85.600	1.039	71
Aysén	8.051	70	7.961	374	13
Magallanes	29.124	481	28.588	303	159
Desconocida	51	0	51	0	0
Total	1.613.288	35.295	1.568.294	62.475	1.683

2. Casos nuevos a nivel nacional

Región	Casos nuevos totales	Casos nuevos con síntomas	Casos nuevos sin síntomas	Casos nuevos reportados por laboratorio ⁴	Casos nuevos confirmados por antígeno	Casos activos confirmados ⁵	Tasa de incidencia activos ⁶
Arica Parinacota	26	14	12	0	1	140	55,5
Tarapacá	40	29	10	1	4	174	45,5
Antofagasta	46	29	12	5	1	240	34,7
Atacama	35	23	12	0	4	277	88,0
Coquimbo	42	35	7	0	1	304	36,4
Valparaíso	109	75	24	10	10	679	34,6
Metropolitana	553	364	127	62	78	3.017	37,1
O'Higgins	41	20	20	1	3	285	28,8
Maule	94	68	25	1	17	573	50,6
Ñuble	42	37	5	0	3	197	38,5
Biobío	118	76	41	1	15	769	46,2
Araucanía	91	57	32	2	12	440	43,4
De los Ríos	63	34	29	0	13	464	114,3
De los Lagos	77	51	23	3	2	413	46,3
Aysén	2	1	1	0	0	18	16,8
Magallanes	4	3	1	0	0	27	15,1
Desconocida	0	0	0	0	0	0	-
Total	1.383	916	381	86	164	8.017	41,2

Información Epivigila, Epidemiología y DEIS MINSAL

Los casos confirmados, ya sean acumulados, nuevos, activos o recuperados incluyen a los casos confirmados desde el 10-02-2021 por antígeno y a los acumulados con sospecha de reinfección.

1 Corresponde a casos clasificados con causa de muerte U07.1 (caso confirmado con resultado positivo de la prueba), según estadísticas del DEIS.

2 Para el cálculo estimado de confirmados recuperados se substraen a los casos confirmados acumulados, los casos activos confirmados y los casos fallecidos, independientemente de su causa de muerte.

3 Corresponde a casos confirmados por test de antígeno, según nueva definición del ordinario B51 N° 536 de la Subsecretaría de Salud Pública.

4 Casos que, teniendo un test de PCR positivo, no están ingresados aún en la plataforma de vigilancia epidemiológica (Epivigila).

5 El cálculo de casos activos excluye a quienes hayan fallecido, independientemente de la causa de muerte.

6 Tasa de incidencia activos = (casos activos confirmados / población) * 100.000. Población INE 2020, según proyección poblacional Censo 2017.

3. Casos confirmados totales, casos activos y fallecidos

Fecha	Casos totales acumulados	Casos nuevos totales	Casos nuevos con síntomas	Casos nuevos sin síntomas	Casos activos ¹	Fallecidos ²	Casos confirmados recuperados ³
15-06-2021	1.487.239	4.607	3.213	1.098	41.868	30.865	1.413.414
16-06-2021	1.491.561	4.347	3.574	574	39.176	30.922	1.420.365
17-06-2021	1.498.231	6.683	4.620	1.575	39.698	31.140	1.426.275
18-06-2021	1.505.001	6.770	4.542	1.741	41.091	31.259	1.431.515
19-06-2021	1.511.275	6.263	4.224	1.611	39.834	31.392	1.439.182
20-06-2021	1.517.018	5.753	3.935	1.416	38.630	31.513	1.445.703
21-06-2021	1.522.223	5.252	3.452	1.336	37.284	31.645	1.452.108
22-06-2021	1.525.663	3.464	2.419	829	36.114	31.690	1.456.672
23-06-2021	1.528.409	2.768	2.165	436	32.507	31.746	1.462.966
24-06-2021	1.531.872	3.448	2.760	515	30.735	31.797	1.468.137
25-06-2021	1.537.471	5.628	3.933	1.338	31.897	32.012	1.472.337
26-06-2021	1.542.642	5.208	3.540	1.334	30.389	32.163	1.478.841
27-06-2021	1.547.103	4.488	3.032	1.228	29.118	32.298	1.484.410
28-06-2021	1.551.137	4.075	2.596	1.192	27.847	32.454	1.489.537
29-06-2021	1.553.774	2.648	1.827	579	25.688	32.489	1.494.284
30-06-2021	1.555.902	2.148	1.676	354	23.242	32.545	1.498.792
01-07-2021	1.558.557	2.677	2.033	493	22.224	32.588	1.502.411
02-07-2021	1.562.613	4.086	2.825	1.017	22.739	32.809	1.505.708
03-07-2021	1.566.461	3.880	2.659	1.030	22.809	32.973	1.509.297
04-07-2021	1.569.784	3.368	2.253	907	21.709	33.103	1.513.495
05-07-2021	1.572.608	2.852	1.803	811	20.647	33.249	1.517.303
06-07-2021	1.574.465	1.885	1.309	455	18.883	33.288	1.520.879
07-07-2021	1.576.336	1.892	1.437	359	17.357	33.328	1.524.232
08-07-2021	1.579.591	3.193	2.160	853	17.590	33.514	1.527.050
09-07-2021	1.582.391	2.906	1.882	832	18.027	33.636	1.529.269
10-07-2021	1.585.160	2.696	1.748	811	17.843	33.767	1.532.078
11-07-2021	1.587.478	2.330	1.442	737	17.043	33.877	1.535.072
12-07-2021	1.589.623	2.160	1.310	685	16.325	33.980	1.537.815
13-07-2021	1.590.887	1.278	910	292	14.766	34.016	1.540.595
14-07-2021	1.592.130	1.227	966	208	13.403	34.049	1.543.171
15-07-2021	1.594.496	2.336	1.512	680	13.569	34.207	1.545.186
16-07-2021	1.596.549	2.031	1.301	579	13.652	34.309	1.547.042
17-07-2021	1.598.481	1.874	1.148	623	12.863	34.403	1.549.660
18-07-2021	1.599.879	1.419	881	437	12.671	34.514	1.551.119
19-07-2021	1.600.883	1.015	679	265	11.575	34.539	1.553.145
20-07-2021	1.601.858	902	625	197	10.400	34.569	1.555.294
21-07-2021	1.602.854	989	776	173	9.461	34.611	1.557.199
22-07-2021	1.604.713	1.861	1.273	491	9.647	34.792	1.558.669
23-07-2021	1.606.358	1.656	1.112	454	9.970	34.875	1.559.891
24-07-2021	1.607.749	1.407	954	381	9.399	34.958	1.561.758
25-07-2021	1.609.177	1.446	948	407	9.227	35.026	1.563.280
26-07-2021	1.610.345	1.185	723	360	8.794	35.119	1.564.777
27-07-2021	1.611.090	753	527	174	8.141	35.151	1.566.138
28-07-2021	1.611.917	828	638	158	7.842	35.176	1.567.236
29-07-2021	1.613.288	1.383	916	381	8.017	35.295	1.568.294

Nota explicativa: para esta tabla, el cálculo de casos confirmados activos y casos confirmados recuperados corresponde a la información disponible en la fecha en que se reportan en el Informe Diario. Los casos confirmados, ya sean acumulados, nuevos, activos o recuperados incluyen a los casos confirmados desde el 10-02-2021 por antígeno y a los acumulados con sospecha de reinfección.

1 El cálculo de casos activos excluye a quienes hayan fallecido, independientemente de la causa de muerte.

2 Corresponde a casos clasificados con causa de muerte U07.1 (caso confirmado con resultado positivo de la prueba), según estadísticas del DEIS.

3 Para el cálculo estimado de confirmados recuperados se substraen a los casos confirmados acumulados, los casos activos confirmados y los casos fallecidos, independientemente de su causa de muerte.

4. Curva de casos activos y recuperados según fecha de inicio de síntomas

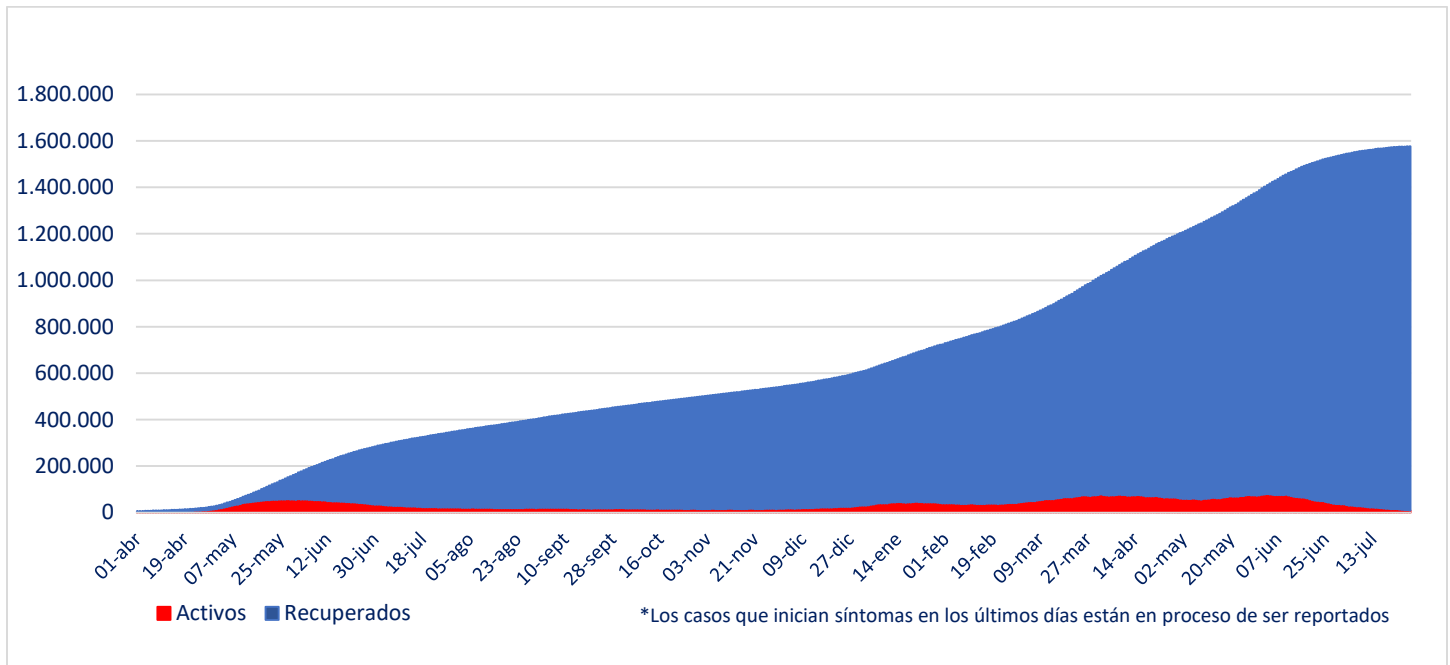

Fuente: Sistema de Notificación EPIVIGILA. Depto. de Epidemiología, DIPLAS MINSAL

Nota explicativa: para construir esta curva, se realiza el cálculo de casos activos y recuperados a partir del último día disponible de información, actualizando la curva completa hacia atrás. El número de fallecidos no aparece en este gráfico.

5. Evolución de nuevos casos confirmados por 100 mil habitantes (media móvil 7 días)

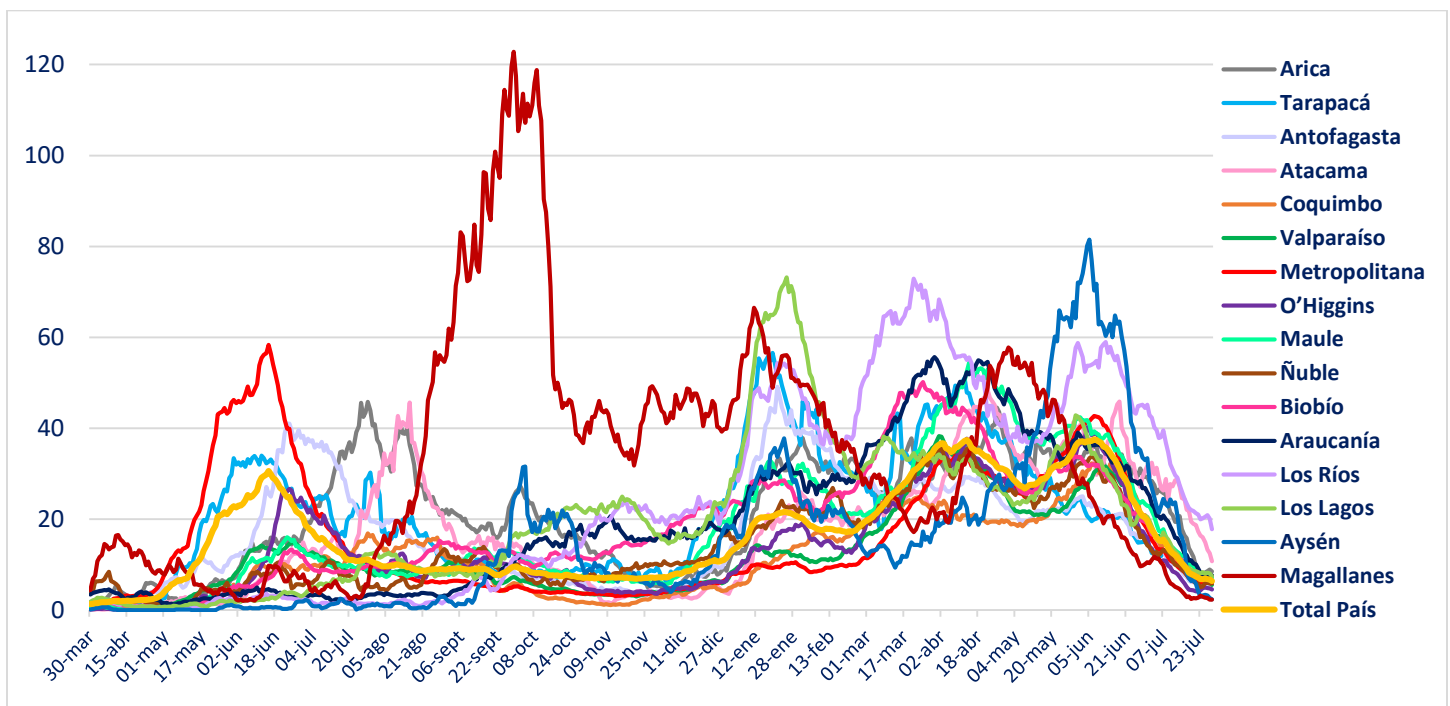

II. Casos probables

1. Casos probables por región

Región	Casos probables acumulados	Casos activos probables
Arica Parinacota	3.245	37
Tarapacá	9.367	83
Antofagasta	6.227	54
Atacama	1.505	24
Coquimbo	8.076	110
Valparaíso	46.792	376
Metropolitana	144.805	1.303
O'Higgins	13.973	94
Maule	9.862	125
Ñuble	9.647	72
Biobío	33.286	276
Araucanía	10.953	106
De los Ríos	5.534	103
De los Lagos	15.112	151
Aysén	1.580	5
Magallanes	3.190	12
Desconocida	1	0
Total	323.155	2.931

2. Casos probables acumulados y activos informados por fecha

Fecha	Casos probables acumulados	Casos activos probables
15-06-2021	289.261	11.809
16-06-2021	291.867	12.681
17-06-2021	293.912	12.928
18-06-2021	295.672	13.024
19-06-2021	297.309	12.654
20-06-2021	298.903	12.512
21-06-2021	299.242	11.200
22-06-2021	299.720	10.200
23-06-2021	300.412	9.378
24-06-2021	302.750	10.069
25-06-2021	304.333	10.255
26-06-2021	305.641	9.832
27-06-2021	306.818	9.608
28-06-2021	307.170	8.625
29-06-2021	307.484	7.743
30-06-2021	307.959	7.072
01-07-2021	309.735	7.656
02-07-2021	311.036	7.810
03-07-2021	312.097	7.669
04-07-2021	313.057	7.415
05-07-2021	313.196	6.519
06-07-2021	313.462	5.829
07-07-2021	314.963	6.396
08-07-2021	315.893	6.351
09-07-2021	316.732	6.355
10-07-2021	317.378	6.035
11-07-2021	317.898	5.887
12-07-2021	317.531	5.196
13-07-2021	317.583	4.556
14-07-2021	317.752	4.722
15-07-2021	318.252	4.505
16-07-2021	318.575	4.356
17-07-2021	319.001	4.054
18-07-2021	319.075	3.549
19-07-2021	319.249	3.098
20-07-2021	319.377	2.764
21-07-2021	320.191	3.110
22-07-2021	320.751	3.172
23-07-2021	321.118	3.193
24-07-2021	321.595	3.150
25-07-2021	321.957	3.152
26-07-2021	322.080	2.898
27-07-2021	322.207	2.696
28-07-2021	322.787	2.971
29-07-2021	323.155	2.931

III. Pacientes Fallecidos

1. Pacientes fallecidos por grupo etario

Tramos de edad	# pacientes	% total	% agrupado
≤ 39 años	981	2,78%	2,78%
40 a 49 años	1.494	4,23%	4,23%
50 a 59 años	3.935	11,15%	11,15%
60 a 69 años	7.255	20,56%	20,56%
70 a 79 años	9.590	27,17%	61,28%
80 a 89 años	8.702	24,65%	
≥90 años	3.338	9,46%	
Total	35.295	100%	100%

2. Fallecidos según fecha de defunción, de acuerdo a criterios DEIS

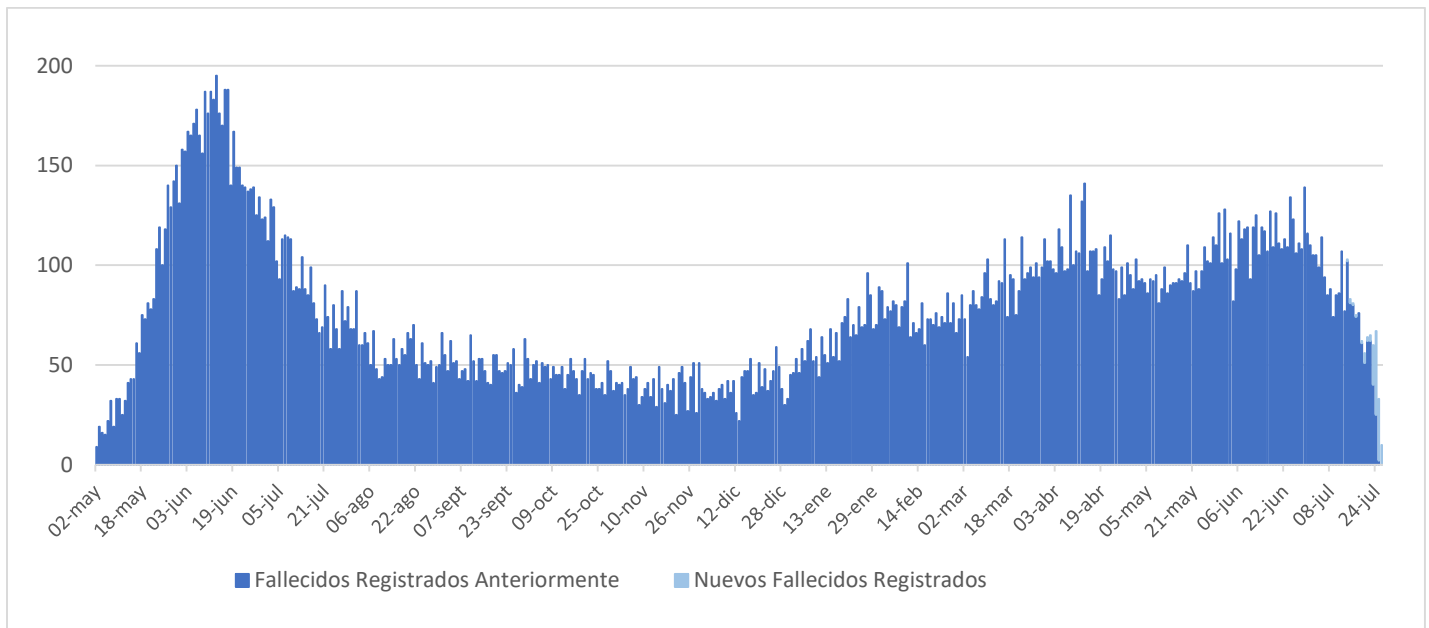

IV. Capacidad Hospitalaria

1. Sistema Integrado Covid 19, camas de unidades de cuidados intensivos (UCI)

Total de camas críticas	3.769	Camas críticas disponibles	515	Camas críticas ocupados	3.254
-------------------------	-------	----------------------------	-----	-------------------------	-------

2. Hospitalización en unidades de cuidados intensivos (UCI) de pacientes Covid 19

Región	# pacientes	% total
Arica	18	1,19%
Tarapacá	15	0,99%
Antofagasta	52	3,43%
Atacama	19	1,25%
Coquimbo	56	3,69%
Valparaíso	132	8,71%
Santiago	872	57,52%
O'Higgins	60	3,96%
Maule	47	3,10%
Ñuble	24	1,58%
Biobío	101	6,66%
Araucanía	54	3,56%
Los Ríos	15	0,99%
Los Lagos	42	2,77%
Aysén	2	0,13%
Magallanes	7	0,46%
Total	1.516	100%

Tipo de ventilación	# pacientes	% total
En ventilación mecánica	1.226	80,87%
Sin ventilación mecánica	290	19,13%
Total	1.516	100%

* Pacientes reportados durante el día anterior de forma agregada, UGCC

* Pacientes reportados durante el día anterior de forma agregada, UGCC

3. Hospitalización diaria en unidades de cuidados intensivos (UCI)

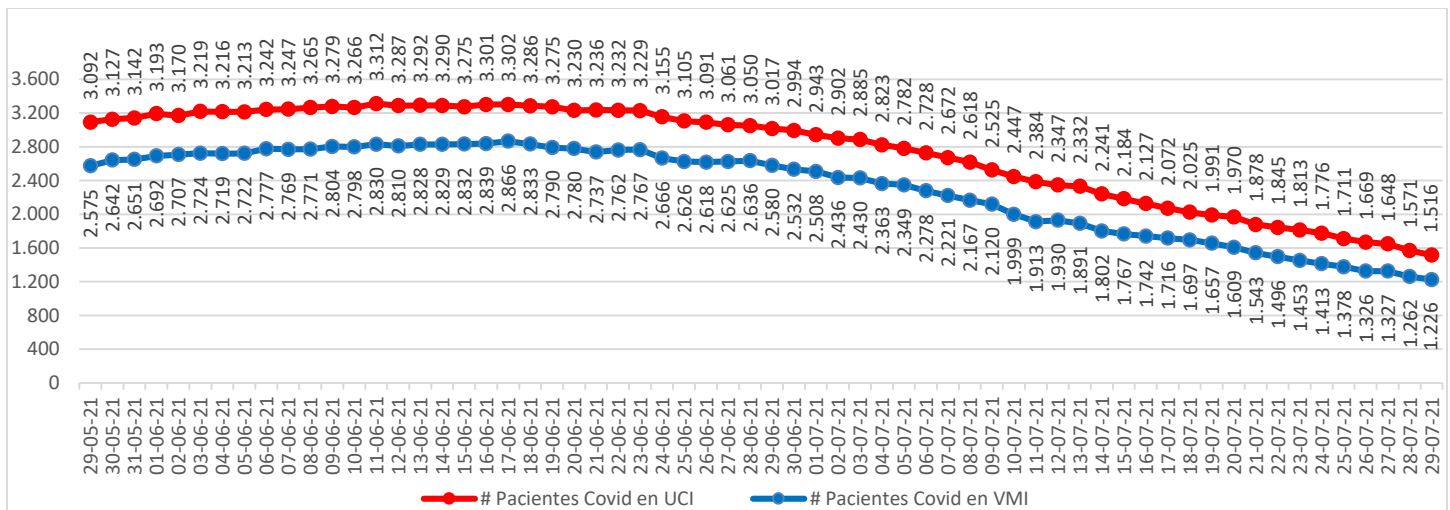

* Pacientes reportados durante el día anterior. A partir del 23 de febrero se reportan los datos informados de forma agregada, UGCC

Nota explicativa: De acuerdo al manual de registro de gestión de camas en la red integrada público-privada 2021, aprobado en Resolución Exenta 244 de 22 de febrero de 2021, a partir del 23 de febrero, se comienza a reportar el N° de pacientes COVID-19 hospitalizados en UCI informados de forma agregada por los establecimientos en la plataforma UGCC, ya que los datos individualizados (Registro clínicos de los pacientes) requieren un mayor esfuerzo por parte de los establecimientos al momento de reportar y esto puede generar un atraso de notificación en la plataforma UGCC.

4. Evolución de camas UCI habilitadas y ocupadas – País

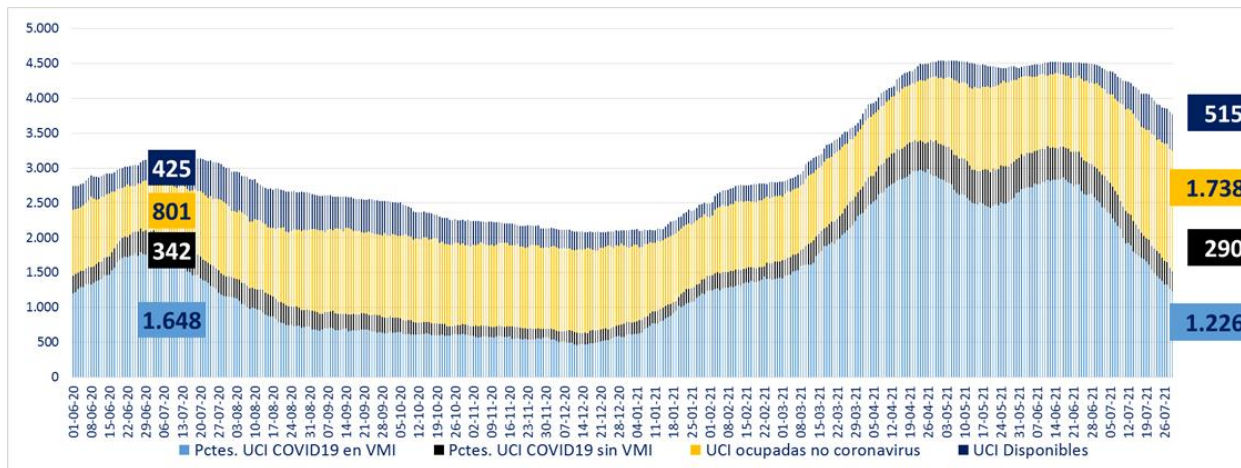

* A partir del 23 de febrero se reportan los datos informados de forma agregada, UGCC

5. Evolución de camas UCI habilitadas y ocupadas – R. Metropolitana

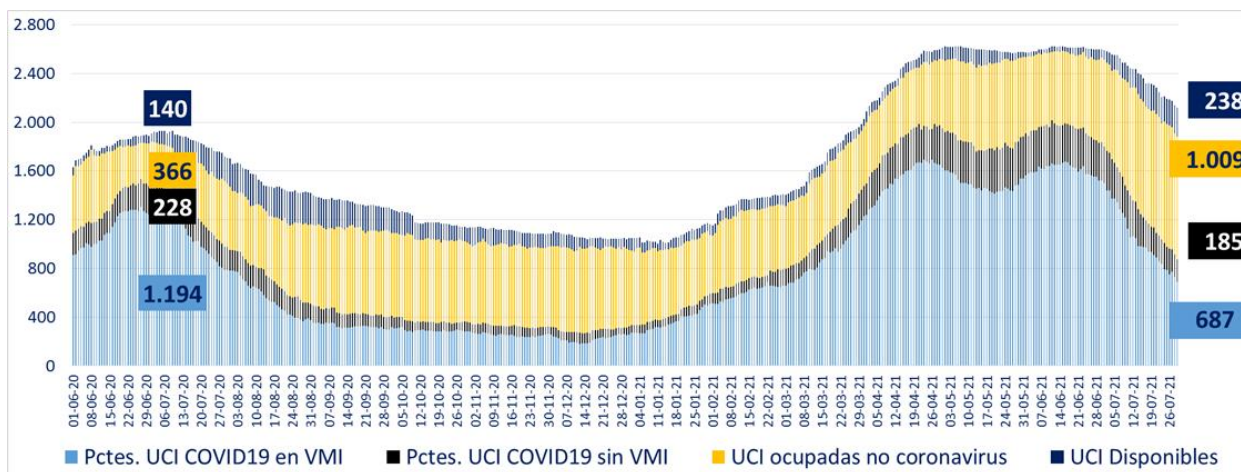

* A partir del 23 de febrero se reportan los datos informados de forma agregada, UGCC

6. Evolución de camas UCI habilitadas y ocupadas – Regiones

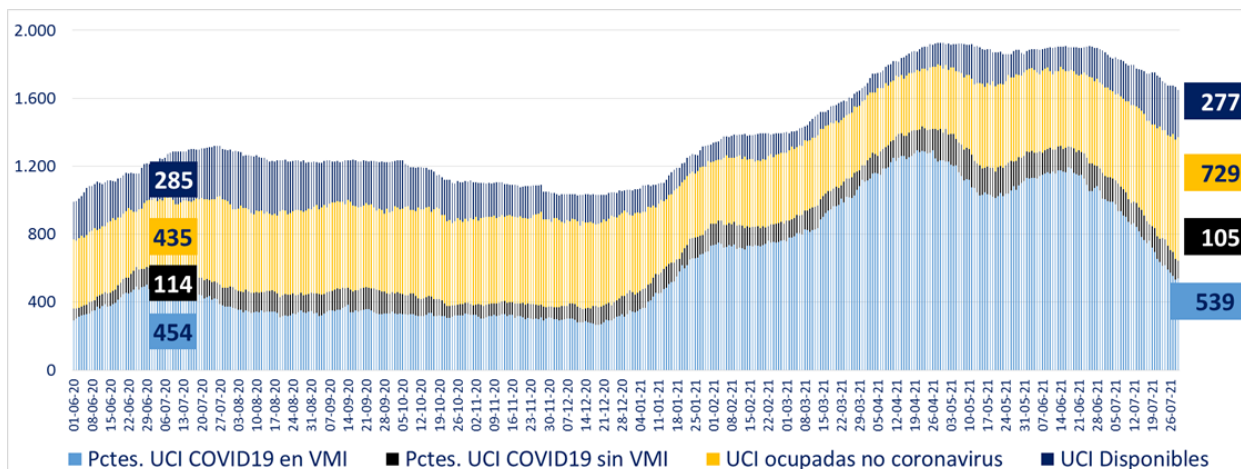

* A partir del 23 de febrero se reportan los datos informados de forma agregada, UGCC

7. Número pacientes Covid-19 en Unidades de Cuidado Intensivo (UCI) por tramos de edad

Tramos de edad	# pacientes	% total
≤ 39 años	227	14,97%
40 a 49 años	191	12,60%
50 a 59 años	311	20,51%
60 a 69 años	428	28,23%
≥ 70 años	359	23,68%
Total	1.516	100%

* Pacientes reportados durante el día anterior de forma individualizada, UGCC

8. Evolución de pacientes Covid-19 en Unidades de Cuidado Intensivo (UCI) por tramos de edad

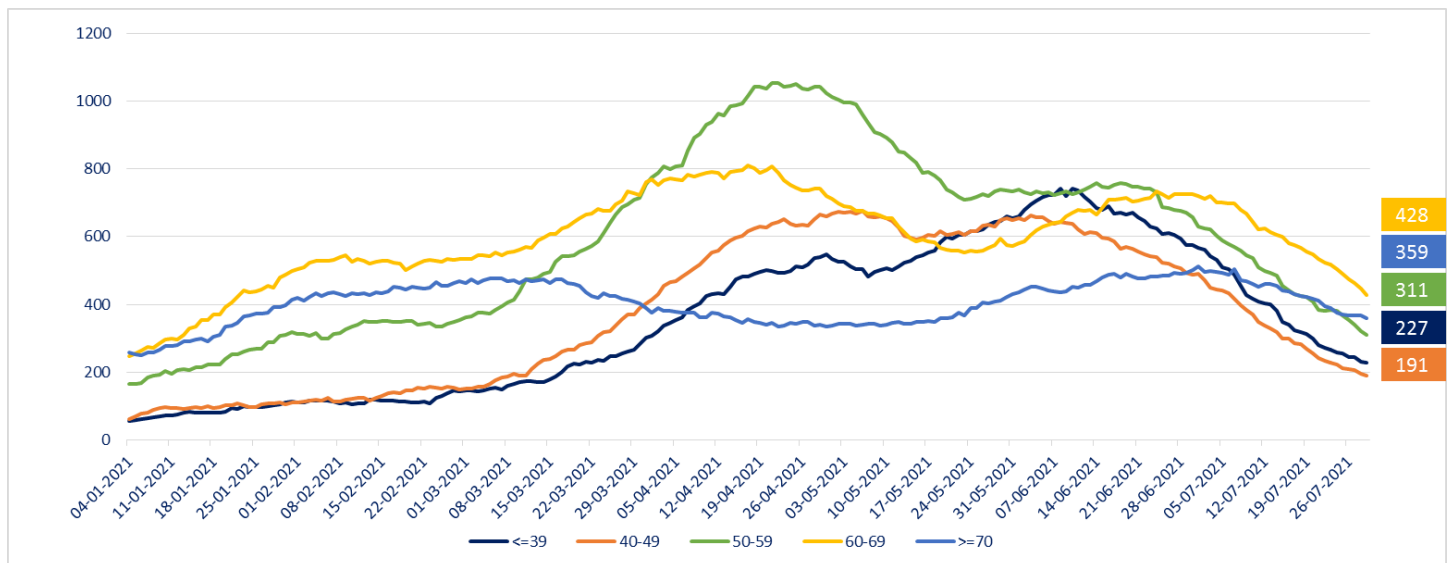

* Pacientes reportados durante el día anterior de forma individualizada, UGCC

Nota explicativa: De acuerdo al manual de registro de gestión de camas en la red integrada público-privada 2021, aprobado en Resolución Exenta 244 de 22 de febrero de 2021, a partir del 23 de febrero, se comienza a reportar el N° de pacientes COVID-19 hospitalizados en UCI informados de forma agregada por los establecimientos en la plataforma UGCC, ya que los datos individualizados (Registro clínicos de los pacientes) requieren un mayor esfuerzo por parte de los establecimientos al momento de reportar y esto puede generar un atraso de notificación en la plataforma UGCC.

9. Hospitalización de pacientes Covid19 en sistema integrado

Fecha	Camas básicas	Camas media	UTI	UCI	Total
17-06-2021	1.696	1.819	1.522	3.302	8.339
18-06-2021	1.633	1.842	1.567	3.286	8.328
19-06-2021	1.581	1.815	1.534	3.275	8.205
20-06-2021	1.546	1.806	1.492	3.230	8.074
21-06-2021	1.577	1.832	1.531	3.236	8.176
22-06-2021	1.627	1.838	1.528	3.232	8.225
23-06-2021	1.596	1.897	1.532	3.229	8.254
24-06-2021	1.573	1.864	1.478	3.155	8.070
25-06-2021	1.496	1.757	1.512	3.105	7.870
26-06-2021	1.461	1.725	1.494	3.091	7.771
27-06-2021	1.418	1.695	1.395	3.061	7.569
28-06-2021	1.457	1.649	1.445	3.050	7.601
29-06-2021	1.381	1.849	1.457	3.017	7.704
30-06-2021	1.424	1.798	1.426	2.994	7.642
01-07-2021	1.374	1.618	1.364	2.943	7.299
02-07-2021	1.351	1.621	1.328	2.902	7.202
03-07-2021	1.357	1.573	1.321	2.885	7.136
04-07-2021	1.220	1.459	1.269	2.823	6.771
05-07-2021	1.201	1.504	1.305	2.782	6.792
06-07-2021	1.178	1.540	1.231	2.728	6.677
07-07-2021	1.192	1.482	1.222	2.672	6.568
08-07-2021	1.113	1.481	1.250	2.618	6.462
09-07-2021	1.112	1.433	1.156	2.525	6.226
10-07-2021	1.044	1.315	1.209	2.447	6.015
11-07-2021	982	1.266	1.174	2.384	5.806
12-07-2021	979	1.273	1.107	2.347	5.706
13-07-2021	991	1.403	1.115	2.332	5.841
14-07-2021	963	1.289	1.099	2.241	5.592
15-07-2021	1.010	1.169	1.077	2.184	5.440
16-07-2021	880	1.157	1.065	2.127	5.229
17-07-2021	840	1.143	997	2.072	5.052
18-07-2021	844	1.085	1.006	2.025	4.960
19-07-2021	790	1.076	985	1.991	4.842
20-07-2021	810	1.104	987	1.970	4.871
21-07-2021	792	1.118	954	1.878	4.742
22-07-2021	751	1.005	906	1.845	4.507
23-07-2021	737	975	881	1.813	4.406
24-07-2021	730	958	860	1.776	4.324
25-07-2021	705	993	850	1.711	4.259
26-07-2021	621	960	946	1.669	4.196
27-07-2021	706	958	821	1.648	4.133
28-07-2021	685	933	788	1.571	3.977
29-07-2021	666	978	774	1.516	3.934

* A partir del 23 de febrero se reportan los datos informados de forma agregada, UGCC

10. Evolución semanal de egresos hospitalarios pacientes Covid19

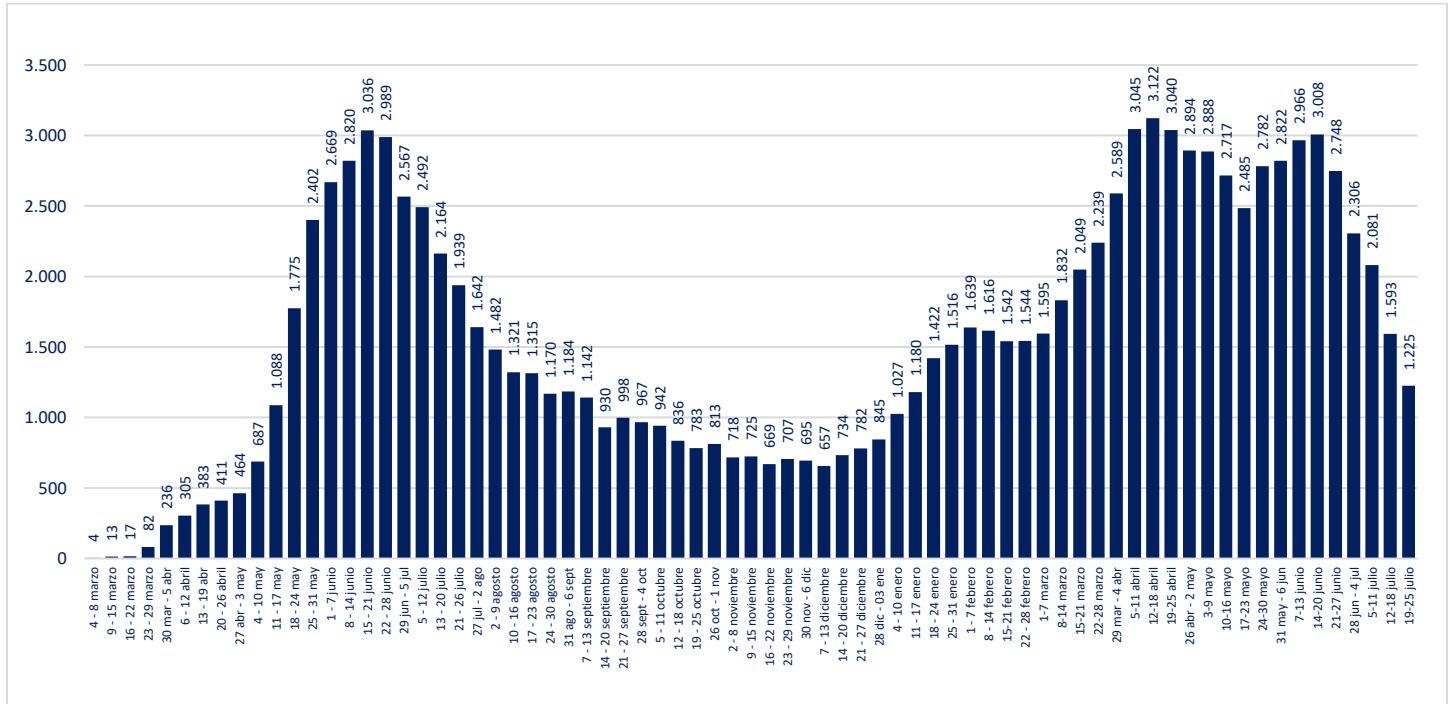

* Pacientes reportados de forma individualizada, UGCC

V. Exámenes

1. Exámenes para la detección de SARS CoV-2

	# exámenes realizados	% total	# exámenes informados últimas 24 hrs
Test de PCR	18.037.423	97,30%	61.854
Test de Antígeno	501.293	2,70%	6.040
Total	18.538.716	100%	67.894

2. Exámenes PCR informados por tipo de establecimiento

	# exámenes PCR realizados	% total	# exámenes PCR informados últimas 24 hrs
Instituto de Salud Pública	286.573	1,59%	59
Hospitales públicos	7.887.008	43,73%	24.611
Privados	9.863.842	54,68%	37.184
Total	18.037.423	100%	61.854

Reportado por Epidemiología MINSAL

3. Datos de exámenes PCR informados según laboratorios por región en las últimas 24 hrs.

Región	# exámenes PCR informados	# nuevos casos PCR positivos	Positividad PCR día ¹	Positividad última semana
Arica y Parinacota	1.469	25	2%	2%
Tarapacá	2.194	36	2%	1%
Antofagasta	3.326	45	1%	1%
Atacama	2.087	31	1%	2%
Coquimbo	2.439	41	2%	2%
Valparaíso	5.304	99	2%	2%
Metropolitana	19.831	475	2%	3%
O'Higgins	2.156	38	2%	2%
Maule	3.395	77	2%	2%
Ñuble	1.727	39	2%	2%
Biobío	7.289	103	1%	2%
Araucanía	2.723	79	3%	3%
Los Ríos	1.773	50	3%	4%
Los Lagos	4.867	75	2%	2%
Aysén	531	2	0%	1%
Magallanes	743	4	1%	1%
Desconocida	0	0	-	-
Total	61.854	1.219	1,97%	2,21%

¹ Positividad PCR día = nuevos casos PCR positivos / # exámenes PCR día
Región según toma la muestra

4. Datos de exámenes de antígeno según región, informados el 27 de julio

Región	# exámenes antígeno informados
Arica y Parinacota	622
Tarapacá	176
Antofagasta	165
Atacama	68
Coquimbo	50
Valparaíso	798
Metropolitana	1.809
O'Higgins	266
Maule	772
Ñuble	96
Biobío	239
Araucanía	306
Los Ríos	180
Los Lagos	175
Aysén	45
Magallanes	273
Desconocida	0
Total	6.040

5. Exámenes PCR informados según día, acumulados y número de laboratorios que reportan

Fecha	# exámenes PCR informados	# total de exámenes PCR	# laboratorios que reporta	# nuevos casos PCR positivos	Positividad PCR día ¹	Casos totales PCR positivos acumulados	Positividad PCR total
15-06-2021	46.235	15.791.048	127	4.043	8,74%	1.439.551	9,12%
16-06-2021	34.432	15.825.480	154	3.410	9,90%	1.442.963	9,12%
17-06-2021	75.673	15.901.153	165	5.916	7,82%	1.448.880	9,11%
18-06-2021	74.299	15.975.452	165	6.008	8,09%	1.454.936	9,11%
19-06-2021	70.903	16.046.355	163	5.509	7,77%	1.460.479	9,10%
20-06-2021	67.170	16.113.525	161	5.075	7,56%	1.465.589	9,10%
21-06-2021	72.479	16.186.004	152	4.738	6,54%	1.470.329	9,08%
22-06-2021	38.613	16.224.617	128	3.091	8,01%	1.473.418	9,08%
23-06-2021	24.067	16.248.684	132	2.255	9,37%	1.475.676	9,08%
24-06-2021	35.435	16.284.119	161	2.696	7,61%	1.478.400	9,08%
25-06-2021	68.685	16.352.804	162	5.032	7,33%	1.483.433	9,07%
26-06-2021	67.619	16.420.423	165	4.642	6,86%	1.488.079	9,06%
27-06-2021	67.406	16.487.829	164	4.038	5,99%	1.492.117	9,05%
28-06-2021	66.030	16.553.859	147	3.737	5,66%	1.495.856	9,04%
29-06-2021	33.969	16.587.828	127	2.328	6,85%	1.498.185	9,03%
30-06-2021	23.337	16.611.165	127	1.793	7,68%	1.499.978	9,03%
01-07-2021	34.044	16.645.209	159	2.137	6,28%	1.502.116	9,02%
02-07-2021	65.112	16.710.321	164	3.681	5,65%	1.505.794	9,01%
03-07-2021	66.147	16.776.468	163	3.437	5,20%	1.509.234	9,00%
04-07-2021	66.869	16.843.337	165	2.972	4,44%	1.512.206	8,98%
05-07-2021	60.614	16.903.951	147	2.604	4,30%	1.514.813	8,96%
06-07-2021	33.857	16.937.808	131	1.665	4,92%	1.516.473	8,95%
07-07-2021	31.044	16.968.852	156	1.488	4,79%	1.517.959	8,95%
08-07-2021	63.516	17.032.368	161	2.827	4,45%	1.520.856	8,93%
09-07-2021	61.922	17.094.290	167	2.627	4,24%	1.523.410	8,91%
10-07-2021	60.323	17.154.613	166	2.431	4,03%	1.525.934	8,90%
11-07-2021	60.869	17.215.482	160	2.089	3,43%	1.528.026	8,88%
12-07-2021	56.454	17.271.936	151	1.998	3,54%	1.530.027	8,86%
13-07-2021	29.823	17.301.759	126	1.112	3,73%	1.531.141	8,85%
14-07-2021	26.369	17.328.128	156	943	3,58%	1.532.118	8,84%
15-07-2021	63.357	17.391.485	173	2.092	3,30%	1.534.265	8,82%
16-07-2021	57.665	17.449.150	169	1.837	3,19%	1.536.153	8,80%
17-07-2021	55.148	17.504.298	165	1.653	3,00%	1.537.881	8,79%
18-07-2021	50.138	17.554.436	142	1.301	2,59%	1.539.179	8,77%
19-07-2021	30.612	17.585.048	143	892	2,91%	1.540.073	8,76%
20-07-2021	26.123	17.611.171	130	774	2,96%	1.540.941	8,75%
21-07-2021	26.100	17.637.271	158	712	2,73%	1.541.667	8,74%
22-07-2021	61.273	17.698.544	168	1.646	2,69%	1.543.325	8,72%
23-07-2021	55.384	17.753.928	170	1.465	2,65%	1.544.792	8,70%
24-07-2021	55.254	17.809.182	167	1.208	2,19%	1.546.001	8,68%
25-07-2021	57.621	17.866.803	165	1.290	2,24%	1.547.290	8,66%
26-07-2021	51.766	17.918.569	148	1.066	2,06%	1.548.356	8,64%
27-07-2021	28.945	17.947.514	127	629	2,17%	1.548.984	8,63%
28-07-2021	28.055	17.975.569	155	610	2,17%	1.549.594	8,62%
29-07-2021	61.854	18.037.423	169	1.219	1,97%	1.550.813	8,60%

¹ Positividad PCR día= nuevos casos PCR positivos / # exámenes PCR día. Positividad total= casos PCR positivos totales/ total de exámenes PCR Reportado por Epidemiología MINSAL.

6. Porcentaje y media móvil (siete días) de positividad de exámenes PCR

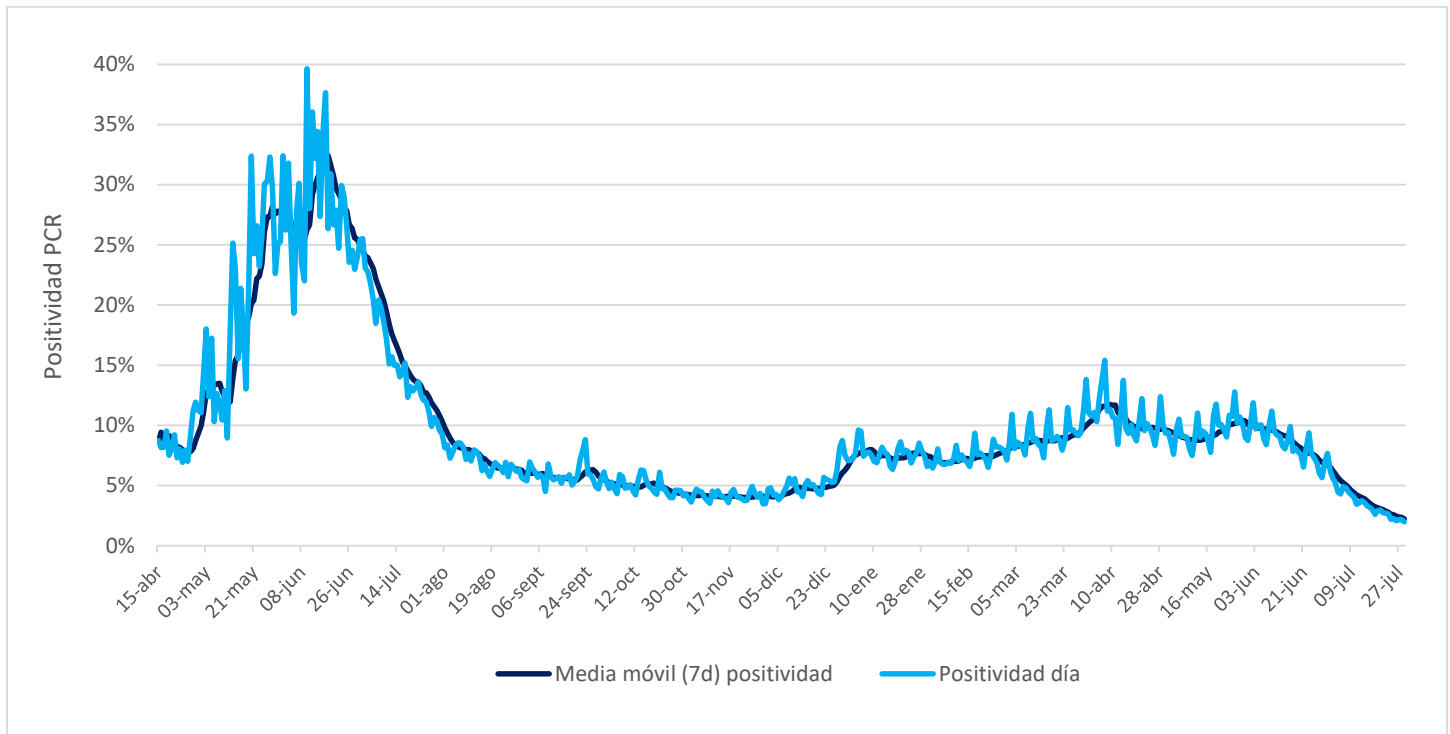

VI. Residencias sanitarias

1. Datos de residencias sanitarias informadas por región

Región	N° de Residencias Habilitadas	N° de Camas Totales	N° de Usuarios en Residencia	N° de Camas Disponibles	FOR
Arica y Parinacota	4	311	181	60	75%
Tarapacá	8	604	250	158	58%
Antofagasta	9	696	248	312	40%
Atacama	4	284	56	177	24%
Coquimbo	7	486	146	294	31%
Valparaíso	9	1.144	241	623	26%
Metropolitana	11	2.238	631	1.249	32%
O'Higgins	7	371	107	194	35%
Maule	22	1.162	337	507	39%
Ñuble	10	353	86	216	26%
Biobío	21	1.509	438	844	32%
Araucanía	13	860	386	305	55%
Los Ríos	9	543	167	249	39%
Los Lagos	9	520	162	277	35%
Aysén	4	101	6	89	6%
Magallanes	6	231	24	175	12%
Totales de RS	153	11.413	3.466	5.729	36%
Otros Dispositivos	20	2.203	894	990	46%
Total	173	13.616	4.360	6.719	38%

- **N° de Residencias Habilitadas:** Número de dispositivos u hoteles habilitados.
- **N° de Camas Totales:** Número total de camas contratadas.
- **N° de Usuarios en Residencia:** Número de personas hospedadas en este día.
- **N° de Camas Disponibles:** Número total de camas disponibles para recibir usuarios. *(En este número se descuentan las camas que se consideran inhabilitadas por aseo, mantención, pieza compartida o para uso de staff de persona de turno)*
- **FOR: factor de ocupación real, equivale a la ocupación, pero considerando el número de camas inhabilitadas**
***FOR = camas ocupadas / (camas totales - camas inhabilitadas) ***