

REPORTE

DIARIO

30 de agosto de 2021



#CuidémonosEntreTodos

I. Casos confirmados de COVID-19

1. Casos confirmados acumulados a nivel nacional

Región	Casos confirmados acumulados	Fallecidos totales ¹	Casos confirmados recuperados ²	Casos confirmados por antígeno ³	Casos con sospecha de reinfección
Arica Parinacota	26.623	524	26.016	1.154	34
Tarapacá	41.004	803	40.057	713	51
Antofagasta	60.539	1.229	59.111	732	42
Atacama	27.067	348	26.640	870	36
Coquimbo	48.314	1.000	47.172	515	28
Valparaíso	122.433	3.417	118.520	2.556	73
Metropolitana	684.275	18.931	662.003	35.528	862
O'Higgins	68.198	1.527	66.449	1.896	52
Maule	101.061	1.759	98.980	7.968	65
Ñuble	35.752	634	35.031	778	49
Biobío	150.233	2.632	147.181	3.002	115
Araucanía	97.814	1.477	96.066	5.603	83
De los Ríos	49.144	675	48.350	2.189	37
De los Lagos	88.409	1.393	86.782	1.079	77
Aysén	8.175	77	8.072	385	16
Magallanes	29.239	497	28.690	306	164
Desconocida	50	0	50	0	0
Total	1.638.330	36.923	1.595.170	65.274	1.784

2. Casos nuevos a nivel nacional

Región	Casos nuevos totales	Casos nuevos con síntomas	Casos nuevos sin síntomas	Casos nuevos reportados por laboratorio ⁴	Casos nuevos confirmados por antígeno	Casos activos confirmados ⁵	Tasa de incidencia activos ⁶
Arica Parinacota	5	5	0	0	1	46	18,2
Tarapacá	17	15	2	0	2	114	29,8
Antofagasta	19	2	10	7	0	120	17,3
Atacama	12	4	7	1	0	73	23,2
Coquimbo	16	11	5	0	0	91	10,9
Valparaíso	40	28	8	4	3	351	17,9
Metropolitana	255	123	71	61	29	1.968	24,2
O'Higgins	22	15	5	2	0	164	16,5
Maule	22	20	2	0	5	233	20,6
Ñuble	13	10	2	1	2	61	11,9
Biobío	27	20	7	0	1	297	17,9
Araucanía	31	22	4	5	3	173	17,1
De los Ríos	10	5	5	0	2	79	19,5
De los Lagos	23	15	8	0	2	179	20,1
Aysén	0	0	0	0	0	22	20,5
Magallanes	0	0	0	0	0	11	6,2
Desconocida	0	0	0	0	0	0	-
Total	512	295	136	81	50	3.982	20,5

Información Epivigila, Epidemiología y DEIS MINSAL

Los casos confirmados, ya sean acumulados, nuevos, activos o recuperados incluyen a los casos confirmados desde el 10-02-2021 por antígeno y a los acumulados con sospecha de reinfección.

1 Corresponde a casos clasificados con causa de muerte U07.1 (caso confirmado con resultado positivo de la prueba), según estadísticas del DEIS.

2 Para el cálculo estimado de confirmados recuperados se substraen a los casos confirmados acumulados, los casos activos confirmados y los casos fallecidos, independientemente de su causa de muerte.

3 Corresponde a casos confirmados por test de antígeno, según nueva definición del ordinario B51 N° 536 de la Subsecretaría de Salud Pública.

4 Casos que, teniendo un test de PCR positivo, no están ingresados aún en la plataforma de vigilancia epidemiológica (Epivigila).

5 El cálculo de casos activos excluye a quienes hayan fallecido, independientemente de la causa de muerte.

6 Tasa de incidencia activos = (casos activos confirmados / población) * 100.000. Población INE 2020, según proyección poblacional Censo 2017.

www.gob.cl/coronavirus

3. Casos confirmados totales, casos activos y fallecidos

Fecha	Casos totales acumulados	Casos nuevos totales	Casos nuevos con síntomas	Casos nuevos sin síntomas	Casos activos ¹	Fallecidos ²	Casos confirmados recuperados ³
17-07-2021	1.598.481	1.874	1.148	623	12.863	34.403	1.549.660
18-07-2021	1.599.879	1.419	881	437	12.671	34.514	1.551.119
19-07-2021	1.600.883	1.015	679	265	11.575	34.539	1.553.145
20-07-2021	1.601.858	902	625	197	10.400	34.569	1.555.294
21-07-2021	1.602.854	989	776	173	9.461	34.611	1.557.199
22-07-2021	1.604.713	1.861	1.273	491	9.647	34.792	1.558.669
23-07-2021	1.606.358	1.656	1.112	454	9.970	34.875	1.559.891
24-07-2021	1.607.749	1.407	954	381	9.399	34.958	1.561.758
25-07-2021	1.609.177	1.446	948	407	9.227	35.026	1.563.280
26-07-2021	1.610.345	1.185	723	360	8.794	35.119	1.564.777
27-07-2021	1.611.090	753	527	174	8.141	35.151	1.566.138
28-07-2021	1.611.917	828	638	158	7.842	35.176	1.567.236
29-07-2021	1.613.288	1.383	916	381	8.017	35.295	1.568.294
30-07-2021	1.614.629	1.355	882	399	8.593	35.366	1.568.981
31-07-2021	1.615.771	1.152	762	296	8.125	35.448	1.570.492
01-08-2021	1.616.942	1.185	756	360	7.874	35.528	1.571.788
02-08-2021	1.617.852	921	584	251	7.504	35.616	1.573.007
03-08-2021	1.618.457	616	395	173	6.914	35.640	1.574.176
04-08-2021	1.619.183	674	505	127	6.402	35.671	1.575.377
05-08-2021	1.620.389	1.223	863	287	6.591	35.806	1.576.242
06-08-2021	1.621.571	1.147	738	343	7.125	35.880	1.576.801
07-08-2021	1.622.509	940	602	284	6.804	35.951	1.577.982
08-08-2021	1.623.363	868	452	270	6.379	36.016	1.579.137
09-08-2021	1.624.316	871	557	241	6.261	36.107	1.580.173
10-08-2021	1.624.823	514	309	165	5.778	36.138	1.581.129
11-08-2021	1.625.456	584	430	103	5.489	36.157	1.582.029
12-08-2021	1.626.594	1.128	744	276	5.744	36.243	1.582.781
13-08-2021	1.627.428	882	578	226	6.105	36.287	1.583.180
14-08-2021	1.628.293	877	541	266	5.854	36.331	1.584.227
15-08-2021	1.629.192	904	600	234	5.728	36.380	1.585.156
16-08-2021	1.629.932	754	449	216	5.573	36.420	1.585.995
17-08-2021	1.630.330	405	278	92	5.160	36.438	1.586.798
18-08-2021	1.630.831	503	399	84	4.812	36.456	1.587.619
19-08-2021	1.631.689	899	584	263	4.933	36.524	1.588.236
20-08-2021	1.632.441	763	514	203	5.324	36.566	1.588.536
21-08-2021	1.633.153	698	476	173	5.024	36.605	1.589.484
22-08-2021	1.633.816	679	429	168	4.853	36.650	1.590.252
23-08-2021	1.634.394	591	382	154	4.625	36.688	1.590.973
24-08-2021	1.634.774	387	245	116	4.423	36.701	1.591.555
25-08-2021	1.635.173	392	279	85	4.115	36.718	1.592.238
26-08-2021	1.635.958	801	505	234	4.327	36.778	1.592.707
27-08-2021	1.636.627	672	426	189	4.453	36.807	1.593.188
28-08-2021	1.637.234	607	376	185	4.206	36.841	1.593.985
29-08-2021	1.637.829	603	368	177	4.143	36.885	1.594.585
30-08-2021	1.638.330	512	295	136	3.982	36.923	1.595.170

Nota explicativa: para esta tabla, el cálculo de casos confirmados activos y casos confirmados recuperados corresponde a la información disponible en la fecha en que se reportan en el Informe Diario. Los casos confirmados, ya sean acumulados, nuevos, activos o recuperados incluyen a los casos confirmados desde el 10-02-2021 por antígeno y a los acumulados con sospecha de reinfección.

1 El cálculo de casos activos excluye a quienes hayan fallecido, independientemente de la causa de muerte.

2 Corresponde a casos clasificados con causa de muerte U07.1 (caso confirmado con resultado positivo de la prueba), según estadísticas del DEIS.

3 Para el cálculo estimado de confirmados recuperados se substraen a los casos confirmados acumulados, los casos activos confirmados y los casos fallecidos, independientemente de su causa de muerte.

4. Curva de casos activos y recuperados según fecha de inicio de síntomas

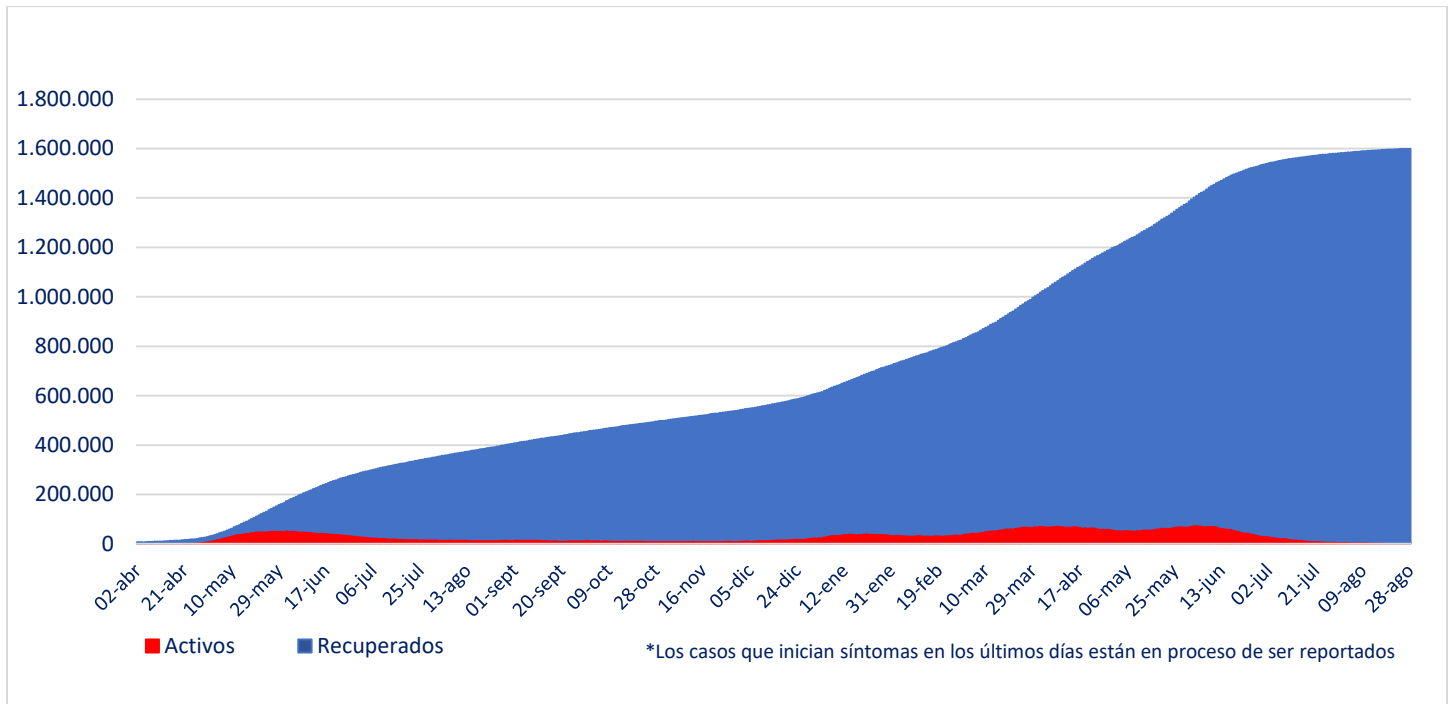

Fuente: Sistema de Notificación EPIVIGILA. Depto. de Epidemiología, DIPLAS MINSAL

Nota explicativa: para construir esta curva, se realiza el cálculo de casos activos y recuperados a partir del último día disponible de información, actualizando la curva completa hacia atrás. El número de fallecidos no aparece en este gráfico.

5. Evolución de nuevos casos confirmados por 100 mil habitantes (media móvil 7 días)

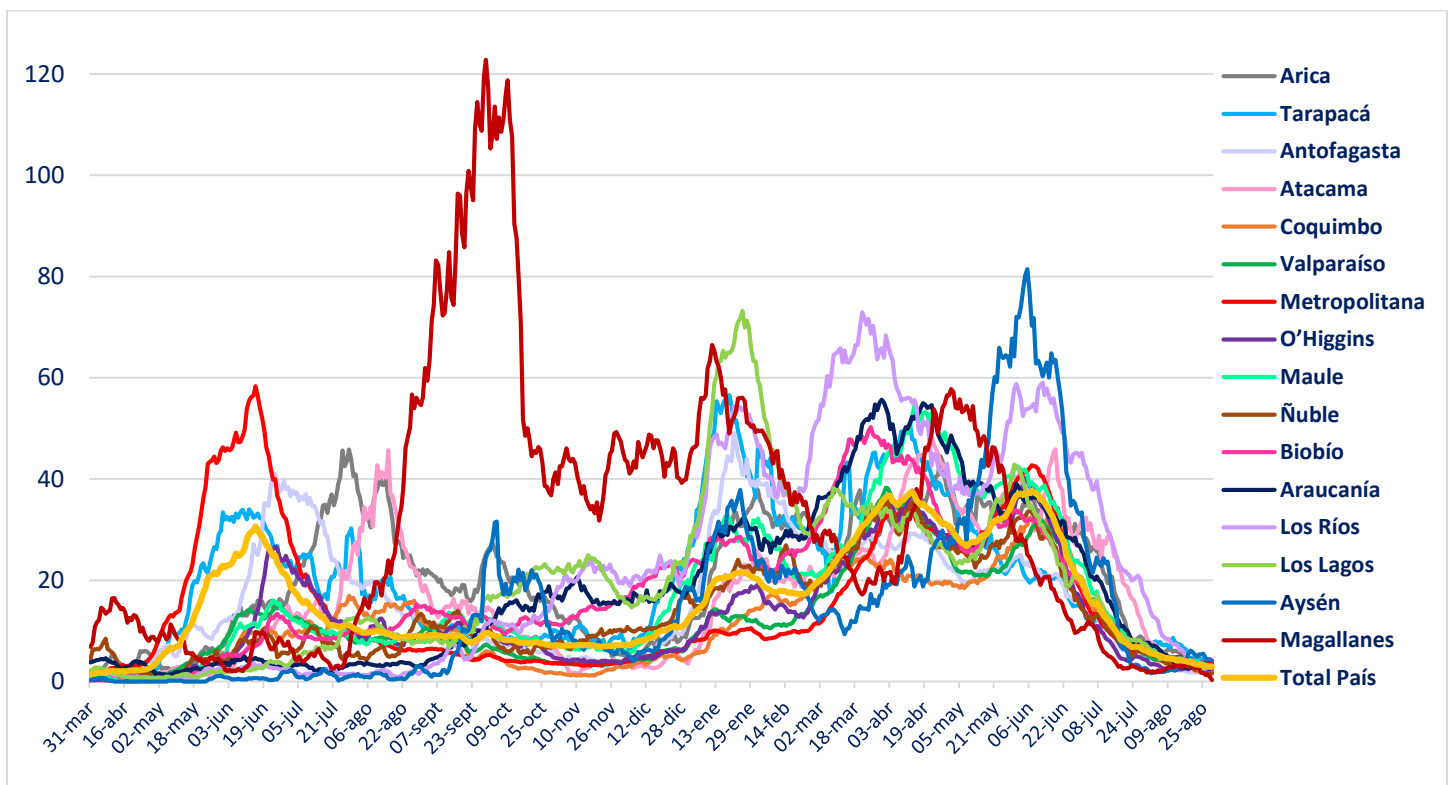

II. Casos probables

1. Casos probables por región

Región	Casos probables acumulados	Casos activos probables
Arica Parinacota	3.273	23
Tarapacá	9.644	63
Antofagasta	6.358	37
Atacama	1.559	10
Coquimbo	8.298	48
Valparaíso	47.755	149
Metropolitana	148.699	695
O'Higgins	14.132	42
Maule	10.082	45
Ñuble	9.590	18
Biobío	33.858	120
Araucanía	11.120	32
De los Ríos	5.708	18
De los Lagos	15.375	59
Aysén	1.611	11
Magallanes	3.236	12
Desconocida	1	0
Total	330.299	1.382

2. Casos probables acumulados y activos informados por fecha

Fecha	Casos probables acumulados	Casos activos probables
17-07-2021	319.001	4.054
18-07-2021	319.075	3.549
19-07-2021	319.249	3.098
20-07-2021	319.377	2.764
21-07-2021	320.191	3.110
22-07-2021	320.751	3.172
23-07-2021	321.118	3.193
24-07-2021	321.595	3.150
25-07-2021	321.957	3.152
26-07-2021	322.080	2.898
27-07-2021	322.207	2.696
28-07-2021	322.787	2.971
29-07-2021	323.155	2.931
30-07-2021	323.504	2.914
31-07-2021	323.818	2.728
01-08-2021	324.091	2.574
02-08-2021	324.205	2.324
03-08-2021	324.344	2.163
04-08-2021	324.956	2.464
05-08-2021	324.887	2.514
06-08-2021	325.135	2.433
07-08-2021	325.477	2.397
08-08-2021	325.407	1.963
09-08-2021	325.902	2.137
10-08-2021	325.989	1.969
11-08-2021	326.472	2.184
12-08-2021	326.782	2.193
13-08-2021	327.040	2.168
14-08-2021	327.283	2.087
15-08-2021	327.515	2.036
16-08-2021	327.605	1.885
17-08-2021	327.675	1.724
18-08-2021	328.042	1.865
19-08-2021	328.303	1.931
20-08-2021	328.515	1.975
21-08-2021	328.746	1.909
22-08-2021	328.972	1.880
23-08-2021	329.054	1.705
24-08-2021	329.101	1.535
25-08-2021	329.476	1.687
26-08-2021	329.670	1.643
27-08-2021	329.867	1.624
28-08-2021	330.044	1.546
29-08-2021	330.220	1.515
30-08-2021	330.299	1.382

III. Pacientes Fallecidos

1. Pacientes fallecidos por grupo etario

Tramos de edad	# pacientes	% total	% agrupado
≤ 39 años	1.038	2,81%	2,81%
40 a 49 años	1.563	4,23%	4,23%
50 a 59 años	4.098	11,10%	11,10%
60 a 69 años	7.552	20,45%	20,45%
70 a 79 años	10.052	27,23%	61,41%
80 a 89 años	9.089	24,62%	
≥90 años	3.531	9,56%	
Total	36.923	100%	100%

2. Fallecidos según fecha de defunción, de acuerdo a criterios DEIS

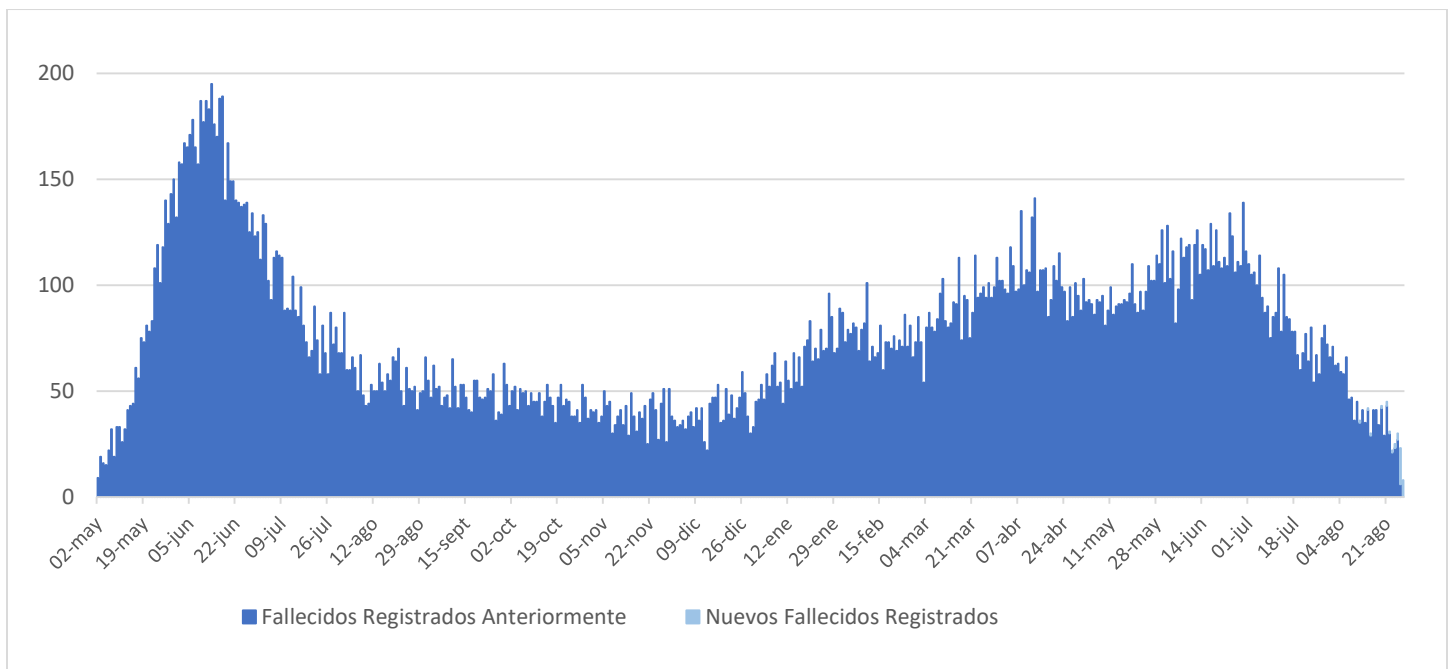

IV. Capacidad Hospitalaria

1. Sistema Integrado Covid 19, camas de unidades de cuidados intensivos (UCI)

Total de camas críticas	2.980	Camas críticas disponibles	568	Camas críticas ocupados	2.412
-------------------------	-------	----------------------------	-----	-------------------------	-------

2. Hospitalización en unidades de cuidados intensivos (UCI) de pacientes Covid 19

Región	# pacientes	% total
Arica	3	0,44%
Tarapacá	4	0,58%
Antofagasta	23	3,34%
Atacama	6	0,87%
Coquimbo	20	2,90%
Valparaíso	55	7,98%
Santiago	426	61,83%
O'Higgins	31	4,50%
Maule	23	3,34%
Ñuble	9	1,31%
Biobío	40	5,81%
Araucanía	20	2,90%
Los Ríos	5	0,73%
Los Lagos	21	3,05%
Aysén	1	0,15%
Magallanes	2	0,29%
Total	689	100%

Tipo de ventilación	# pacientes	% total
En ventilación mecánica	527	76,49%
Sin ventilación mecánica	162	23,51%
Total	689	100%

* Pacientes reportados durante el día anterior de forma agregada, UGCC

* Pacientes reportados durante el día anterior de forma agregada, UGCC

3. Hospitalización diaria en unidades de cuidados intensivos (UCI)

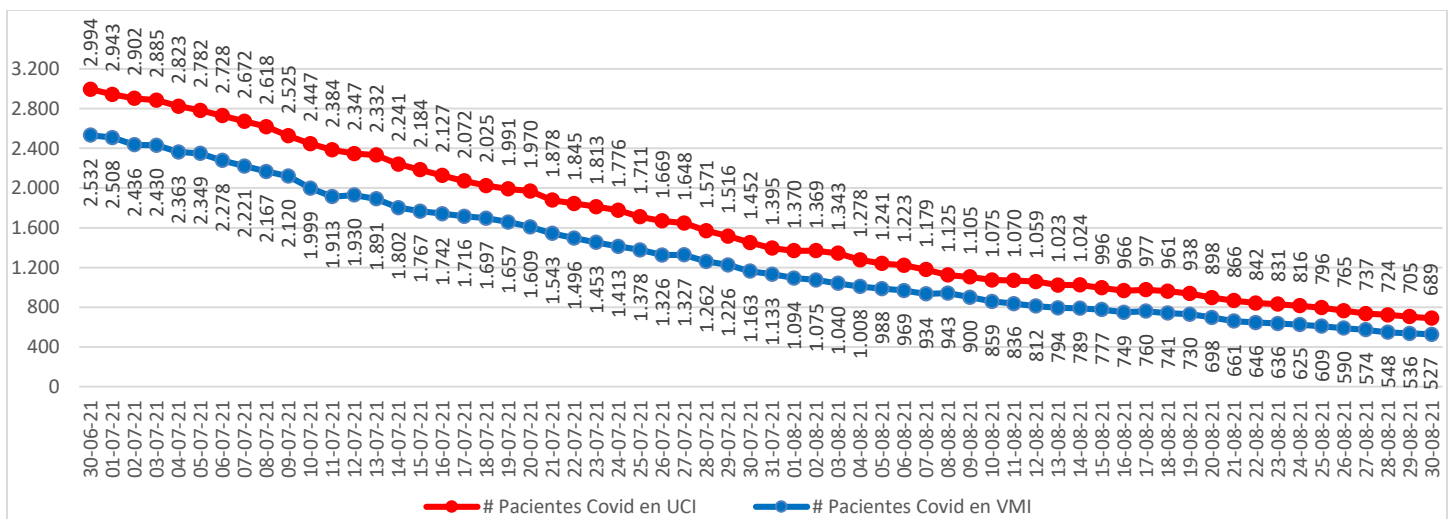

* Pacientes reportados durante el día anterior. A partir del 23 de febrero se reportan los datos informados de forma agregada, UGCC

Nota explicativa: De acuerdo al manual de registro de gestión de camas en la red integrada público-privada 2021, aprobado en Resolución Exenta 244 de 22 de febrero de 2021, a partir del 23 de febrero, se comienza a reportar el N° de pacientes COVID-19 hospitalizados en UCI informados de forma agregada por los establecimientos en la plataforma UGCC, ya que los datos individualizados (Registro clínicos de los pacientes) requieren un mayor esfuerzo por parte de los establecimientos al momento de reportar y esto puede generar un atraso de notificación en la plataforma UGCC.

4. Evolución de camas UCI habilitadas y ocupadas – País

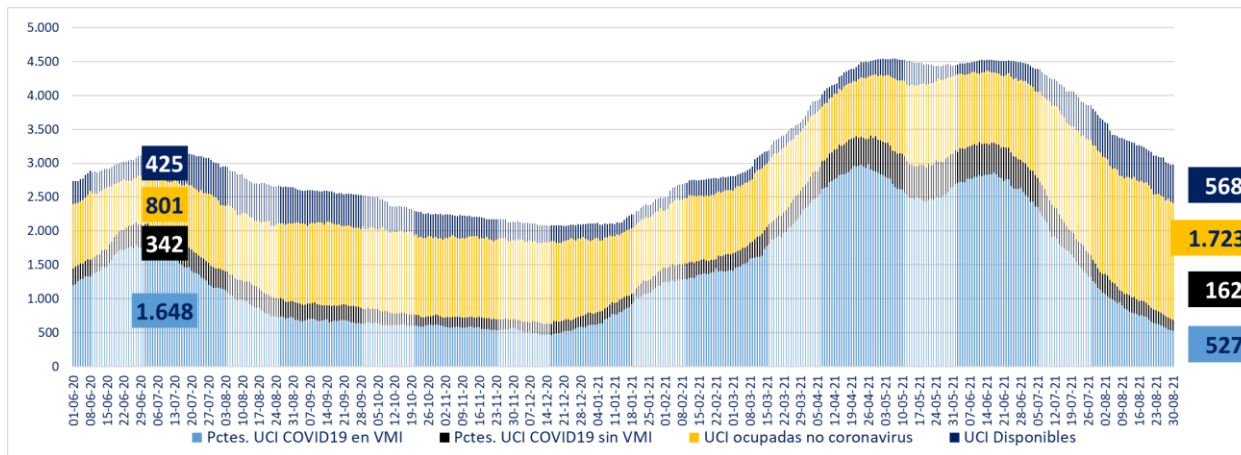

* A partir del 23 de febrero se reportan los datos informados de forma agregada, UGCC

5. Evolución de camas UCI habilitadas y ocupadas – R. Metropolitana

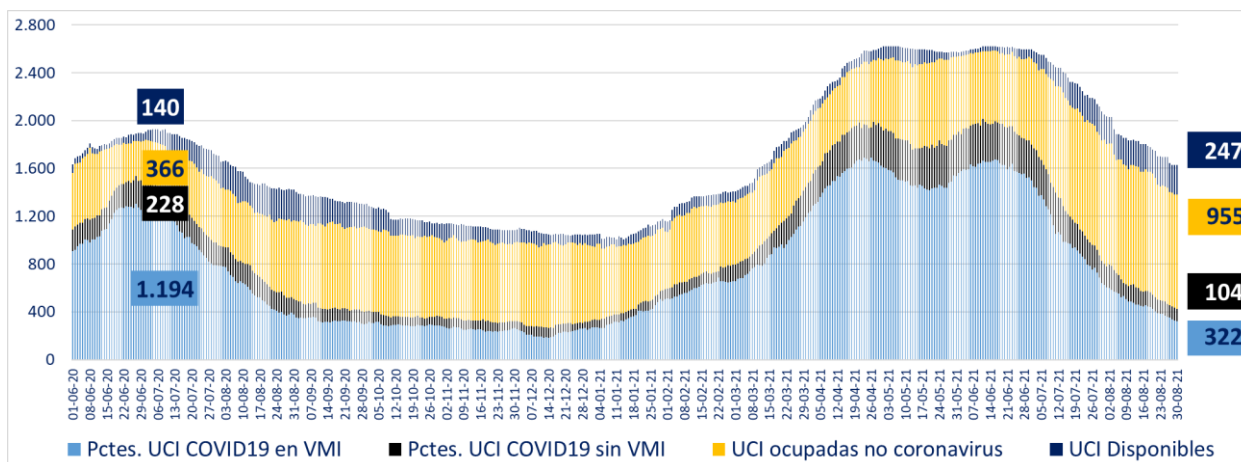

* A partir del 23 de febrero se reportan los datos informados de forma agregada, UGCC

6. Evolución de camas UCI habilitadas y ocupadas – Regiones

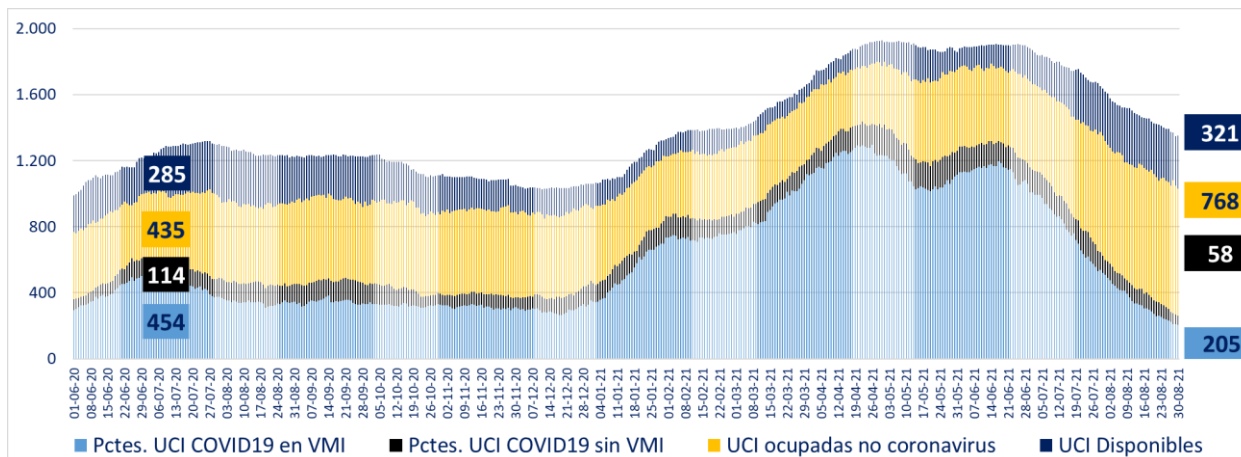

* A partir del 23 de febrero se reportan los datos informados de forma agregada, UGCC

7. Número pacientes Covid-19 en Unidades de Cuidado Intensivo (UCI) por tramos de edad

Tramos de edad	# pacientes	% total
≤ 39 años	70	9,86%
40 a 49 años	87	12,25%
50 a 59 años	125	17,61%
60 a 69 años	218	30,70%
≥ 70 años	210	29,58%
Total	710	100%

* Pacientes reportados durante el día anterior de forma individualizada, UGCC

8. Evolución de pacientes Covid-19 en Unidades de Cuidado Intensivo (UCI) por tramos de edad

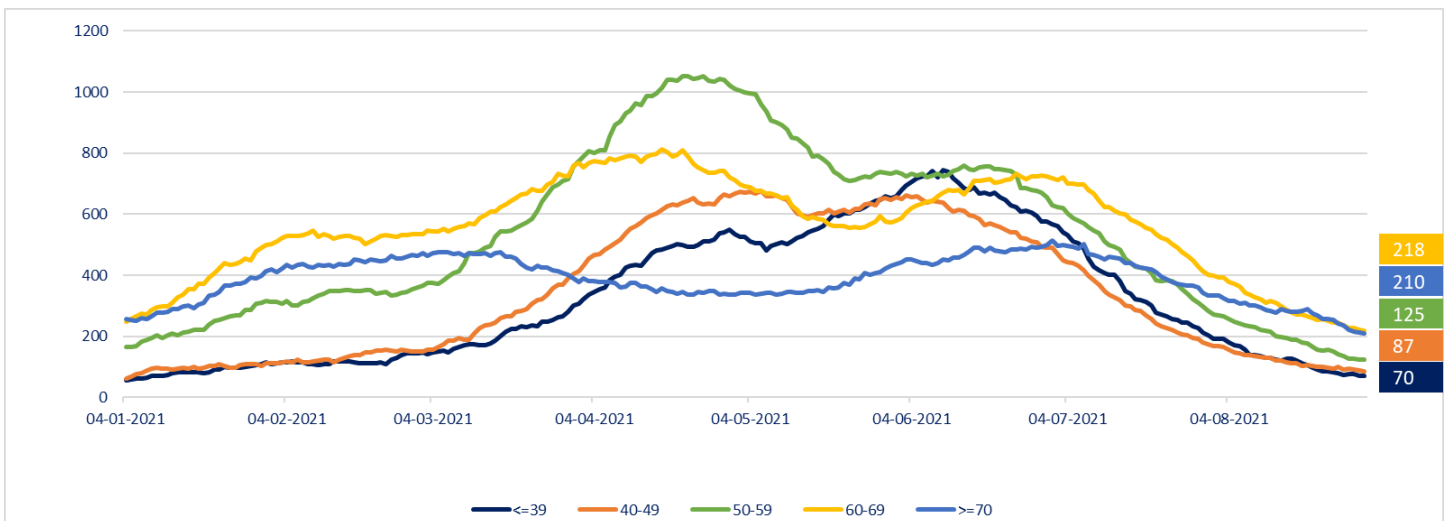

* Pacientes reportados durante el día anterior de forma individualizada, UGCC

Nota explicativa: De acuerdo al manual de registro de gestión de camas en la red integrada público-privada 2021, aprobado en Resolución Exenta 244 de 22 de febrero de 2021, a partir del 23 de febrero, se comienza a reportar el N° de pacientes COVID-19 hospitalizados en UCI informados de forma agregada por los establecimientos en la plataforma UGCC, ya que los datos individualizados (Registro clínicos de los pacientes) requieren un mayor esfuerzo por parte de los establecimientos al momento de reportar y esto puede generar un atraso de notificación en la plataforma UGCC.

9. Hospitalización de pacientes Covid19 en sistema integrado

Fecha	Camas básicas	Camas media	UTI	UCI	Total
19-07-2021	790	1.076	985	1.991	4.842
20-07-2021	810	1.104	987	1.970	4.871
21-07-2021	792	1.118	954	1.878	4.742
22-07-2021	751	1.005	906	1.845	4.507
23-07-2021	737	975	881	1.813	4.406
24-07-2021	730	958	860	1.776	4.324
25-07-2021	705	993	850	1.711	4.259
26-07-2021	621	960	946	1.669	4.196
27-07-2021	706	958	821	1.648	4.133
28-07-2021	685	933	788	1.571	3.977
29-07-2021	666	978	774	1.516	3.934
30-07-2021	571	946	744	1.452	3.713
31-07-2021	617	898	733	1.395	3.643
01-08-2021	650	795	683	1.370	3.498
02-08-2021	611	848	686	1.369	3.514
03-08-2021	540	920	693	1.343	3.496
04-08-2021	543	845	717	1.278	3.383
05-08-2021	491	793	726	1.241	3.251
06-08-2021	477	810	691	1.223	3.201
07-08-2021	471	784	682	1.179	3.116
08-08-2021	462	710	682	1.125	2.979
09-08-2021	541	722	693	1.105	3.061
10-08-2021	443	785	685	1.075	2.988
11-08-2021	425	724	661	1.070	2.880
12-08-2021	425	665	629	1.059	2.778
13-08-2021	409	687	621	1.023	2.740
14-08-2021	454	692	613	1.024	2.783
15-08-2021	420	621	618	996	2.655
16-08-2021	427	641	613	966	2.647
17-08-2021	412	649	616	977	2.654
18-08-2021	409	600	601	961	2.571
19-08-2021	403	629	591	938	2.561
20-08-2021	414	593	562	898	2.467
21-08-2021	392	591	527	866	2.376
22-08-2021	367	602	517	842	2.328
23-08-2021	352	558	528	831	2.269
24-08-2021	403	554	526	816	2.299
25-08-2021	344	550	518	796	2.208
26-08-2021	355	592	504	765	2.216
27-08-2021	353	513	479	737	2.082
28-08-2021	390	619	476	724	2.209
29-08-2021	306	491	443	705	1.945
30-08-2021	307	541	433	689	1.970

* A partir del 23 de febrero se reportan los datos informados de forma agregada, UGCC

10. Evolución semanal de egresos hospitalarios pacientes Covid19

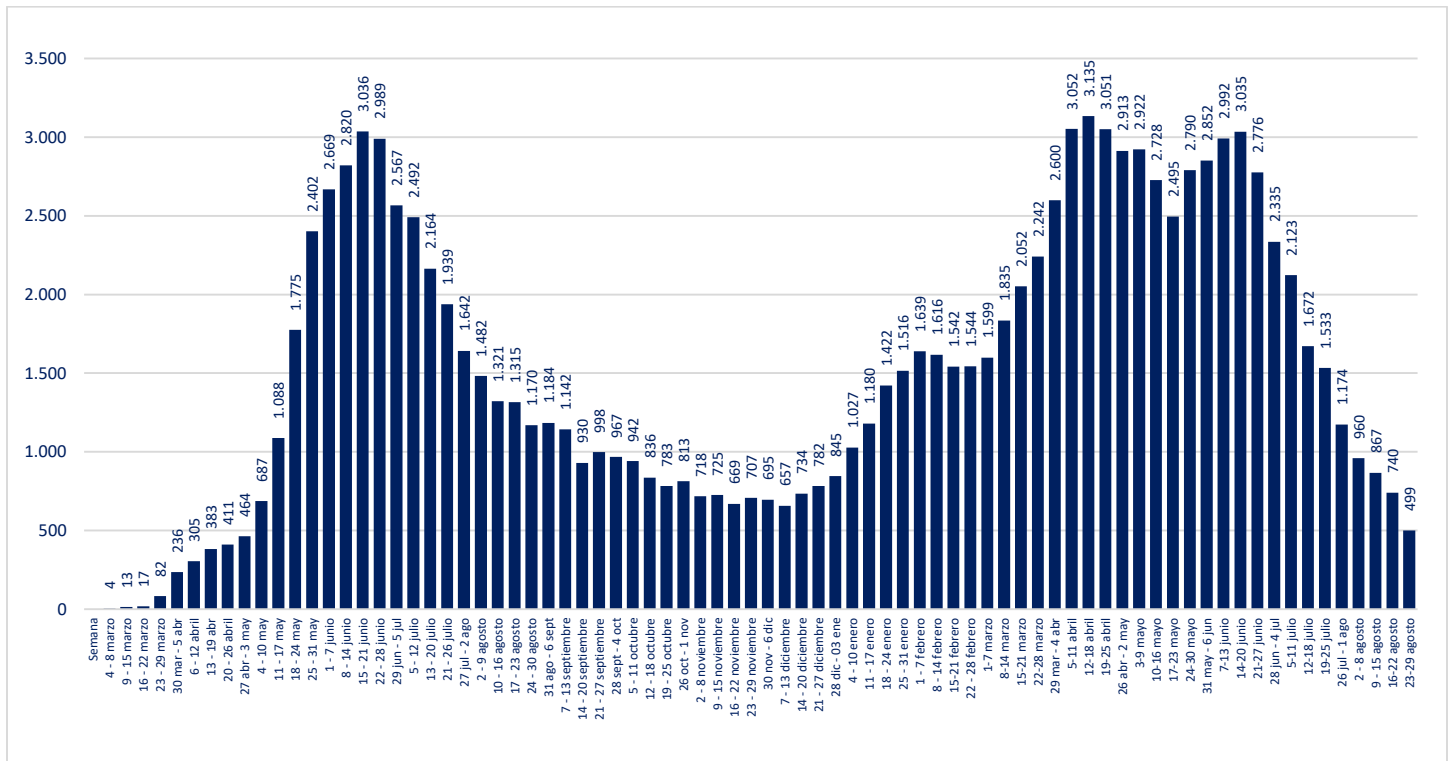

* Pacientes reportados de forma individualizada, UGCC

V. Exámenes

1. Exámenes para la detección de SARS CoV-2

	# exámenes realizados	% total	# exámenes informados últimas 24 hrs
Test de PCR	19.577.867	96,68%	44.902
Test de Antígeno	672.713	3,32%	3.973
Total	20.250.580	100%	48.875

2. Exámenes PCR informados por tipo de establecimiento

	# exámenes PCR realizados	% total	# exámenes PCR informados últimas 24 hrs
Instituto de Salud Pública	290.847	1,49%	149
Hospitales públicos	8.529.946	43,57%	18.147
Privados	10.757.074	54,94%	26.606
Total	19.577.867	100%	44.902

Reportado por Epidemiología MINSAL

3. Datos de exámenes PCR informados según laboratorios por región en las últimas 24 hrs.

Región	# exámenes PCR informados	# nuevos casos PCR positivos	Positividad PCR día ¹	Positividad última semana
Arica y Parinacota	1.408	4	0%	0%
Tarapacá	2.972	15	1%	1%
Antofagasta	2.204	19	1%	1%
Atacama	927	12	1%	1%
Coquimbo	1.988	16	1%	1%
Valparaíso	2.590	37	1%	1%
Metropolitana	16.709	226	1%	2%
O'Higgins	1.745	22	1%	1%
Maule	2.073	17	1%	1%
Ñuble	1.357	11	1%	1%
Biobío	4.409	26	1%	1%
Araucanía	1.809	28	2%	1%
Los Ríos	837	8	1%	1%
Los Lagos	3.078	21	1%	1%
Aysén	518	0	0%	1%
Magallanes	278	0	0%	0%
Desconocida	0	0	-	-
Total	44.902	462	1,03%	1,12%

¹ Positividad PCR día = nuevos casos PCR positivos /# exámenes PCR día
Región según toma la muestra

4. Datos de exámenes de antígeno según región, informados el 28 de agosto

Región	# exámenes antígeno informados
Arica y Parinacota	612
Tarapacá	144
Antofagasta	804
Atacama	45
Coquimbo	67
Valparaíso	296
Metropolitana	735
O'Higgins	59
Maule	422
Ñuble	66
Biobío	233
Araucanía	204
Los Ríos	75
Los Lagos	70
Aysén	21
Magallanes	120
Desconocida	0
Total	3.973

5. Exámenes PCR informados según día, acumulados y número de laboratorios que reportan

Fecha	# exámenes PCR informados	# total de exámenes PCR	# laboratorios que reporta	# nuevos casos PCR positivos	Positividad PCR día ¹	Casos totales PCR positivos acumulados	Positividad PCR total
17-07-2021	55.148	17.504.298	165	1.653	3,00%	1.537.881	8,79%
18-07-2021	50.138	17.554.436	142	1.301	2,59%	1.539.179	8,77%
19-07-2021	30.612	17.585.048	143	892	2,91%	1.540.073	8,76%
20-07-2021	26.123	17.611.171	130	774	2,96%	1.540.941	8,75%
21-07-2021	26.100	17.637.271	158	712	2,73%	1.541.667	8,74%
22-07-2021	61.273	17.698.544	168	1.646	2,69%	1.543.325	8,72%
23-07-2021	55.384	17.753.928	170	1.465	2,65%	1.544.792	8,70%
24-07-2021	55.254	17.809.182	167	1.208	2,19%	1.546.001	8,68%
25-07-2021	57.621	17.866.803	165	1.290	2,24%	1.547.290	8,66%
26-07-2021	51.766	17.918.569	148	1.066	2,06%	1.548.356	8,64%
27-07-2021	28.945	17.947.514	127	629	2,17%	1.548.984	8,63%
28-07-2021	28.055	17.975.569	155	610	2,17%	1.549.594	8,62%
29-07-2021	61.854	18.037.423	169	1.219	1,97%	1.550.813	8,60%
30-07-2021	57.330	18.094.753	172	1.228	2,14%	1.552.042	8,58%
31-07-2021	54.852	18.149.605	167	986	1,80%	1.553.028	8,56%
01-08-2021	59.375	18.208.980	170	1.059	1,78%	1.554.086	8,53%
02-08-2021	56.007	18.264.987	153	825	1,47%	1.554.911	8,51%
03-08-2021	28.083	18.293.070	127	541	1,93%	1.555.451	8,50%
04-08-2021	27.886	18.320.956	155	505	1,81%	1.556.012	8,49%
05-08-2021	61.030	18.381.986	170	1.066	1,75%	1.557.080	8,47%
06-08-2021	55.364	18.437.350	170	1.010	1,82%	1.558.137	8,45%
07-08-2021	58.359	18.495.709	170	841	1,44%	1.558.981	8,43%
08-08-2021	55.001	18.550.710	167	847	1,54%	1.559.827	8,41%
09-08-2021	53.938	18.604.648	154	800	1,48%	1.560.627	8,39%
10-08-2021	28.474	18.633.122	131	446	1,57%	1.561.072	8,38%
11-08-2021	26.334	18.659.456	159	424	1,61%	1.561.550	8,37%
12-08-2021	59.175	18.718.631	171	1.005	1,70%	1.562.583	8,35%
13-08-2021	56.188	18.774.819	170	787	1,40%	1.563.341	8,33%
14-08-2021	54.783	18.829.602	169	786	1,43%	1.564.126	8,31%
15-08-2021	54.573	18.884.175	170	805	1,48%	1.564.931	8,29%
16-08-2021	51.733	18.935.908	157	681	1,32%	1.565.611	8,27%
17-08-2021	29.917	18.965.825	131	360	1,20%	1.565.973	8,26%
18-08-2021	26.399	18.992.224	161	364	1,38%	1.566.340	8,25%
19-08-2021	61.616	19.053.840	173	814	1,32%	1.567.118	8,22%
20-08-2021	55.028	19.108.868	171	678	1,23%	1.567.792	8,20%
21-08-2021	54.422	19.163.290	174	611	1,12%	1.568.425	8,18%
22-08-2021	52.718	19.216.008	172	585	1,11%	1.569.004	8,17%
23-08-2021	48.757	19.264.765	156	541	1,11%	1.569.547	8,15%
24-08-2021	25.882	19.290.647	124	342	1,32%	1.569.888	8,14%
25-08-2021	31.128	19.321.775	161	306	0,98%	1.570.204	8,13%
26-08-2021	56.871	19.378.646	170	735	1,29%	1.570.939	8,11%
27-08-2021	53.932	19.432.578	171	601	1,11%	1.571.540	8,09%
28-08-2021	50.277	19.482.855	177	538	1,07%	1.572.078	8,07%
29-08-2021	50.110	19.532.965	165	516	1,03%	1.572.596	8,05%
30-08-2021	44.902	19.577.867	155	462	1,03%	1.573.056	8,03%

1 Positividad PCR día= nuevos casos PCR positivos / # exámenes PCR día. Positividad total= casos PCR positivos totales/ total de exámenes PCR

Reportado por Epidemiología MINSAL.

6. Porcentaje y media móvil (siete días) de positividad de exámenes PCR

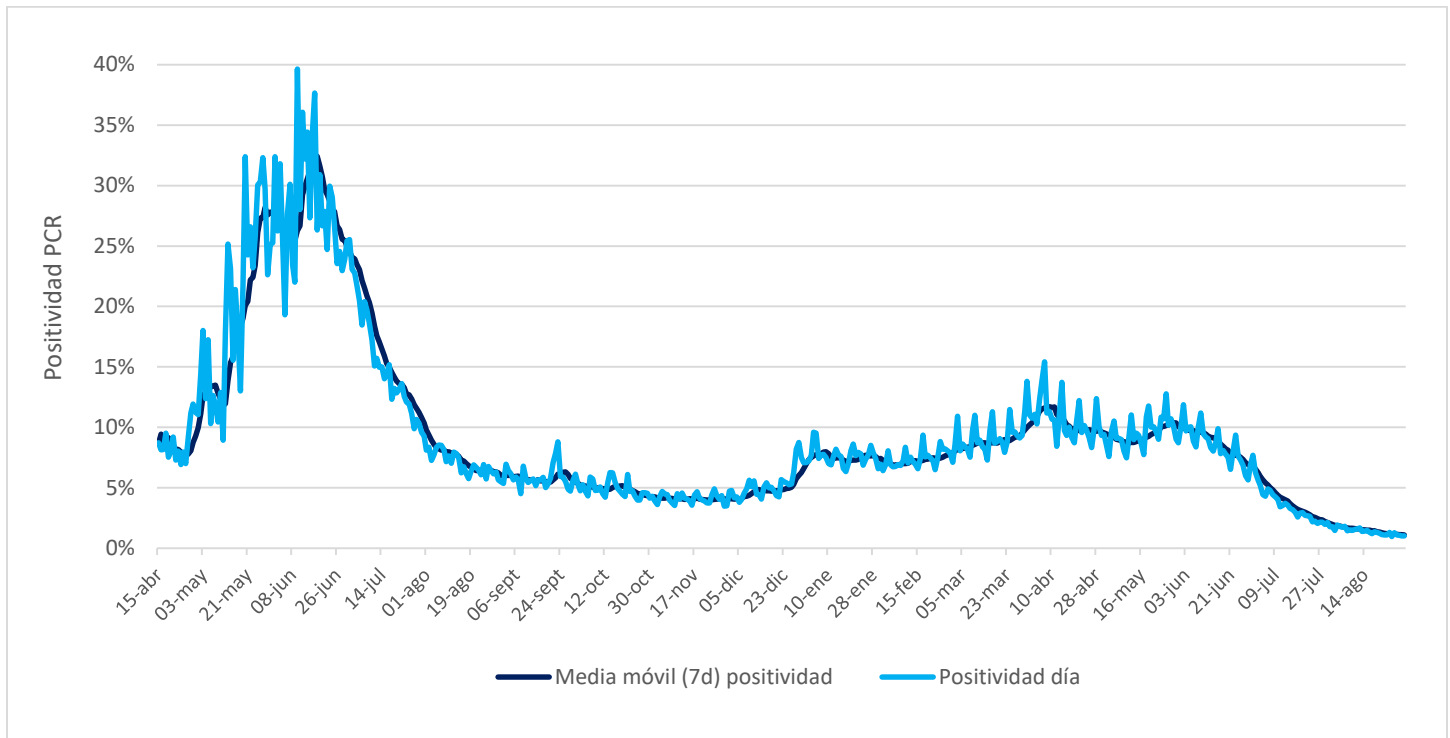

VI. Residencias sanitarias

1. Datos de residencias sanitarias informadas por región

Región	N° de Residencias Habilitadas	N° de Camas Totales	N° de Usuarios en Residencia	N° de Camas Disponibles	FOR
Arica y Parinacota	2	230	110	78	59%
Tarapacá	4	285	242	45	80%
Antofagasta	7	591	254	211	50%
Atacama	2	195	31	71	30%
Coquimbo	4	266	53	197	19%
Valparaíso	3	491	138	202	40%
Metropolitana	10	1.905	412	1.202	24%
O'Higgins	5	243	161	11	93%
Maule	18	973	141	491	22%
Ñuble	8	249	43	164	19%
Biobío	13	1.183	276	682	28%
Araucanía	7	511	146	266	35%
Los Ríos	7	477	70	337	16%
Los Lagos	7	346	208	26	88%
Aysén	3	73	12	57	16%
Magallanes	5	207	19	171	9%
Totales de RS	105	8.225	2.316	4.211	33%
Otros Dispositivos	22	2.373	968	830	53%
Total	127	10.598	3.284	5.041	38%

- **N° de Residencias Habilitadas:** Número de dispositivos u hoteles habilitados.
- **N° de Camas Totales:** Número total de camas contratadas.
- **N° de Usuarios en Residencia:** Número de personas hospedadas en este día.
- **N° de Camas Disponibles:** Número total de camas disponibles para recibir usuarios. *(En este número se descuentan las camas que se consideran inhabilitadas por aseo, mantención, pieza compartida o para uso de staff de persona de turno)*
- **FOR: factor de ocupación real, equivale a la ocupación, pero considerando el número de camas inhabilitadas**
***FOR = camas ocupadas / (camas totales - camas inhabilitadas) ***