

# REPORTE

## *DIARIO*

31 de mayo de 2020



**#CuidémonosEntreTodos**

# I. Casos confirmados

## 1. Casos confirmados de Coronavirus a nivel nacional

	Casos totales acumulados	Casos nuevos totales	Casos nuevos con síntomas	Casos nuevos sin síntomas*	Fallecidos	% Total
Arica - Parinacota	619	31	25	6	7	0,62%
Tarapacá	2.361	111	86	25	21	2,37%
Antofagasta	2.510	81	61	20	31	2,52%
Atacama	218	3	3	0	0	0,22%
Coquimbo	628	31	23	8	2	0,63%
Valparaíso	3.167	130	117	13	66	3,18%
Metropolitana	80.504	4.253	3.964	289	775	80,76%
O'Higgins	785	29	27	2	18	0,79%
Maule	1.297	41	30	11	15	1,30%
Ñuble	1.257	1	1	0	23	1,26%
Biobío	1.979	91	76	15	11	1,99%
Araucanía	2.071	11	11	0	47	2,08%
De los Ríos	356	11	7	4	6	0,36%
De los Lagos	863	3	3	0	13	0,87%
Aysén	17	1	1	0	0	0,02%
Magallanes	1.056	2	2	0	19	1,06%
<b>Total</b>	<b>99.688</b>	<b>4.830</b>	<b>4.437</b>	<b>393</b>	<b>1.054</b>	<b>100%</b>

Información Epivigila, Epidemiología MINSAL / \*Corresponden a pesquisa de pacientes asintomáticos en contacto estrecho con casos, con PCR (+)

## 2. Casos totales diarios con síntomas y PCR (+)

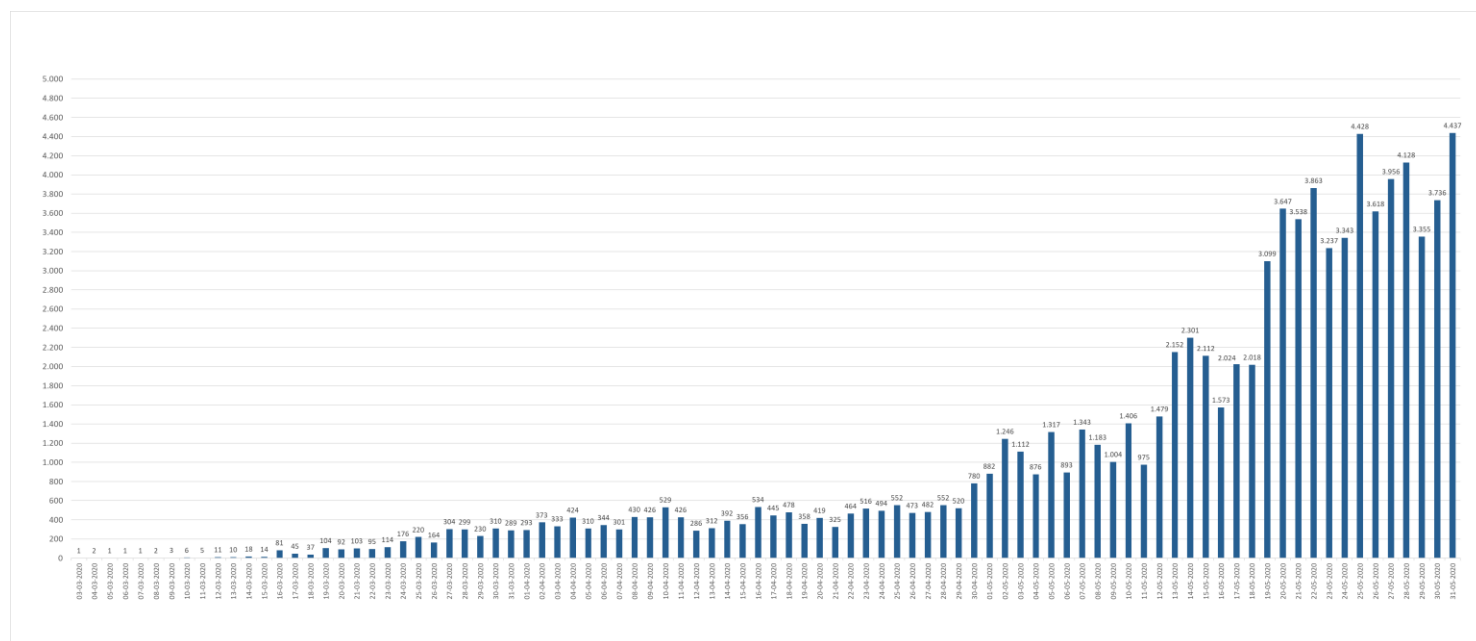

\*Corresponden a pesquisa de pacientes asintomáticos en contacto estrecho con casos, con PCR (+)

### 3. Casos totales diarios, con síntomas y asintomáticos

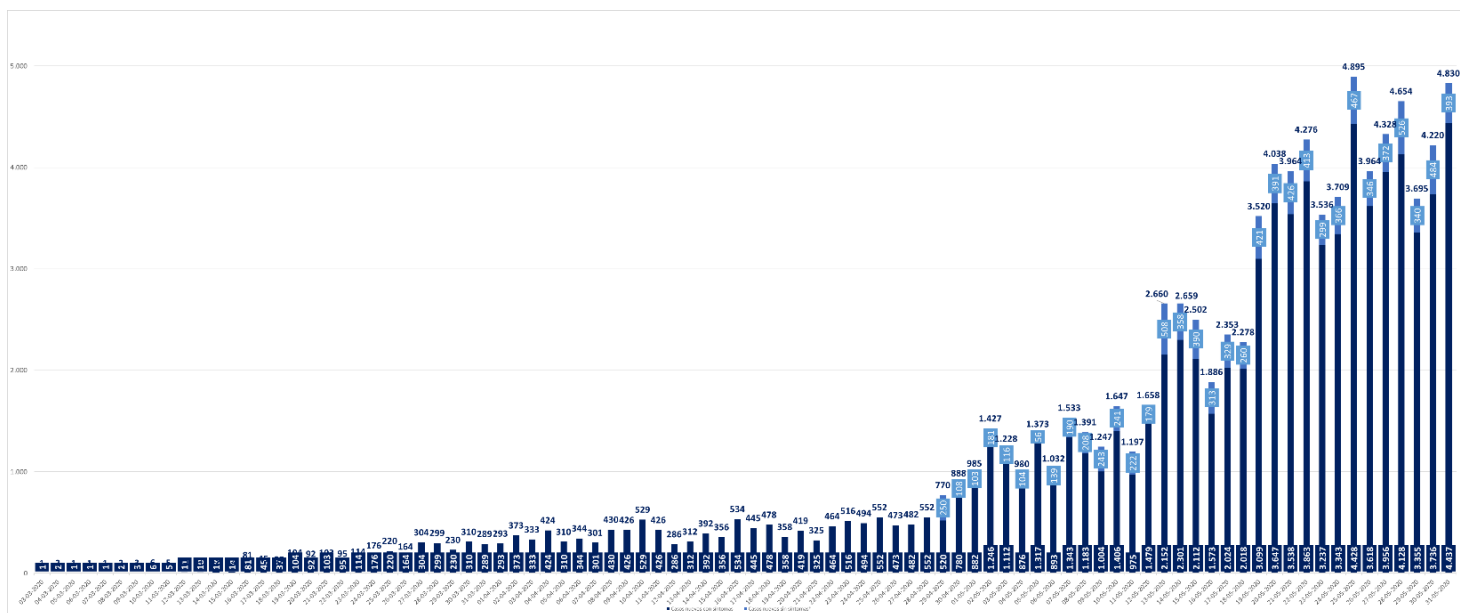

#### 4. Casos confirmados totales, casos recuperados, casos activos y fallecidos. Los casos activos incluyen a todos los casos con PCR (+), sintomáticos o asintomáticos.

Fecha	Casos totales acumulados	Casos activos	Casos recuperados	Fallecidos	Casos nuevos totales	Nuevos recuperados	Casos nuevos con síntomas	Casos nuevos sin síntomas*	% Aumento diario
10-05-2020	28.866	15.438	13.116	312	1.647	449	1.406	241	6,1%
11-05-2020	30.063	16.135	13.605	323	1.197	489	975	222	4,1%
12-05-2020	31.721	17.261	14.125	335	1.658	520	1.479	179	5,5%
13-05-2020	34.381	19.170	14.865	346	2.660	740	2.152	508	8,4%
14-05-2020	37.040	21.017	15.655	368	2.659	790	2.301	358	7,7%
15-05-2020	39.542	22.534	16.614	394	2.502	959	2.112	390	6,8%
16-05-2020	41.428	22.993	18.014	421	1.886	1.400	1.573	313	4,8%
17-05-2020	43.781	24.118	19.213	450	2.353	1.199	2.024	329	5,7%
18-05-2020	46.059	25.416	20.165	478	2.278	952	2.018	260	5,2%
19-05-2020	49.579	27.563	21.507	509	3.520	1.342	3.099	421	7,6%
20-05-2020	53.617	30.569	22.504	544	4.038	997	3.647	391	8,1%
21-05-2020	57.581	33.000	23.992	589	3.964	1.488	3.538	426	7,4%
22-05-2020	61.857	35.885	25.342	630	4.276	1.350	3.863	413	7,4%
23-05-2020	65.393	38.174	26.546	673	3.536	1.204	3.237	299	5,7%
24-05-2020	69.102	40.236	28.148	718	3.709	1.602	3.343	366	5,7%
25-05-2020	73.997	43.934	29.302	761	4.895	1.154	4.428	467	7,1%
26-05-2020	77.961	46.240	30.915	806	3.964	1.613	3.618	346	5,4%
27-05-2020	82.289	47.908	33.540	841	4.328	2.625	3.956	372	5,6%
28-05-2020	86.943	49.903	36.150	890	4.654	2.610	4.128	526	5,7%
29-05-2020	90.638	51.096	38.598	944	3.695	2.448	3.355	340	4,2%
30-05-2020	94.858	53.430	40.431	997	4.220	1.833	3.736	484	4,7%
31-05-2020	99.688	55.907	42.727	1.054	4.830	2.296	4.437	393	5,1%

Información Epivigila, Epidemiología MINSAL / \*Corresponden a pesquisa de pacientes asintomáticos en contacto estrecho con casos, con PCR (+)

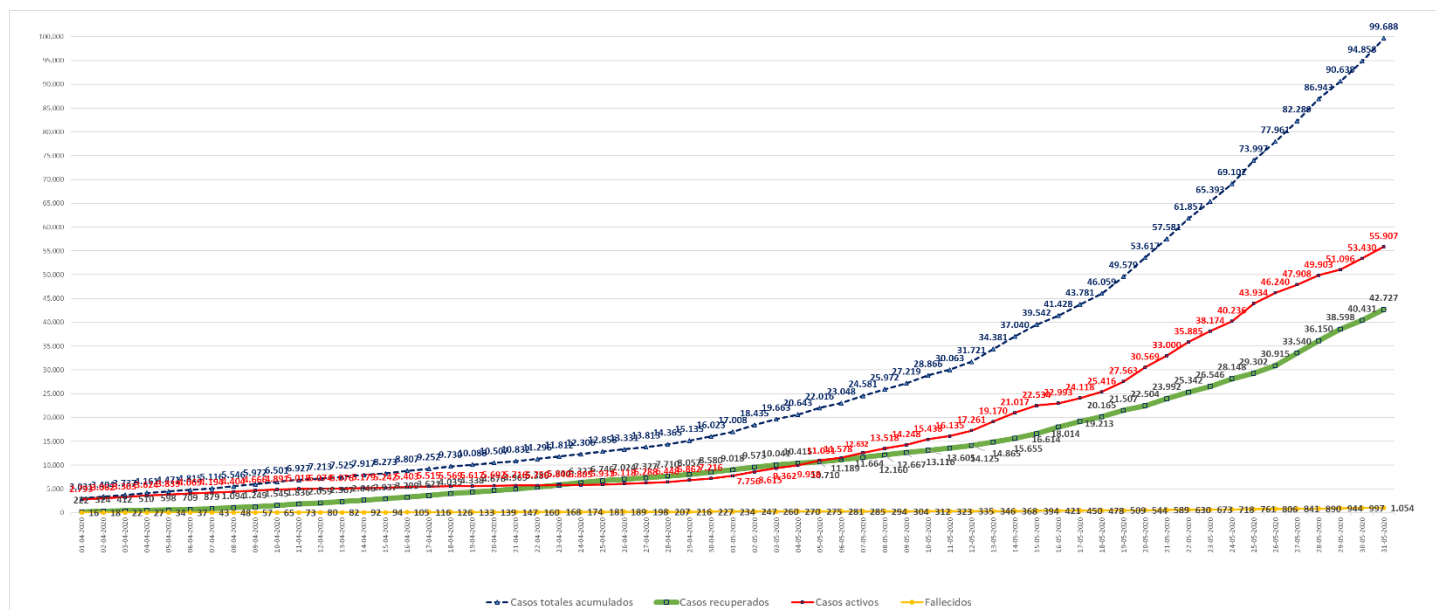

## 5. Nuevos casos y nuevos recuperados diarios

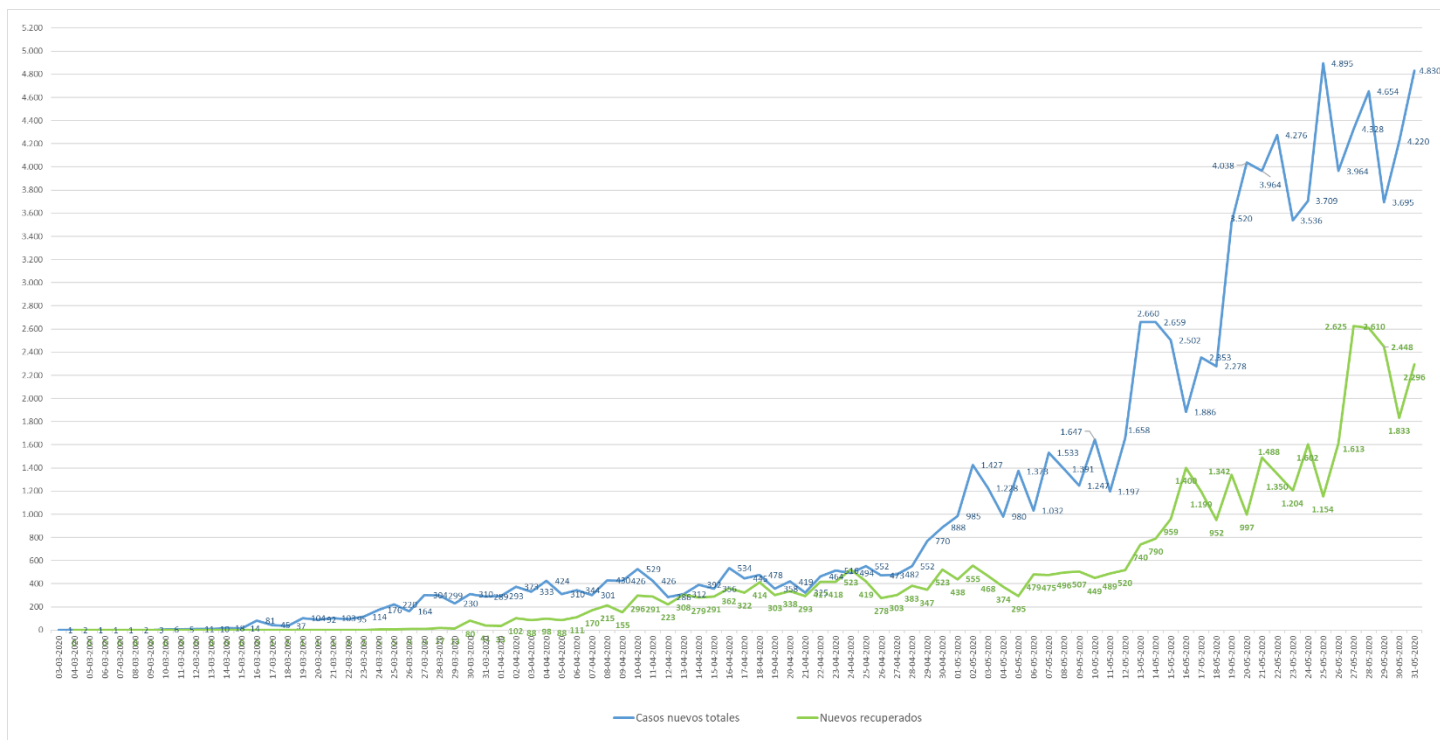

## II. Pacientes Fallecidos

### 1. Pacientes fallecidos por grupos etarios

Tramos de edad	# pacientes	% total	% agrupado
≤ 39 años	28	2,66%	2,66%
40 a 49 años	50	4,74%	4,74%
50 a 59 años	105	9,96%	9,96%
60 a 69 años	189	17,93%	17,93%
70 a 79 años	309	29,32%	<b>64,71%</b>
80 a 89 años	275	26,09%	
≥90	98	9,30%	
<b>Total</b>	<b>1.054</b>	<b>100%</b>	<b>100%</b>

### 2. Letalidad diaria

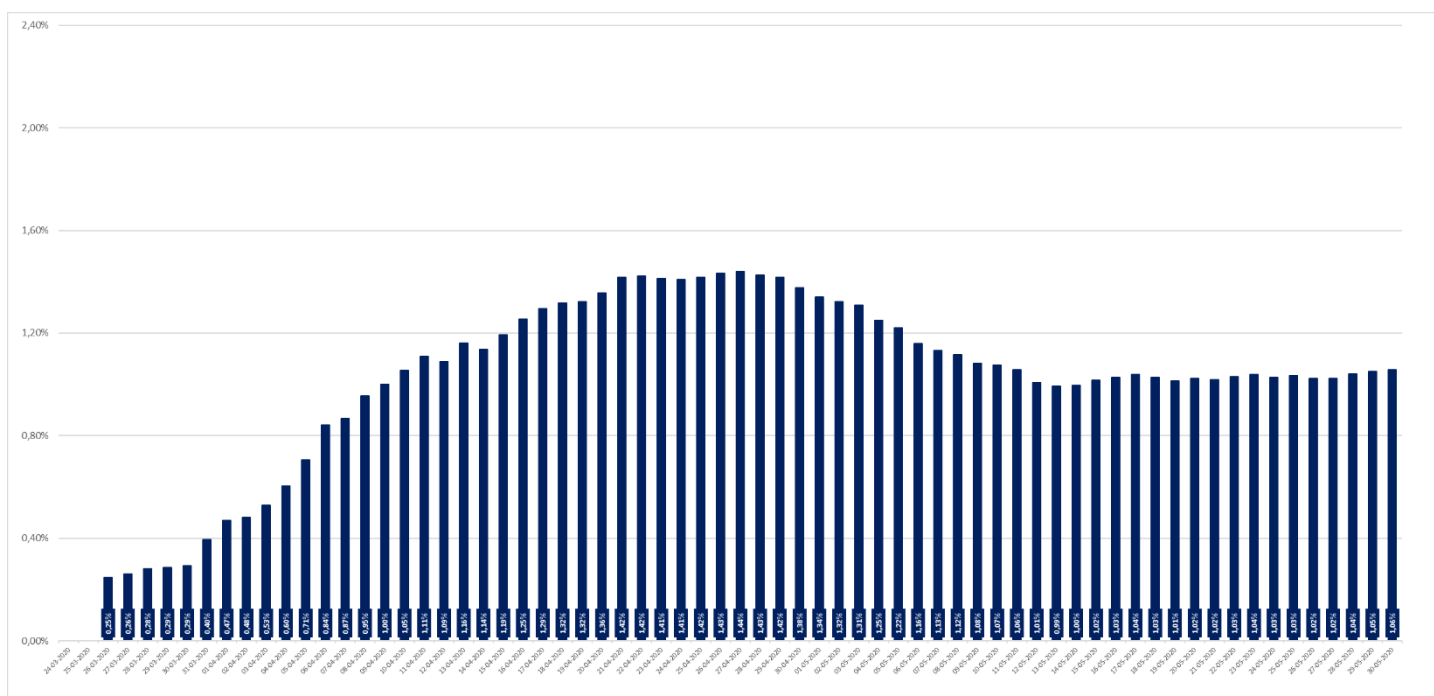

### 3. Fallecidos totales y fallecidos diarios

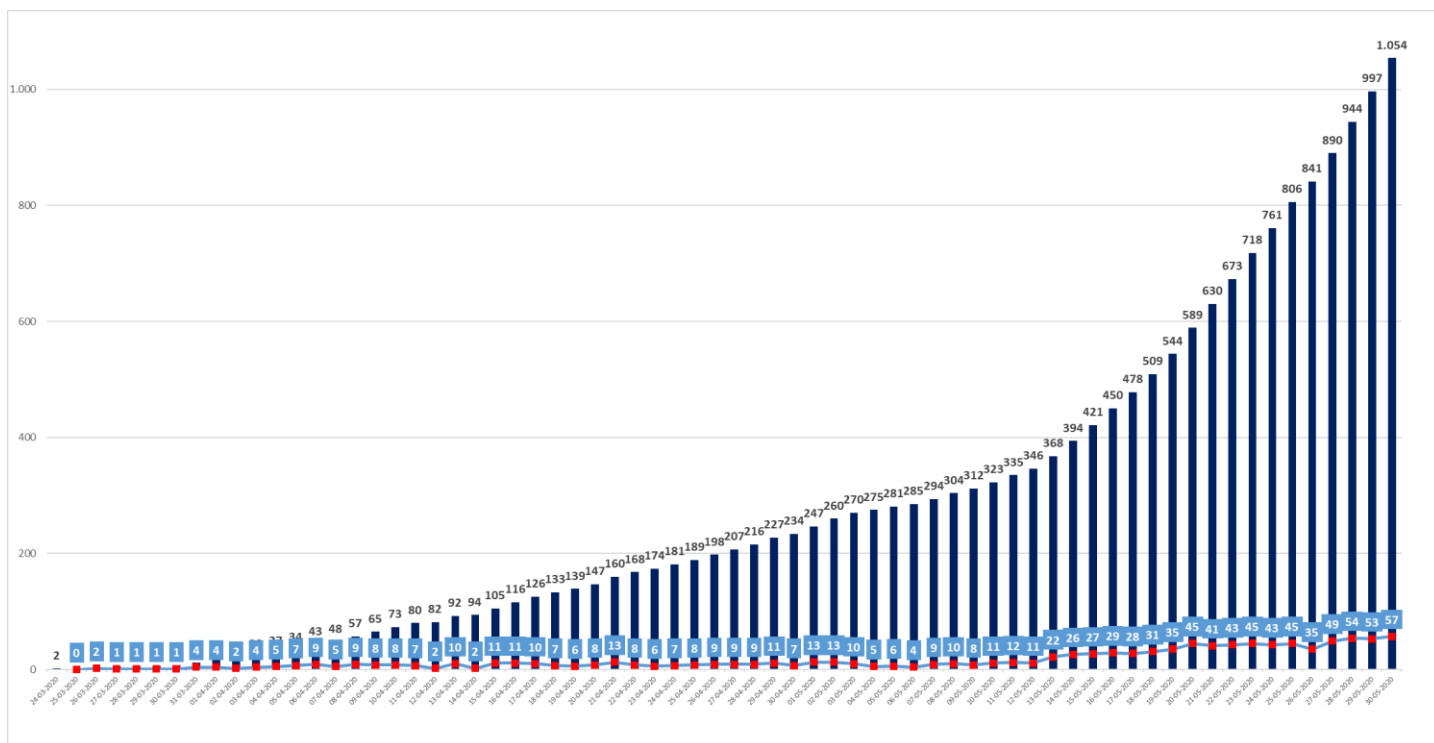

### III. Capacidad Hospitalaria

#### 1. Sistema Integrado Covid 19, camas de unidades de cuidados intensivos (UCI)

Total de ventiladores	2.576	Ventiladores disponibles	313	Ventiladores ocupados	2.263
-----------------------	-------	--------------------------	-----	-----------------------	-------

#### 2. Hospitalización en unidades de cuidados intensivos (UCI) de pacientes Covid 19

Región	# pacientes	% total
Arica	12	0,87%
Tarapacá	25	1,81%
Antofagasta	48	3,47%
Atacama	2	0,14%
Coquimbo	11	0,80%
Valparaíso	95	6,87%
Santiago	1.033	74,69%
O'Higgins	40	2,89%
Maule	38	2,75%
Ñuble	10	0,72%
Biobío	30	2,17%
Araucanía	19	1,37%
Los Ríos	2	0,14%
Los Lagos	14	1,01%
Aysén	0	0,00%
Magallanes	4	0,29%
<b>Total</b>	<b>1.383</b>	<b>100%</b>

Tramos de edad	# pacientes	% total
≤ 39 años	130	9,40%
40 a 49 años	160	11,57%
50 a 59 años	403	29,14%
60 a 69 años	439	31,74%
≥ 70 años	251	18,15%
<b>Total</b>	<b>1.383</b>	<b>100%</b>

Tipo de ventilación	# pacientes	% total
En ventilación mecánica	1.174	84,89%
Sin ventilación mecánica	158	11,42%
Ventilación mecánica no invasiva	51	3,69%
<b>Total</b>	<b>1.383</b>	<b>100%</b>

\* Pacientes reportados durante el día anterior, UGCC

#### 3. Hospitalización diaria en unidades de cuidados intensivos (UCI)

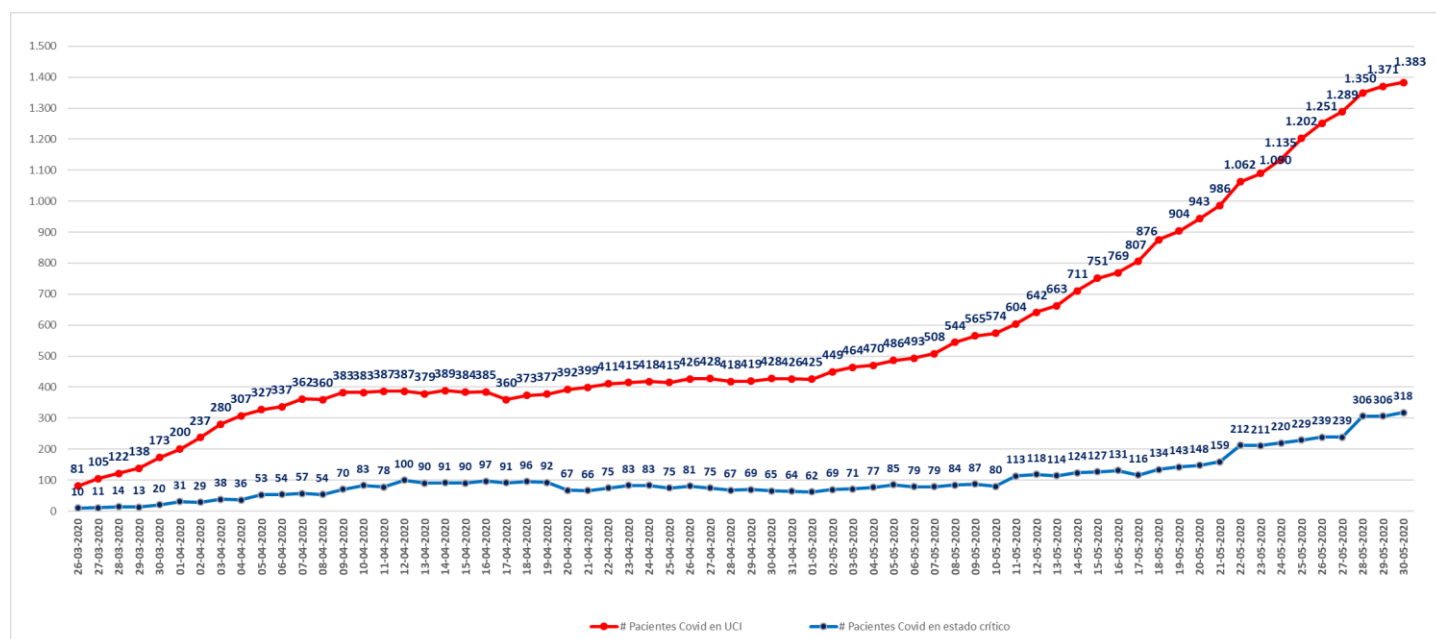

\* Pacientes reportados durante el día anterior, UGCC



#### 4. Hospitalización de pacientes Covid19 en sistema integrado

Fecha	Camas básicas	Camas media	UTI	UCI	Total
01-05-2020	653	255	171	425	1.504
02-05-2020	712	256	184	449	1.601
03-05-2020	787	280	198	464	1.729
04-05-2020	836	278	214	470	1.798
05-05-2020	908	308	213	486	1.915
06-05-2020	989	328	219	493	2.029
07-05-2020	1.055	351	239	508	2.153
08-05-2020	1.119	359	237	544	2.259
09-05-2020	1.163	372	262	565	2.362
10-05-2020	1.201	391	280	574	2.446
11-05-2020	1.291	413	285	604	2.593
12-05-2020	1.426	443	307	642	2.818
13-05-2020	1.532	474	336	663	3.005
14-05-2020	1.605	511	342	711	3.169
15-05-2020	1.656	548	378	751	3.333
16-05-2020	1.779	554	416	769	3.518
17-05-2020	1.964	567	462	807	3.800
18-05-2020	2.063	638	486	876	4.063
19-05-2020	2.180	660	504	904	4.248
20-05-2020	2.305	699	540	943	4.487
21-05-2020	2.343	756	562	986	4.647
22-05-2020	2.447	819	586	1.062	4.914
23-05-2020	2.556	851	652	1.090	5.149
24-05-2020	2.617	893	647	1.135	5.292
25-05-2020	2.739	966	706	1.202	5.613
26-05-2020	2.895	1.071	719	1.251	5.936
27-05-2020	3.007	1.071	753	1.289	6.120
28-05-2020	2.983	1.139	772	1.350	6.244
29-05-2020	3.091	1.180	802	1.371	6.444
30-05-2020	3.256	1.245	825	1.383	6.709

\* UGCC

## IV. Exámenes PCR

	# exámenes realizados	% total	# exámenes informados últimas 24 hrs
Instituto de Salud Pública	46.528	7,97%	1.019
Hospitales Públicos	254.646	44,36%	6.628
Privados	281,266	47,67%	11.473
	<b>582.440</b>	<b>100%</b>	<b>19.120</b>

\*Reportado por Epidemiología MINSAL

## 2. Exámenes PCR informados según laboratorios por región en últimas 24 hrs

Región	# exámenes informados
Arica	137
Tarapacá	472
Antofagasta	379
Atacama	126
Coquimbo	359
Valparaíso	714
Metropolitana	11.821
O'Higgins	174
Maule	471
Ñuble	345
Biobío	1.500
Araucanía	473
Los Ríos	188
Los Lagos	1.711
Aysén	71
Magallanes	179
<b>Total</b>	<b>19.120</b>

\*Reportado por Epidemiología MINSAL

### 3. Exámenes PCR informados por días, acumulados y número de laboratorios que reportan

Fecha	# exámenes informados	# total de exámenes	# laboratorios que reporta	# nuevos casos	Positividad día	Casos totales acumulados	Positividad total
01-05-2020	8.916	189.433	57	985	11,05%	17.008	8,98%
02-05-2020	9.967	199.400	54	1.437	14,42%	18.435	9,25%
03-05-2020	6.818	206.218	52	1.228	18,01%	19.663	9,54%
04-05-2020	7.913	214.131	46	980	12,38%	20.643	9,64%
05-05-2020	7.964	222.095	55	1.373	17,24%	22.016	9,91%
06-05-2020	10.013	232.108	58	1.032	10,31%	23.048	9,93%
07-05-2020	12.118	244.226	63	1.533	12,65%	24.581	10,06%
08-05-2020	11.735	255.961	57	1.391	11,85%	25.972	10,15%
09-05-2020	11.943	267.904	56	1.247	10,44%	27.219	10,16%
10-05-2020	12.780	280.684	51	1.647	12,89%	28.866	10,28%
11-05-2020	13.373	294.057	48	1.197	8,95%	30.063	10,22%
12-05-2020	9.283	303.340	46	1.658	17,86%	31.721	10,46%
13-05-2020	10.575	313.915	46	2.660	25,15%	34.381	10,95%
14-05-2020	11.502	325.417	54	2.659	23,12%	37.040	11,38%
15-05-2020	16.095	341.512	58	2.502	15,55%	39.542	11,58%
16-05-2020	8.813	350.325	20	1.886	21,40%	41.428	11,83%
17-05-2020	13.171	363.496	56	2.353	17,87%	43.781	12,04%
18-05-2020	17.515	381.011	50	2.278	13,01%	46.059	12,09%
19-05-2020	16.189	397.200	51	3.520	21,74%	49.579	12,48%
20-05-2020	12.469	409.669	54	4.038	32,38%	53.617	13,09%
21-05-2020	16.334	426.003	51	3.964	24,27%	57.581	13,52%
22-05-2020	16.090	442.093	61	4.276	26,58%	61.857	13,99%
23-05-2020	15.239	457.332	61	3.536	23,20%	65.393	14,30%
24-05-2020	14.426	471.758	60	3.709	25,71%	69.102	14,65%
25-05-2020	16.283	488.041	59	4.895	30,06%	73.997	15,16%
26-05-2020	13.084	501.125	53	3.964	30,30%	77.961	15,56%
27-05-2020	13.398	514.523	61	4.328	32,30%	82.289	15,99%
28-05-2020	15.650	530.173	75	4.654	29,74%	86.943	16,40%
29-05-2020	16.333	546.506	67	3.695	22,62%	90.638	16,58%
30-05-2020	16.814	563.320	74	4.220	25,10%	94.858	16,84%
31-05-2020	19.120	582.440	76	4.830	25,26%	99.688	17,12%

Positividad día= nuevos casos/ # exámenes día. Positividad total= casos totales/ total de exámenes

\*Reportado por Epidemiología MINSAL.

## V. Residencias sanitarias

### 1. Residencias sanitarias informadas a nivel nacional

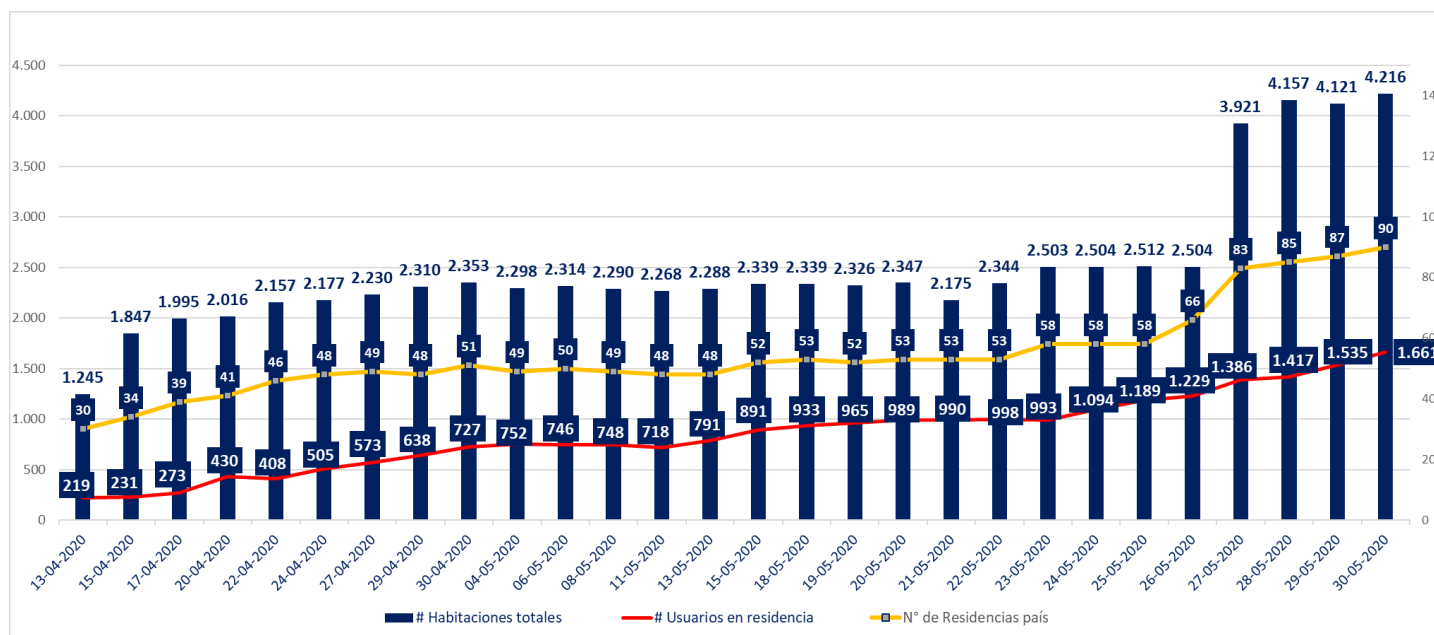

### 2. Residencias sanitarias informadas por región

Región	N° de Habitaciones totales	N° de Usuarios en la residencia	N° de Residencias habilitadas
Arica y Parinacota	60	31	1
Tarapacá	119	45	4
Antofagasta	157	93	3
Atacama	48	32	2
Coquimbo	192	65	6
Valparaíso	419	121	8
Metropolitana	2.236	842	31
O'Higgins	94	1	2
Maule	72	59	3
Ñuble	54	21	2
Biobío	213	139	7
Araucanía	198	113	2
Los Lagos	128	7	5
Los Ríos	112	75	6
Aysén	31	3	3
Magallanes	83	14	5
<b>Total</b>	<b>4.216</b>	<b>1.661</b>	<b>90</b>