

INFORME EPIDEMIOLÓGICO N°145
ENFERMEDAD POR SARS-CoV-2
(COVID-19)

CHILE 9 de agosto de 2021

Departamento de Epidemiología



Contenido

1. RESUMEN	2
2. OBJETIVO DEL REPORTE	3
3. MÉTODO	3
3.1. Fuentes de información	3
4. SITUACIÓN EPIDEMIOLÓGICA	5
4.1. PARTE 1: SITUACIÓN NACIONAL SEGÚN REGIÓN DE OCURRENCIA O NOTIFICACIÓN . . .	5
4.2. PARTE 2: SITUACIÓN NACIONAL SEGÚN REGIÓN DE RESIDENCIA	25
4.2.1. Arica y Parinacota	28
4.2.2. Tarapacá	30
4.2.3. Antofagasta	32
4.2.4. Atacama	34
4.2.5. Coquimbo	36
4.2.6. Valparaíso	38
4.2.7. Metropolitana	42
4.2.8. Libertador General Bernardo O'Higgins	48
4.2.9. Maule	52
4.2.10. Ñuble	55
4.2.11. Biobío	58
4.2.12. Araucanía	62
4.2.13. Los Ríos	65
4.2.14. Los Lagos	67
4.2.15. Aisén	70
4.2.16. Magallanes y la Antártica Chilena	72
5. CONCEPTOS CLAVE	75
6. REFERENCIAS	77
7. ANEXOS	78
7.1. Datos asociados a figuras.	78

1. RESUMEN

- En Chile, hasta el 8 de agosto de 2021 han ocurrido 1.950.218 casos de COVID-19 (1.624.316 con confirmación de laboratorio y 325.902 probables, sin confirmación de laboratorio), con una tasa de 10.022,5 por 100.000 habitantes. Esta tasa es la incidencia acumulada, es decir, el total de casos diagnosticados (confirmados y probables) desde el 3 de marzo 2020, fecha del primer caso, hasta la fecha de emisión de este informe. No representa la tasa de incidencia actual, ni la cifra de personas aún en etapa de generar posibles contagios.
- Las mayores tasas de casos activos por 100.000 habitantes, según casos confirmados y probables se encuentran en la Región de Los Ríos (68,0), Tarapacá (67,1) y Arica y Parinacota (58,3).
- De los casos notificados confirmados y probables en EPIVIGILA, la mediana de edad es de 38 años, donde el 8,5% correspondieron a menores de 15 años, el 26,7% a personas de 15-29 años, el 29,0% a personas de 30-44 años, el 26,3% a personas de 45-64 años, mientras que el 9,6% restante a adultos de 65 y más años.

2. OBJETIVO DEL REPORTE

Describir la información actualizada de COVID-19 en Chile, en base a datos disponibles hasta el 8 de agosto de 2021 a las 00:30 h. La información se entrega a nivel país, regional y según comuna de residencia.

3. MÉTODO

El presente informe es una descripción de los casos totales de COVID-19 en Chile, (confirmados y probables de COVID-19, CIE 10: U07.1 y U07.2), que se basa en fuentes de información complementarias y se organiza en dos partes:

Parte 1: Situación nacional y regional de casos confirmados y probables según región de ocurrencia (notificación) o de toma de muestra.

Parte 2: Situación regional y comunal de casos confirmados y probables según región y comuna de residencia.

Según las bases de datos disponibles se presentan indicadores descriptivos por tiempo, lugar y persona. Para la descripción temporal se utilizan los casos por semana epidemiológica (SE) según fecha de inicio de síntomas (para casos sintomáticos), de notificación (para casos asintomáticos) o de toma de muestra (para casos reportados por laboratorio). Se calculan tasas de incidencia por 100.000 habitantes (habs.) a nivel nacional, regional y por comuna de residencia utilizando la actualización de proyecciones de población del Instituto Nacional de Estadísticas (INE) 2020, en base al Censo 2017.

Este informe captura y procesa información en cumplimiento de la ley N° 20.584 que “Regula los derechos y deberes que tienen las personas en relación con acciones vinculadas a su atención en salud”, el DFL N.º 1/2005 del Ministerio de Salud de Chile (MINSAL) y la ley N°19.628 sobre datos sensibles.

La información que se presenta corresponde a data provisoria en proceso de validación. En el presente informe no se incluyeron las figuras 14 y 15 de los informes anteriores, dado que esa información se encuentra disponible en las estadísticas de defunciones del Departamento de Estadísticas e Información (DEIS, MINSAL), publicadas en: <https://deis.minsal.cl>

3.1. Fuentes de información

- Resultado de muestras de laboratorio recibidas hasta las 08:00 h. del 8 de agosto de 2021 .
- Sistema de vigilancia epidemiológica EPIVIGILA del Departamento de Epidemiología del MINSAL hasta las 00:30 h. del 8 de agosto de 2021 .
- Investigación epidemiológica realizada por las unidades de Epidemiología de las Secretarías Regionales Ministeriales (SEREMI) de Salud del país.
- Registro de defunciones del Departamento de Estadísticas e Información en Salud (DEIS) del MINSAL hasta el 7 de agosto de 2021 .
- Base de datos de la unidad de gestión de camas críticas (UGCC) de la División de Gestión de Redes Asistenciales (DIGERA) del MINSAL.
- Proyección de población del INE 2020 en base a Censo 2017.

4. SITUACIÓN EPIDEMIOLÓGICA

4.1. PARTE 1: SITUACIÓN NACIONAL SEGÚN REGIÓN DE OCURRENCIA O NOTIFICACIÓN

La Figura 1 presenta la curva de casos de COVID-19 (confirmados y probables) por laboratorio según día. Al 8 de agosto de 2021 se registra un total de 1.950.218 casos acumulados (confirmados y probables).

Figura 1: Número de casos nuevos confirmados y acumulados de COVID-19 (incluye probables) según fecha de reporte. Chile, al 08-08-2021 .

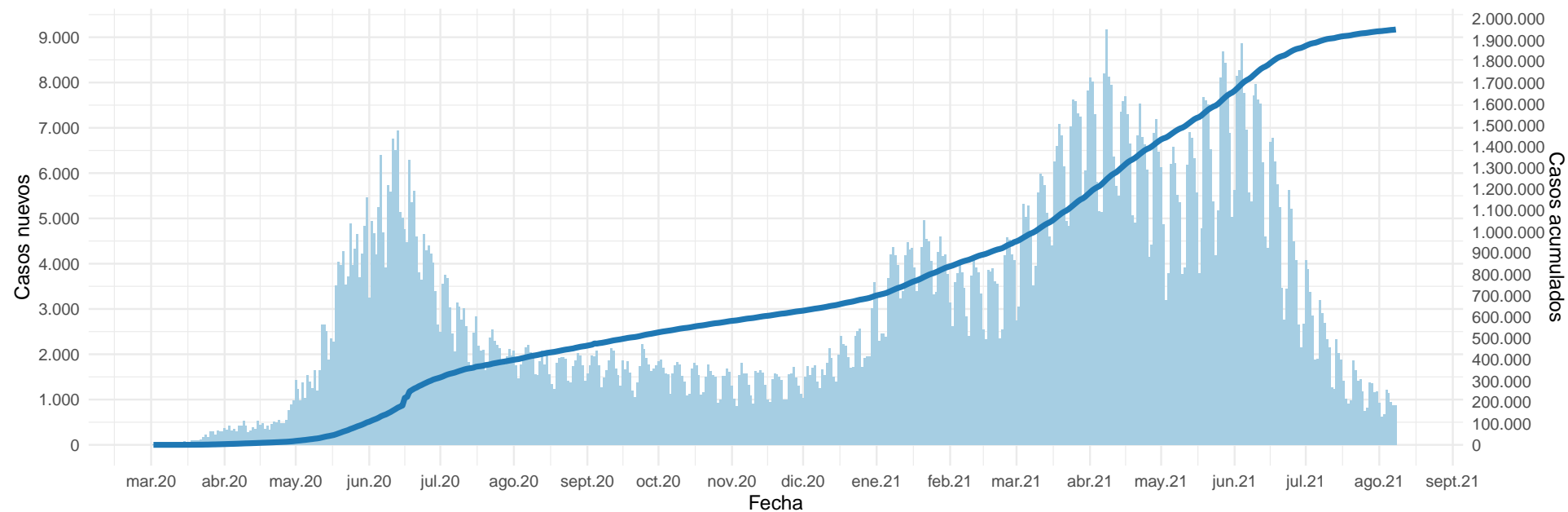

(barras=casos nuevos; línea=casos acumulados)

Datos provisorios al 08-08-2021

La serie de datos corresponde al Producto 62 descargable desde <https://github.com/MinCiencia/Datos-COVID19/tree/master/output/producto62>

Fuente: Ministerio de Salud

Figura 2: Curva epidémica de casos COVID-19 (confirmados y probables) desde el primer caso reportado a la fecha de este reporte, según fecha de inicio de síntomas (2A) y notificación (2B). El panel 2C muestra la carga observada de casos confirmados, junto a casos imputados y estimados a nivel nacional.

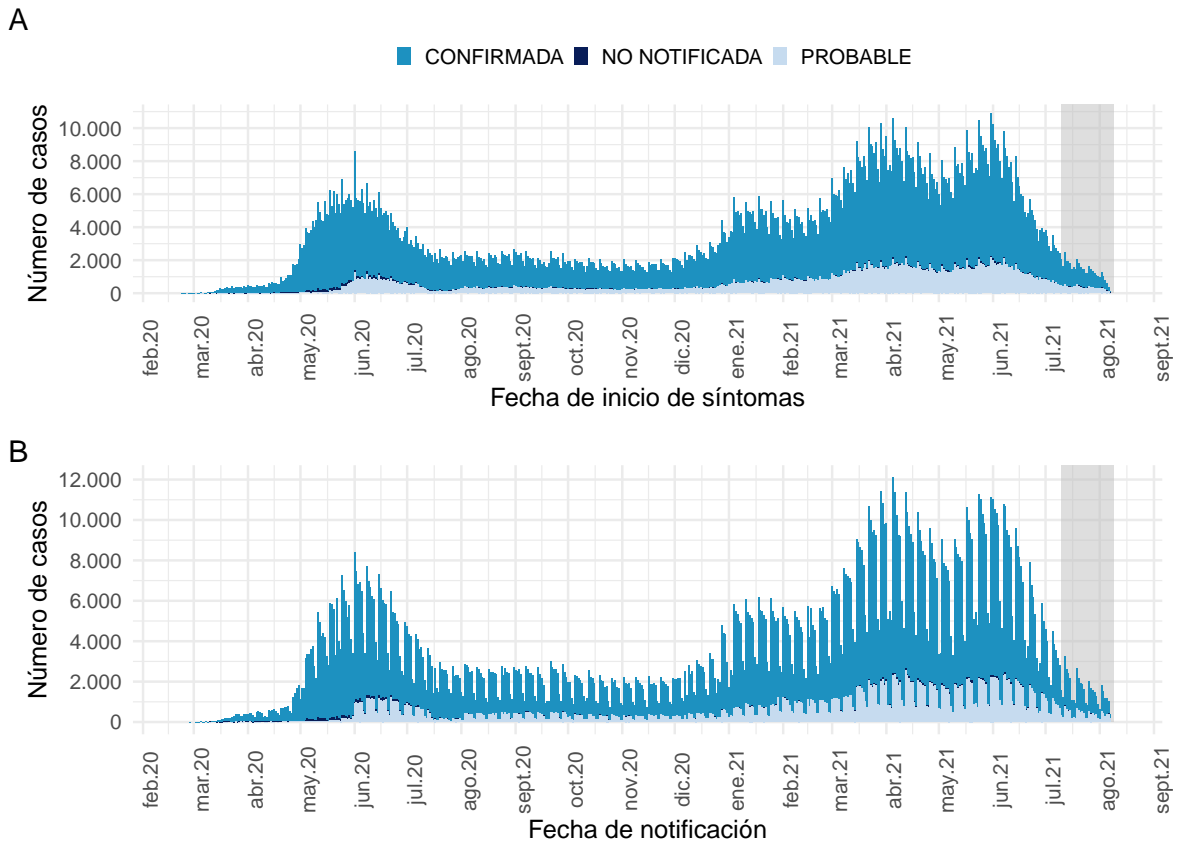

Datos provisorios al 08-08-2021

Los casos con fecha de inicio de síntomas, toma de muestra y notificación dentro del área gris se encuentran en proceso de reporte.

La serie de datos corresponde al Producto 59 y 60 descargable desde

<https://github.com/MinCiencia/Datos-COVID19/tree/master/output/producto59> y <https://github.com/MinCiencia/Datos-COVID19/tree/master/output/producto60>

Fuente: Sistema de notificación EPIVIGILA, Dpto. de Epidemiología, MINSAL.

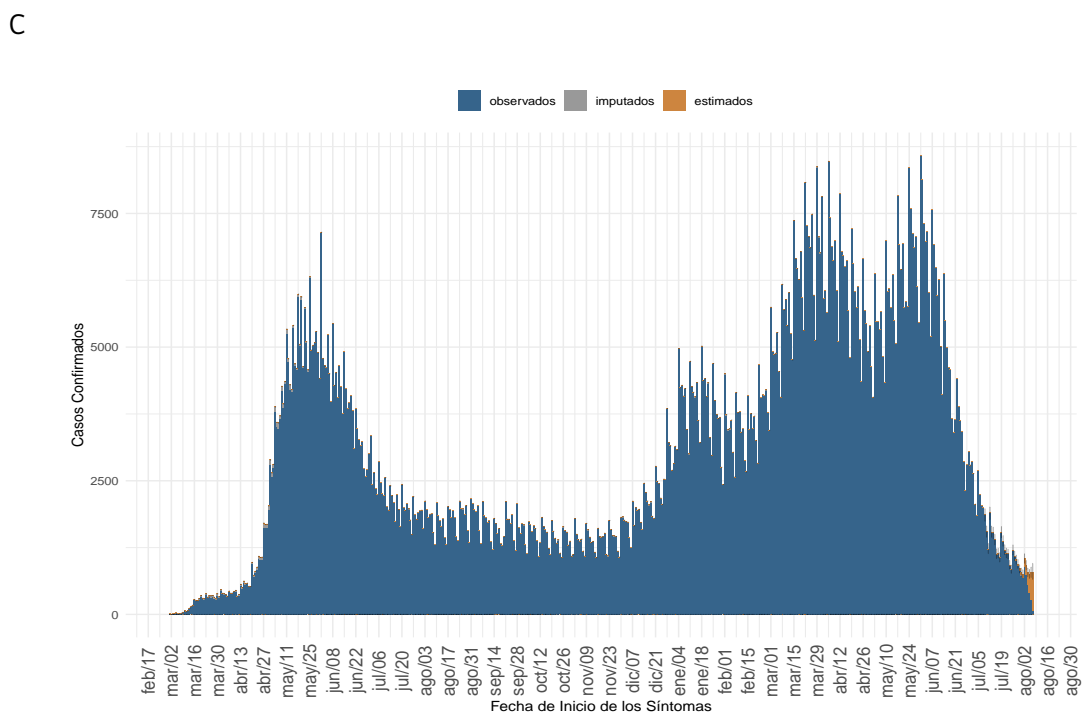

(a) Nacional

Datos provisorios al 08-08-2021, en proceso de validación.

Detalles metodológicos en <https://www.icovidchile.cl/>

Fuente: Sistema de notificación EPIVIGILA, Dpto. de Epidemiología, MINSAL

Figura 3: Casos de COVID-19 (confirmados y probables) por fecha de inicio de síntomas o toma de muestra según región. Chile, al 08-08-2021 .

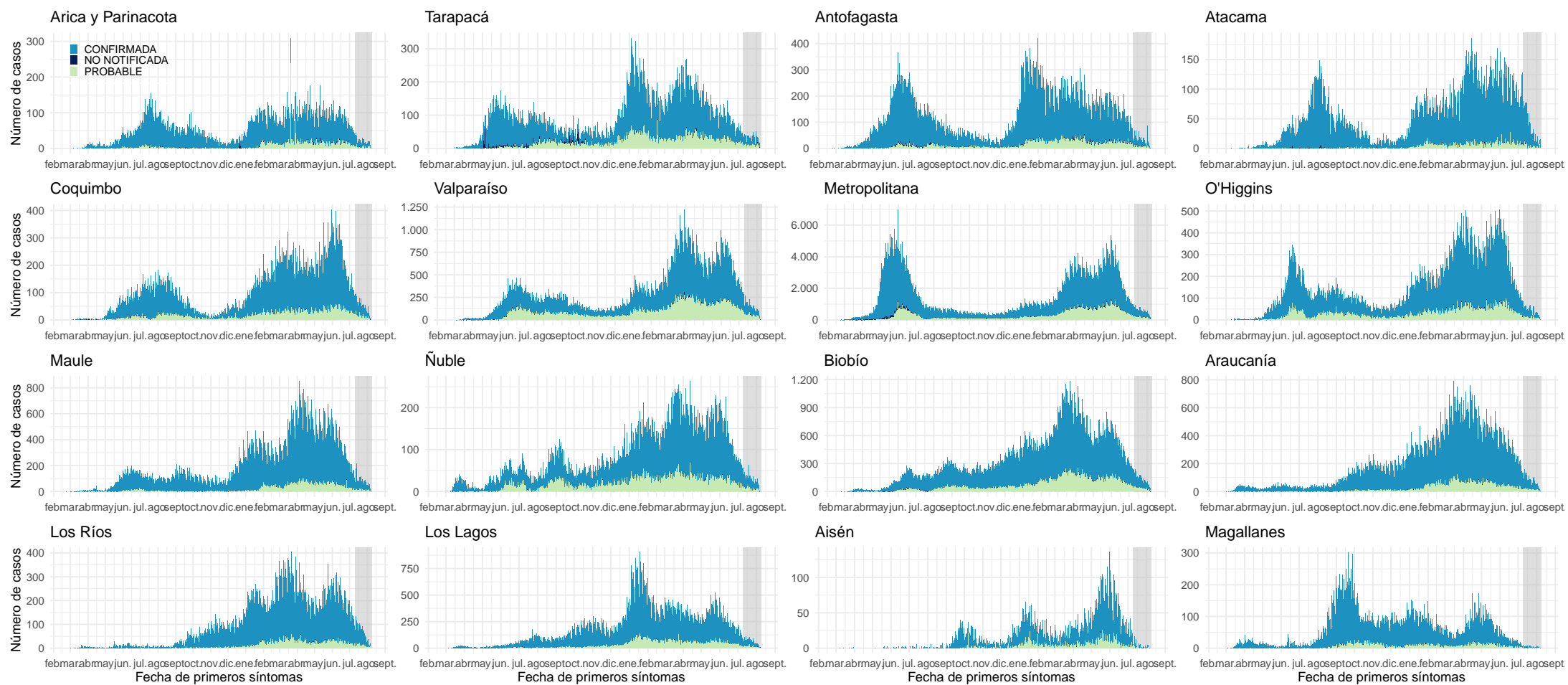

Datos provisionarios al 08-08-2021

Los casos con fecha de inicio de síntomas, toma de muestra y notificación dentro del área gris se encuentran en proceso de reporte.

Fuente: Sistema de notificación EPIVIGILA, Dpto. de Epidemiología, MINSAL.

Figura 4: Curva epidémica de casos sintomáticos de COVID-19 según fecha de inicio de síntomas, al 08-08-2021 .

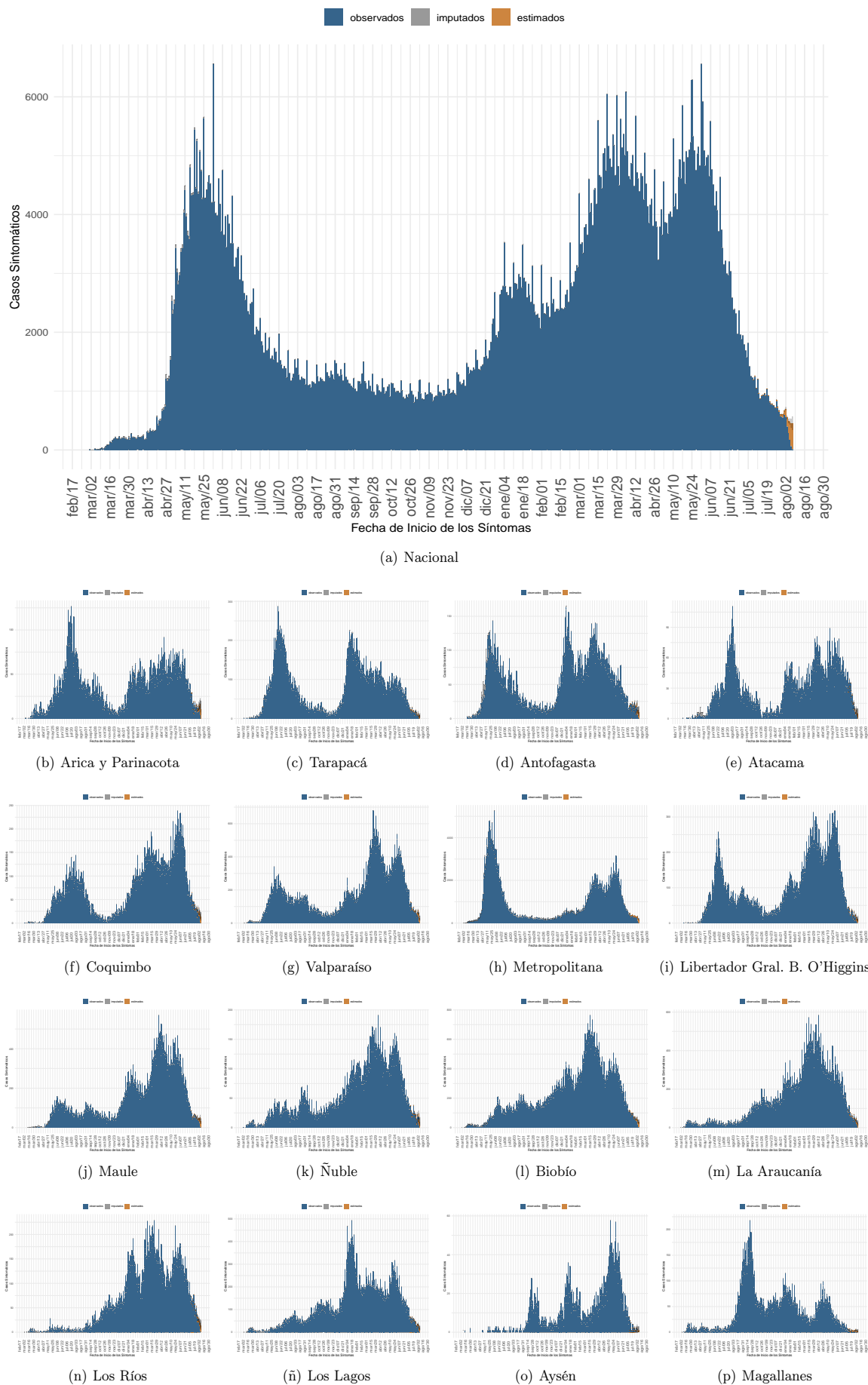

Dada la resolución variable de la imagen vectorial, se recomienda ajustar mediante zoom para una mayor visualización de las figuras. Datos provisionales al 08-08-2021, en proceso de validación.

Fuente: Sistema de notificación EPIVIGILA, Dpto. de Epidemiología, MINSAL

Figura 5: Casos de COVID-19 confirmados y estimados; Número efectivo reproductivo diario, calculado sobre la base de los últimos 7 días, al 08-08-2021 .

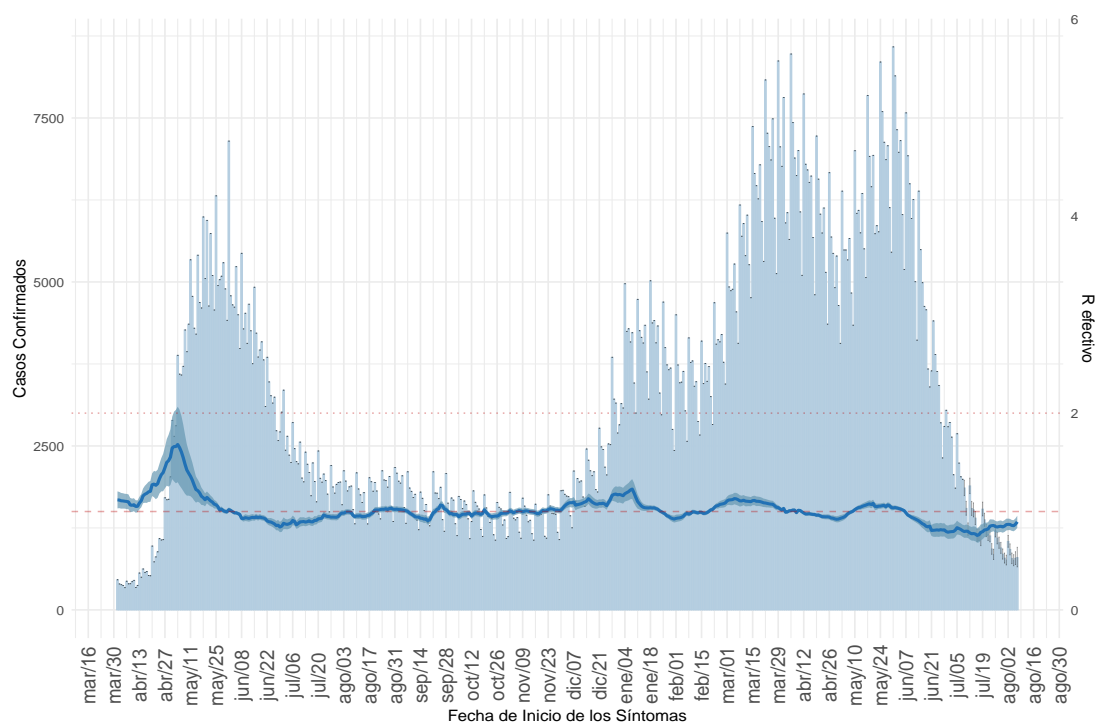

(a) Nacional

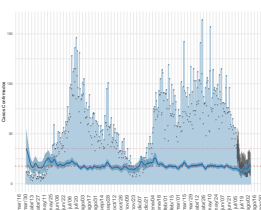

(b) Arica y Parinacota

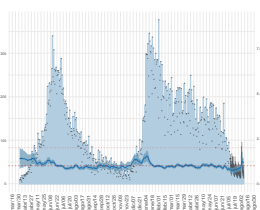

(c) Tarapacá

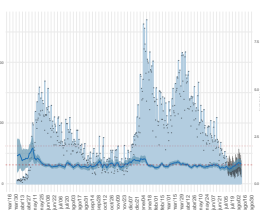

(d) Antofagasta

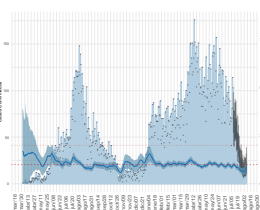

(e) Atacama

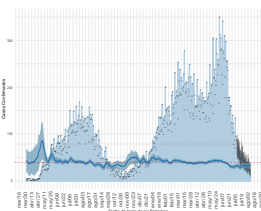

(f) Coquimbo

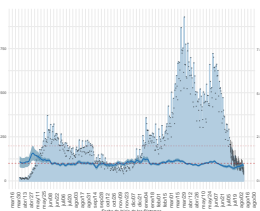

(g) Valparaíso

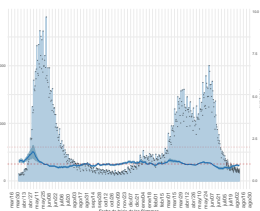

(h) Metropolitana

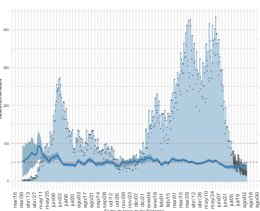

(i) Libertador Gral. B. O'Higgins

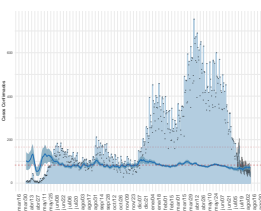

(j) Maule

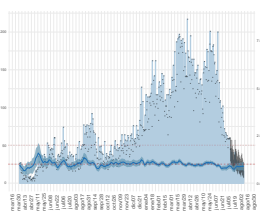

(k) Ñuble

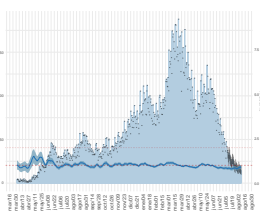

(l) Biobío

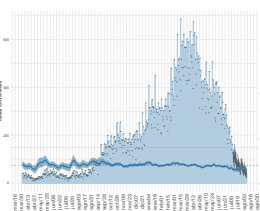

(m) La Araucanía

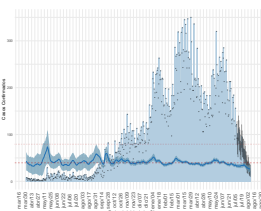

(n) Los Ríos

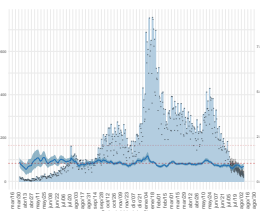

(ñ) Los Lagos

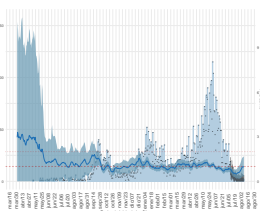

(o) Aysén

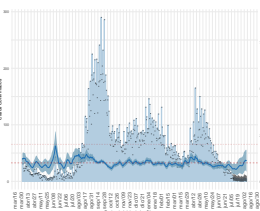

(p) Magallanes

Dada la resolución variable de la imagen vectorial, se recomienda ajustar mediante zoom para una mayor visualización de las figuras. Datos provisorios al 08-08-2021, en proceso de validación.

Detalles metodológicos en <https://www.icovidchile.cl/>

Fuente: Sistema de notificación EPIVIGILA, Dpto. de Epidemiología, MINSAL

Figura 6: Evolución de la tasa de incidencia por cada 100 mil habitantes, según grupo de edad al 08-08-2021.

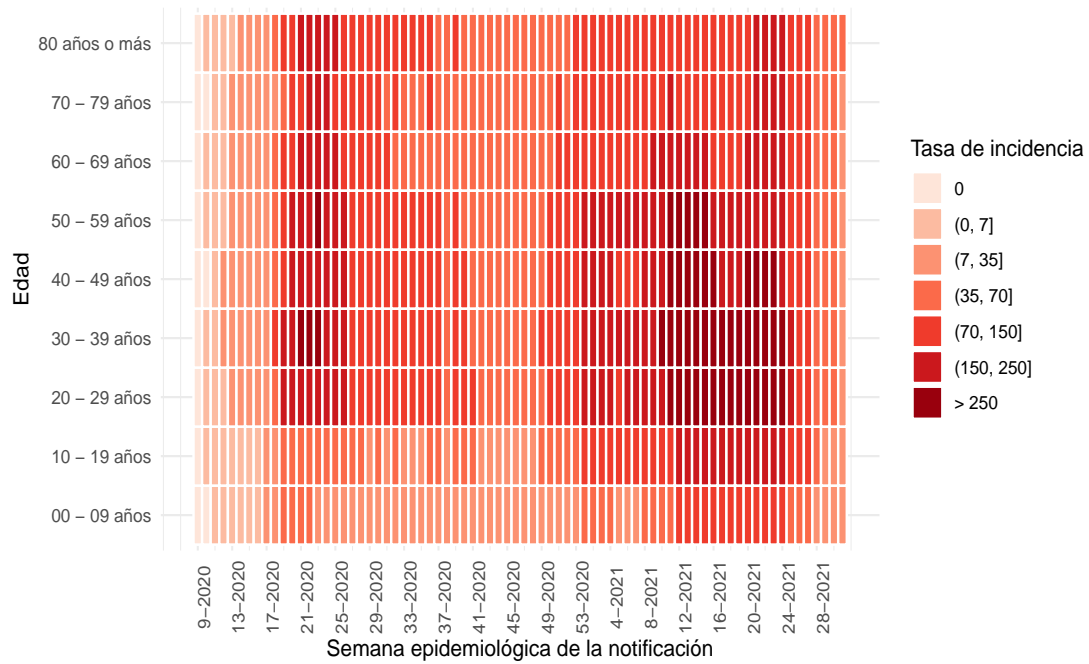

(a) Nacional

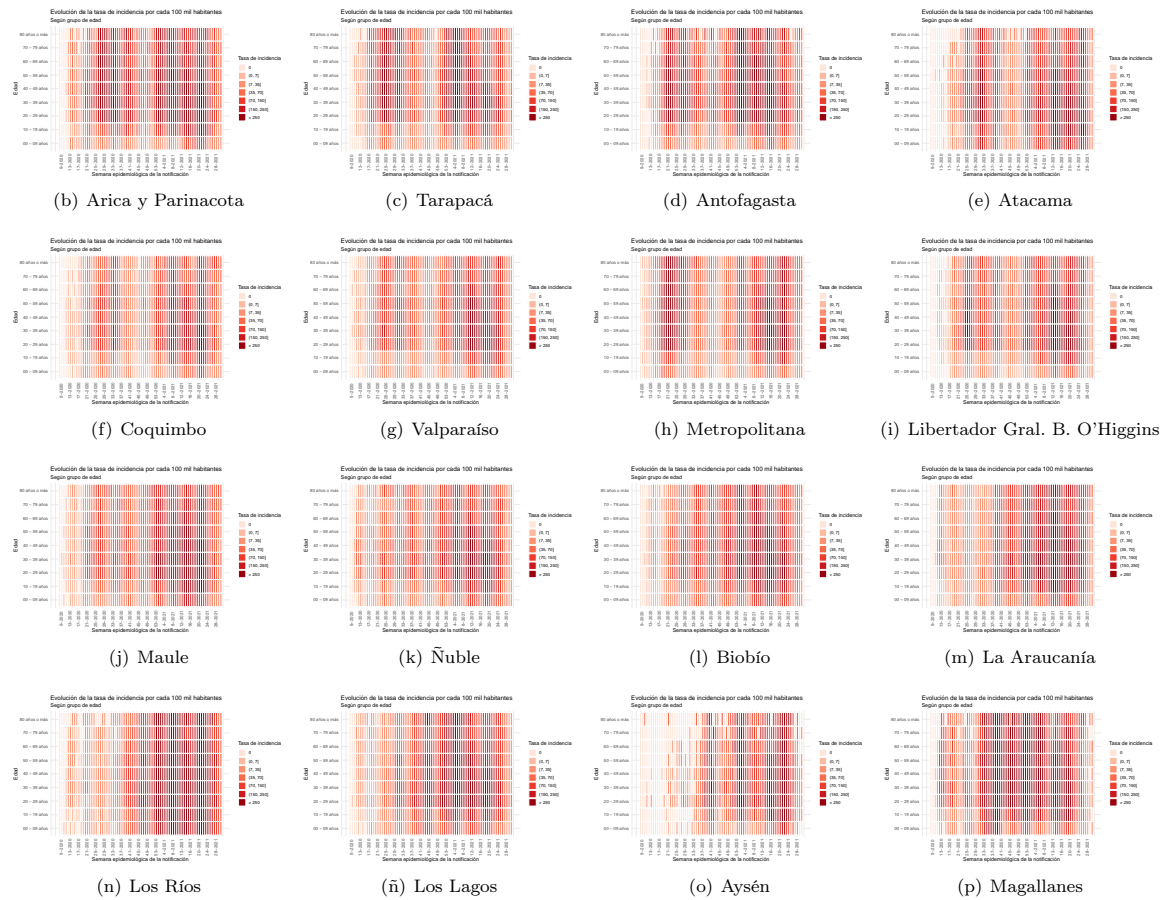

Dada la resolución variable de la imagen vectorial, se recomienda ajustar mediante zoom para una mayor visualización de las figuras

Figura 7: Capacidad de testeo nacional a través del tiempo. Chile, al 08-08-2021.

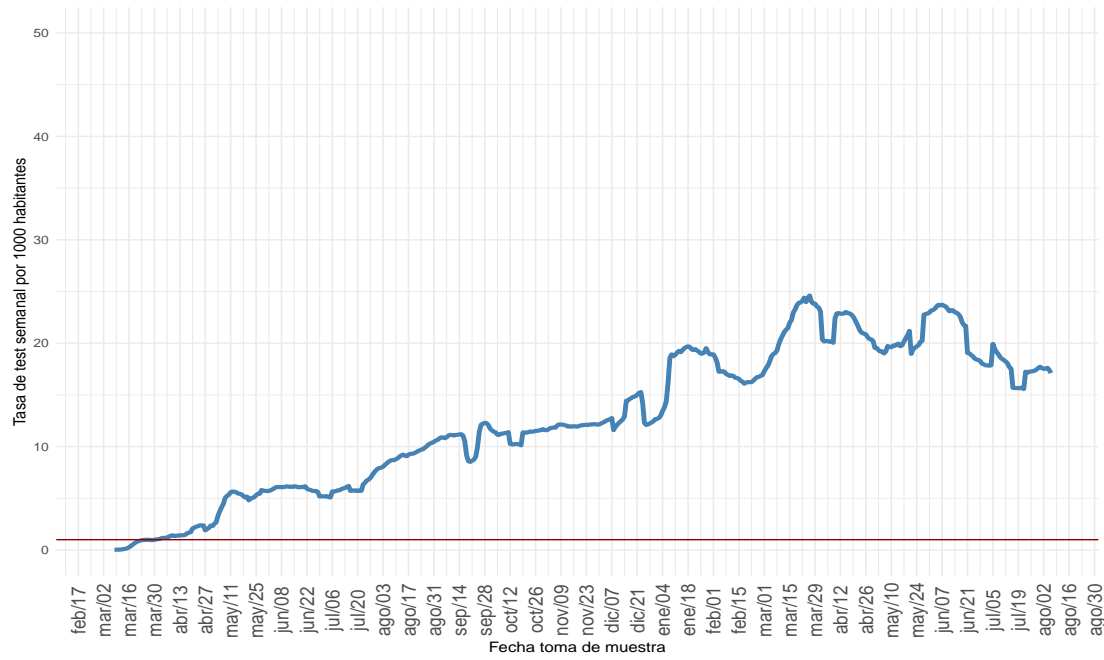

(a) Nacional

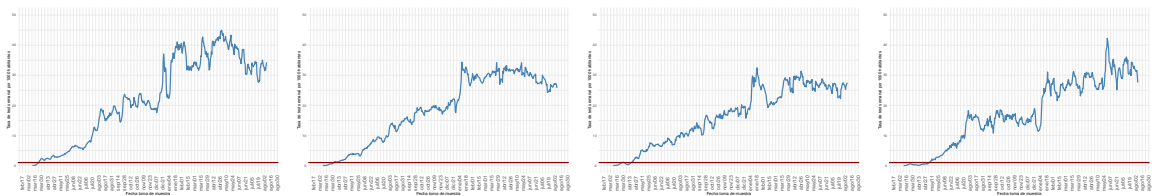

(b) Arica y Parinacota

(c) Tarapacá

(d) Antofagasta

(e) Atacama

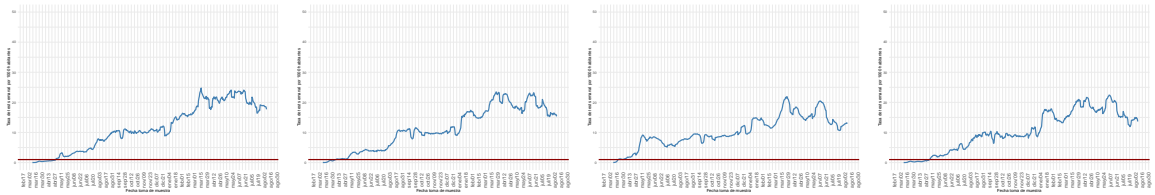

(f) Coquimbo

(g) Valparaíso

(h) Metropolitana

(i) Libertador Gral. B. O'Higgins

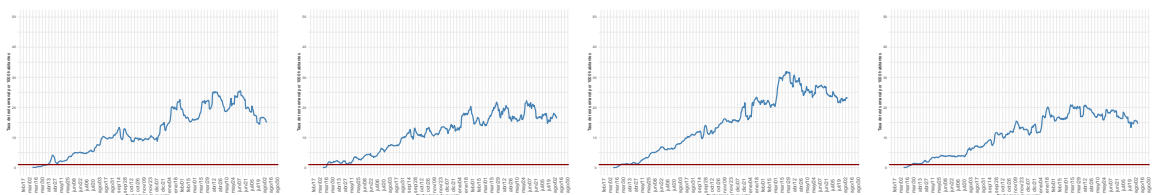

(j) Maule

(k) Ñuble

(l) Biobío

(m) La Araucanía

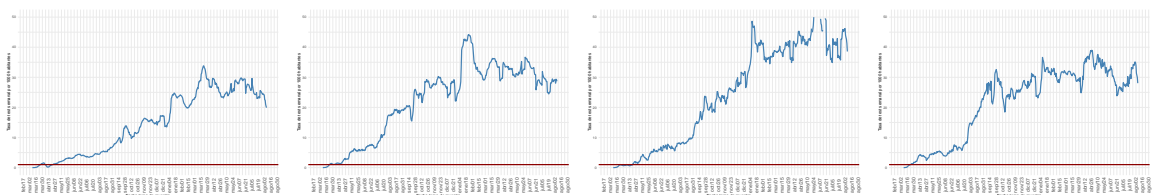

(n) Los Ríos

(ñ) Los Lagos

(o) Aysén

(p) Magallanes

Dada la resolución variable de la imagen vectorial, se recomienda ajustar mediante zoom para una mayor visualización de las figuras
 Datos provisorios al 08-08-2021

Detalles metodológicos en <https://www.icovidchile.cl/>

Fuente: Sistema de notificación EPIVIGILA, Dpto. de Epidemiología, MINSAL

Figura 8: Proporción de exámenes positivos a lo largo del tiempo. Chile, al 08-08-2021 .

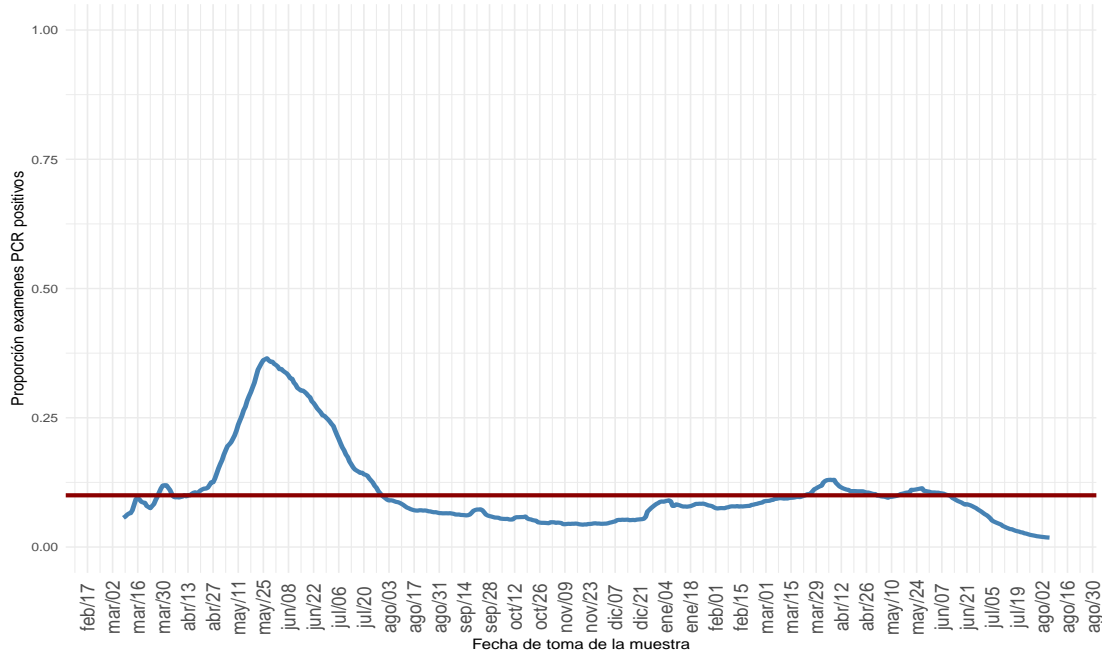

(a) Nacional

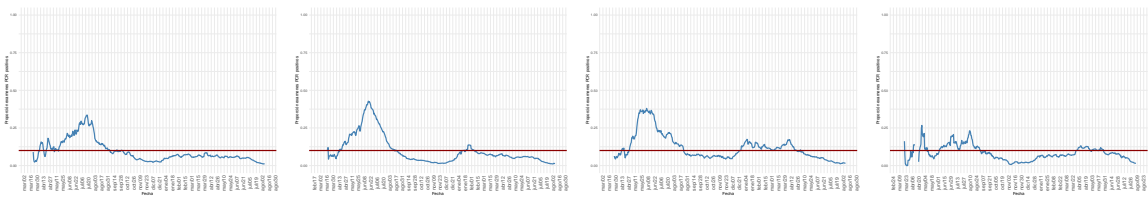

(b) Arica y Parinacota

(c) Tarapacá

(d) Antofagasta

(e) Atacama

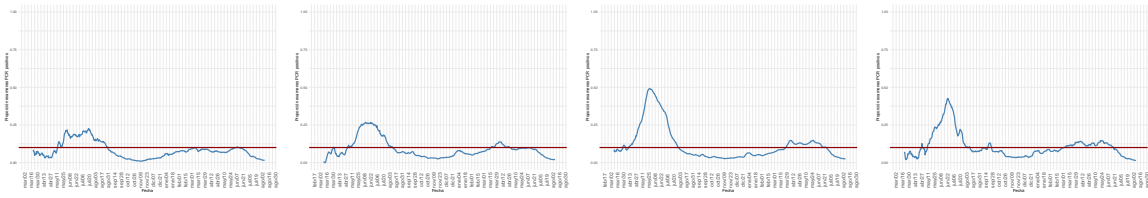

(f) Coquimbo

(g) Valparaíso

(h) Metropolitana

(i) Libertador Gral. B. O'Higgins

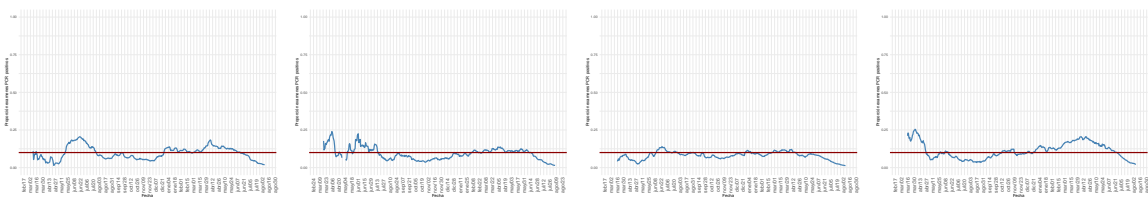

(j) Maule

(k) Ñuble

(l) Biobío

(m) La Araucanía

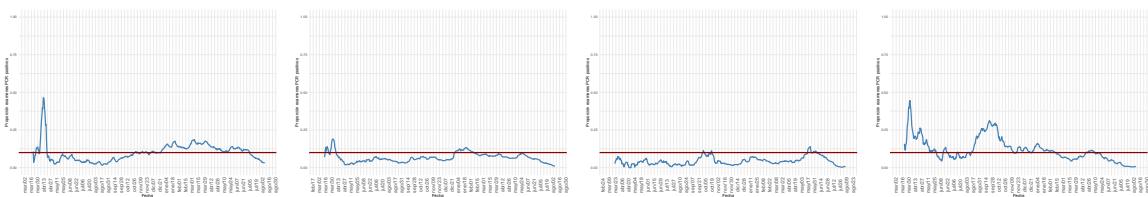

(n) Los Ríos

(ñ) Los Lagos

(o) Aysén

(p) Magallanes

Dada la resolución variable de la imagen vectorial, se recomienda ajustar mediante zoom para una mayor visualización de las figuras

Figura 9: Positividad de PCR para SARS-CoV-2 por rango etario a lo largo del tiempo, a nivel regional. Chile, al 08-08-2021 .

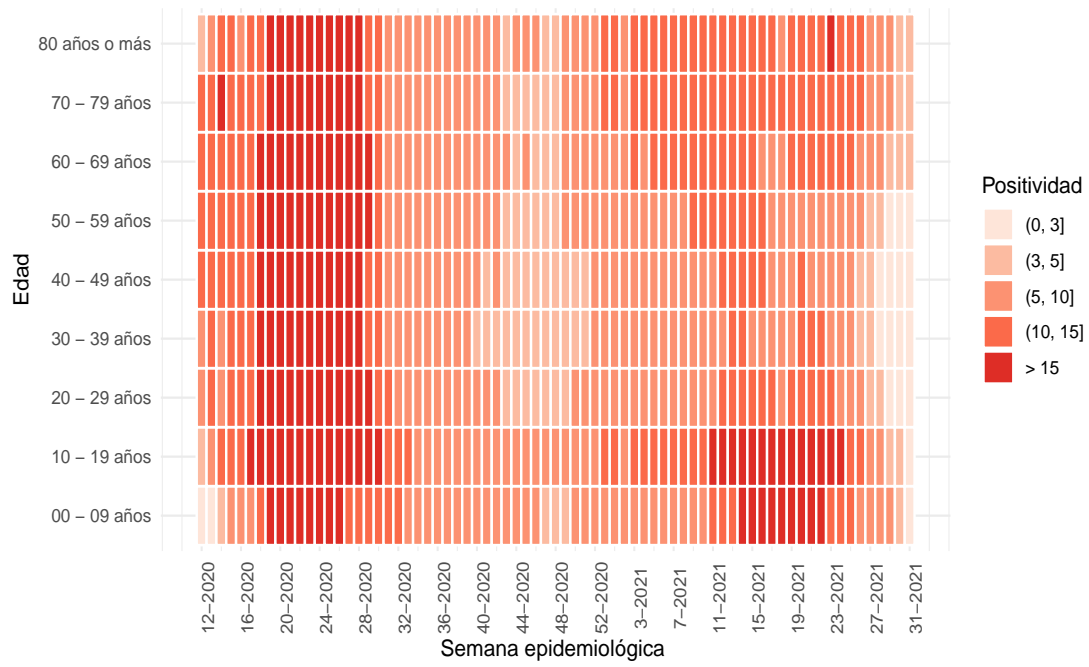

(a) Nacional

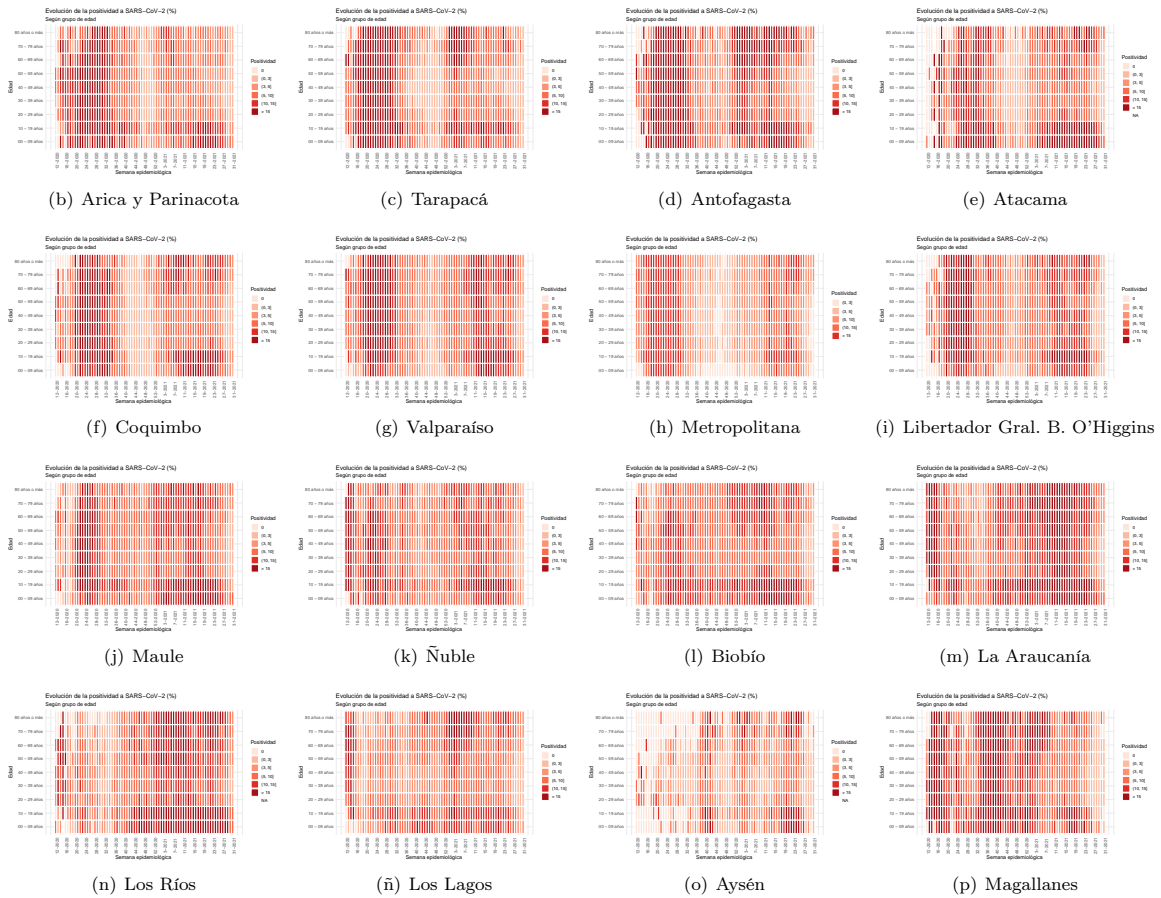

Dada la resolución variable de la imagen vectorial, se recomienda ajustar mediante zoom para una mayor visualización de las figuras
 Datos provisorios al 08-08-2021

Fuente: Sistema de notificación EPIVIGILA, Dpto. de Epidemiología, MINSAL.

Figura 10: Capacidad de testeo según incidencia de casos activos. Chile, al 08-08-2021 .

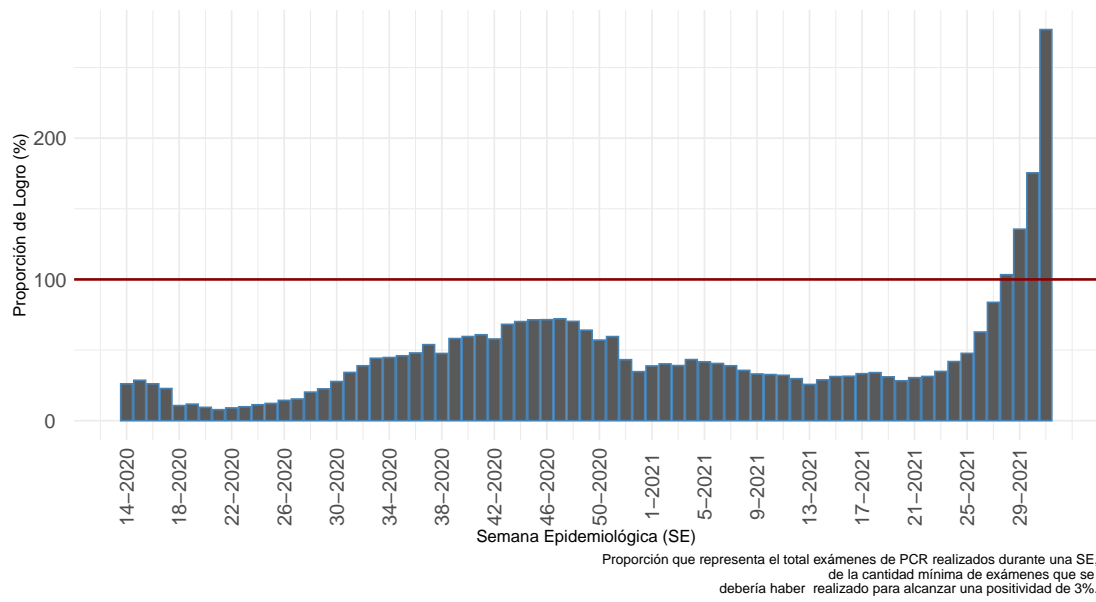

(a) Nacional

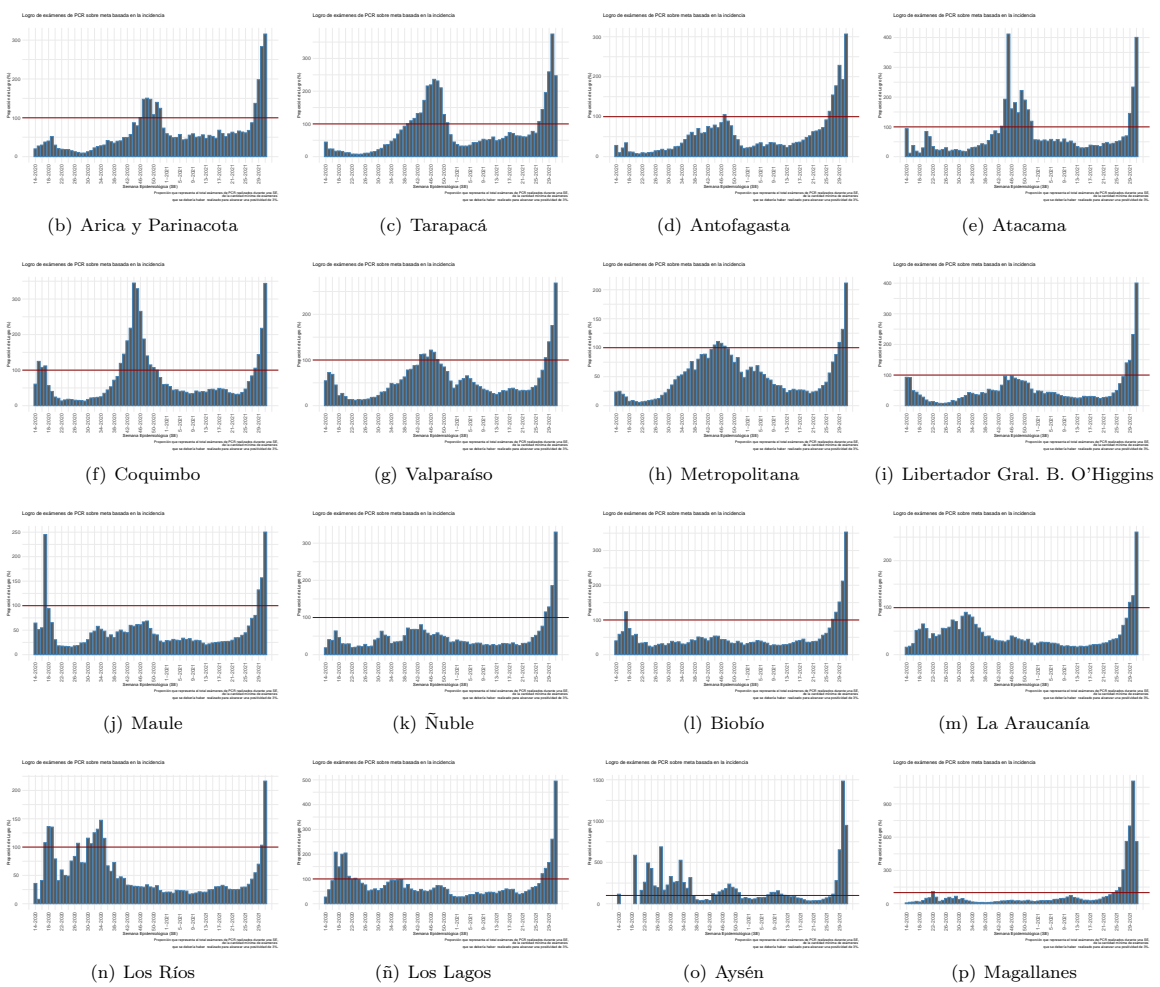

Dada la resolución variable de la imagen vectorial, se recomienda ajustar mediante zoom para una mayor visualización de las figuras
 Datos provisorios al 08-08-2021
 Detalles metodológicos en <https://www.icovidchile.cl/>
 Fuente: Sistema de notificación EPIVIGILA, Dpto. de Epidemiología, MINSAL

Figura 11: Evolución del rezago diagnóstico a nivel nacional, a lo largo del tiempo. Chile, al 08-08-2021.

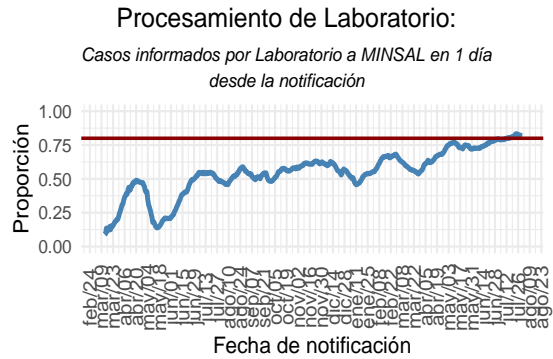
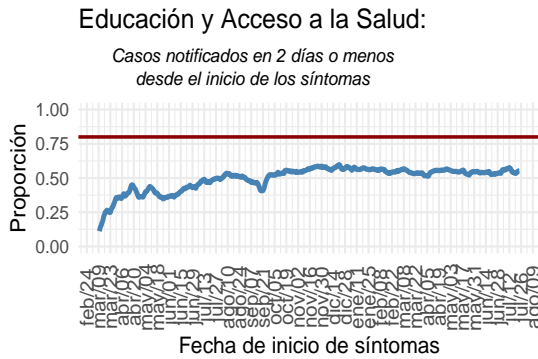
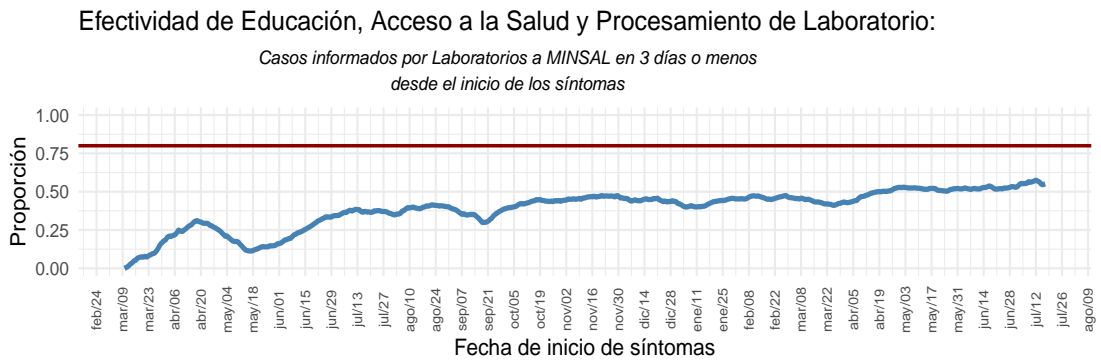

(a) Nacional

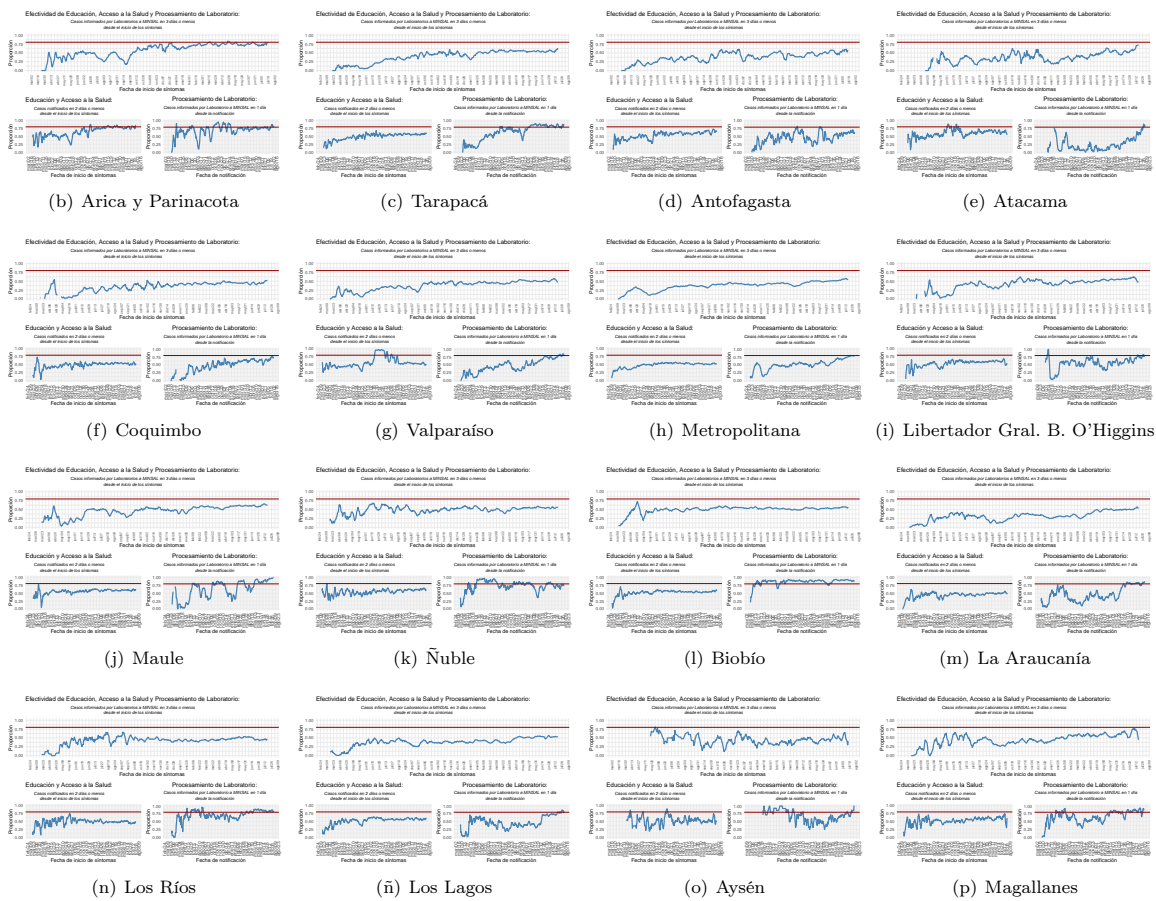

Dada la resolución variable de la imagen vectorial, se recomienda ajustar mediante zoom para una mayor visualización de las figuras
 Datos provisorios al 08-08-2021
 Detalles metodológicos en <https://www.icovidchile.cl/>
 Fuente: Sistema de notificación EPIVIGILA, Dpto. de Epidemiología, MINSAL

Tabla 1: Número de casos y tasas de incidencia de COVID-19 según región de confirmación diagnóstica (acumulado). Chile, al 8 de agosto de 2021.

Región de Chile	Población	Confirmados Notificados	Casos reportados por laboratorio	Probables	Confirmados y Probables correspondientes a BAC	% Confirmados y Probables correspondientes a BAC A	Confirmados y Probables correspondientes a Antígenos B	% Confirmados correspondientes a Antígenos B	Confirmados correspondientes a Sospecha reinfección C	% Confirmados correspondientes a Sospecha reinfección C	Total	Tasa incidencia acumulada	Casos Fallecidos**	Tasa mortalidad acumulada	Tasa Letalidad %
Arica y Parinacota	252.110	26.230	230	3.264	8.799	29,6	1.135	4,3	33	0,13	29.724	11.790,1	637	252,7	2,1
Tarapacá	382.773	39.664	933	9.437	11.068	22,1	651	1,6	49	0,12	50.034	13.071,5	900	235,1	1,8
Antofagasta	691.854	59.321	704	6.271	16.865	25,4	720	1,2	43	0,07	66.296	9.582,4	1.481	214,1	2,2
Atacama	314.709	26.766	105	1.532	12.199	42,9	840	3,1	34	0,13	28.403	9.025,2	443	140,8	1,6
Coquimbo	836.096	47.703	212	8.156	10.817	19,3	497	1,0	28	0,06	56.071	6.706,3	1.221	146,0	2,2
Valparaíso	1.960.170	120.080	1.090	47.197	30.106	17,9	2.466	2,0	70	0,06	168.367	8.589,4	4.447	226,9	2,6
Metropolitana	8.125.072	665.209	12.316	146.248	118.147	14,3	34.602	5,1	835	0,12	823.773	10.138,7	24.108	296,7	2,9
O'Higgins	991.063	67.373	300	14.031	16.108	19,7	1.862	2,8	49	0,07	81.704	8.244,1	2.023	204,1	2,5
Maule	1.131.939	100.121	71	9.945	35.672	32,4	7.809	7,8	63	0,06	110.137	9.729,9	2.178	192,4	2,0
Ñuble	511.551	35.444	40	9.676	10.279	22,8	769	2,2	49	0,14	45.160	8.828,1	801	156,6	1,8
Biobío	1.663.696	148.796	398	33.495	25.127	13,8	2.924	2,0	114	0,08	182.689	10.980,9	3.192	191,9	1,7
La Araucanía	1.014.343	97.204	43	11.041	26.858	24,8	5.525	5,7	81	0,08	108.288	10.675,7	1.957	192,9	1,8
Los Ríos	405.835	48.728	82	5.614	17.343	31,9	2.157	4,4	37	0,08	54.424	13.410,4	846	208,5	1,6
Los Lagos	891.440	87.742	115	15.219	39.130	38,0	1.053	1,2	73	0,08	103.076	11.562,9	1.691	189,7	1,6
Aisén	107.297	8.072	6	1.581	3.263	33,8	376	4,7	16	0,20	9.659	9.002,1	96	89,5	1,0
Magallanes	178.362	29.106	61	3.194	7.779	24,0	303	1,0	161	0,55	32.361	18.143,4	586	328,5	1,8
Desconocida*	—	—	51	1	—	—	—	—	—	—	52	—	2	—	3,8
Total país	19.458.310	1.607.559	16.757	325.902	389.560	20,0	63.689	3,9	1.735	0,11	1.950.218	10.022,5	46.609	239,5	2,4

*Casos no notificados y que no registran región de toma de muestra, en proceso de validación.

**Casos fallecidos totales debido a Covid-19 según región de residencia con y sin confirmación de laboratorio, según información proporcionada por DEIS-MINSAL con corte al 7-8-2021. La serie de datos corresponde al Producto 61 descargable desde https://github.com/MinCien/Datos-COVID19/blob/master/output/producto61/serie_fallecidos_comuna.csv

A: % Confirmados y Probables correspondientes a BAC = (Confirmados y Probables correspondientes a BAC/Total de casos acumulados)*100

B: % Confirmados correspondientes a Antígenos = (Casos confirmados por Antígenos/(Confirmados Notificados + Casos reportados por laboratorio))*100

C: % Confirmados correspondientes a Sospecha reinfección = (Casos confirmados con Sospecha de reinfección/(Confirmados Notificados + Casos reportados por laboratorio))*100

BAC = búsqueda activa de casos.

Datos provisorios al 08-08-2021.

Fuente: Ministerio de Salud.

Las siguientes cartografías entregan una visualización territorial de la distribución de la enfermedad por COVID-19 en el país. La Figura 12 (izquierda) lo expresa por medio del número de casos confirmados totales y la Figura 12 (derecha) lo hace mediante el cálculo de la tasa poblacional; es decir, la proporción que dicho número de casos representa en consideración del tamaño poblacional de la región específica. Este parámetro, permite comparar poblaciones de diferente tamaño, dado que la misma cantidad de casos en poblaciones diferentes no tienen la misma implicancia en términos de magnitud e impacto en la salud poblacional de cada comunidad.

Figura 12: Número de casos y tasa de casos COVID-19 confirmados por laboratorio. Chile, al 08-08-2021 .

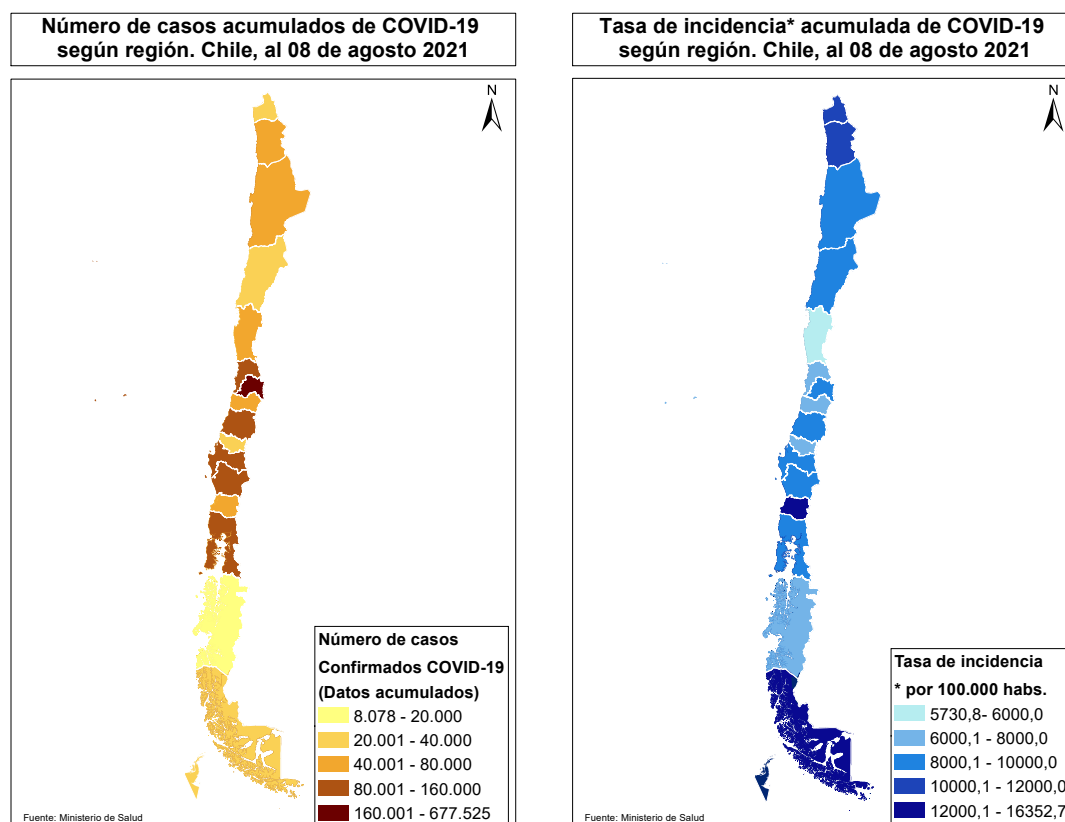

Datos provisorios al 08-08-2021
Fuente: <https://www.gob.cl/coronavirus/cifrasoficiales/#reportes>

La Tabla 2 indica la cantidad de casos (número absoluto) notificados y tasa de incidencia de COVID-19 según sexo y grupo de edad. La Figura 13 ilustra esta cifra expresada solamente en cantidad de casos absolutos.

Tabla 2: Número de casos notificados y tasa de incidencia de casos confirmados y probables por COVID-19 y notificados según grupo de edad y sexo. Chile, al 8 de agosto de 2021 .

Grupo edad	Mujer			Hombre			Total		
	Nº	%	Tasa	Nº	%	Tasa	Nº	%	Tasa
00 - 04 años	21.335	2,2	3.654,2	23.678	2,5	3.903,9	45.013	2,3	3.781,4
05 - 09 años	24.876	2,6	3.951,6	25.818	2,7	3.954,6	50.694	2,6	3.953,1
10 - 14 años	35.106	3,6	5.649,3	33.333	3,5	5.177,1	68.439	3,5	5.409,0
15 - 19 años	56.142	5,8	9.063,4	50.034	5,2	7.810,1	106.176	5,5	8.426,3
20 - 24 años	92.205	9,5	12.983,5	87.087	9,1	11.880,7	179.292	9,3	12.423,4
25 - 29 años	115.615	11,9	14.241,9	114.160	11,9	13.633,4	229.775	11,9	13.933,0
30 - 34 años	109.751	11,3	13.963,6	114.368	11,9	14.115,5	224.119	11,6	14.040,7
35 - 39 años	88.843	9,1	12.515,1	93.298	9,7	12.862,4	182.141	9,4	12.690,6
40 - 44 años	76.138	7,8	11.334,8	78.060	8,1	11.559,5	154.198	8,0	11.447,5
45 - 49 años	74.359	7,6	11.612,1	73.754	7,7	11.685,6	148.113	7,7	11.648,6
50 - 54 años	69.532	7,1	11.153,9	67.707	7,1	11.265,0	137.239	7,1	11.208,4
55 - 59 años	63.760	6,5	10.795,5	63.069	6,6	11.366,6	126.829	6,6	11.072,2
60 - 64 años	47.375	4,9	9.139,4	47.785	5,0	10.144,7	95.160	4,9	9.618,0
65 - 69 años	31.722	3,3	7.280,9	31.231	3,3	8.242,1	62.953	3,3	7.728,0
70 - 74 años	23.084	2,4	7.229,2	21.752	2,3	8.237,1	44.836	2,3	7.685,4
75 - 79 años	17.303	1,8	7.288,9	15.211	1,6	8.623,2	32.514	1,7	7.857,7
80 y más años	27.213	2,8	7.768,2	17.807	1,9	9.061,2	45.020	2,3	8.232,8
Total	974.359	100,0	9.882,7	958.152	100,0	9.981,7	1.932.511	100,0	9.931,5

Datos provisorios al 08-08-2021

Fuente: Sistema de notificación EPIVIGILA, Dpto. de Epidemiología, MINSAL.

Figura 13: Distribución del número de casos por COVID-19 notificados (confirmados y probables) según grupo de edad y sexo. Chile, al 08-08-2021 .

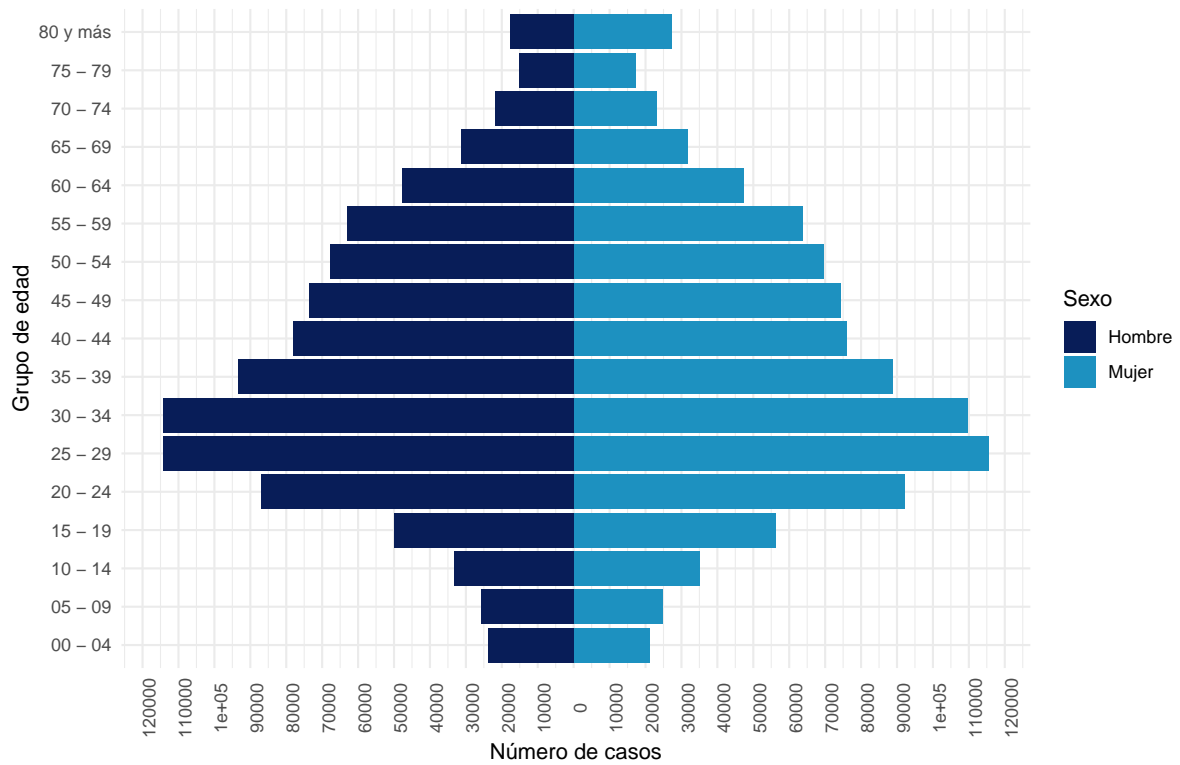

Datos provisorios al 08-08-2021
 La serie de datos corresponde al Producto 16 descargable desde <https://github.com/MinCiencia/Datos-COVID19/tree/master/output/producto16>
 Fuente: Sistema de notificación EPIVIGILA, Dpto. de Epidemiología, MINSAL.

Figura 14: Casos por COVID-19 notificados (confirmados y probables) con antecedentes de hospitalización (A) o no (B) según presentación de signos y síntomas. Chile, al 08-08-2021 .

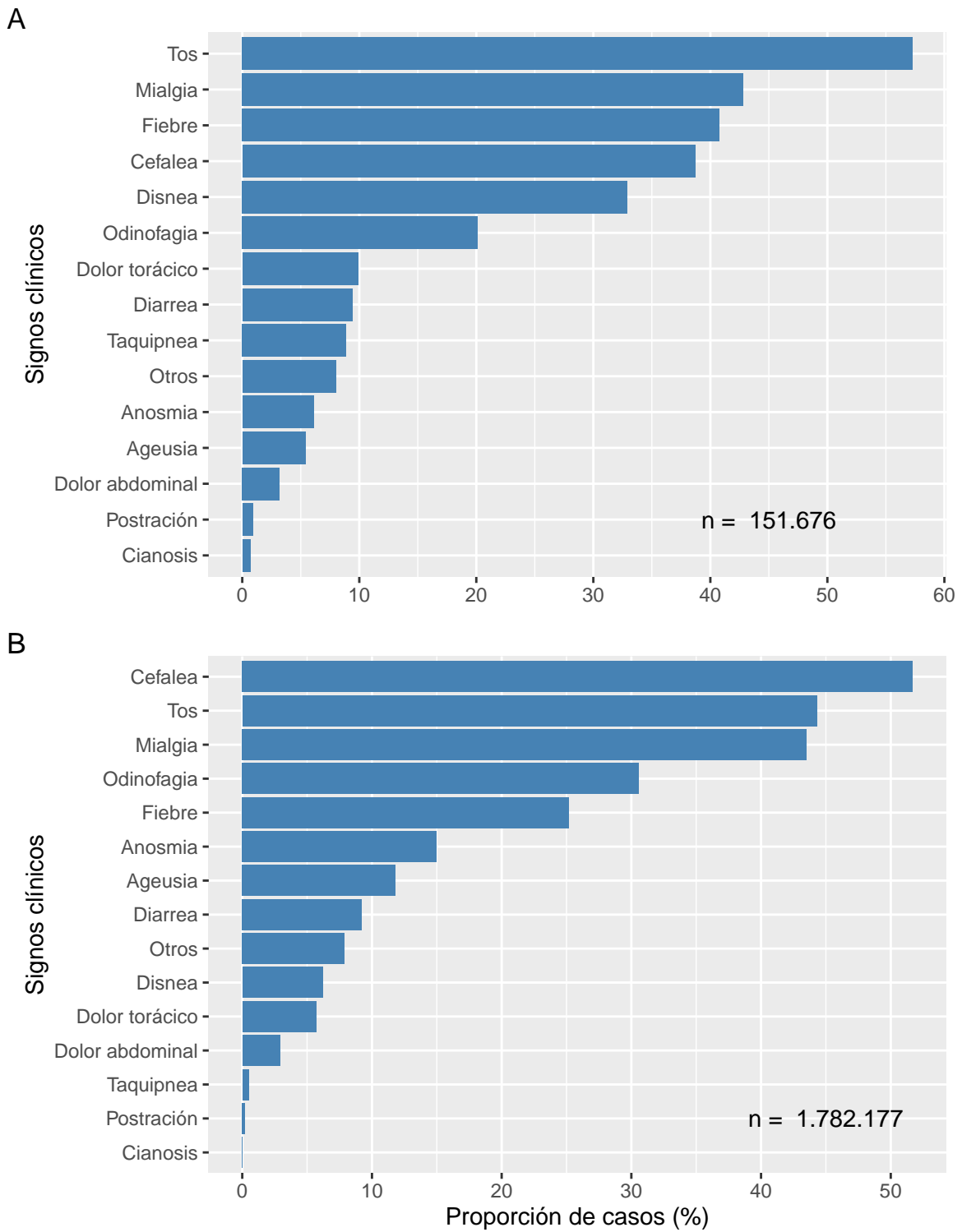

Datos provisionales al 08-08-2021
Fuente: Sistema de notificación EPIVIGILA, Dpto. de Epidemiología, MINSAL.

Figura 15: Proporción de casos por COVID-19 notificados (confirmados y probables) con antecedentes de hospitalización (A) o no (B) según presencia de comorbilidades. Chile, al 08-08-2021 .

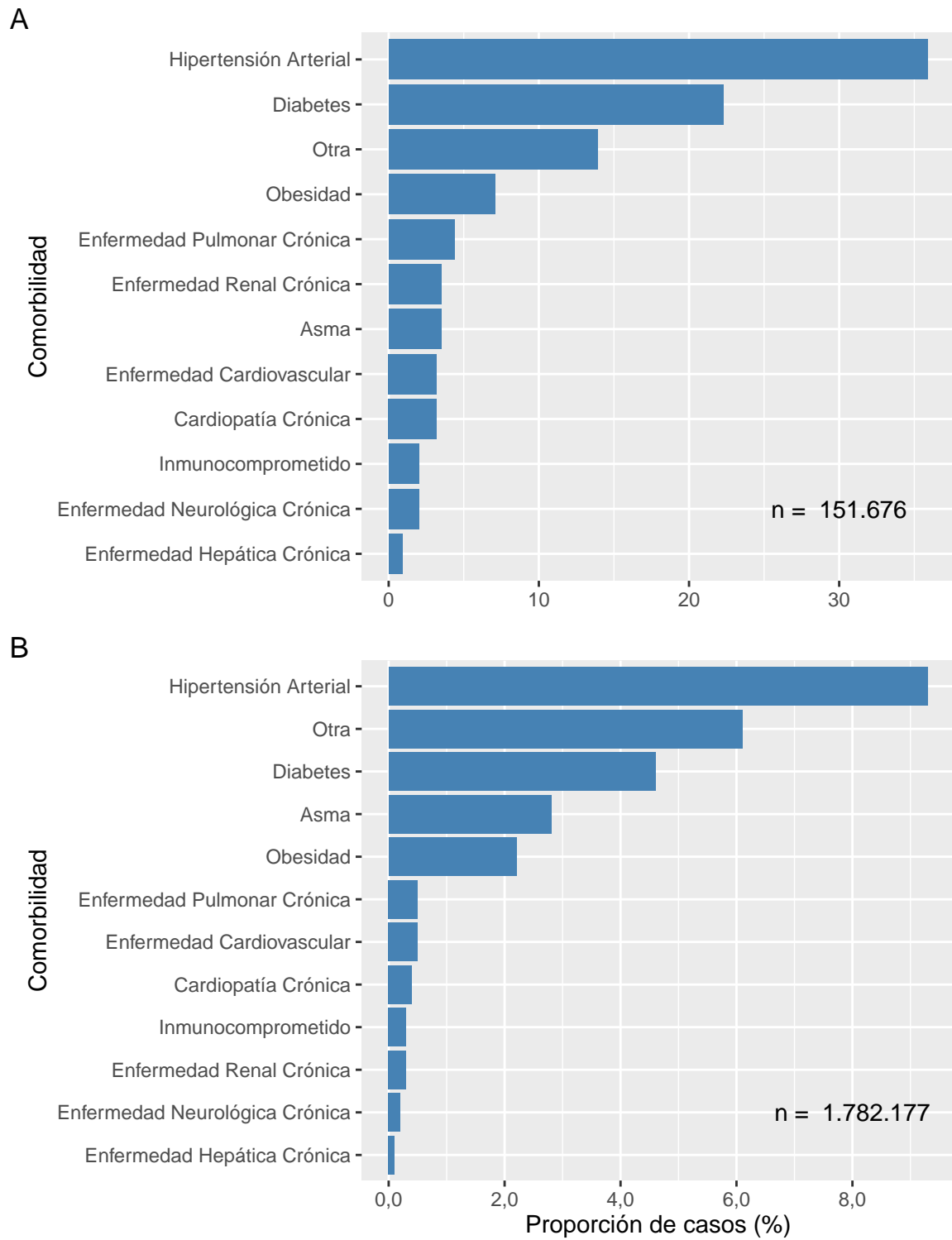

Datos provisionales al 08-08-2021
Fuente: Sistema de notificación EPIVIGILA, Dpto. de Epidemiología, MINSAL.

La Tabla 3 indica la cantidad de casos notificados hospitalizados y tasa de incidencia de COVID-19 según sexo y grupo de edad. La Figura 16 ilustra las tasas de incidencia.

Tabla 3: Número y tasas de casos por COVID-19 notificados (confirmados y probables) hospitalizados por grupo de edad y sexo. Chile, al 8 de agosto de 2021 .

Grupos de edad (años)	Mujer		Hombre		Total	
	Nº	Tasa	Nº	Tasa	Nº	Tasa
<5	743	127,3	844	139,2	1.587	133,3
05-17	1.133	70,2	1.054	63,0	2.187	66,6
18-49	22.067	481,1	26.442	565,3	48.509	523,6
50-59	11.657	960,2	18.024	1.559,3	29.681	1.252,4
60-69	12.245	1.283,5	17.523	2.061,6	29.768	1.650,1
70-79	10.194	1.831,1	12.931	2.935,7	23.125	2.319,1
80 y +	8.544	2.438,9	7.833	3.985,9	16.377	2.994,9
Total	66.583	675,3	84.651	881,9	151.234	777,2

Datos provisorios al 08-08-2021

Tasa de hospitalización por cien mil habitantes.

Fuente: Sistema de notificación EPIVIGILA, Dpto. de Epidemiología, MINSAL.

Figura 16: Tasas de casos por COVID-19 notificados (confirmados y probables) hospitalizados por grupo de edad y sexo. Chile, al 08-08-2021 .

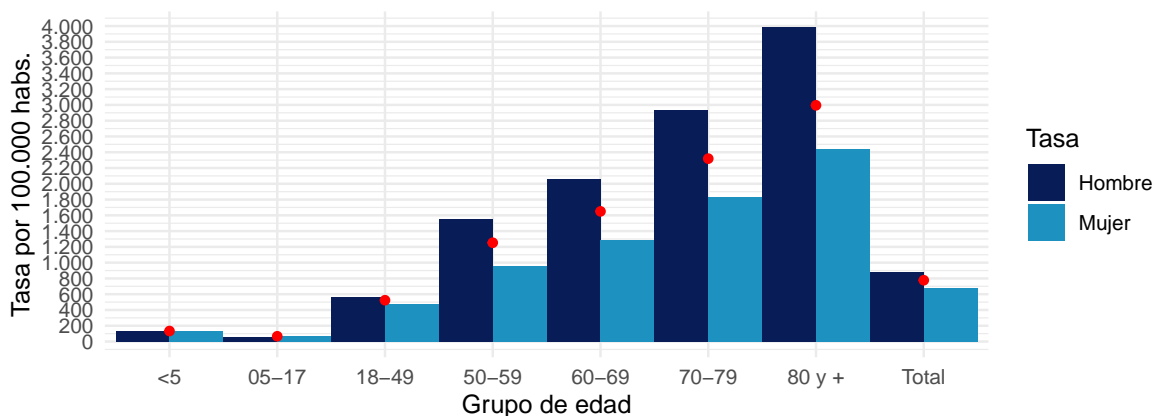

Datos provisorios al 08-08-2021

Puntos rojos indican las tasas totales por grupo de edad.

Tasa de hospitalización por cien mil habitantes

Fuente: Sistema de notificación EPIVIGILA, Dpto. de Epidemiología, MINSAL.

4.2. PARTE 2: SITUACIÓN NACIONAL SEGÚN REGIÓN DE RESIDENCIA

A continuación, la Tabla 4 indica la cantidad de casos y tasa de incidencia de COVID-19 según región de residencia del total de los casos de COVID-19 acumulados (confirmados y probables)

Tabla 4: Número de casos y tasa de incidencia de casos COVID-19 según región de residencia. Chile, al 08-08-2021 .

Región de Chile	Población	Casos Acumulados		Casos Activos	
		Nº	Tasa de Incidencia	Nº	Tasa de Incidencia
Arica y Parinacota	252.110	29.994	11.897,2	147	58,3
Tarapacá	382.773	49.625	12.964,6	257	67,1
Antofagasta	691.854	65.362	9.447,4	283	40,9
Atacama	314.709	28.464	9.044,5	132	41,9
Coquimbo	836.096	56.745	6.786,9	280	33,5
Valparaíso	1.960.170	170.212	8.683,5	841	42,9
Metropolitana	8.125.072	820.243	10.095,2	3.720	45,8
O'Higgins	991.063	82.641	8.338,6	233	23,5
Maule	1.131.939	110.361	9.749,7	498	44,0
Ñuble	511.551	45.578	8.909,8	175	34,2
Biobío	1.663.696	183.106	11.006,0	735	44,2
La Araucanía	1.014.343	108.422	10.688,9	424	41,8
Los Ríos	405.835	54.872	13.520,8	276	68,0
Los Lagos	891.440	102.371	11.483,8	337	37,8
Aisén	107.297	9.602	8.949,0	20	18,6
Magallanes	178.362	32.568	18.259,5	40	22,4
Desconocido	—	52	0,0	0	0,0
Total	19.458.310	1.950.218	10.022,5	8.398	43,2

Datos provisorios al 08-08-2021

Tasa de incidencia por 100.000 habitantes.

Fuente: Sistema de notificación EPIVIGILA, Dpto. de Epidemiología, MINSAL.

A continuación, se presentan indicadores descriptivos (frecuencias absolutas y tasas) para casos de COVID-19 (confirmados y probables). Los casos con confirmación de laboratorio se presentan según fecha de inicio de síntomas (para casos sintomáticos), notificación (para casos asintomáticos) o toma de muestra (para casos reportados por laboratorio). Los casos probables se presentan según fecha de inicio de síntomas, por región y comuna de residencia.

La serie de datos comunales según semana epidemiológica de inicio de síntomas corresponde al Producto 15 descargable desde <https://github.com/MinCiencia/Datos-COVID19/tree/master/output/producto15>

Figura 17: Comunas (30) con mayor número de casos COVID-19 acumulados (A) y casos activos (B). Chile, al 08-08-2021 .

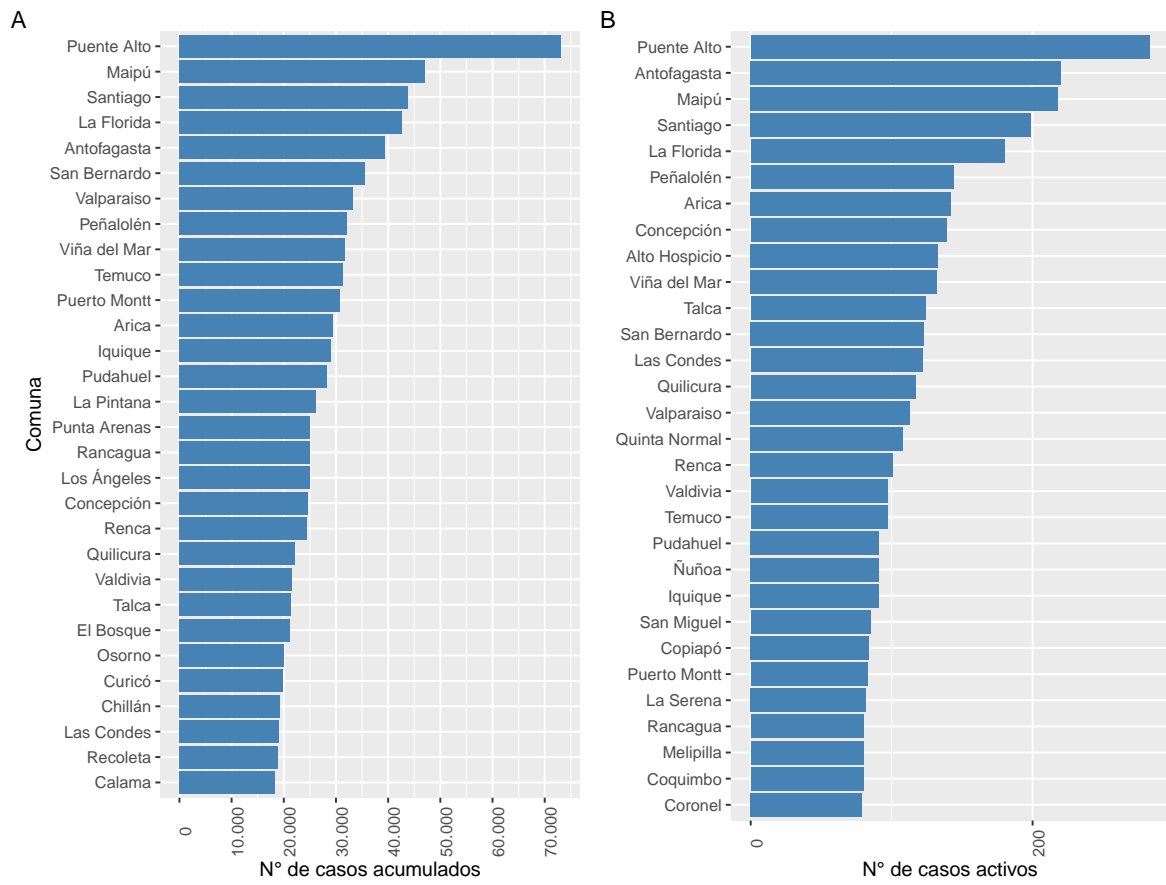

Datos provisionarios al 08-08-2021

Fuente: Sistema de notificación EPIVIGILA, Dpto. de Epidemiología, MINSAL.

Figura 18: Casos de COVID-19 confirmados (notificados y no notificados) y probables según fecha de inicio de síntomas o toma de muestra (A) y fallecidos confirmados (notificados y no notificados) y probables según fecha de inicio de síntomas o toma de muestra (B). Chile, al 08-08-2021 .

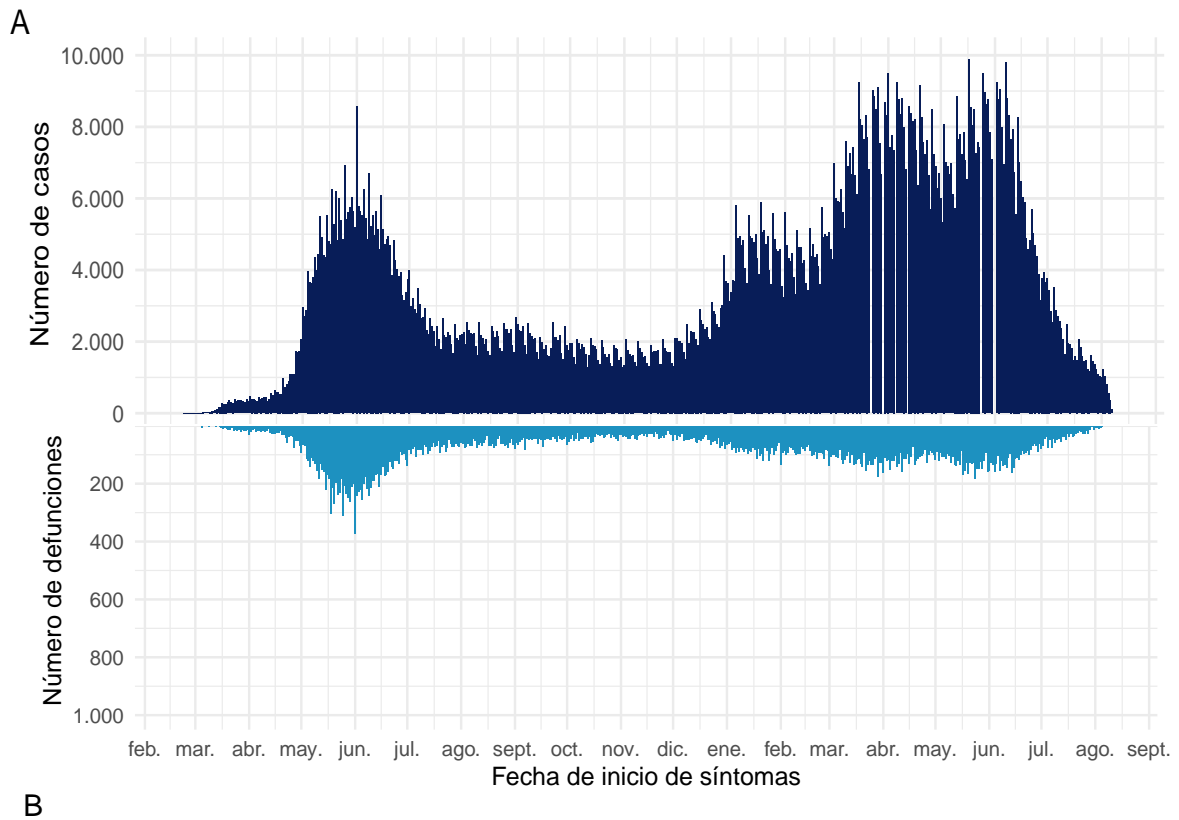

B

Datos provisionales al 08-08-2021
Fuente: Sistema de notificación EPIVIGILA, Dpto. de Epidemiología, MINSAL.

4.2.1. Arica y Parinacota

Tabla 5: Resumen de indicadores comunales y casos de COVID-19 según semana epidemiológica por fecha de inicio de síntomas, notificación o toma de muestra y comuna de residencia. Región de Arica y Parinacota, al 08-08-2021 .

Comunas	Población	Casos Acumulados		Casos Actuales		Casos Activos	
		Nº	Tasa de Incidencia	Nº	Tasa de Incidencia	Nº	Tasa de Incidencia
Arica	247.552	29.408	11.879,5	142	57,4	142	57,4
Camarones	1.233	69	5.596,1	3	243,3	3	243,3
General Lagos	810	87	10.740,7	0	0,0	0	0,0
Putre	2.515	198	7.872,8	0	0,0	0	0,0
Desconocido	—	232	0,0	2	0,0	2	0,0
Total	252.110	29.994	11.897,2	147	58,3	147	58,3

Datos provisorios al 08-08-2021

*Se contabilizan todos los casos con información completa de comuna de residencia y semana epidemiológica de inicio de síntomas (o de notificación en casos asintomáticos). Datos faltantes se excluyen del análisis. Dado que en la mayoría de los casos los síntomas anteceden la confirmación diagnóstica, los casos presentados en semanas epidemiológicas anteriores pueden aumentar en base a fecha de inicio de síntomas. Los casos desconocidos son reportados en base a la región de notificación o de toma de muestra, y no necesariamente residen en ella.

Tasa de incidencia por 100.000 habitantes.

Fuente: Sistema de notificación EPIVIGILA, Dpto. de Epidemiología, MINSAL.

Figura 19: Curva epidémica de casos COVID-19 según comuna de residencia, región de Arica y Parinacota, al 08-08-2021 (casos activos en azul oscuro).

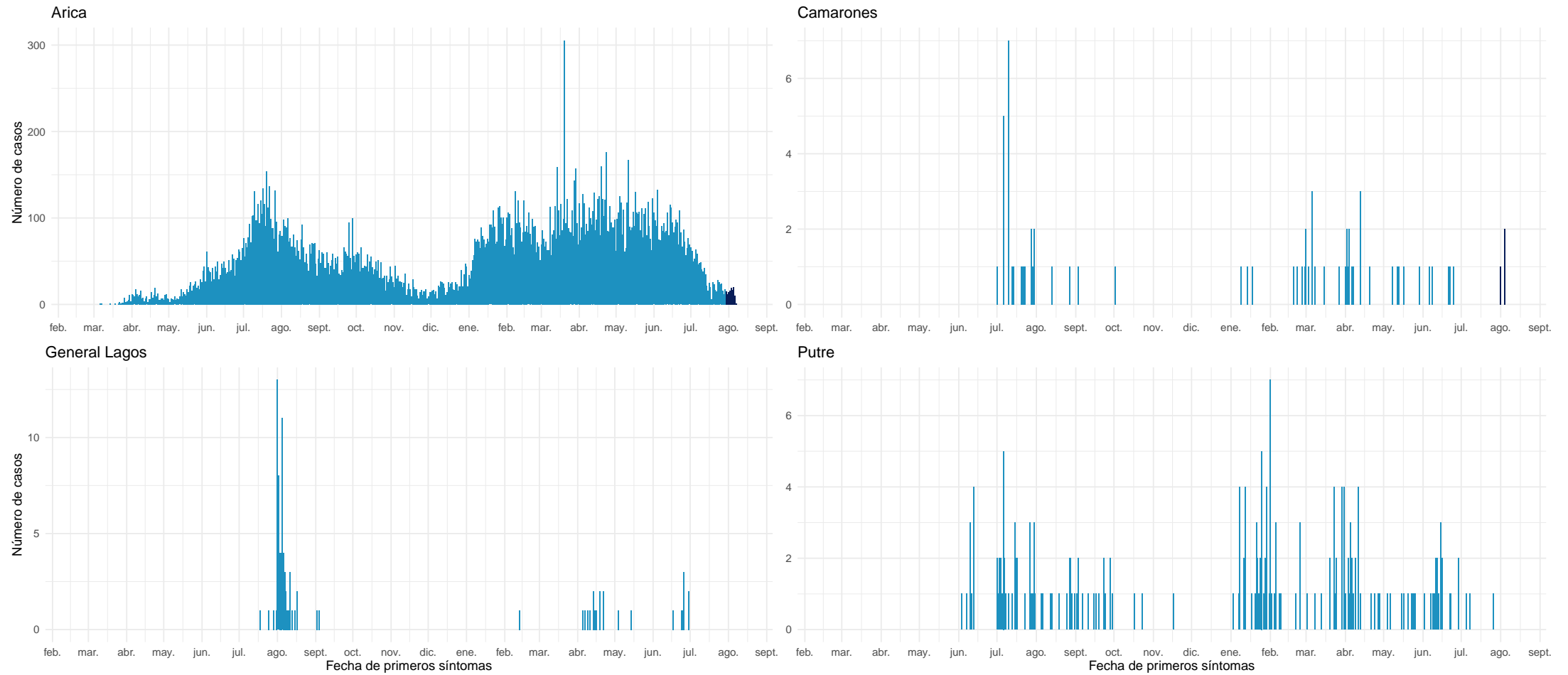

Datos provisorios al 08-08-2021

Fuente: Sistema de notificación EPIVIGILA, Dpto. de Epidemiología, MINSAL.

4.2.2. Tarapacá

Tabla 6: Resumen de indicadores comunales y casos de COVID-19 según semana epidemiológica por fecha de inicio de síntomas, notificación o toma de muestra y comuna de residencia. Región de Tarapacá, al 08-08-2021 .

Comunas	Población	Casos Acumulados		Casos Actuales		Casos Activos	
		Nº	Tasa de Incidencia	Nº	Tasa de Incidencia	Nº	Tasa de Incidencia
Alto Hospicio	129.999	15.462	11.893,9	133	102,3	133	102,3
Camiña	1.375	221	16.072,7	1	72,7	0	0,0
Colchane	1.583	145	9.159,8	0	0,0	0	0,0
Huara	3.000	455	15.166,7	1	33,3	1	33,3
Iquique	223.463	29.073	13.010,2	91	40,7	91	40,7
Pica	5.958	1.004	16.851,3	4	67,1	4	67,1
Pozo Almonte	17.395	2.271	13.055,5	17	97,7	17	97,7
Desconocido	—	994	0,0	11	0,0	11	0,0
Total	382.773	49.625	12.964,6	258	67,4	257	67,1

Datos provisorios al 08-08-2021

*Se contabilizan todos los casos con información completa de comuna de residencia y semana epidemiológica de inicio de síntomas (o de notificación en casos asintomáticos). Datos faltantes se excluyen del análisis. Dado que en la mayoría de los casos los síntomas anteceden la confirmación diagnóstica, los casos presentados en semanas epidemiológicas anteriores pueden aumentar en base a fecha de inicio de síntomas. Los casos desconocidos son reportados en base a la región de notificación o de toma de muestra, y no necesariamente residen en ella.

Tasa de incidencia por 100.000 habitantes.

Fuente: Sistema de notificación EPIVIGILA, Dpto. de Epidemiología, MINSAL.

Figura 20: Curva epidémica de casos COVID-19 según comuna de residencia, región de Tarapacá, al 08-08-2021 (casos activos en azul oscuro).

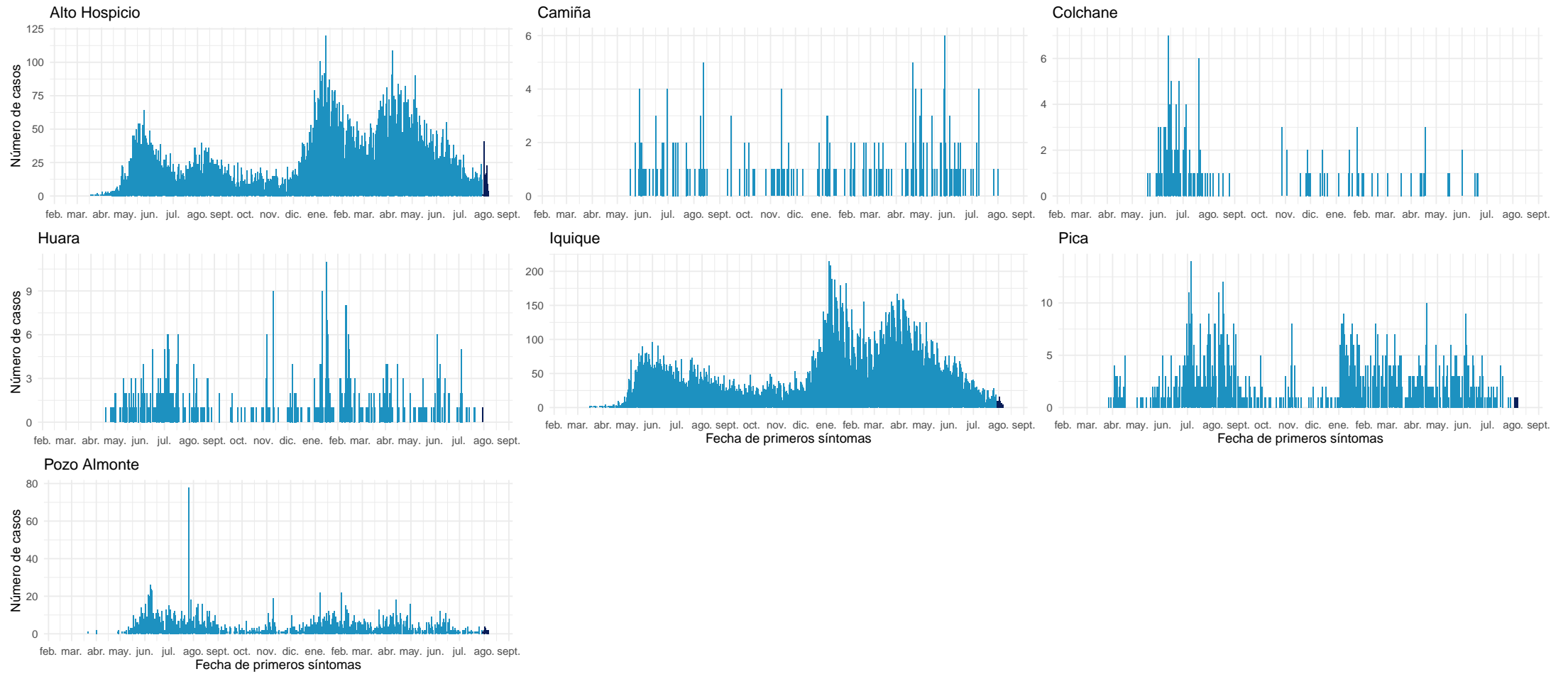

Datos provisorios al 08-08-2021

Fuente: Sistema de notificación EPIVIGILA, Dpto. de Epidemiología, MINSAL.

4.2.3. Antofagasta

Tabla 7: Resumen de indicadores comunales y casos de COVID-19 según semana epidemiológica por fecha de inicio de síntomas, notificación o toma de muestra y comuna de residencia. Región de Antofagasta, al 08-08-2021 .

Comunas	Población	Casos Acumulados		Casos Actuales		Casos Activos	
		Nº	Tasa de Incidencia	Nº	Tasa de Incidencia	Nº	Tasa de Incidencia
Antofagasta	425.725	39.408	9.256,7	224	52,6	220	51,7
Calama	190.336	18.272	9.599,9	28	14,7	28	14,7
Maria Elena	6.814	702	10.302,3	1	14,7	1	14,7
Mejillones	14.776	1.935	13.095,6	4	27,1	4	27,1
Ollagüe	287	38	13.240,4	0	0,0	0	0,0
San Pedro de Atacama	10.434	1.136	10.887,5	13	124,6	13	124,6
Sierra Gorda	1.746	166	9.507,4	0	0,0	0	0,0
Taltal	13.657	930	6.809,7	5	36,6	5	36,6
Tocopilla	28.079	2.015	7.176,2	7	24,9	7	24,9
Desconocido	—	760	0,0	5	0,0	5	0,0
Total	691.854	65.362	9.447,4	287	41,5	283	40,9

Datos provisorios al 08-08-2021

*Se contabilizan todos los casos con información completa de comuna de residencia y semana epidemiológica de inicio de síntomas (o de notificación en casos asintomáticos). Datos faltantes se excluyen del análisis. Dado que en la mayoría de los casos los síntomas anteceden la confirmación diagnóstica, los casos presentados en semanas epidemiológicas anteriores pueden aumentar en base a fecha de inicio de síntomas. Los casos desconocidos son reportados en base a la región de notificación o de toma de muestra, y no necesariamente residen en ella.

Tasa de incidencia por 100.000 habitantes.

Fuente: Sistema de notificación EPIVIGILA, Dpto. de Epidemiología, MINSAL.

Figura 21: Curva epidémica de casos COVID-19 según comuna de residencia, región de Antofagasta, al 08-08-2021 (casos activos en azul oscuro).

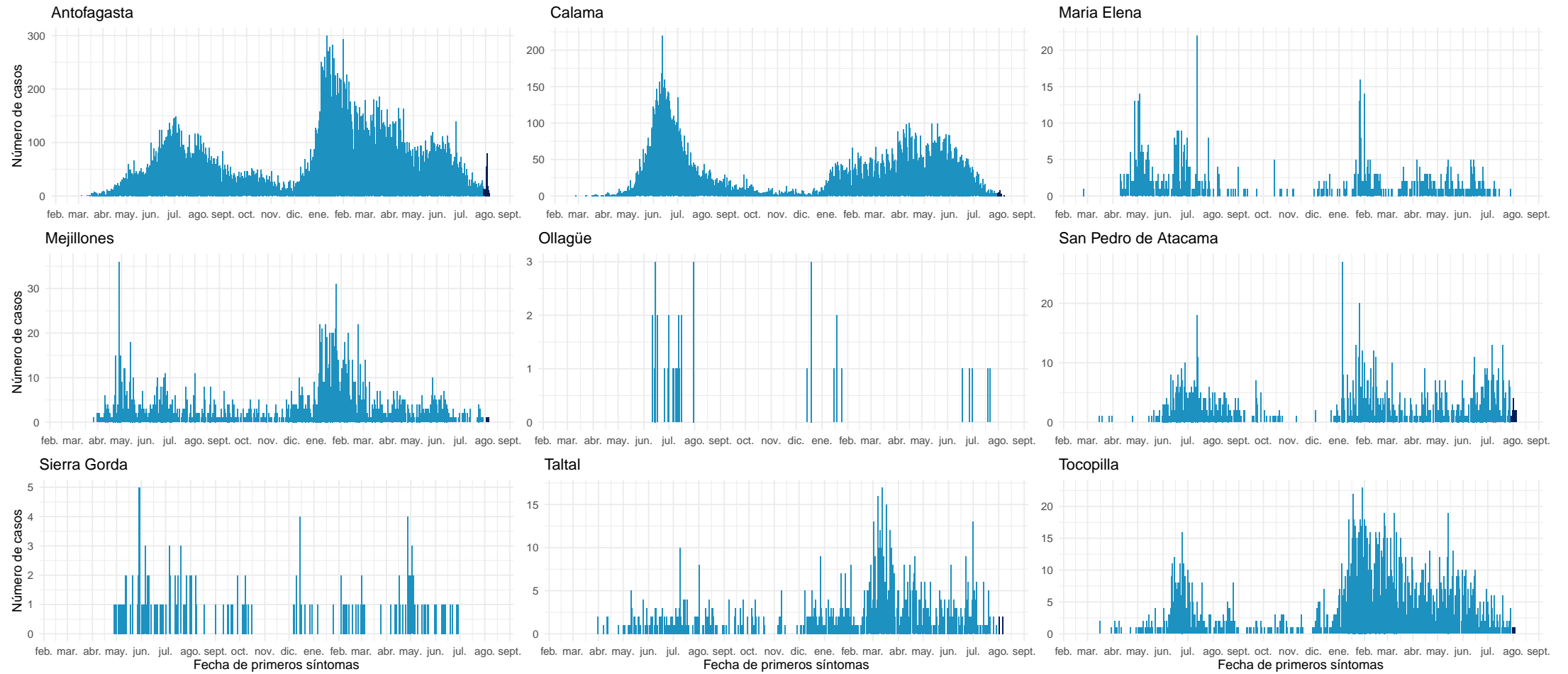

Datos provisionales al 08-08-2021

Fuente: Sistema de notificación EPIVIGILA, Dpto. de Epidemiología, MINSAL.

4.2.4. Atacama

Tabla 8: Resumen de indicadores comunales y casos de COVID-19 según semana epidemiológica por fecha de inicio de síntomas, notificación o toma de muestra y comuna de residencia. Región de Atacama, al 08-08-2021.

Comunas	Población	Casos Acumulados		Casos Actuales		Casos Activos	
		Nº	Tasa de Incidencia	Nº	Tasa de Incidencia	Nº	Tasa de Incidencia
Alto del Carmen	5.729	266	4.643,0	1	17,5	1	17,5
Caldera	19.426	1.574	8.102,5	7	36,0	6	30,9
Chañaral	13.164	1.033	7.847,2	3	22,8	3	22,8
Copiapó	171.766	16.065	9.352,8	87	50,7	84	48,9
Diego de Almagro	14.358	1.318	9.179,6	1	7,0	1	7,0
Freirina	7.681	678	8.827,0	0	0,0	0	0,0
Huasco	11.264	847	7.519,5	7	62,1	7	62,1
Tierra Amarilla	14.312	1.485	10.375,9	5	34,9	5	34,9
Vallenar	57.009	5.088	8.924,9	25	43,9	25	43,9
Desconocido	—	110	0,0	0	0,0	0	0,0
Total	314.709	28.464	9.044,5	136	43,2	132	41,9

Datos provisorios al 08-08-2021

*Se contabilizan todos los casos con información completa de comuna de residencia y semana epidemiológica de inicio de síntomas (o de notificación en casos asintomáticos). Datos faltantes se excluyen del análisis. Dado que en la mayoría de los casos los síntomas anteceden la confirmación diagnóstica, los casos presentados en semanas epidemiológicas anteriores pueden aumentar en base a fecha de inicio de síntomas. Los casos desconocidos son reportados en base a la región de notificación o de toma de muestra, y no necesariamente residen en ella.

Tasa de incidencia por 100.000 habitantes.

Fuente: Sistema de notificación EPIVIGILA, Dpto. de Epidemiología, MINSAL.

Figura 22: Curva epidémica de casos COVID-19 según comuna de residencia, región de Atacama, al 08-08-2021 (casos activos en azul oscuro).

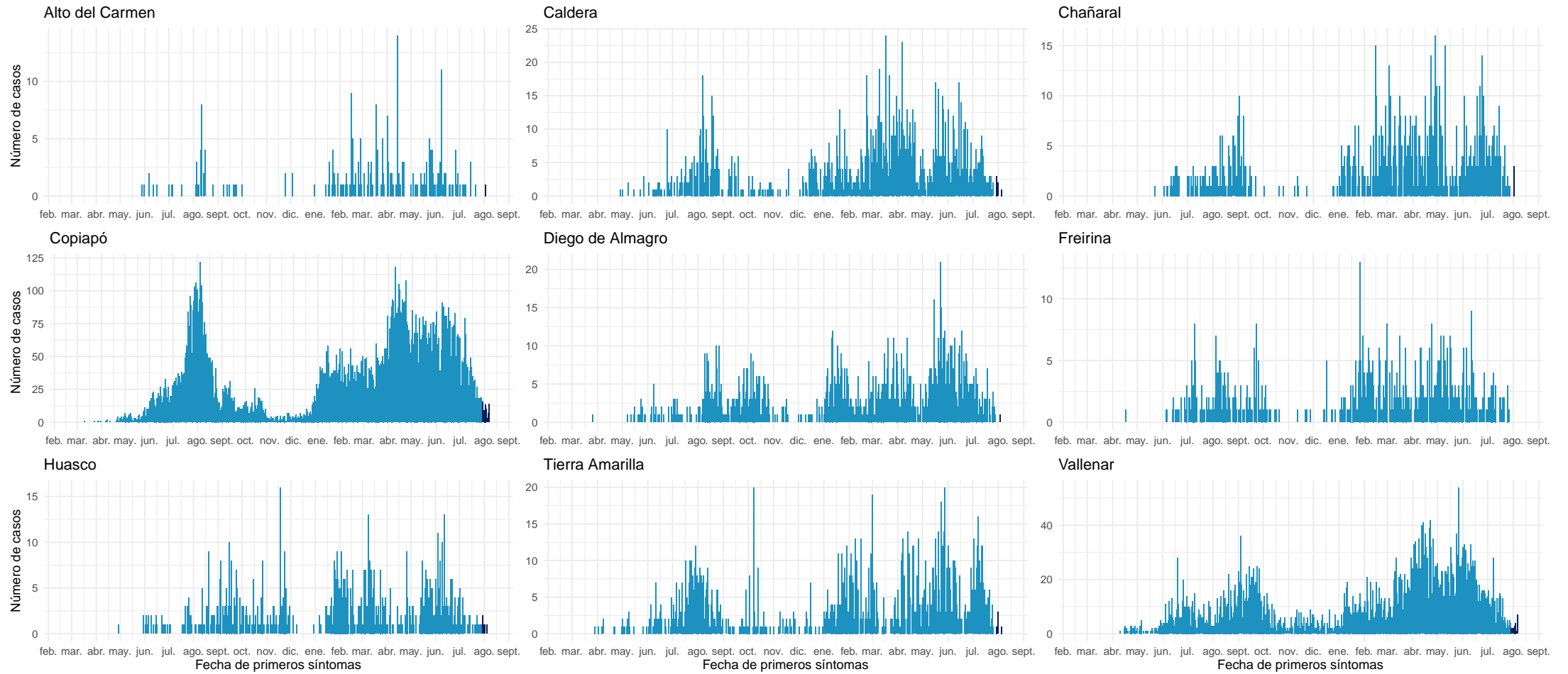

Datos provisionarios al 08-08-2021

Fuente: Sistema de notificación EPIVIGILA, Dpto. de Epidemiología, MINSAL.

4.2.5. Coquimbo

Tabla 9: Resumen de indicadores comunales y casos de COVID-19 según semana epidemiológica por fecha de inicio de síntomas, notificación o toma de muestra y comuna de residencia. Región de Coquimbo, al 08-08-2021 .

Comunas	Población	Casos Acumulados		Casos Actuales		Casos Activos	
		Nº	Tasa de Incidencia	Nº	Tasa de Incidencia	Nº	Tasa de Incidencia
Andacollo	11.791	573	4.859,6	4	33,9	4	33,9
Canela	9.546	475	4.975,9	3	31,4	3	31,4
Combarbalá	13.884	777	5.596,4	5	36,0	5	36,0
Coquimbo	256.735	16.731	6.516,8	80	31,2	80	31,2
Illapel	32.801	2.352	7.170,5	14	42,7	14	42,7
La Higuera	4.450	386	8.674,2	2	44,9	2	44,9
La Serena	249.656	16.611	6.653,6	82	32,8	82	32,8
Los Vilos	23.374	1.819	7.782,2	14	59,9	14	59,9
Monte Patria	32.527	1.996	6.136,4	9	27,7	9	27,7
Ovalle	121.269	9.418	7.766,2	39	32,2	39	32,2
Paiguano	4.675	343	7.336,9	2	42,8	2	42,8
Punitaqui	12.165	956	7.858,6	7	57,5	7	57,5
Río Hurtado	4.372	235	5.375,1	0	0,0	0	0,0
Salamanca	29.110	1.789	6.145,7	12	41,2	12	41,2
Vicuña	29.741	2.012	6.765,1	6	20,2	6	20,2
Desconocido	—	272	0,0	1	0,0	1	0,0
Total	836.096	56.745	6.786,9	280	33,5	280	33,5

Datos provisorios al 08-08-2021

*Se contabilizan todos los casos con información completa de comuna de residencia y semana epidemiológica de inicio de síntomas (o de notificación en casos asintomáticos). Datos faltantes se excluyen del análisis. Dado que en la mayoría de los casos los síntomas anteceden la confirmación diagnóstica, los casos presentados en semanas epidemiológicas anteriores pueden aumentar en base a fecha de inicio de síntomas. Los casos desconocidos son reportados en base a la región de notificación o de toma de muestra, y no necesariamente residen en ella.

Tasa de incidencia por 100.000 habitantes.

Fuente: Sistema de notificación EPIVIGILA, Dpto. de Epidemiología, MINSAL.

Figura 23: Curva epidémica de casos COVID-19 según comuna de residencia, región de Coquimbo, al 08-08-2021 (casos activos en azul oscuro).

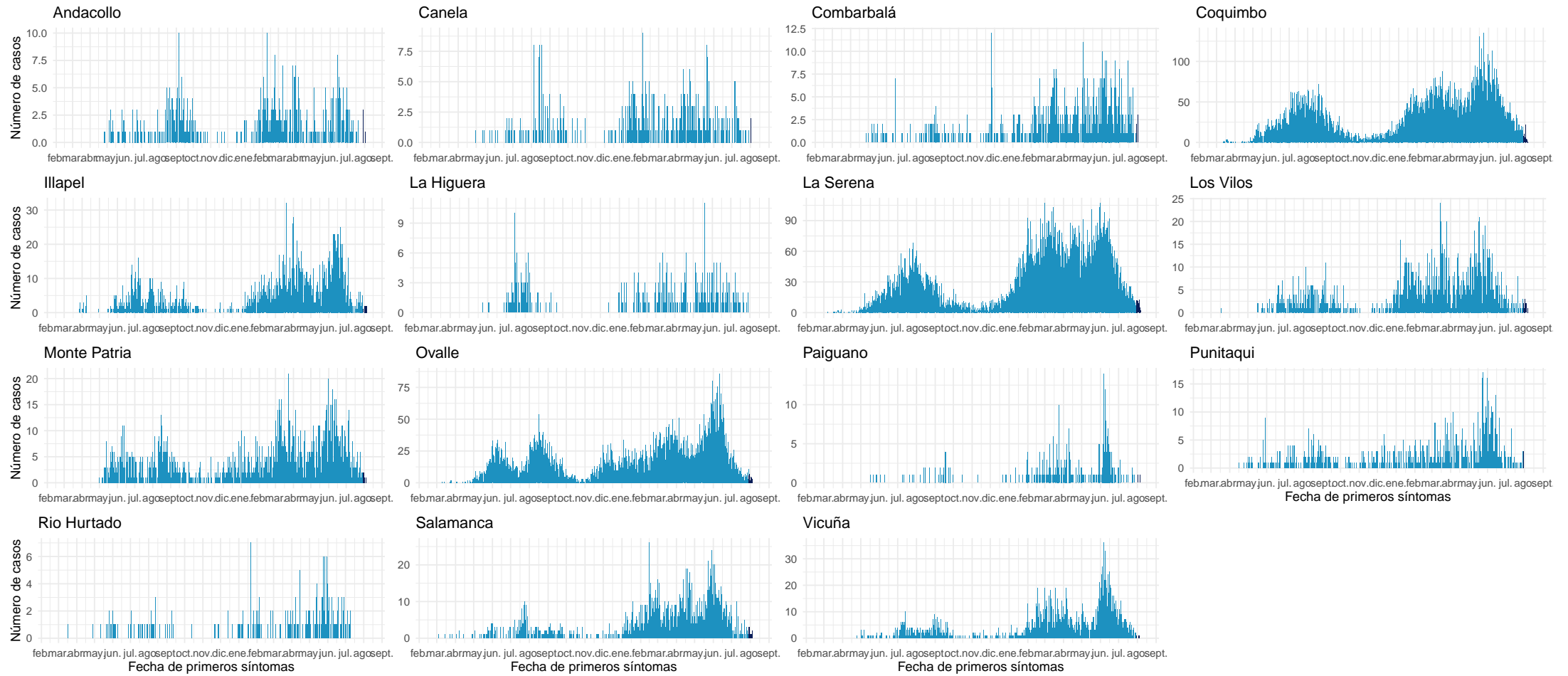

Datos provisorios al 08-08-2021

Fuente: Sistema de notificación EPIVIGILA, Dpto. de Epidemiología, MINSAL.

4.2.6. Valparaíso

Tabla 10: Resumen de indicadores comunales y casos de COVID-19 según semana epidemiológica por fecha de inicio de síntomas, notificación o toma de muestra y comuna de residencia. Región de Valparaíso, al 08-08-2021 .

Comunas	Población	Casos Acumulados		Casos Actuales		Casos Activos	
		Nº	Tasa de Incidencia	Nº	Tasa de Incidencia	Nº	Tasa de Incidencia
Algarrobo	15.174	1.153	7.598,5	18	118,6	18	118,6
Cabildo	20.663	1.534	7.423,9	7	33,9	7	33,9
Calera	53.591	5.076	9.471,7	24	44,8	24	44,8
Calle Larga	16.482	1.296	7.863,1	2	12,1	2	12,1
Cartagena	25.357	2.316	9.133,6	28	110,4	28	110,4
Casablanca	29.170	2.353	8.066,5	4	13,7	3	10,3
Catemu	15.213	1.222	8.032,6	13	85,5	13	85,5
Con Con	45.889	3.478	7.579,2	22	47,9	22	47,9
El Quisco	17.742	1.389	7.828,9	12	67,6	12	67,6
El Tabo	14.338	1.389	9.687,5	13	90,7	13	90,7
Hijuelas	19.099	1.388	7.267,4	4	20,9	4	20,9
Isla de Pascua	8.277	9	108,7	0	0,0	0	0,0
Juan Fernández	1.033	1	96,8	0	0,0	0	0,0
La Cruz	25.321	1.919	7.578,7	8	31,6	8	31,6
La Ligua	37.739	3.190	8.452,8	16	42,4	16	42,4
Limache	49.931	4.165	8.341,5	35	70,1	35	70,1
Llaillay	26.533	2.277	8.581,8	9	33,9	9	33,9
Los Andes	68.093	5.870	8.620,6	19	27,9	18	26,4
Nogales	23.490	1.904	8.105,6	9	38,3	9	38,3
Olmué	19.266	1.438	7.463,9	32	166,1	32	166,1
Panquehue	7.633	549	7.192,5	4	52,4	4	52,4
Papudo	6.201	520	8.385,7	7	112,9	7	112,9
Petorca	10.558	729	6.904,7	2	18,9	2	18,9
Puchuncaví	20.071	1.460	7.274,2	10	49,8	10	49,8
Putendo	17.645	1.203	6.817,8	7	39,7	7	39,7
Quillota	97.572	8.259	8.464,5	36	36,9	36	36,9
Quilpue	167.085	13.122	7.853,5	44	26,3	44	26,3
Quintero	36.135	2.816	7.793,0	26	72,0	26	72,0
Rinconada	11.263	782	6.943,1	1	8,9	1	8,9
San Antonio	96.761	8.577	8.864,1	56	57,9	55	56,8
San Esteban	20.643	1.401	6.786,8	8	38,8	8	38,8
San Felipe	83.494	6.741	8.073,6	42	50,3	42	50,3
Santa María	16.367	1.347	8.230,0	4	24,4	4	24,4
Santo Domingo	11.934	899	7.533,1	18	150,8	18	150,8
Valparaíso	315.732	33.266	10.536,2	113	35,8	113	35,8
Villa Alemana	139.310	11.592	8.321,0	44	31,6	44	31,6
Viña del Mar	361.371	31.713	8.775,7	134	37,1	132	36,5
Zapallar	7.994	586	7.330,5	4	50,0	4	50,0
Desconocido	—	1.283	0,0	11	0,0	11	0,0
Total	1.960.170	170.212	8.683,5	846	43,2	841	42,9

Datos provisorios al 08-08-2021

*Se contabilizan todos los casos con información completa de comuna de residencia y semana epidemiológica de inicio de síntomas (o de notificación en casos asintomáticos). Datos faltantes se excluyen del análisis. Dado que en la mayoría de los casos los síntomas anteceden la confirmación diagnóstica, los casos presentados en semanas epidemiológicas anteriores pueden aumentar en base a fecha de inicio de síntomas. Los casos desconocidos son reportados en base a la región de notificación o de toma de muestra, y no necesariamente residen en ella.

Tasa de incidencia por 100.000 habitantes.

Fuente: Sistema de notificación EPIVIGILA, Dpto. de Epidemiología, MINSAL.

Figura 24: Curva epidémica de casos COVID-19 según comuna de residencia, región de Valparaíso, al 08-08-2021 (casos activos en azul oscuro).

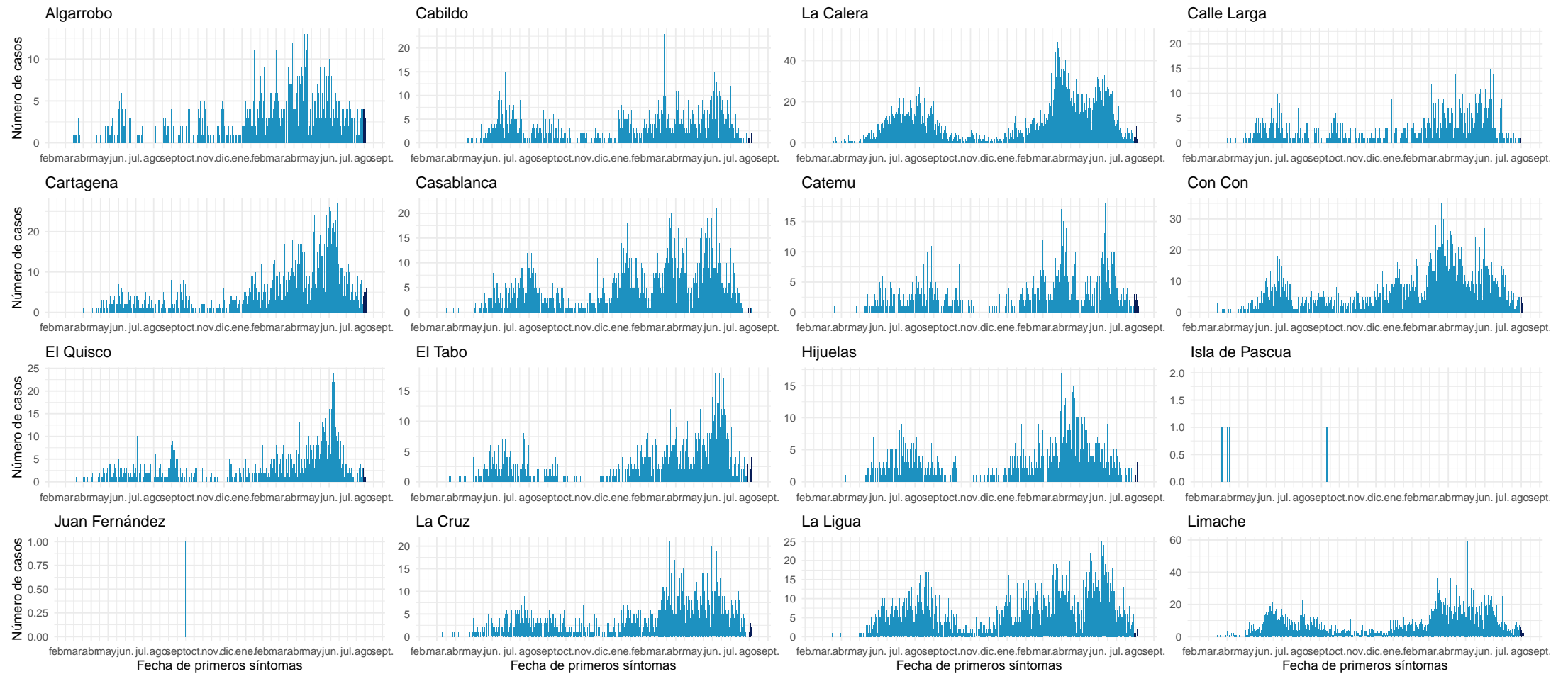

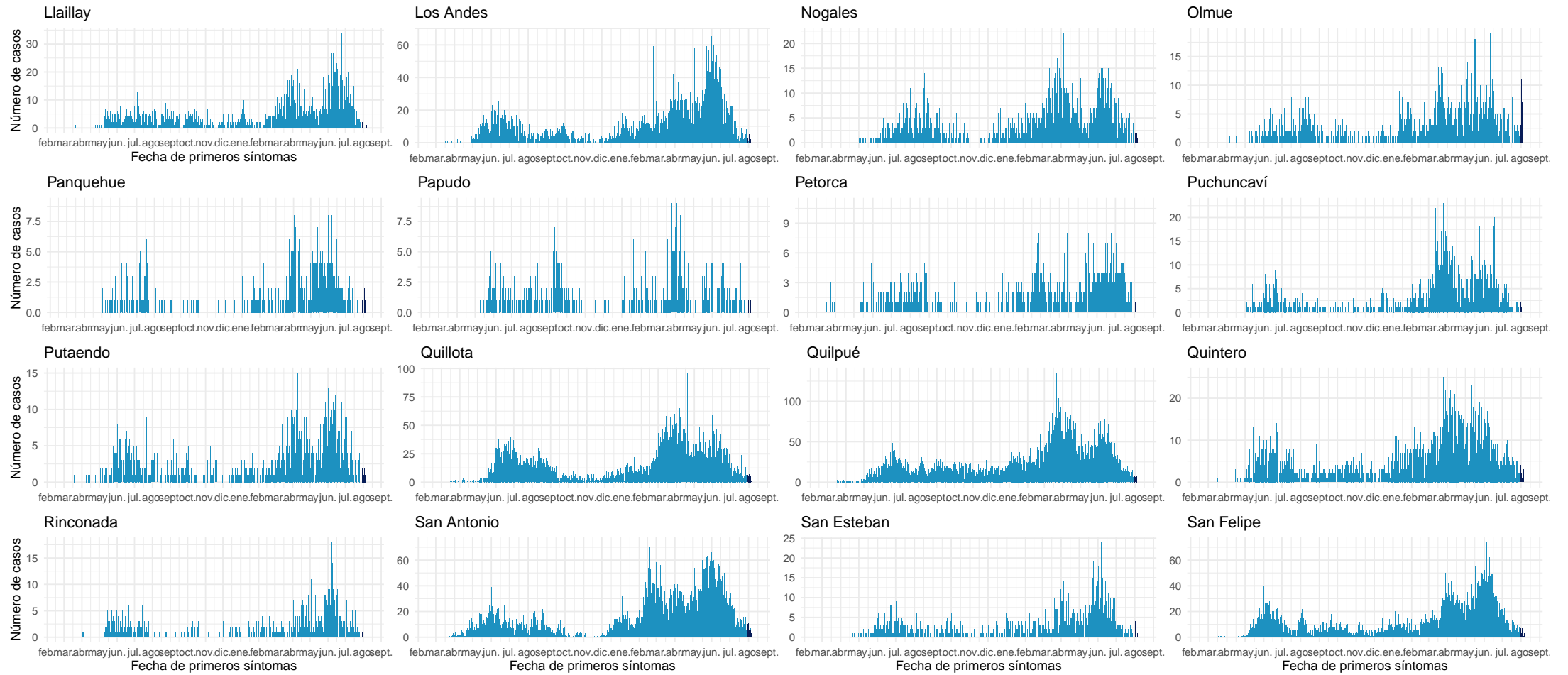

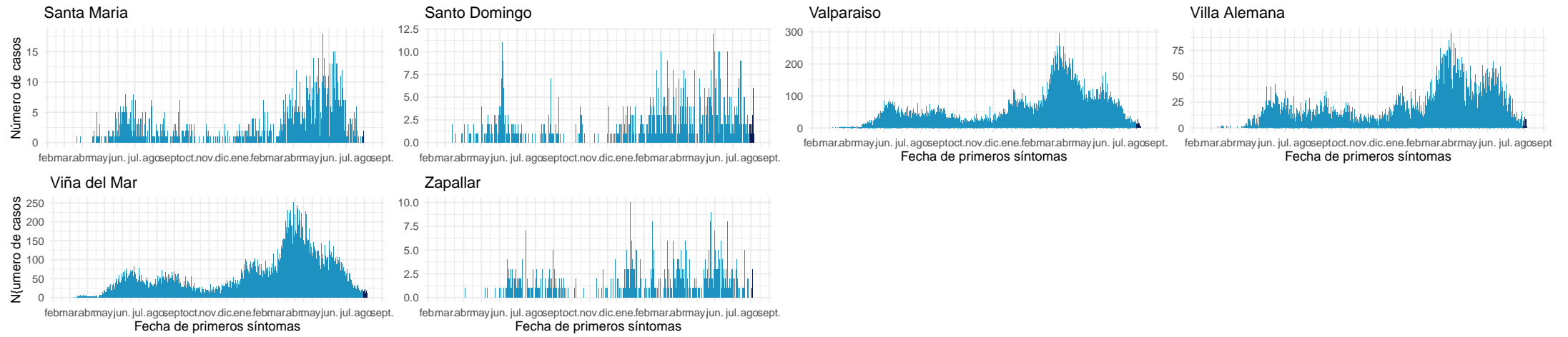

Datos provisionarios al 08-08-2021

Fuente: Sistema de notificación EPIVIGILA, Dpto. de Epidemiología, MINSAL.

4.2.7. Metropolitana

Tabla 11: Resumen de indicadores comunales y casos de COVID-19 según semana epidemiológica por fecha de inicio de síntomas, notificación o toma de muestra y comuna de residencia. Región Metropolitana, al 08-08-2021 .

Comunas	Población	Casos Acumulados		Casos Actuales		Casos Activos	
		Nº	Tasa de Incidencia	Nº	Tasa de Incidencia	Nº	Tasa de Incidencia
Alhué	7.405	790	10.668,5	2	27,0	2	27,0
Buín	109.641	10.651	9.714,4	62	56,5	62	56,5
Calera de Tango	28.525	2.400	8.413,7	27	94,7	27	94,7
Cerrillos	88.956	8.350	9.386,7	31	34,8	31	34,8
Cerro Navia	142.465	18.011	12.642,4	73	51,2	72	50,5
Colina	180.353	15.243	8.451,8	68	37,7	68	37,7
Conchalí	139.195	14.594	10.484,6	52	37,4	52	37,4
Curacaví	36.430	3.785	10.389,8	40	109,8	40	109,8
El Bosque	172.000	21.238	12.347,7	53	30,8	52	30,2
El Monte	40.014	4.007	10.014,0	13	32,5	13	32,5
Estación Central	206.792	18.185	8.793,9	79	38,2	79	38,2
Huechuraba	112.528	9.951	8.843,1	41	36,4	41	36,4
Independencia	142.065	14.542	10.236,2	35	24,6	33	23,2
Isla de Maipo	40.171	4.038	10.052,0	14	34,9	14	34,9
La Cisterna	100.434	10.202	10.157,9	44	43,8	44	43,8
La Florida	402.433	42.618	10.590,1	181	45,0	180	44,7
La Granja	122.557	16.935	13.818,1	64	52,2	64	52,2
La Pintana	189.335	26.138	13.805,2	74	39,1	74	39,1
La Reina	100.252	7.244	7.225,8	73	72,8	72	71,8
Lampa	126.898	10.615	8.365,0	46	36,2	46	36,2
Las Condes	330.759	19.107	5.776,7	124	37,5	122	36,9
Lo Barnechea	124.076	9.710	7.825,8	69	55,6	69	55,6
Lo Espejo	103.865	10.979	10.570,5	27	26,0	26	25,0
Lo Prado	104.403	13.985	13.395,2	55	52,7	55	52,7
Macul	134.635	13.758	10.218,7	68	50,5	68	50,5
Maipú	578.605	47.077	8.136,3	222	38,4	218	37,7
Maria Pinto	14.926	1.555	10.418,1	16	107,2	16	107,2
Melipilla	141.612	12.523	8.843,2	80	56,5	80	56,5
Ñuñoa	250.192	16.976	6.785,2	93	37,2	91	36,4
Padre Hurtado	74.188	8.030	10.823,9	49	66,0	48	64,7
Paine	82.766	7.548	9.119,7	57	68,9	57	68,9
Pedro Aguirre Cerda	107.803	12.837	11.907,8	35	32,5	35	32,5
Peñaflor	101.058	9.226	9.129,4	54	53,4	54	53,4
Peñalolén	266.798	32.015	11.999,7	147	55,1	144	54,0
Pirque	30.433	3.341	10.978,2	31	101,9	31	101,9
Providencia	157.749	9.835	6.234,6	56	35,5	56	35,5
Pudahuel	253.139	28.319	11.187,1	91	35,9	91	35,9

Continúa en la siguiente página

Tabla 11: Resumen de indicadores comunales y casos de COVID-19 según semana epidemiológica por fecha de inicio de síntomas, notificación o toma de muestra y comuna de residencia. Región Metropolitana, al 08-08-2021 .

Comunas	Población	Casos Acumulados		Casos Actuales		Casos Activos	
		Nº	Tasa de Incidencia	Nº	Tasa de Incidencia	Nº	Tasa de Incidencia
Puente Alto	645.909	73.137	11.323,1	283	43,8	283	43,8
Quilicura	254.694	22.203	8.717,5	118	46,3	117	45,9
Quinta Normal	136.368	16.194	11.875,2	108	79,2	108	79,2
Recoleta	190.075	18.944	9.966,6	56	29,5	56	29,5
Renca	160.847	24.422	15.183,4	106	65,9	101	62,8
San Bernardo	334.836	35.615	10.636,6	123	36,7	123	36,7
San Joaquín	103.485	13.392	12.941,0	48	46,4	48	46,4
San José de Maipo	18.644	1.867	10.013,9	7	37,5	7	37,5
San Miguel	133.059	15.544	11.682,0	85	63,9	85	63,9
San Pedro	11.953	982	8.215,5	0	0,0	0	0,0
San Ramón	86.510	10.947	12.654,0	40	46,2	40	46,2
Santiago	503.147	43.733	8.691,9	199	39,6	199	39,6
Talagante	81.838	5.393	6.589,8	24	29,3	24	29,3
Tiltil	21.477	1.817	8.460,2	16	74,5	16	74,5
Vitacura	96.774	5.236	5.410,5	58	59,9	58	59,9
Desconocido	—	14.459	0,0	128	0,0	128	0,0
Total	8.125.072	820.243	10.095,2	3.745	46,1	3.720	45,8

Datos provisorios al 08-08-2021

*Se contabilizan todos los casos con información completa de comuna de residencia y semana epidemiológica de inicio de síntomas (o de notificación en casos asintomáticos). Datos faltantes se excluyen del análisis. Un caso de residencia en Las Condes no se visualiza en la tabla según fecha de inicio de síntomas ya que corresponde a la semana epidemiológica 8. Dado que en la mayoría de los casos los síntomas anteceden la confirmación diagnóstica, los casos presentados en semanas epidemiológicas anteriores pueden aumentar en base a fecha de inicio de síntomas. Los casos desconocidos son reportados en base a la región de notificación o de toma de muestra, y no necesariamente residen en ella.

Tasa de incidencia por 100.000 habitantes.

Fuente: Sistema de notificación EPIVIGILA, Dpto. de Epidemiología, MINSAL.

Figura 25: Curva epidémica de casos COVID-19 según comuna de residencia, región Metropolitana, al 08-08-2021 (casos activos en azul oscuro).

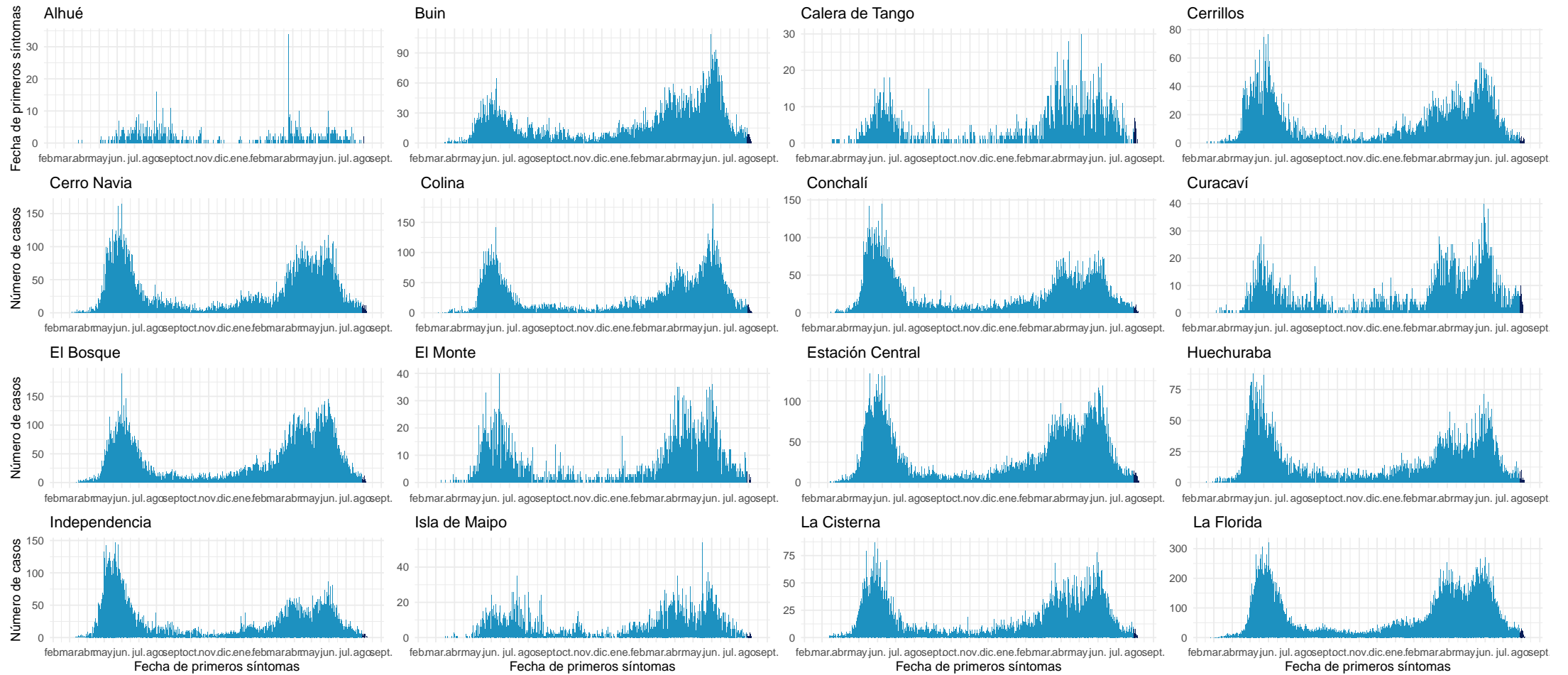

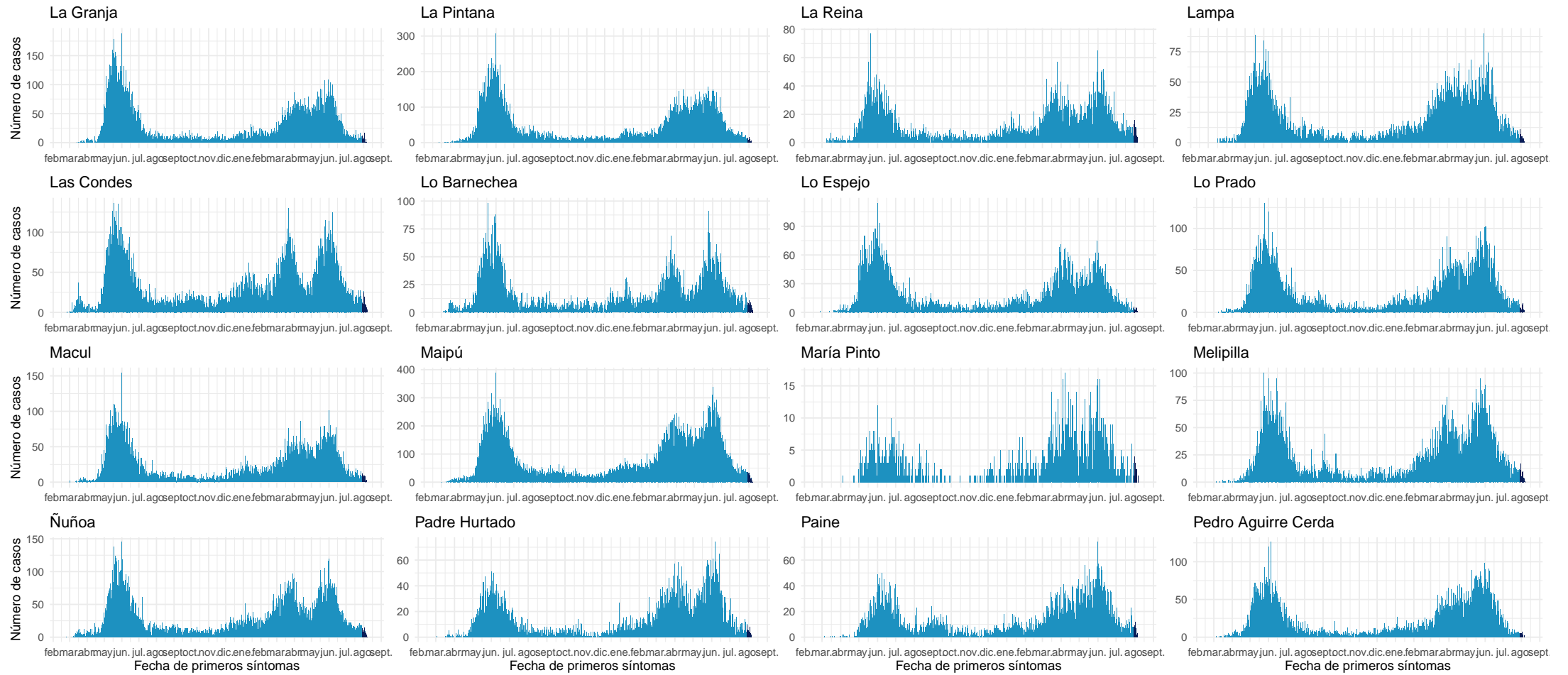

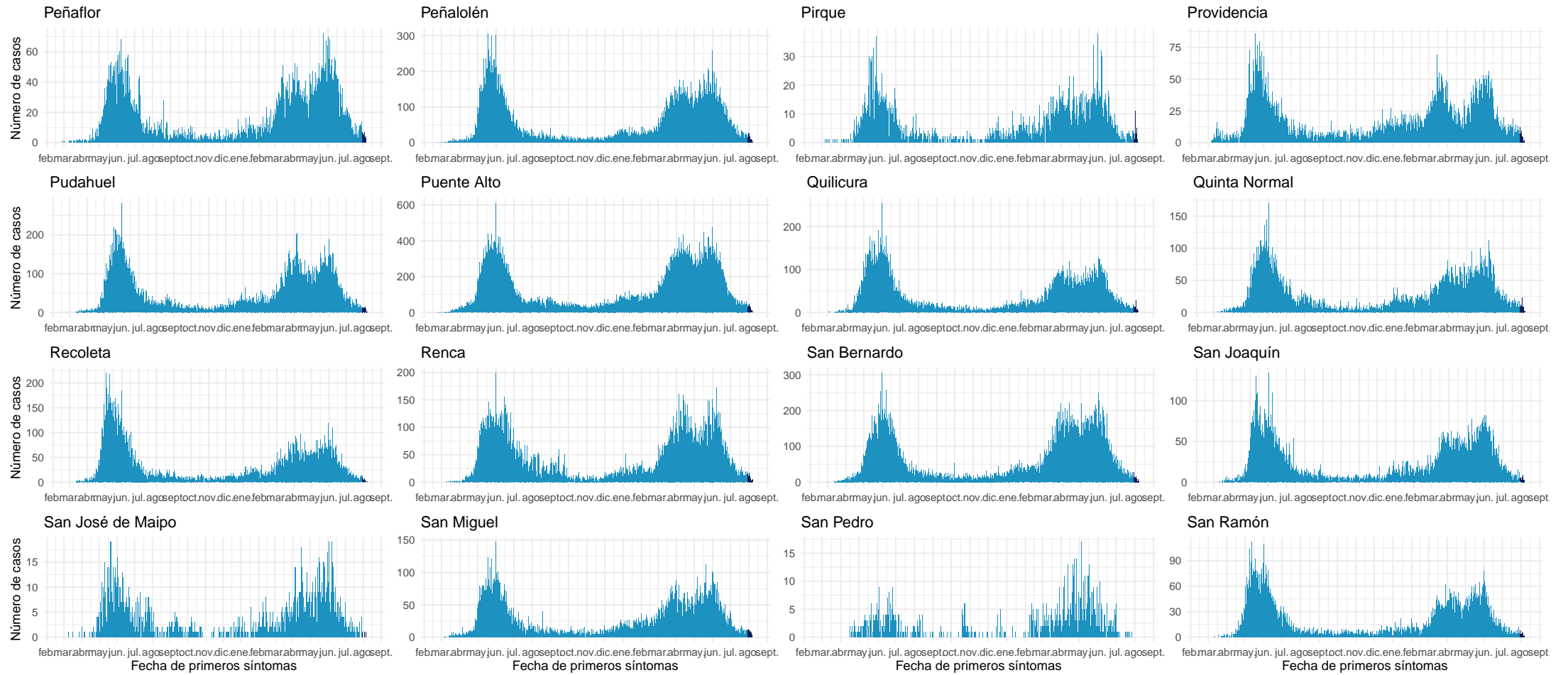

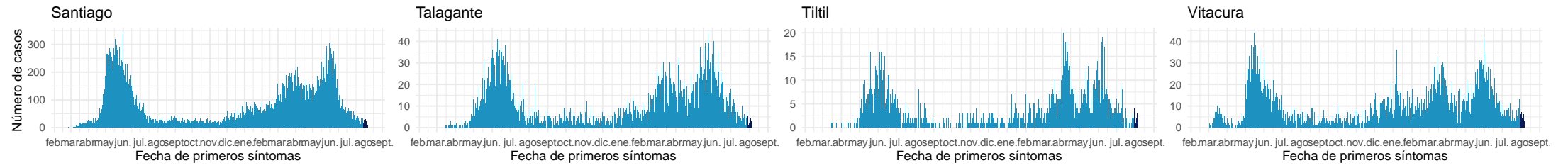

Datos provisorios al 08-08-2021

Fuente: Sistema de notificación EPIVIGILA, Dpto. de Epidemiología, MINSAL.

4.2.8. Libertador General Bernardo O'Higgins

Tabla 12: Resumen de indicadores comunales y casos de COVID-19 según semana epidemiológica por fecha de inicio de síntomas, notificación o toma de muestra y comuna de residencia. Región Del Libertador General Bernardo O'Higgins, al 08-08-2021 .

Comunas	Población	Casos Acumulados		Casos Actuales		Casos Activos	
		Nº	Tasa de Incidencia	Nº	Tasa de Incidencia	Nº	Tasa de Incidencia
Chepica	15.925	1.184	7.434,9	2	12,6	2	12,6
Chimbarongo	37.696	2.327	6.173,1	7	18,6	7	18,6
Codegua	14.096	1.119	7.938,4	1	7,1	1	7,1
Coinco	7.831	596	7.610,8	4	51,1	4	51,1
Coltauco	21.263	1.493	7.021,6	2	9,4	2	9,4
Doñihue	22.700	1.859	8.189,4	1	4,4	1	4,4
Graneros	36.504	3.273	8.966,1	10	27,4	10	27,4
La Estrella	3.114	205	6.583,2	0	0,0	0	0,0
Las Cabras	26.749	2.577	9.634,0	5	18,7	5	18,7
Litueche	6.765	600	8.869,2	1	14,8	1	14,8
Lolol	7.289	307	4.211,8	1	13,7	1	13,7
Machalí	59.913	3.963	6.614,6	13	21,7	13	21,7
Malloa	14.163	1.136	8.020,9	2	14,1	2	14,1
Marchihue	7.632	527	6.905,1	0	0,0	0	0,0
Mostazal	27.462	2.107	7.672,4	8	29,1	6	21,8
Nancagua	19.141	1.466	7.659,0	7	36,6	7	36,6
Navidad	6.904	506	7.329,1	0	0,0	0	0,0
Olivar	14.624	1.435	9.812,6	0	0,0	0	0,0
Palmilla	13.299	910	6.842,6	0	0,0	0	0,0
Paredones	6.349	499	7.859,5	15	236,3	15	236,3
Peralillo	11.848	914	7.714,4	2	16,9	2	16,9
Peumo	14.952	1.240	8.293,2	0	0,0	0	0,0
Pichidegua	20.743	1.832	8.831,9	0	0,0	0	0,0
Pichilemu	17.882	1.199	6.705,1	3	16,8	3	16,8
Placilla	9.164	767	8.369,7	1	10,9	1	10,9
Pumanque	3.531	254	7.193,4	0	0,0	0	0,0
Quinta de Tilcoco	13.877	883	6.363,0	2	14,4	2	14,4
Rancagua	265.211	24.942	9.404,6	80	30,2	80	30,2
Rengo	63.710	5.751	9.026,8	18	28,3	18	28,3
Requínoa	30.371	2.508	8.257,9	22	72,4	22	72,4
San Fernando	78.642	6.979	8.874,4	21	26,7	21	26,7
San Vicente	50.617	4.271	8.437,9	5	9,9	5	9,9
Santa Cruz	41.096	2.637	6.416,7	1	2,4	1	2,4
Desconocido	—	375	0,0	1	0,0	1	0,0
Total	991.063	82.641	8.338,6	235	23,7	233	23,5

Datos provisorios al 08-08-2021

*Se contabilizan todos los casos con información completa de comuna de residencia y semana epidemiológica de inicio de síntomas (o de notificación en casos asintomáticos). Datos faltantes se excluyen del análisis. Dado que en la mayoría de los casos los síntomas anteceden la confirmación diagnóstica, los casos presentados en semanas epidemiológicas anteriores pueden aumentar en base a fecha de inicio de síntomas. Los casos desconocidos son reportados en base a la región de notificación o de toma de muestra, y no necesariamente residen en ella.

Tasa de incidencia por 100.000 habitantes.

Fuente: Sistema de notificación EPIVIGILA, Dpto. de Epidemiología, MINSAL.

Figura 26: Curva epidémica de casos COVID-19 según comuna de residencia, región del Libertador General Bernardo O'Higgins, al 08-08-2021 (casos activos en azul oscuro).

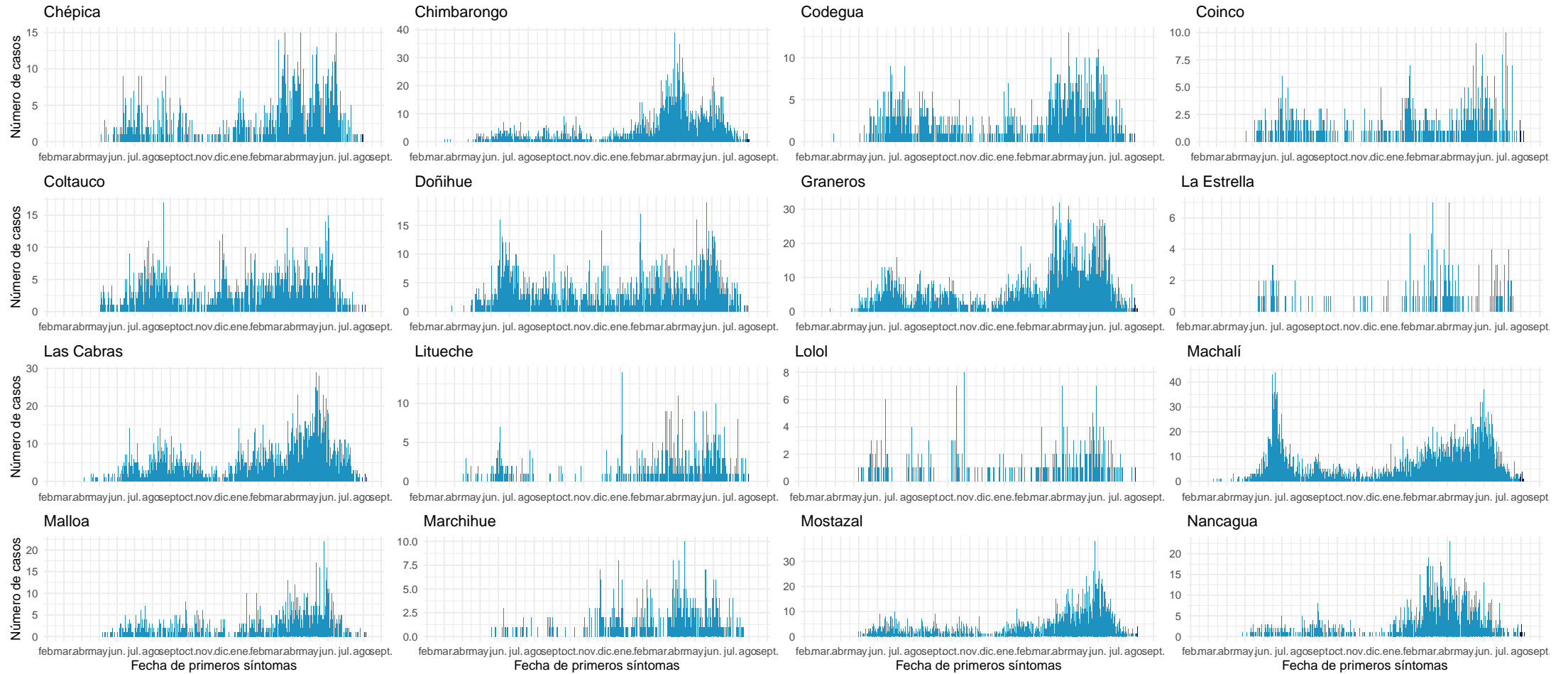

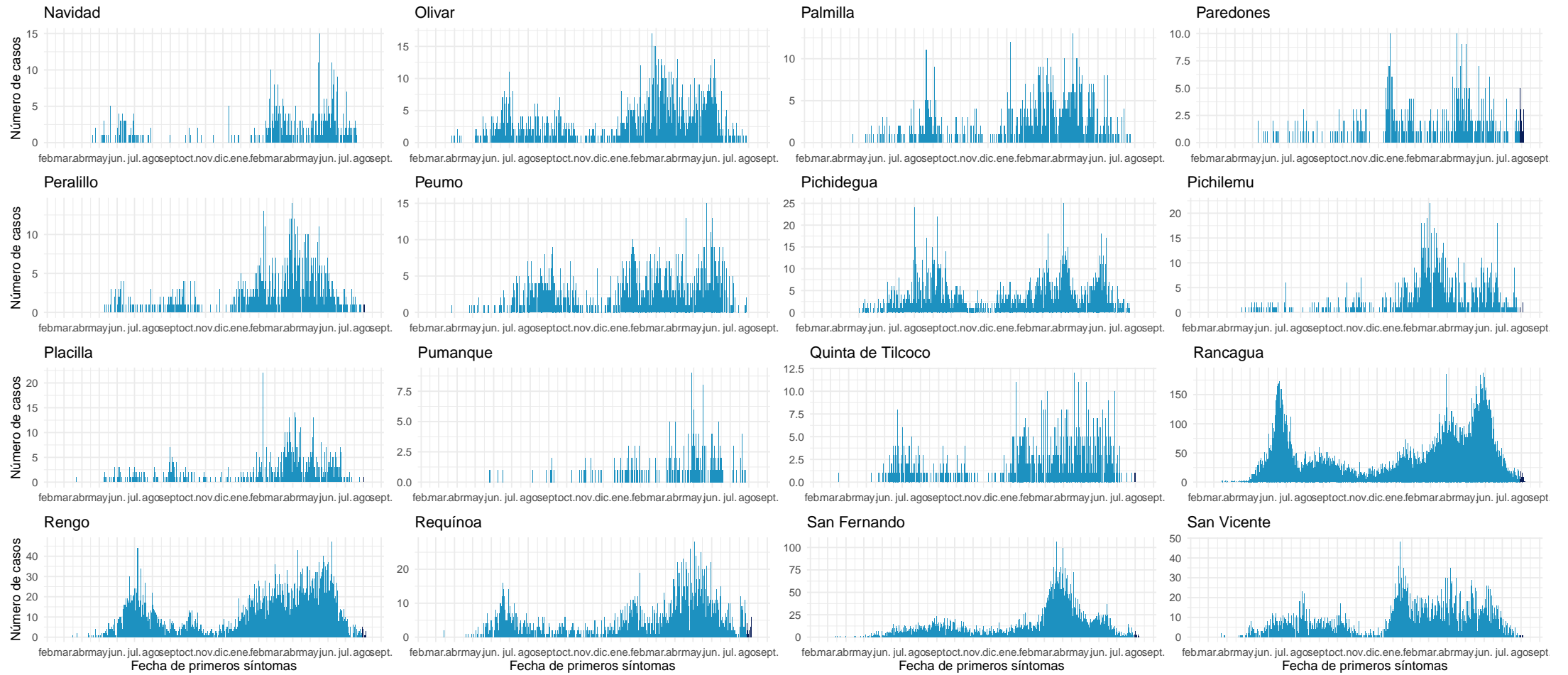

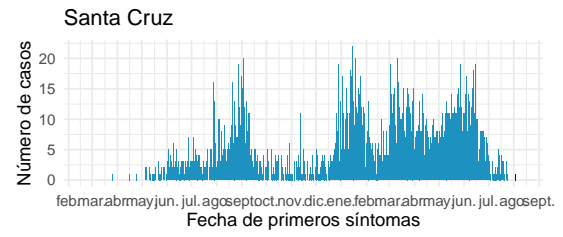

Datos provisionales al 08-08-2021

Fuente: Sistema de notificación EPIVIGILA, Dpto. de Epidemiología, MINSAL.

4.2.9. Maule

Tabla 13: Resumen de indicadores comunales y casos de COVID-19 según semana epidemiológica por fecha de inicio de síntomas, notificación o toma de muestra y comuna de residencia. Región de Maule, al 08-08-2021 .

Comunas	Población	Casos Acumulados		Casos Actuales		Casos Activos	
		Nº	Tasa de Incidencia	Nº	Tasa de Incidencia	Nº	Tasa de Incidencia
Cauquenes	44.143	2.835	6.422,3	39	88,3	39	88,3
Chanco	9.331	548	5.872,9	1	10,7	1	10,7
Colbún	22.565	2.365	10.480,8	3	13,3	3	13,3
Constitución	50.348	5.041	10.012,3	16	31,8	16	31,8
Curepto	9.426	667	7.076,2	6	63,7	6	63,7
Curicó	163.626	19.778	12.087,3	47	28,7	47	28,7
Empedrado	4.206	351	8.345,2	3	71,3	3	71,3
Hualañé	10.222	854	8.354,5	10	97,8	10	97,8
Licantén	6.989	679	9.715,3	18	257,5	18	257,5
Linares	101.073	9.644	9.541,6	35	34,6	35	34,6
Longaví	32.810	3.553	10.829,0	10	30,5	10	30,5
Maule	60.000	5.176	8.626,7	14	23,3	14	23,3
Molina	49.800	5.052	10.144,6	17	34,1	17	34,1
Parral	44.544	4.251	9.543,4	12	26,9	12	26,9
Pelarco	9.083	861	9.479,2	19	209,2	19	209,2
Pelluhue	8.092	687	8.489,9	2	24,7	2	24,7
Pencahue	8.601	778	9.045,5	0	0,0	0	0,0
Rauco	11.248	1.340	11.913,2	3	26,7	3	26,7
Retiro	21.071	1.753	8.319,5	2	9,5	2	9,5
Río Claro	14.753	1.488	10.086,1	12	81,3	12	81,3
Romeral	16.170	1.946	12.034,6	4	24,7	4	24,7
Sagrada Familia	19.469	1.542	7.920,3	6	30,8	6	30,8
San Clemente	46.292	4.598	9.932,6	29	62,6	29	62,6
San Javier	49.451	5.063	10.238,4	37	74,8	37	74,8
San Rafael	9.959	1.200	12.049,4	3	30,1	3	30,1
Talca	236.724	21.305	8.999,9	124	52,4	124	52,4
Teno	30.850	3.231	10.473,3	8	25,9	8	25,9
Vichuquén	4.381	381	8.696,6	8	182,6	8	182,6
Villa Alegre	17.512	1.404	8.017,4	7	40,0	6	34,3
Yerbas Buenas	19.200	1.891	9.849,0	4	20,8	4	20,8
Desconocido	—	99	0,0	0	0,0	0	0,0
Total	1.131.939	110.361	9.749,7	499	44,1	498	44,0

Datos provisorios al 08-08-2021

*Se contabilizan todos los casos con información completa de comuna de residencia y semana epidemiológica de inicio de síntomas (o de notificación en casos asintomáticos). Datos faltantes se excluyen del análisis. Dado que en la mayoría de los casos los síntomas anteceden la confirmación diagnóstica, los casos presentados en semanas epidemiológicas anteriores pueden aumentar en base a fecha de inicio de síntomas. Los casos desconocidos son reportados en base a la región de notificación o de toma de muestra, y no necesariamente residen en ella.

Tasa de incidencia por 100.000 habitantes.

Fuente: Sistema de notificación EPIVIGILA, Dpto. de Epidemiología, MINSAL.

Figura 27: Curva epidémica de casos COVID-19 según comuna de residencia, región del Maule, al 08-08-2021 (casos activos en azul oscuro).

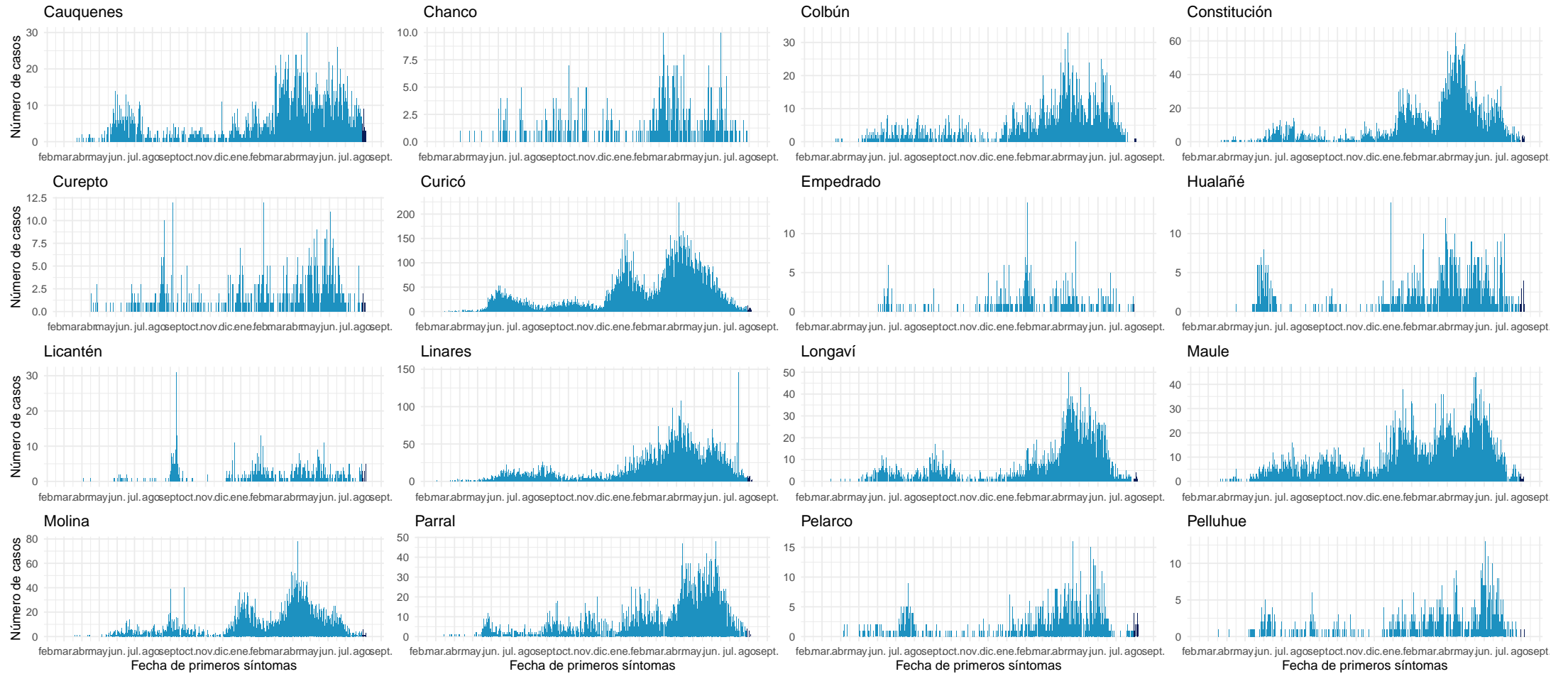

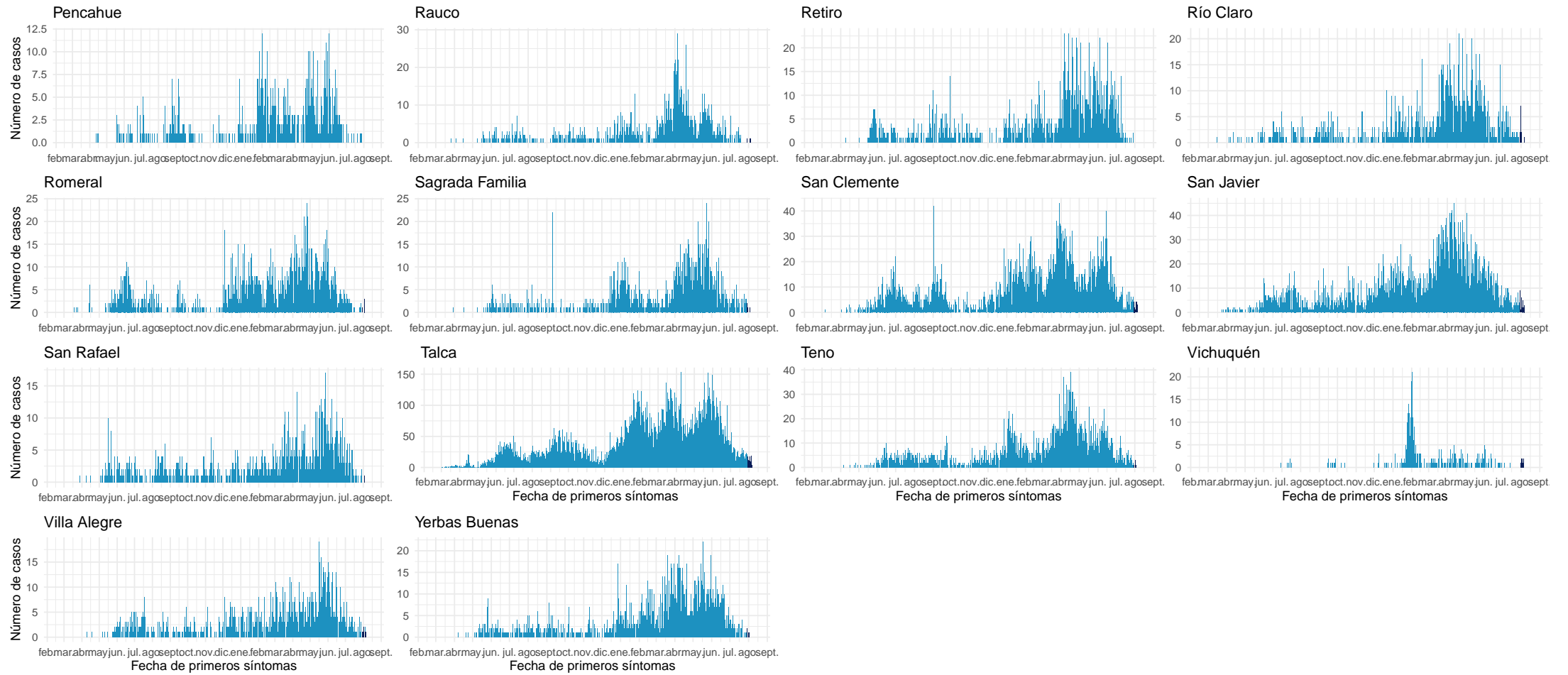

Datos provisorios al 08-08-2021

Fuente: Sistema de notificación EPIVIGILA, Dpto. de Epidemiología, MINSAL.

4.2.10. Ñuble

Tabla 14: Resumen de indicadores comunales y casos de COVID-19 según semana epidemiológica por fecha de inicio de síntomas, notificación o toma de muestra y comuna de residencia. Región de Ñuble, al 08-08-2021.

Comunas	Población	Casos Acumulados		Casos Actuales		Casos Activos	
		Nº	Tasa de Incidencia	Nº	Tasa de Incidencia	Nº	Tasa de Incidencia
Bulnes	22.607	2.128	9.413,0	13	57,5	13	57,5
Chillán	198.624	19.227	9.680,1	71	35,7	71	35,7
Chillán Viejo	33.827	2.777	8.209,4	13	38,4	12	35,5
Cobquecura	5.275	252	4.777,3	0	0,0	0	0,0
Coelemu	16.845	1.107	6.571,7	1	5,9	1	5,9
Coihueco	28.375	2.508	8.838,8	16	56,4	16	56,4
El Carmen	12.334	753	6.105,1	2	16,2	2	16,2
Ninhue	5.414	459	8.478,0	0	0,0	0	0,0
Ñiquén	11.567	1.156	9.993,9	0	0,0	0	0,0
Pemuco	8.639	735	8.507,9	4	46,3	3	34,7
Pinto	11.880	784	6.599,3	2	16,8	2	16,8
Portezuelo	4.940	330	6.680,2	1	20,2	1	20,2
Quillón	18.777	1.509	8.036,4	13	69,2	13	69,2
Quirihue	12.192	869	7.127,6	0	0,0	0	0,0
Ránquil	6.261	461	7.363,0	1	16,0	1	16,0
San Carlos	56.252	5.851	10.401,4	27	48,0	27	48,0
San Fabián	4.654	365	7.842,7	1	21,5	1	21,5
San Ignacio	16.624	1.247	7.501,2	8	48,1	8	48,1
San Nicolás	12.172	1.235	10.146,2	1	8,2	1	8,2
Treguaco	5.696	488	8.567,4	1	17,6	1	17,6
Yungay	18.596	1.292	6.947,7	1	5,4	1	5,4
Desconocido	—	45	0,0	1	0,0	1	0,0
Total	511.551	45.578	8.909,8	177	34,6	175	34,2

Datos provisorios al 08-08-2021

*Se contabilizan todos los casos con información completa de comuna de residencia y semana epidemiológica de inicio de síntomas (o de notificación en casos asintomáticos). Datos faltantes se excluyen del análisis. Dado que en la mayoría de los casos los síntomas anteceden la confirmación diagnóstica, los casos presentados en semanas epidemiológicas anteriores pueden aumentar en base a fecha de inicio de síntomas. Los casos desconocidos son reportados en base a la región de notificación o de toma de muestra, y no necesariamente residen en ella.

Tasa de incidencia por 100.000 habitantes. Fuente: Sistema de notificación EPIVIGILA, Dpto. de Epidemiología, MINSAL.

Figura 28: Curva epidémica de casos COVID-19 según comuna de residencia, región del Ñuble, al 08-08-2021 .

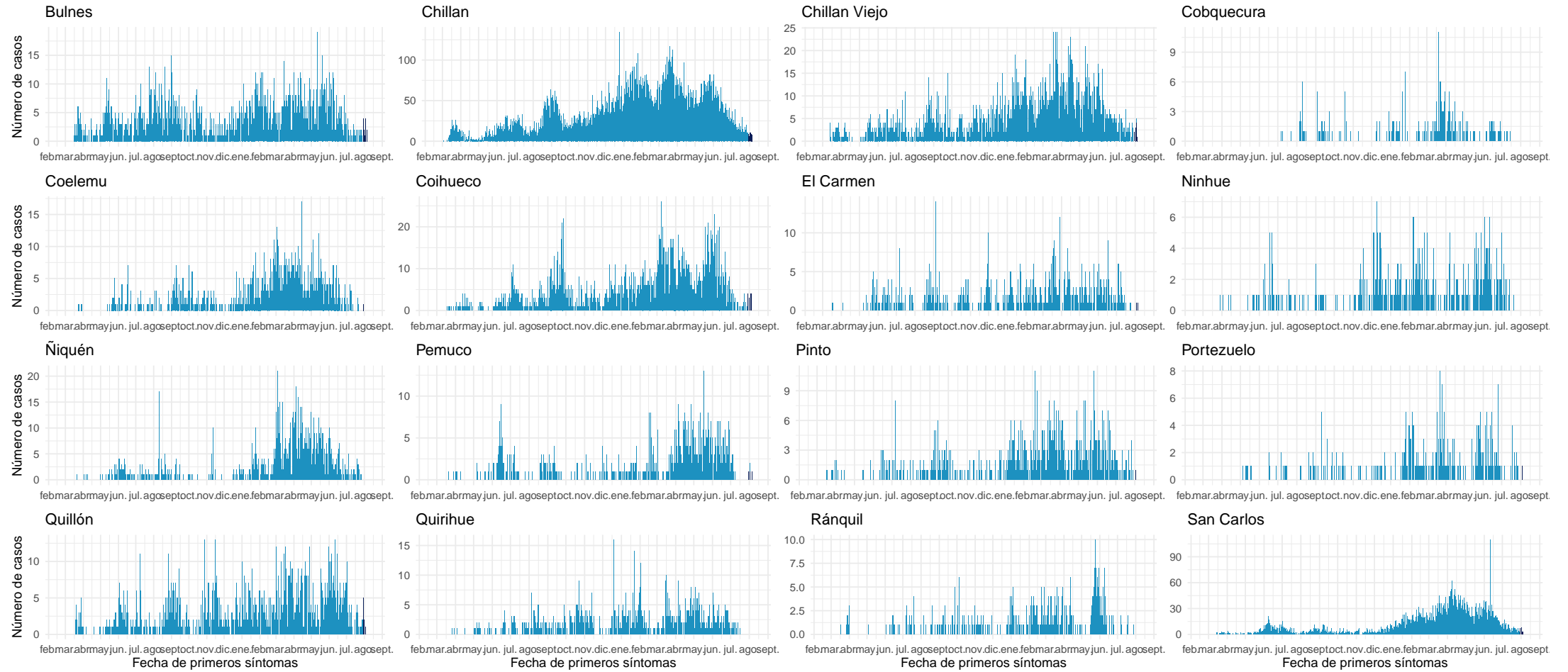

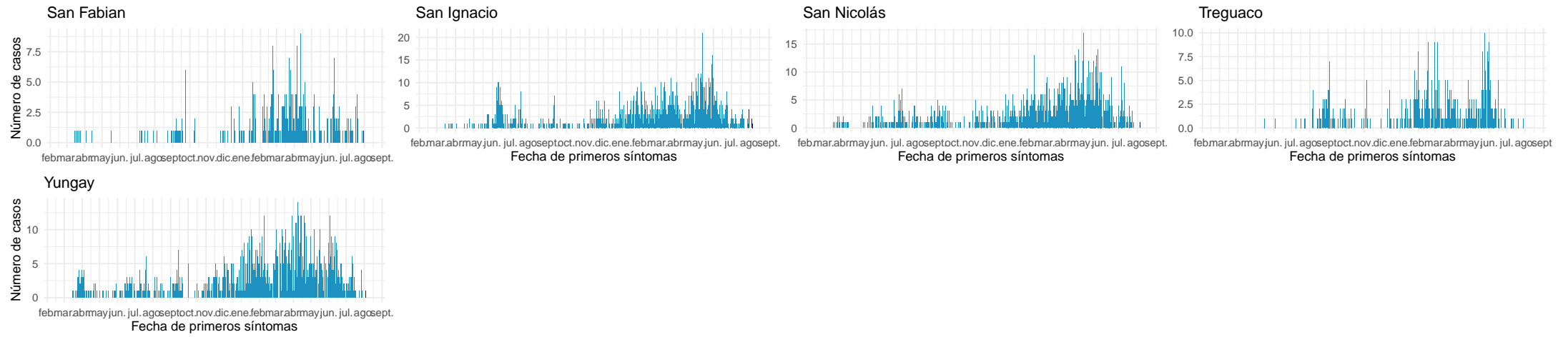

Datos provisorios al 08-08-2021

Fuente: Sistema de notificación EPIVIGILA, Dpto. de Epidemiología, MINSAL.

4.2.11. Biobío

Tabla 15: Resumen de indicadores comunales y casos de COVID-19 según semana epidemiológica por fecha de inicio de síntomas, notificación o toma de muestra y comuna de residencia. Región de Biobío, al 08-08-2021.

Comunas	Población	Casos Acumulados		Casos Actuales		Casos Activos	
		Nº	Tasa de Incidencia	Nº	Tasa de Incidencia	Nº	Tasa de Incidencia
Alto Biobío	6.775	1.016	14.996,3	3	44,3	3	44,3
Antuco	4.306	373	8.662,3	0	0,0	0	0,0
Arauco	38.679	5.045	13.043,3	20	51,7	20	51,7
Cabrero	30.725	3.017	9.819,4	1	3,3	1	3,3
Cañete	37.003	3.732	10.085,7	31	83,8	31	83,8
Chiguayante	91.180	9.662	10.596,6	31	34,0	31	34,0
Concepción	238.092	24.606	10.334,7	142	59,6	139	58,4
Contulmo	6.330	639	10.094,8	17	268,6	17	268,6
Coronel	125.829	15.840	12.588,5	81	64,4	79	62,8
Curanilahue	33.892	4.071	12.011,7	12	35,4	12	35,4
Florida	11.841	1.077	9.095,5	7	59,1	7	59,1
Hualpén	97.273	11.302	11.618,8	49	50,4	47	48,3
Hualqui	26.201	2.801	10.690,4	8	30,5	8	30,5
Laja	23.873	2.573	10.777,9	10	41,9	10	41,9
Lebu	27.100	2.425	8.948,3	14	51,7	14	51,7
Los Álamos	22.524	2.385	10.588,7	17	75,5	16	71,0
Los Ángeles	218.515	24.923	11.405,6	64	29,3	64	29,3
Lota	45.750	6.024	13.167,2	21	45,9	21	45,9
Mulchén	31.041	3.882	12.506,0	6	19,3	6	19,3
Nacimiento	27.944	2.972	10.635,6	14	50,1	14	50,1
Negrete	10.429	1.394	13.366,6	10	95,9	10	95,9
Penco	49.865	5.876	11.783,8	15	30,1	15	30,1
Quilaco	4.179	398	9.523,8	1	23,9	1	23,9
Quilleco	10.032	1.053	10.496,4	0	0,0	0	0,0
San Pedro de la Paz	145.906	14.475	9.920,8	44	30,2	44	30,2
San Rosendo	3.611	317	8.778,7	0	0,0	0	0,0
Santa Bárbara	14.592	1.506	10.320,7	4	27,4	4	27,4
Santa Juana	14.779	1.639	11.090,1	0	0,0	0	0,0
Talcahuano	158.345	17.411	10.995,6	49	30,9	48	30,3
Tirúa	11.019	1.337	12.133,6	14	127,1	14	127,1
Tome	58.729	5.623	9.574,5	17	28,9	16	27,2
Tucapel	15.205	1.190	7.826,4	27	177,6	26	171,0
Yumbel	22.132	2.098	9.479,5	12	54,2	11	49,7
Desconocido	—	424	0,0	6	0,0	6	0,0
Total	1.663.696	183.106	11.006,0	747	44,9	735	44,2

Datos provisorios al 08-08-2021

*Se contabilizan todos los casos con información completa de comuna de residencia y semana epidemiológica de inicio de síntomas (o de notificación en casos asintomáticos). Datos faltantes se excluyen del análisis. Dado que en la mayoría de los casos los síntomas anteceden la confirmación diagnóstica, los casos presentados en semanas epidemiológicas anteriores pueden aumentar en base a fecha de inicio de síntomas. Los casos desconocidos son reportados en base a la región de notificación o de toma de muestra, y no necesariamente residen en ella.

Tasa de incidencia por 100.000 habitantes.

Fuente: Sistema de notificación EPIVIGILA, Dpto. de Epidemiología, MINSAL.

Figura 29: Curva epidémica de casos COVID-19 según comuna de residencia, región del Biobío, al 08-08-2021 (casos activos en azul oscuro).

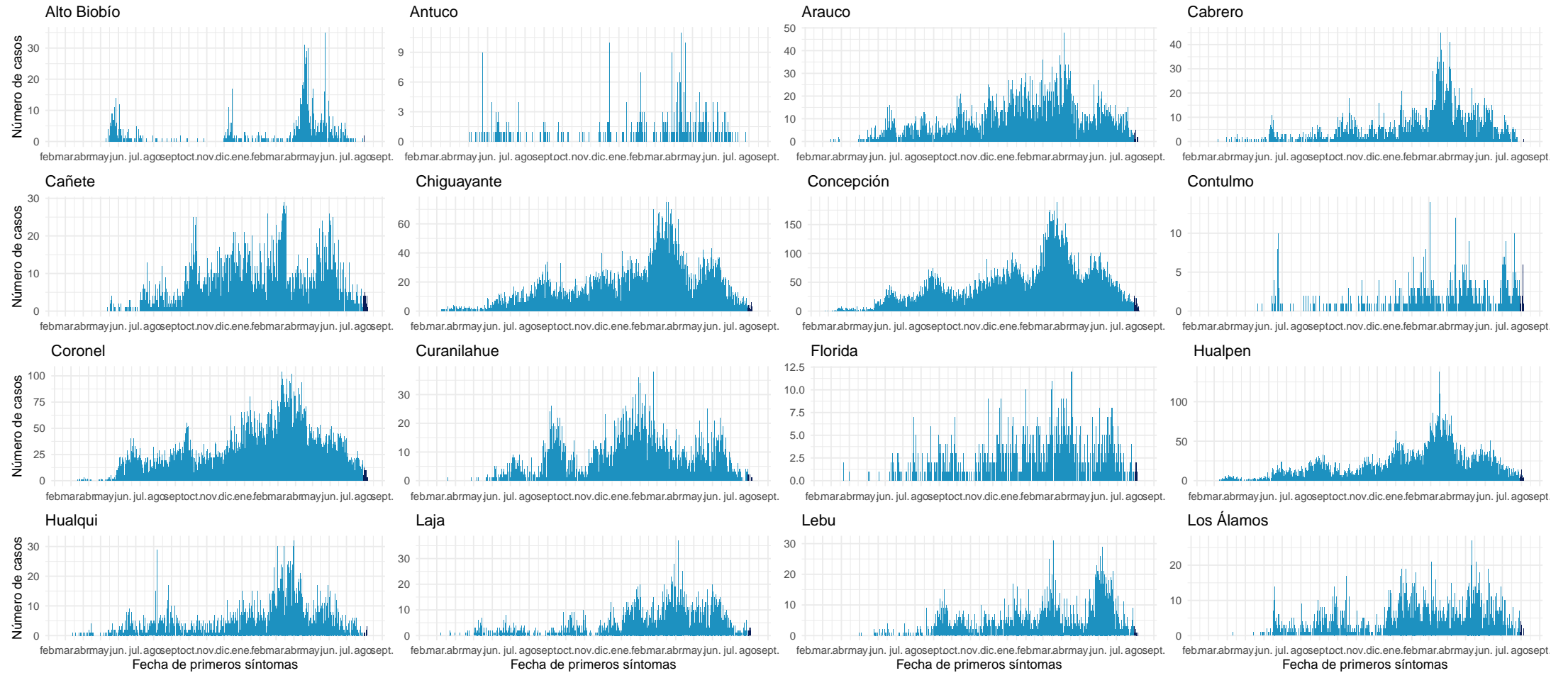

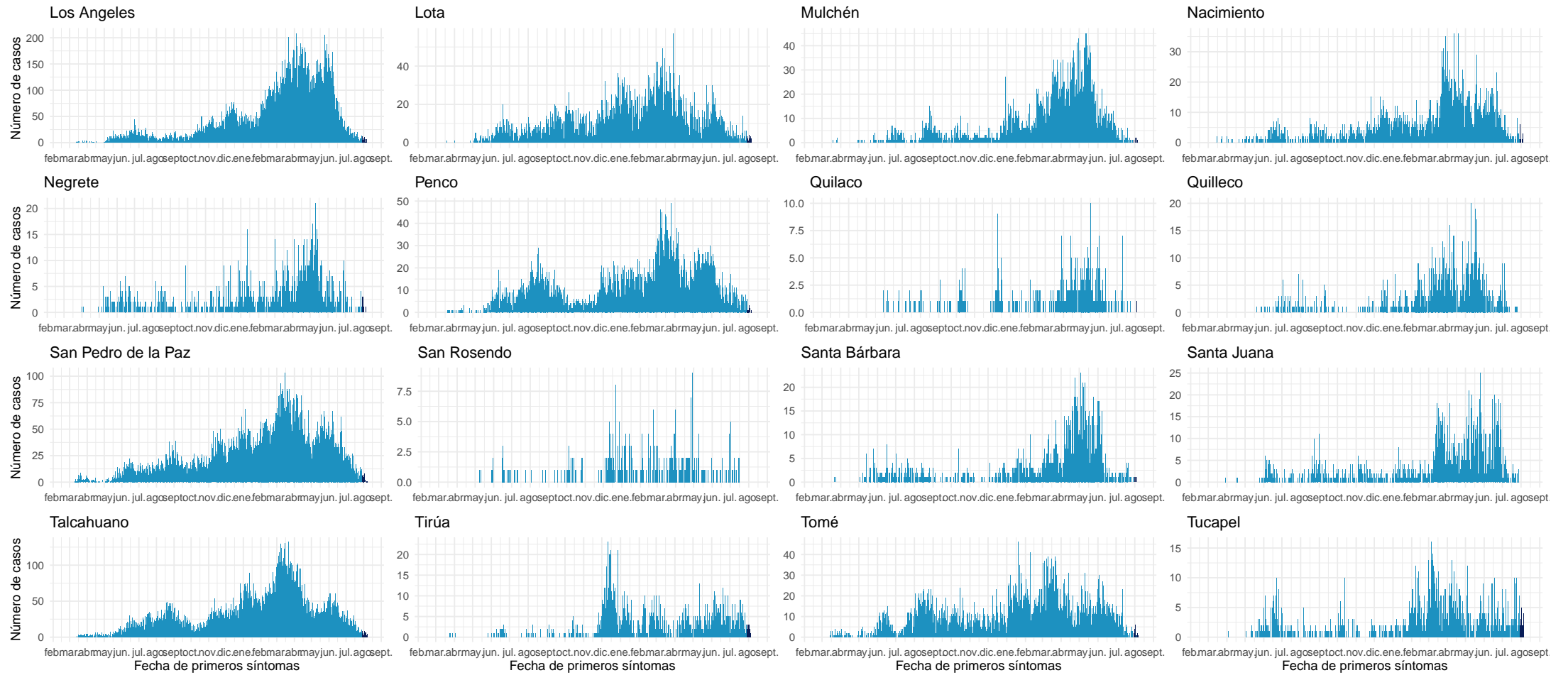

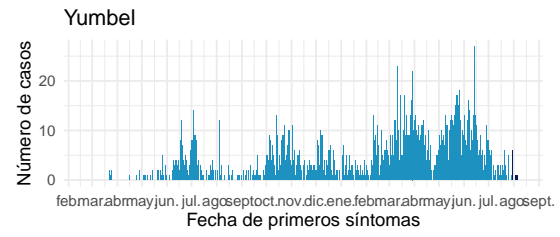

Datos provisorios al 08-08-2021

Fuente: Sistema de notificación EPIVIGILA, Dpto. de Epidemiología, MINSAL.

4.2.12. Araucanía

Tabla 16: Resumen de indicadores comunales y casos de COVID-19 según semana epidemiológica por fecha de inicio de síntomas, notificación o toma de muestra y comuna de residencia. Región de La Araucanía, al 08-08-2021 .

Comunas	Población	Casos Acumulados		Casos Actuales		Casos Activos	
		Nº	Tasa de Incidencia	Nº	Tasa de Incidencia	Nº	Tasa de Incidencia
Angol	56.058	5.937	10.590,8	18	32,1	18	32,1
Carahue	25.486	2.657	10.425,3	9	35,3	9	35,3
Cholchol	12.341	1.164	9.432,0	1	8,1	1	8,1
Collipulli	26.148	3.401	13.006,7	6	22,9	6	22,9
Cunco	18.055	1.708	9.460,0	34	188,3	34	188,3
Curacautín	18.178	1.345	7.399,1	4	22,0	4	22,0
Curarrehue	7.802	944	12.099,5	11	141,0	11	141,0
Ercilla	8.458	1.315	15.547,4	4	47,3	4	47,3
Freire	25.446	2.590	10.178,4	12	47,2	12	47,2
Galvarino	12.633	2.361	18.689,1	4	31,7	4	31,7
Gorbea	15.148	1.448	9.559,0	2	13,2	2	13,2
Lautaro	40.746	4.537	11.134,8	18	44,2	18	44,2
Loncoche	24.739	2.273	9.187,9	6	24,3	6	24,3
Lonquimay	11.049	1.042	9.430,7	33	298,7	33	298,7
Los Sauces	7.517	914	12.159,1	0	0,0	0	0,0
Lumaco	10.050	1.132	11.263,7	1	10,0	1	10,0
Melipeuco	6.265	529	8.443,7	3	47,9	3	47,9
Nueva Imperial	33.777	3.264	9.663,4	7	20,7	7	20,7
Padre Las Casas	82.110	9.416	11.467,5	30	36,5	30	36,5
Perquenco	7.223	1.080	14.952,2	0	0,0	0	0,0
Pitrufquén	26.096	2.743	10.511,2	2	7,7	2	7,7
Pucón	29.782	3.191	10.714,5	19	63,8	19	63,8
Purén	12.188	1.041	8.541,2	6	49,2	6	49,2
Renaico	10.833	1.732	15.988,2	0	0,0	0	0,0
Saavedra	12.793	1.612	12.600,6	0	0,0	0	0,0
Temuco	302.931	31.280	10.325,8	98	32,4	97	32,0
Teodoro Schmidt	15.786	1.536	9.730,1	17	107,7	17	107,7
Toltén	10.055	1.219	12.123,3	5	49,7	5	49,7
Traiguén	19.314	1.960	10.148,1	7	36,2	7	36,2
Victoria	35.467	3.488	9.834,5	9	25,4	9	25,4
Vilcún	30.766	3.480	11.311,2	21	68,3	21	68,3
Villarrica	59.103	6.029	10.200,8	35	59,2	35	59,2
Desconocido	—	54	0,0	3	0,0	3	0,0
Total	1.014.343	108.422	10.688,9	425	41,9	424	41,8

Datos provisorios al 08-08-2021

*Se contabilizan todos los casos con información completa de comuna de residencia y semana epidemiológica de inicio de síntomas (o de notificación en casos asintomáticos). Datos faltantes se excluyen del análisis. Dado que en la mayoría de los casos los síntomas anteceden la confirmación diagnóstica, los casos presentados en semanas epidemiológicas anteriores pueden aumentar en base a fecha de inicio de síntomas. Los casos desconocidos son reportados en base a la región de notificación o de toma de muestra, y no necesariamente residen en ella.

Tasa de incidencia por 100.000 habitantes.

Fuente: Sistema de notificación EPIVIGILA, Dpto. de Epidemiología, MINSAL.

Figura 30: Curva epidémica de casos COVID-19 según comuna de residencia, región del Araucanía, al 08-08-2021 (casos activos en azul oscuro).

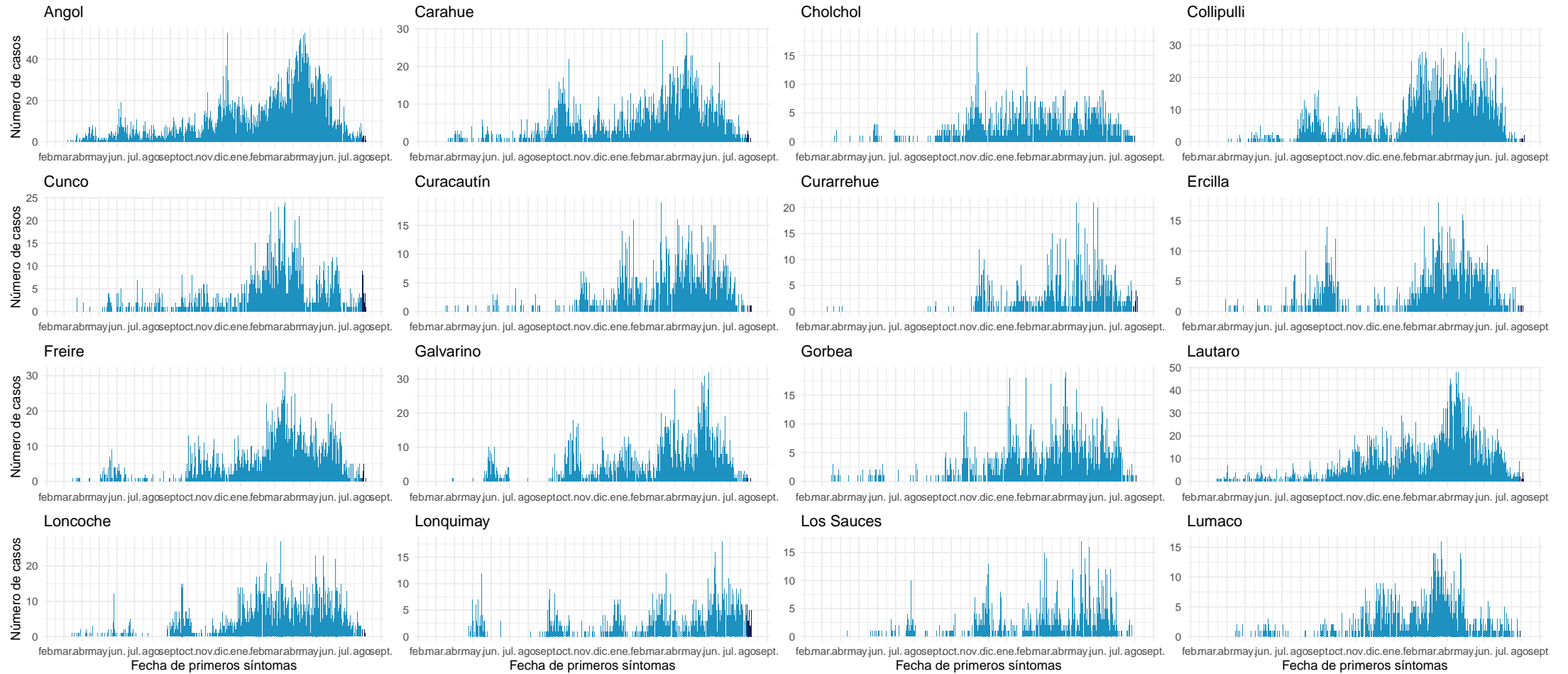

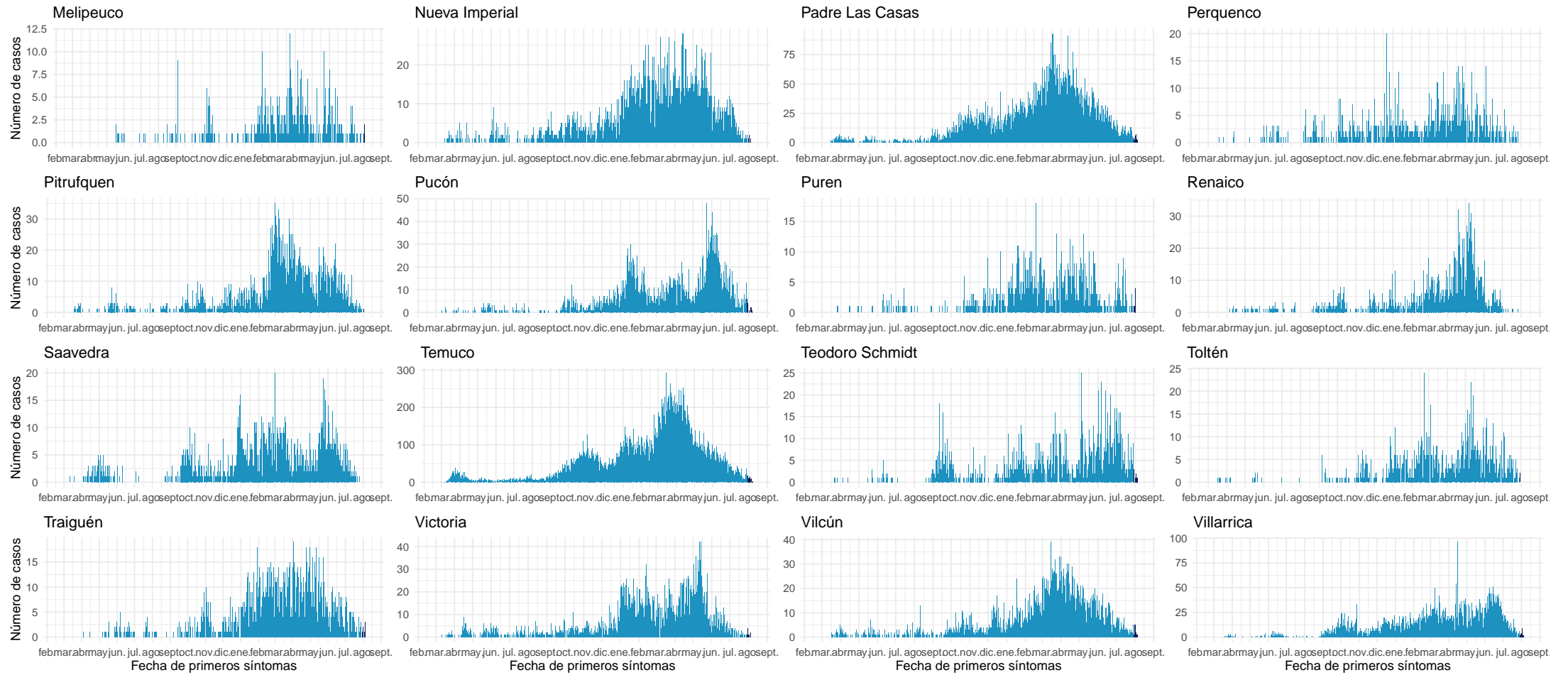

Datos provisionarios al 08-08-2021

Fuente: Sistema de notificación EPIVIGILA, Dpto. de Epidemiología, MINSAL.

4.2.13. Los Ríos

Tabla 17: Resumen de indicadores comunales y casos de COVID-19 según semana epidemiológica por fecha de inicio de síntomas, notificación o toma de muestra y comuna de residencia. Región de Los Ríos, al 08-08-2021 .

Comunas	Población	Casos Acumulados		Casos Actuales		Casos Activos	
		Nº	Tasa de Incidencia	Nº	Tasa de Incidencia	Nº	Tasa de Incidencia
Corral	5.447	751	13.787,4	3	55,1	3	55,1
Futrono	15.261	2.816	18.452,3	24	157,3	24	157,3
La Unión	39.538	5.194	13.136,7	13	32,9	13	32,9
Lago Ranco	10.292	1.797	17.460,2	10	97,2	10	97,2
Lanco	17.652	2.476	14.026,7	16	90,6	14	79,3
Los Lagos	20.518	3.645	17.764,9	10	48,7	10	48,7
Máfil	7.389	1.136	15.374,2	1	13,5	1	13,5
Mariquina	23.250	3.264	14.038,7	7	30,1	7	30,1
Paillaco	20.798	2.624	12.616,6	8	38,5	8	38,5
Panguipulli	35.991	5.810	16.142,9	76	211,2	76	211,2
Río Bueno	32.925	3.653	11.094,9	11	33,4	11	33,4
Valdivia	176.774	21.622	12.231,4	98	55,4	97	54,9
Desconocido	—	84	0,0	2	0,0	2	0,0
Total	405.835	54.872	13.520,8	279	68,7	276	68,0

Datos provisorios al 08-08-2021

*Se contabilizan todos los casos con información completa de comuna de residencia y semana epidemiológica de inicio de síntomas (o de notificación en casos asintomáticos). Datos faltantes se excluyen del análisis. Dado que en la mayoría de los casos los síntomas anteceden la confirmación diagnóstica, los casos presentados en semanas epidemiológicas anteriores pueden aumentar en base a fecha de inicio de síntomas. Los casos desconocidos son reportados en base a la región de notificación o de toma de muestra, y no necesariamente residen en ella.

Figura 31: Curva epidémica de casos COVID-19 según comuna de residencia, región de Los Ríos, al 08-08-2021 (casos activos en azul oscuro).

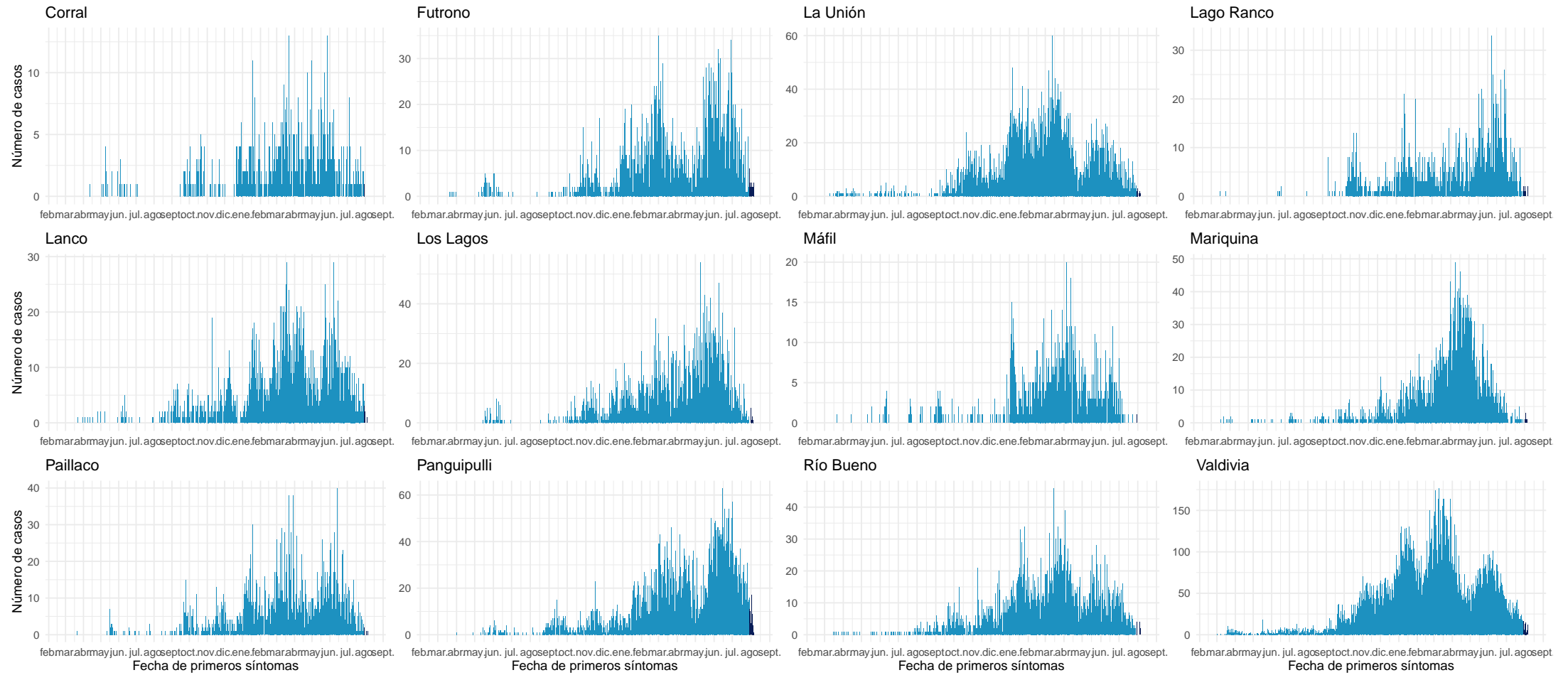

Datos provisionarios al 08-08-2021

Fuente: Sistema de notificación EPIVIGILA, Dpto. de Epidemiología, MINSAL.

4.2.14. Los Lagos

Tabla 18: Resumen de indicadores comunales y casos de COVID-19 según semana epidemiológica por fecha de inicio de síntomas, notificación o toma de muestra y comuna de residencia. Región de Los Lagos, al 08-08-2021 .

Comunas	Población	Casos Acumulados		Casos Actuales		Casos Activos	
		Nº	Tasa de Incidencia	Nº	Tasa de Incidencia	Nº	Tasa de Incidencia
Ancud	42.458	4.444	10.466,8	15	35,3	14	33,0
Calbuco	36.744	4.758	12.949,1	18	49,0	18	49,0
Castro	47.607	4.845	10.177,1	21	44,1	21	44,1
Chaitén	5.020	211	4.203,2	0	0,0	0	0,0
Chonchi	16.013	1.881	11.746,7	3	18,7	3	18,7
Cochamó	4.006	410	10.234,6	0	0,0	0	0,0
Curaco de Vélez	4.066	429	10.550,9	0	0,0	0	0,0
Dalcahue	15.069	1.842	12.223,8	4	26,5	4	26,5
Fresia	12.656	1.490	11.773,1	10	79,0	10	79,0
Frutillar	20.223	2.718	13.440,1	10	49,4	10	49,4
Futaleufú	2.806	87	3.100,5	0	0,0	0	0,0
Hualaihué	9.525	1.202	12.619,4	9	94,5	9	94,5
Llanquihue	18.621	2.518	13.522,4	19	102,0	19	102,0
Los Muermos	17.817	2.199	12.342,1	8	44,9	8	44,9
Mauñín	14.894	2.359	15.838,6	6	40,3	6	40,3
Osorno	173.410	20.033	11.552,4	42	24,2	42	24,2
Palena	1.827	171	9.359,6	7	383,1	7	383,1
Puerto Montt	269.398	30.808	11.435,9	84	31,2	83	30,8
Puerto Octay	9.192	958	10.422,1	7	76,2	7	76,2
Puerto Varas	48.620	4.752	9.773,8	31	63,8	31	63,8
Puqueldón	4.201	607	14.448,9	7	166,6	7	166,6
Purranque	21.080	2.610	12.381,4	9	42,7	9	42,7
Puyehue	11.787	1.334	11.317,6	0	0,0	0	0,0
Queilén	5.543	527	9.507,5	5	90,2	5	90,2
Quellón	29.309	2.658	9.068,9	4	13,6	4	13,6
Quemchi	8.783	944	10.748,0	1	11,4	1	11,4
Quinchao	8.298	884	10.653,2	0	0,0	0	0,0
Río Negro	14.275	1.962	13.744,3	10	70,1	9	63,0
San Juan de la Costa	7.639	1.337	17.502,3	4	52,4	4	52,4
San Pablo	10.553	1.238	11.731,3	3	28,4	3	28,4
Desconocido	—	155	0,0	3	0,0	3	0,0
Total	891.440	102.371	11.483,8	340	38,1	337	37,8

Datos provisorios al 08-08-2021

*Se contabilizan todos los casos con información completa de comuna de residencia y semana epidemiológica de inicio de síntomas (o de notificación en casos asintomáticos). Datos faltantes se excluyen del análisis. Dado que en la mayoría de los casos los síntomas anteceden la confirmación diagnóstica, los casos presentados en semanas epidemiológicas anteriores pueden aumentar en base a fecha de inicio de síntomas. Los casos desconocidos son reportados en base a la región de notificación o de toma de muestra, y no necesariamente residen en ella.

Tasa de incidencia por 100.000 habitantes.

Fuente: Sistema de notificación EPIVIGILA, Dpto. de Epidemiología, MINSAL.

Figura 32: Curva epidémica de casos COVID-19 según comuna de residencia, región de Los Lagos, al 08-08-2021 (casos activos en azul oscuro).

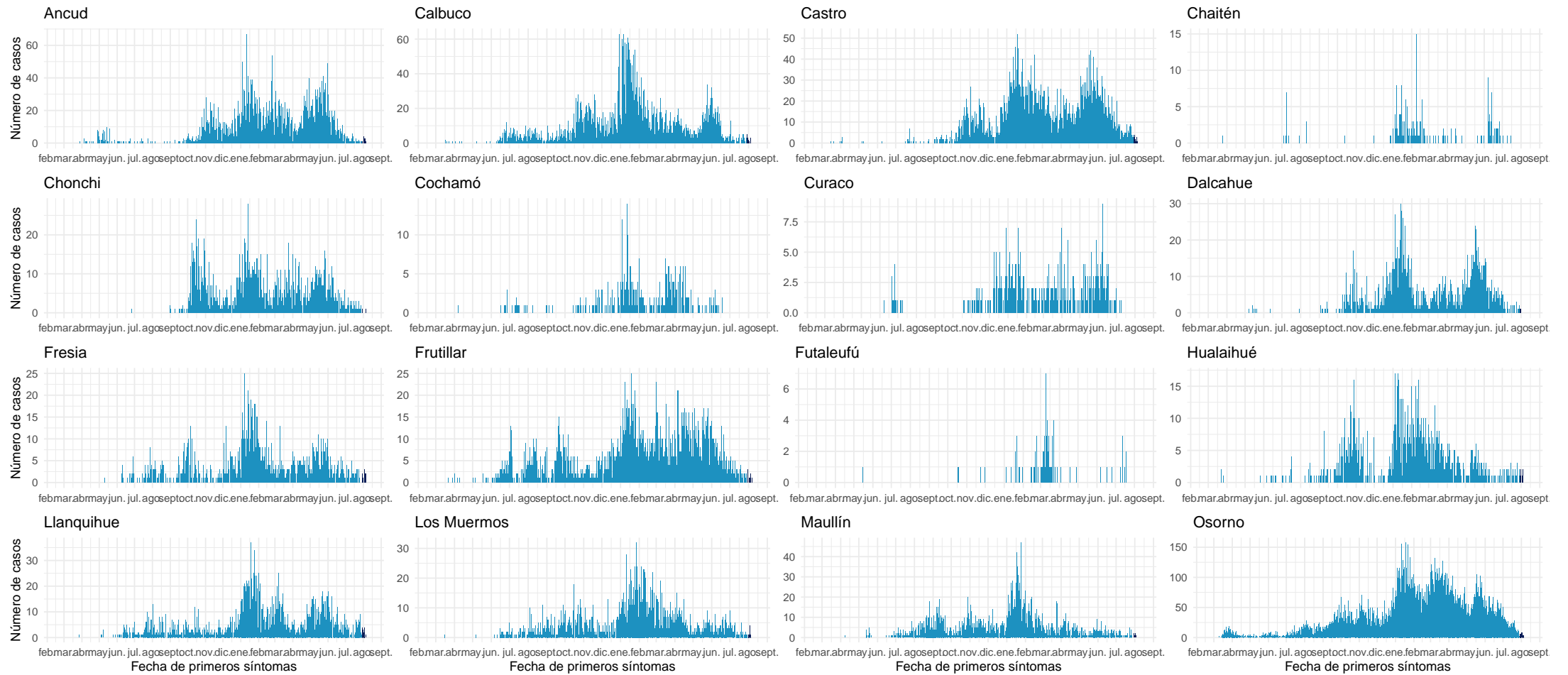

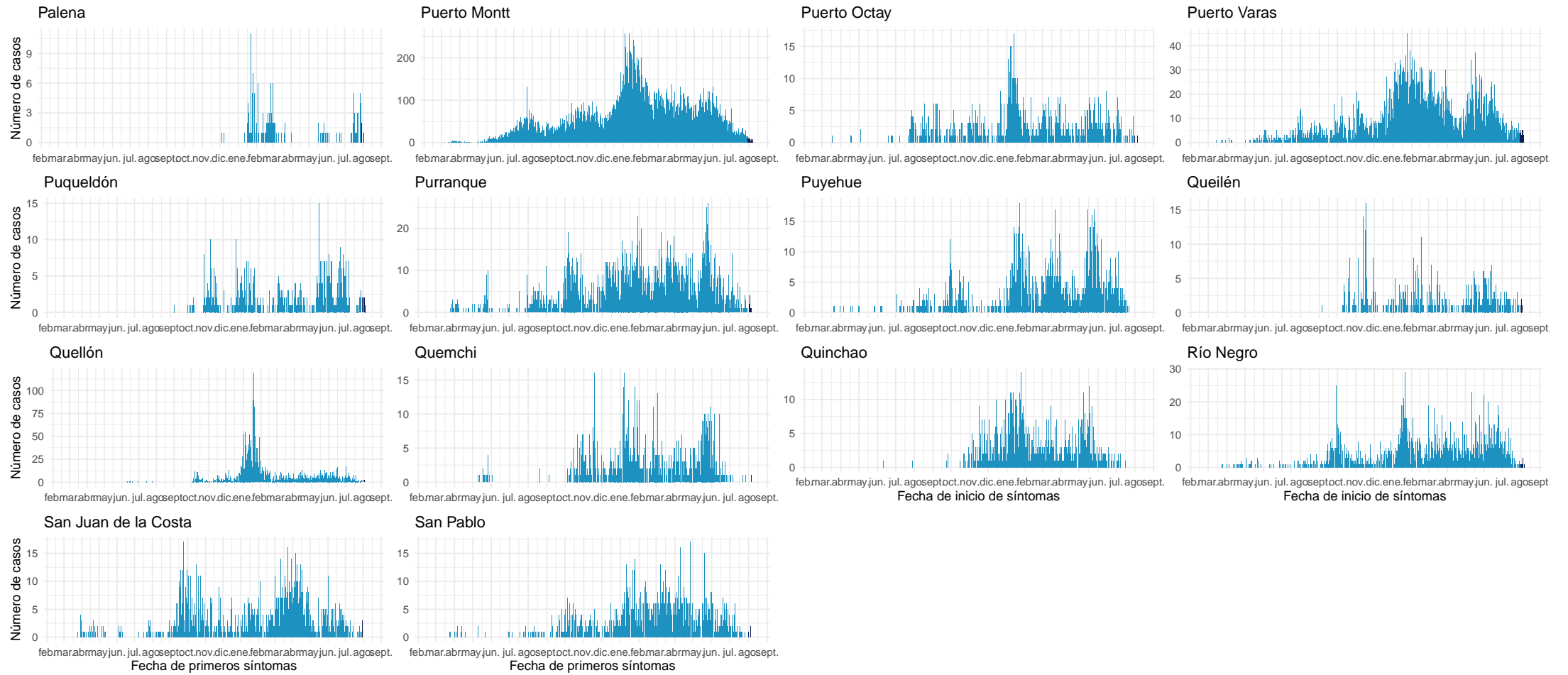

Datos provisionarios al 08-08-2021

Fuente: Sistema de notificación EPIVIGILA, Dpto. de Epidemiología, MINSAL.

4.2.15. Aisén

Tabla 19: Resumen de indicadores comunales y casos de COVID-19 según semana epidemiológica por fecha de inicio de síntomas, notificación o toma de muestra y comuna de residencia. Región de Aisén, al 08-08-2021 .

Comunas	Población	Casos Acumulados		Casos Actuales		Casos Activos	
		Nº	Tasa de Incidencia	Nº	Tasa de Incidencia	Nº	Tasa de Incidencia
Aisén	25.002	1.920	7.679,4	11	44,0	11	44,0
Chile Chico	5.121	417	8.142,9	0	0,0	0	0,0
Cisnes	5.828	598	10.260,8	1	17,2	1	17,2
Cochrane	3.685	260	7.055,6	0	0,0	0	0,0
Coyhaique	61.210	5.910	9.655,3	8	13,1	8	13,1
Guaitecas	1.599	197	12.320,2	0	0,0	0	0,0
Lago Verde	920	44	4.782,6	0	0,0	0	0,0
O'Higgins	661	10	1.512,9	0	0,0	0	0,0
Río Ibáñez	2.699	211	7.817,7	0	0,0	0	0,0
Tortel	572	27	4.720,3	0	0,0	0	0,0
Desconocido	—	8	0,0	0	0,0	0	0,0
Total	107.297	9.602	8.949,0	20	18,6	20	18,6

Datos provisorios al 08-08-2021

*Se contabilizan todos los casos con información completa de comuna de residencia y semana epidemiológica de inicio de síntomas (o de notificación en casos asintomáticos). Datos faltantes se excluyen del análisis. Dado que en la mayoría de los casos los síntomas anteceden la confirmación diagnóstica, los casos presentados en semanas epidemiológicas anteriores pueden aumentar en base a fecha de inicio de síntomas. Los casos desconocidos son reportados en base a la región de notificación o de toma de muestra, y no necesariamente residen en ella.

Tasa de incidencia por 100.000 habitantes.

Fuente: Sistema de notificación EPIVIGILA, Dpto. de Epidemiología, MINSAL.

Figura 33: Curva epidémica de casos COVID-19 según comuna de residencia, región de Aisén, al 08-08-2021 (casos activos en azul oscuro).

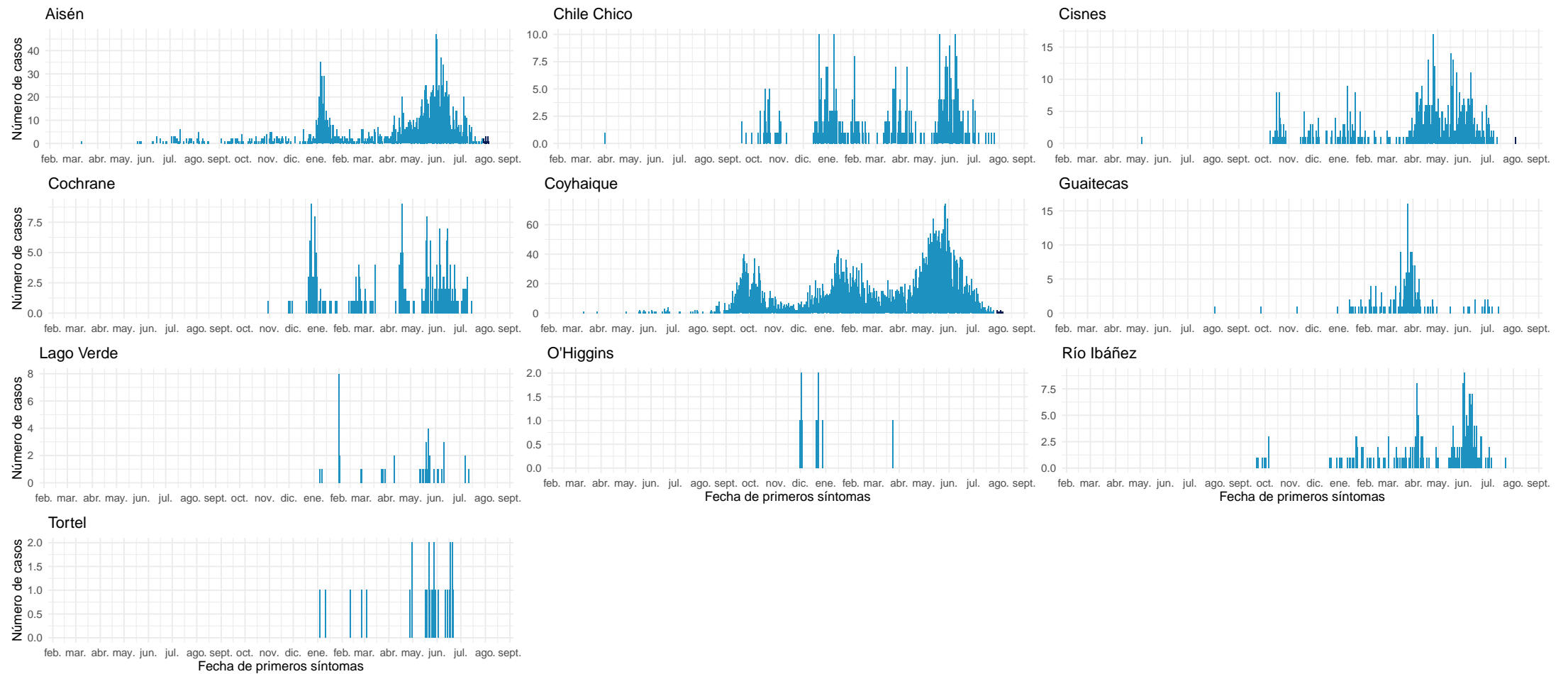

Datos provisorios al 08-08-2021

Fuente: Sistema de notificación EPIVIGILA, Dpto. de Epidemiología, MINSAL.

4.2.16. Magallanes y la Antártica Chilena

Tabla 20: Resumen de indicadores comunales y casos de COVID-19 según semana epidemiológica por fecha de inicio de síntomas, notificación o toma de muestra y comuna de residencia. Región de Magallanes y la Antártica Chilena, al 08-08-2021 .

Comunas	Población	Casos Acumulados		Casos Actuales		Casos Activos	
		Nº	Tasa de Incidencia	Nº	Tasa de Incidencia	Nº	Tasa de Incidencia
Antártica	137	59	43.065,7	0	0,0	0	0,0
Cabo de Hornos	1.983	368	18.557,7	1	50,4	1	50,4
Laguna Blanca	264	24	9.090,9	0	0,0	0	0,0
Natales	23.782	5.577	23.450,5	13	54,7	13	54,7
Porvenir	7.323	1.267	17.301,7	0	0,0	0	0,0
Primavera	694	65	9.366,0	0	0,0	0	0,0
Punta Arenas	141.984	24.995	17.604,1	26	18,3	26	18,3
Río Verde	211	17	8.056,9	0	0,0	0	0,0
San Gregorio	681	74	10.866,4	0	0,0	0	0,0
Timaukel	282	42	14.893,6	0	0,0	0	0,0
Torres del Paine	1.021	19	1.860,9	0	0,0	0	0,0
Desconocido	—	61	0,0	0	0,0	0	0,0
Total	178.362	32.568	18.259,5	40	22,4	40	22,4

Datos provisorios al 08-08-2021

*Se contabilizan todos los casos con información completa de comuna de residencia y semana epidemiológica de inicio de síntomas (o de notificación en casos asintomáticos). Datos faltantes se excluyen del análisis. Dado que en la mayoría de los casos los síntomas anteceden la confirmación diagnóstica, los casos presentados en semanas epidemiológicas anteriores pueden aumentar en base a fecha de inicio de síntomas. Los casos desconocidos son reportados en base a la región de notificación o de toma de muestra, y no necesariamente residen en ella.

Tasa de incidencia por 100.000 habitantes.

Fuente: Sistema de notificación EPIVIGILA, Dpto. de Epidemiología, MINSAL.

Figura 34: Curva epidémica de casos COVID-19 según comuna de residencia, región de Magallanes, al 08-08-2021 (casos activos en azul oscuro).

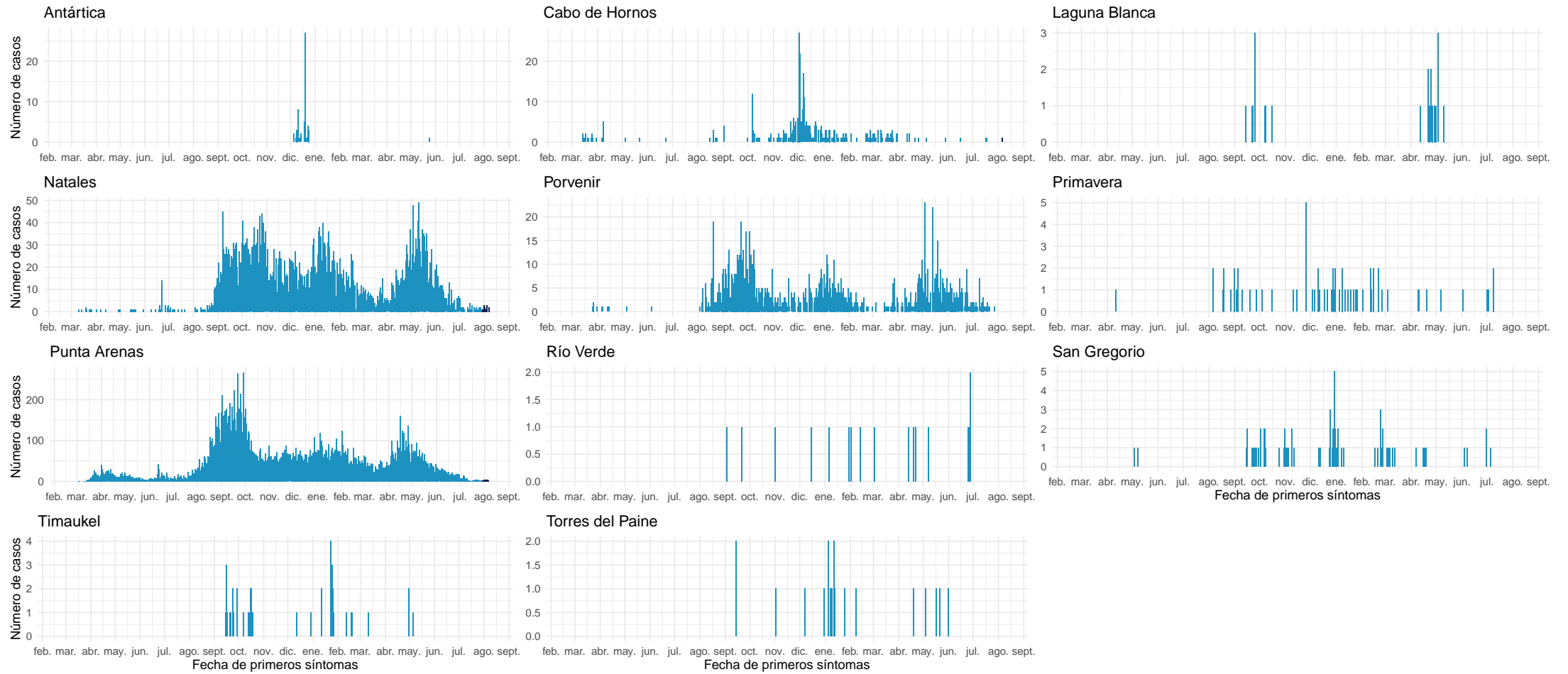

Datos provisorios al 08-08-2021

Fuente: Sistema de notificación EPIVIGILA, Dpto. de Epidemiología, MINSAL.

NOTAS ACLARATORIAS

Los casos totales (con confirmación de laboratorio y probables) reportados por semana epidemiológica, se presentaron en este informe en base a la fecha de inicio de síntomas (para casos sintomáticos), fecha de notificación (para casos asintomáticos) o fecha de toma de muestra (para casos aún no notificados con resultado de laboratorio positivo para SARS CoV-2).

En los reportes previos podrían existir variaciones en el número de casos en las semanas epidemiológicas previas debido al tiempo que transcurre entre el inicio del cuadro clínico o notificación y la confirmación diagnóstica, o a la rectificación de algún antecedente clínico o comuna de residencia producto de la investigación epidemiológica.

La fecha de inicio de síntomas es la variable utilizada para la construcción de las curvas epidémicas en un brote o epidemia.

Este informe presentó el análisis de la situación nacional general en base a región de notificación (ocurrencia) o de toma de muestra (primera parte) y a la situación regional en base a comuna de residencia (segunda parte).

Los datos con los cuales se elaboraron las figuras relacionadas a signos y síntomas, y comorbilidades se encuentran en anexos. El resto de la información con la que se construyeron los gráficos, además de las series de casos semanales por comuna y el recuento total de fallecidos por comuna de residencia se encuentra disponible para descarga en el sitio del Ministerio de Ciencias <https://github.com/MinCiencia/Datos-COVID19/tree/master/output>

Se presentó en la primera parte (Tabla 1) el número total de fallecidos debido a COVID-19 con y sin confirmación de laboratorio (U07.1 y U07.2, respectivamente) por región de residencia, según el reporte del Departamento de Estadísticas e Información en Salud (DEIS) del Ministerio de Salud, independiente de su estado de notificación o clasificación en la plataforma EPIVIGILA. Para efectos del cálculo de casos activos, se excluyen quienes hayan fallecido, independientemente de la causa de muerte.

5. CONCEPTOS CLAVE

- **Caso sospechoso:** persona que cumple los criterios de definición de caso sospechoso según cuadro clínico (Ordinario B51-536 del 04 de febrero del 2021).
- **Caso probable:** persona que cumple los criterios de definición de caso probable según cuadro clínico (Ordinario B51-536 del 04 de febrero del 2021).
- **Caso confirmado:** persona que cumple los criterios de definición de caso confirmado según cuadro clínico (Ordinario B51-536 del 04 de febrero del 2021).
- **Caso sospechoso de reinfección:** persona que cumple los criterios de definición de caso sospechoso de reinfección según cuadro clínico (Ordinario B51-536 del 04 de febrero del 2021).
- **Caso notificado:** persona que cumple los criterios de definición de caso sospechoso, probable o confirmado y está registrada en la plataforma EPIVIGILA.
- **Caso reportado por laboratorio:** persona que tiene un resultado de PCR positivo, pero que no cuenta con una notificación en la plataforma Epivigila.
- **Fecha de inicio de síntomas:** día, mes y año en que el caso indica haber iniciado la manifestación clínica de la enfermedad.
- **Fecha de notificación:** día, mes y año en que el médico tratante realizó el registro del caso en el sistema disponible.
- **Fecha de toma de muestra:** día, mes y año en que se obtuvo una muestra del caso para su análisis por laboratorio.
- **Región de notificación (ocurrencia):** corresponde a la región donde el caso fue atendido y notificado.
- **Región y comuna de residencia:** región y comuna de residencia de un caso.
- **Región de toma de muestra:** región donde se obtuvo una muestra del caso para su análisis por laboratorio.
- **Casos con región o comuna de residencia desconocida:** corresponden a los casos en que no se registró la región de vivienda habitual en la notificación o en los registros de laboratorio o bien son casos con domicilio en el extranjero.
- **Casos actuales:** casos de COVID-19 confirmados o probables cuya fecha de inicio de síntomas, de notificación o de toma de muestra es menor o igual a 11 días a la fecha del reporte actual (considera casos vivos y fallecidos).
- **Casos activos:** casos de COVID-19 confirmados o probables cuya fecha de inicio de síntomas, de notificación o de toma de muestra es menor o igual a 11 días a la fecha del reporte actual (casos vivos).
- **Semana epidemiológica (SE):** Consenso internacional sobre el periodo de tiempo estándar para agrupar los padecimientos o eventos epidemiológicos con el propósito de vigilancia epidemiológica. Las SE comienzan en domingo y terminan en sábado.
- **Casos fallecidos:** fallecidos en territorio nacional debido a COVID-19 con y sin confirmación de laboratorio (U07.1 y U07.2, respectivamente) informados por el DEIS del MINSAL, independiente de su estado de notificación o clasificación en la plataforma EPIVIGILA.

- **Tasa de mortalidad:** proporción de personas con COVID-19 que fallecen con respecto al total de la población y que se expresa amplificada a 100.000 hab. Considera muertes debido a COVID-19 con y sin confirmación de laboratorio informadas por el DEIS del MINSAL, independiente de su estado de notificación o clasificación en la plataforma EPIVIGILA.
- **Tasa de letalidad:** proporción de personas con COVID-19, que fallecen en relación con el total de personas que han contraído la enfermedad. Considera muertes debido a COVID-19 con y sin confirmación de laboratorio informadas por el DEIS del MINSAL, independiente de su estado de notificación o clasificación en la plataforma EPIVIGILA.
- **Positividad:** proporción de los test PCR que resultan positivos para COVID-19 con respecto al total de test PCR para COVID-19 efectuados (test positivos PCR / test totales PCR).
- **Hospitalización:** corresponde a las personas con COVID-19, que se hospitalizan con respecto al total de casos notificados (confirmados y probables). Se expresa como porcentaje o como tasa cuando se calcula respecto al total de la población, amplificada a 100.000 hab.
- **Búsqueda activa de casos (BAC):** Estrategia de vigilancia epidemiológica basada en la búsqueda dirigida y proactiva de potenciales casos en la comunidad.

Vigilancia Epidemiológica

La vigilancia epidemiológica es el proceso sistemático de recolección de datos sobre alguna enfermedad específica, su análisis y posterior interpretación que permite informar la toma de decisiones para la planificación, implementación y evaluación de medidas orientadas a proteger la salud poblacional (Corey, 1995). En nivel individual la vigilancia epidemiológica permite la detección precoz y gestión oportuna de casos de personas que requieren de servicios de salud, a la vez que a nivel colectivo permite establecer un diagnóstico del estado de salud de la población en su conjunto y así tomar medidas de prevención y control de enfermedades a nivel poblacional (García Pérez & cols., 2013).

6. REFERENCIAS

Paules, C. I., Marston, H. D., & Fauci, A. S. (2020). Coronavirus infections—more than just the common cold. *Jama*, 323(8), 707-708.

OMS. (2020). WHO, situation report 1. Disponible en línea en https://www.who.int/docs/default-source/coronaviruse/situation-reports/20200121-sitrep-1-2019-ncov.pdf?sfvrsn=20a99c10_4

OMSb. (2020). Naming the coronavirus disease (COVID-19) and the virus that causes it. Disponible en línea en [https://www.who.int/emergencies/diseases/novel-coronavirus-2019/technical-guidance/naming-the-coronavirus-disease-\(covid-2019\)-and-the-virus-that-causes-it](https://www.who.int/emergencies/diseases/novel-coronavirus-2019/technical-guidance/naming-the-coronavirus-disease-(covid-2019)-and-the-virus-that-causes-it)

OMSc. (2020). WHO, situation report - 11. Disponible en línea en https://www.who.int/docs/default-source/coronaviruse/situation-reports/20200131-sitrep-11-ncov.pdf?sfvrsn=de7c0f7_4

OMSd. (2020). WHO, situation report - 51. Disponible en línea en https://www.who.int/docs/default-source/coronaviruse/situation-reports/20200311-sitrep-51-covid-19.pdf?sfvrsn=1ba62e57_10

OMSe. (2020). Coronavirus disease (COVID-19) Pandemic. Disponible en línea en <https://www.who.int/emergencies/diseases/novel-coronavirus-2019>

Corey, G. (1995). Serie Vigilancia 1: Vigilancia Epidemiológica. Centro Panamericano de Ecología Humana y Salud. Metepec, México.

García Pérez, C., & Alfonso Aguilar, P. (2013). Vigilancia epidemiológica en salud. *Revista Archivo Médico de Camagüey*, 17(6), 121-128.

7. ANEXOS

7.1. Datos asociados a figuras.

Tabla 21. Datos asociados a Figura 14.

Signos / Síntoma	Hospitalizados		Sin Hospitalización	
	Nº	%	Nº	%
Tos	86.972	57,3	788.796	44,3
Mialgia	64.853	42,8	775.217	43,5
Fiebre	61.832	40,8	448.826	25,2
Cefalea	58.732	38,7	920.566	51,7
Disnea	49.865	32,9	109.693	6,2
Odinofagia	30.413	20,1	545.466	30,6
Dolor torácico	15.034	9,9	101.599	5,7
Taquipnea	14.190	9,4	164.569	9,2
Diarrea	13.562	8,9	8.219	0,5
Otros	12.062	8,0	140.647	7,9
Anosmia	9.324	6,1	266.707	15,0
Ageusia	8.247	5,4	210.390	11,8
Dolor abdominal	4.925	3,2	52.105	2,9
Postración	1.326	0,9	3.520	0,2
Cianosis	1.116	0,7	453	0,0

Tabla 22. Datos asociados a Figura 15.

Comorbilidades	Hospitalizados		Sin Hospitalización	
	Nº	%	Nº	%
Hipertensión Arterial	54.486	35,9	166.080	9,3
Diabetes	33.755	22,3	82.713	4,6
Otra	21.035	13,9	108.536	6,1
Obesidad	10.792	7,1	40.097	2,2
Enfermedad Pulmonar Crónica	6.620	4,4	8.250	0,5
Enfermedad Renal Crónica	5.318	3,5	5.550	0,3
Asma	5.289	3,5	50.279	2,8
Enfermedad Cardiovascular	4.902	3,2	7.334	0,4
Cardiopatía Crónica	4.869	3,2	8.070	0,5
Inmunocomprometido	3.023	2,0	5.672	0,3
Enfermedad Neurológica Crónica	2.969	2,0	4.277	0,2
Enfermedad Hepática Crónica	1.415	0,9	1.038	0,1