

INFORME EPIDEMIOLÓGICO Nº 118
ENFERMEDAD POR SARS-CoV-2
(COVID-19)
CHILE 07-05-2021

Departamento de Epidemiología



Contenido

RESUMEN	4
OBJETIVO DEL REPORTE	5
ANTECEDENTES	5
SARS-CoV-2 y COVID-19	5
Vigilancia Epidemiológica.....	5
MÉTODO.....	5
Fuentes de información	6
Conceptos clave	7
SITUACIÓN EPIDEMIOLÓGICA	9
PARTE 1: SITUACIÓN NACIONAL SEGÚN REGIÓN DE OCURRENCIA O NOTIFICACIÓN.....	9
PARTE 2: SITUACIÓN NACIONAL SEGÚN REGIÓN DE RESIDENCIA.....	26
Arica y Parinacota	28
Tarapacá	30
Antofagasta	32
Atacama.....	34
Coquimbo	36
Valparaíso	38
Metropolitana.....	42
Libertador General Bernardo O'Higgins	48
Maule.....	52
Ñuble	55
Biobío.....	58
Araucanía.....	62
Los Ríos	65
Los Lagos.....	67
Aisén	70
Magallanes y la Antártica Chilena.....	72
REFERENCIAS.....	74
ANEXOS	75
Calendario epidemiológico	75
Datos asociados a figuras.....	77

NOTAS ACLARATORIAS

Los casos totales (con confirmación de laboratorio y probables) reportados por semana epidemiológica (ver anexo), se presentan en este informe en base a la fecha de inicio de síntomas (para casos sintomáticos), fecha de notificación (para casos asintomáticos) o fecha de toma de muestra (para casos aún no notificados con resultado de laboratorio positivo para SARS CoV-2).

En los próximos reportes podrían existir variaciones en el número de casos en las semanas epidemiológicas previas debido al tiempo que transcurre entre el inicio del cuadro clínico o notificación y la confirmación diagnóstica, o a la rectificación de algún antecedente clínico o comuna de residencia producto de la investigación epidemiológica.

La fecha de inicio de síntomas es la variable utilizada para la construcción de las curvas epidémicas en un brote o epidemia.

Este informe presenta el análisis de la situación nacional general en base a región de notificación (ocurrencia) o de toma de muestra (primera parte) y a la situación regional en base a comuna de residencia (segunda parte).

Los datos con los cuales se elaboraron las figuras relacionadas a signos y síntomas, y comorbilidades se encuentran en anexos. El resto de la información con la que se construyó los gráficos, además de las series de casos semanales por comuna y el recuento total de fallecidos por comuna de residencia se encuentra disponible para descarga en el sitio del Ministerio de Ciencias <https://github.com/MinCiencia/Datos-COVID19/tree/master/output>

Se presenta en la primera parte (Tabla 1) el número total de fallecidos debido a COVID-19 con y sin confirmación de laboratorio (U07.1 y U07.2, respectivamente) por región de residencia, según el reporte del Departamento de Estadísticas e Información en Salud (DEIS) del Ministerio de Salud, independiente de su estado de notificación o clasificación en la plataforma EPIVIGILA. En la segunda parte y para efectos del cálculo de casos activos, se consideran los casos fallecidos debido a COVID-19 con y sin confirmación de laboratorio por región y comuna de residencia, que han sido debidamente notificados de acuerdo con la normativa vigente como casos confirmados o probables en la plataforma EPIVIGILA.

RESUMEN

- En Chile, hasta el 06 de mayo de 2021 han ocurrido 1.464.992 casos de COVID-19 (1.235.779 con confirmación de laboratorio y 229.213 probables, sin confirmación de laboratorio), con una tasa de 7.528,9 por 100.000 habitantes. Esta tasa es la incidencia acumulada, es decir, el total de casos diagnosticados (confirmados y probables) desde el 3 de marzo 2020, fecha del primer caso, hasta la fecha de emisión de este informe. No representa la tasa de incidencia actual, ni la cifra de personas aún en etapa de generar posibles contagios.
- Las mayores tasas de incidencia acumulada por 100.000 habitantes, según casos confirmados por laboratorio se encuentran en la Región de Magallanes (16.114,4), Región de Tarapacá (11.002,1) y Región de Los Ríos (9.488,6).
- De los casos notificados confirmados y probables en EPIVIGILA, la mediana de edad es de 38 años, donde el 7,70% correspondieron a menores de 15 años, el 25,97% a personas de 15-29 años, el 29,07% a personas de 30-44 años, el 27,61% a personas de 45-64 años, mientras que el 9,65% restante a adultos de 65 y más años.

OBJETIVO DEL REPORTE

Describir la información actualizada de COVID-19 en Chile, en base a datos disponibles hasta el 06 de mayo de 2021 a las 04:00 h. La información se entrega a nivel país, regional y según comuna de residencia.

ANTECEDENTES

SARS-CoV-2 y COVID-19

La COVID-19 es una enfermedad respiratoria, multisistémica grave y altamente transmisible causada por el virus SARS-CoV-2. Fue reportada por primera vez el 31 de diciembre de 2019 en la ciudad de Wuhan, China. El 30 de enero 2020, Organización Mundial de la salud (OMS) la declaró una Emergencia de Salud Pública de importancia Internacional (ESPII) y el 01 de abril 2020 la declara pandemia. Con fecha 08 de mayo de 2021, a nivel internacional se han reportado un total de 156.496.592 casos confirmados y 3.264.143 fallecimientos por COVID-19 y 1.171.658.745 dosis de vacunas administradas (OMS, 2021).

Vigilancia Epidemiológica

La vigilancia epidemiológica es el proceso sistemático de recolección de datos sobre alguna enfermedad específica, su análisis y posterior interpretación que permite informar la toma de decisiones para la planificación, implementación y evaluación de medidas orientadas a proteger la salud poblacional (Corey, 1995). En nivel individual la vigilancia epidemiológica permite la detección precoz y gestión oportuna de casos de personas que requieren de servicios de salud, a la vez que a nivel colectivo permite establecer un diagnóstico del estado de salud de la población en su conjunto y así tomar medidas de prevención y control de enfermedades a nivel poblacional (García Pérez & cols., 2013).

Jurídicamente, en Chile la vigilancia de enfermedades transmisibles se fundamenta en el Código Sanitario, aprobado por el D.F.L. N° 725, de 1968 del Ministerio de Salud y en el Decreto 7 del 12 de marzo del 2019 del Ministerio de Salud sobre notificación de enfermedades transmisibles de declaración obligatoria y su vigilancia. De acuerdo a éste, la enfermedad por COVID-19 es de notificación obligatoria por ser una enfermedad inusitada o imprevista y de origen infeccioso, por lo que todo caso sospechoso debe ser notificado de manera inmediata por el médico tratante.

MÉTODO

El presente informe es una descripción de los casos totales de COVID-19 en Chile, (confirmados y probables de COVID-19, CIE 10: U07.1 y U07.2), que se basa en fuentes de información complementarias y se organiza en dos partes:

Parte 1: Situación nacional y regional de casos confirmados y probables según región de ocurrencia (notificación) o de toma de muestra.

Parte 2: Situación regional y comunal de casos confirmados y probables según región y comuna de residencia.

Según las bases de datos disponibles se presentan indicadores descriptivos por tiempo, lugar y persona. Para la descripción temporal se utilizan los casos por semana epidemiológica (SE) según fecha de inicio de síntomas (para casos sintomáticos), de notificación (para casos asintomáticos) o de toma de muestra (para casos reportados por laboratorio). Se calculan tasas de incidencia por 100.000 habitantes (habs.) a nivel nacional, regional y por comuna de residencia utilizando la actualización de proyecciones de población del Instituto Nacional de Estadísticas (INE) 2020, en base al Censo 2017.

Este informe captura y procesa información en cumplimiento de la ley N° 20.584 que “Regula los derechos y deberes que tienen las personas en relación con acciones vinculadas a su atención en salud”, el DFL N.º 1/2005 del Ministerio de Salud de Chile (MINSAL) y la ley N°19.628 sobre datos sensibles.

La información que se presenta corresponde a data provisoria en proceso de validación.

En el presente informe no se incluyeron las figuras 14 y 15 de los informes anteriores, dado que esa información se encuentra disponible en las estadísticas de defunciones del Departamento de Estadísticas e Información (DEIS, MINSAL), publicadas en: <https://deis.minsal.cl>

Fuentes de información

- Resultado de muestras de laboratorio hasta las 08:00 h. del 06 de mayo de 2021.
- Sistema de vigilancia epidemiológica EPIVIGILA del Departamento de Epidemiología del MINSAL hasta las 04:00 h. del 06 de mayo de 2021.
- Investigación epidemiológica realizada por las unidades de Epidemiología de las Secretarías Regionales Ministeriales (SEREMI) de Salud del país.
- Registro de defunciones del Departamento de Estadísticas e Información en Salud (DEIS) del MINSAL hasta el 05 de mayo de 2021.
- Base de datos de la unidad de gestión de camas críticas (UGCC) de la División de Gestión de Redes Asistenciales (DIGERA) del MINSAL.
- Proyección de población del INE 2020 en base a Censo 2017.

Conceptos clave

- **Caso sospechoso:** persona que cumple los criterios de definición de caso sospechoso según cuadro clínico (Ordinario B51-536 del 04 de febrero del 2021).
- **Caso probable:** persona que cumple los criterios de definición de caso probable según cuadro clínico (Ordinario B51-536 del 04 de febrero del 2021).
- **Caso confirmado:** persona que cumple los criterios de definición de caso confirmado según cuadro clínico (Ordinario B51-536 del 04 de febrero del 2021).
- **Caso sospechoso de reinfección:** persona que cumple los criterios de definición de caso sospechoso de reinfección según cuadro clínico (Ordinario B51-536 del 04 de febrero del 2021).
- **Caso notificado:** persona que cumple los criterios de definición de caso sospechoso, probable o confirmado y está registrada en la plataforma EPIVIGILA.
- **Caso reportado por laboratorio:** persona que tiene un resultado de RT-PCR positivo para SARS-CoV-2 pero que no está registrada en la plataforma EPIVIGILA.
- **Fecha de inicio de síntomas:** día, mes y año en que el caso indica haber iniciado la manifestación clínica de la enfermedad.
- **Fecha de notificación:** día, mes y año en que el médico tratante realizó el registro del caso en el sistema disponible.
- **Fecha de toma de muestra:** día, mes y año en que se obtuvo una muestra del caso para su análisis por laboratorio.
- **Región de notificación (ocurrencia):** corresponde a la región donde el caso fue atendido y notificado.
- **Región y comuna de residencia:** región y comuna de residencia de un caso.
- **Región de toma de muestra:** región donde se obtuvo una muestra del caso para su análisis por laboratorio.
- **Casos con región o comuna de residencia desconocida:** corresponden a los casos en que no se registró la región de vivienda habitual en la notificación o en los registros de laboratorio o bien son casos con domicilio en el extranjero.
- **Casos actuales:** casos de COVID-19 confirmados o probables cuya fecha de inicio de síntomas, de notificación o de toma de muestra es menor o igual a 11 días a la fecha del reporte actual (considera casos vivos y fallecidos).
- **Casos activos:** casos de COVID-19 confirmados o probables cuya fecha de inicio de síntomas, de notificación o de toma de muestra es menor o igual a 11 días a la fecha del reporte actual (casos vivos).
- **Semana epidemiológica (SE):** Consenso internacional sobre el periodo de tiempo estándar para agrupar los padecimientos o eventos epidemiológicos con el propósito de vigilancia epidemiológica. Las SE comienzan en domingo y terminan en sábado, y pueden consultarse en Anexo 2.

- **Casos fallecidos:** fallecidos en territorio nacional debido a COVID-19 con y sin confirmación de laboratorio (U07.1 y U07.2, respectivamente) informados por el DEIS del MINSAL, independiente de su estado de notificación o clasificación en la plataforma EPIVIGILA.
- **Tasa de mortalidad:** proporción de personas con COVID-19 que fallecen con respecto al total de la población y que se expresa amplificada a 100.000 hab. Considera muertes debido a COVID-19 con y sin confirmación de laboratorio informadas por el DEIS del MINSAL, independiente de su estado de notificación o clasificación en la plataforma EPIVIGILA.
- **Tasa de letalidad:** proporción de personas con COVID-19, que fallecen en relación con el total de personas que han contraído la enfermedad. Considera muertes debido a COVID-19 con y sin confirmación de laboratorio informadas por el DEIS del MINSAL, independiente de su estado de notificación o clasificación en la plataforma EPIVIGILA.
- **Positividad:** proporción de los test RT-PCR que resultan positivos para COVID-19 con respecto al total de test RT-PCR para COVID-19 efectuados (test positivos RT-PCR / test totales RT-PCR).
- **Hospitalización:** corresponde a las personas con COVID-19, que se hospitalizan con respecto al total de casos notificados (confirmados y probables). Se expresa como porcentaje o como tasa cuando se calcula respecto al total de la población, amplificada a 100.000 hab.
- **Búsqueda activa de casos (BAC):** Estrategia de vigilancia epidemiológica basada en la búsqueda dirigida y proactiva de potenciales casos en la comunidad.

SITUACIÓN EPIDEMIOLÓGICA

PARTE 1: SITUACIÓN NACIONAL SEGÚN REGIÓN DE OCURRENCIA O NOTIFICACIÓN

La Figura 1 presenta la curva de casos de COVID-19 (confirmados y probables) por laboratorio según día. Al 06 de mayo de 2021 se registra un total de 1.438.936 casos acumulados (confirmados y probables) y 6.574 casos nuevos en las últimas 24 horas, de los cuales 4.554 corresponden a casos sintomáticos, 1.709 asintomáticos y 311 casos confirmados reportados por laboratorio. El total de casos probables acumulados es de 229.213 y el total de casos confirmados no notificados con PCR (+) para SARS-CoV-2 es de 15.179.

Figura 1. Número de casos nuevos confirmados (incluye probables) y acumulados de COVID-19 según fecha de confirmación por laboratorio. Chile, al 06 de mayo de 2021 (barras=casos nuevos; línea=casos acumulados).

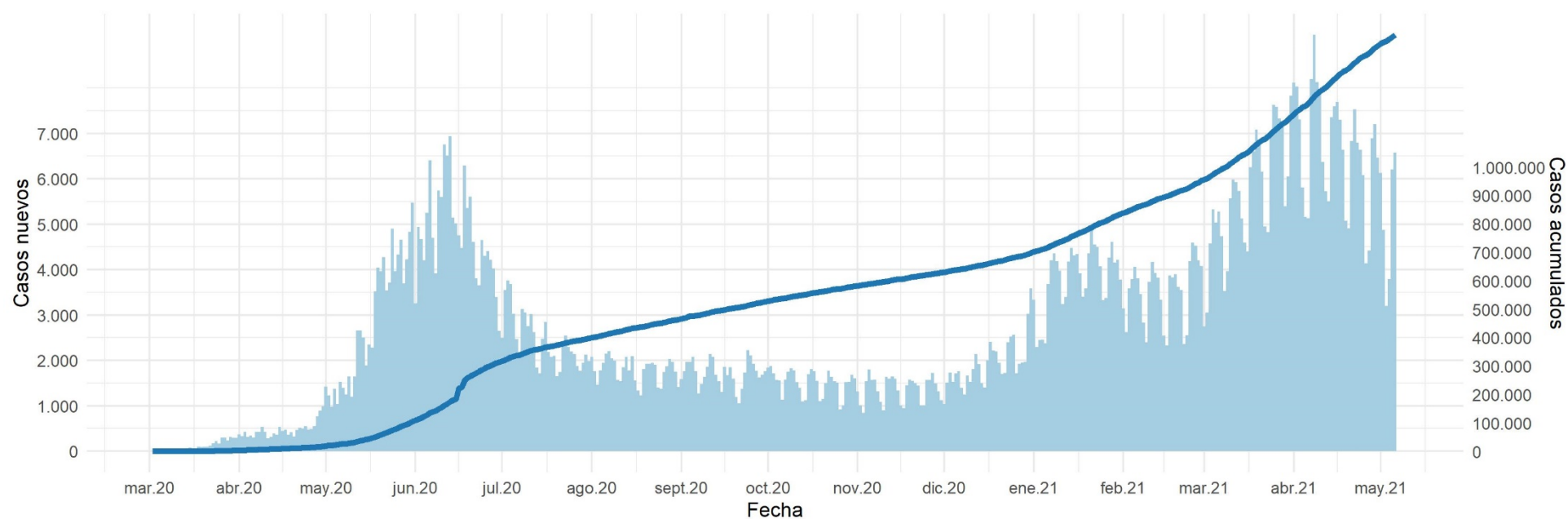

Datos provisorios al 06-05-2021

La serie de datos corresponde al Producto 62 descargable desde <https://github.com/MinCiencia/Datos-COVID19/tree/master/output/producto62>

Fuente: Ministerio de Salud

Figura 2. Curva epidémica de casos COVID-19 (confirmados y probables) desde el primer caso reportado a la fecha de este reporte, según fecha de inicio de síntomas (2A) y notificación (2B). El panel 2C muestra la carga observada de casos confirmados, junto a casos imputados y estimados a nivel nacional.

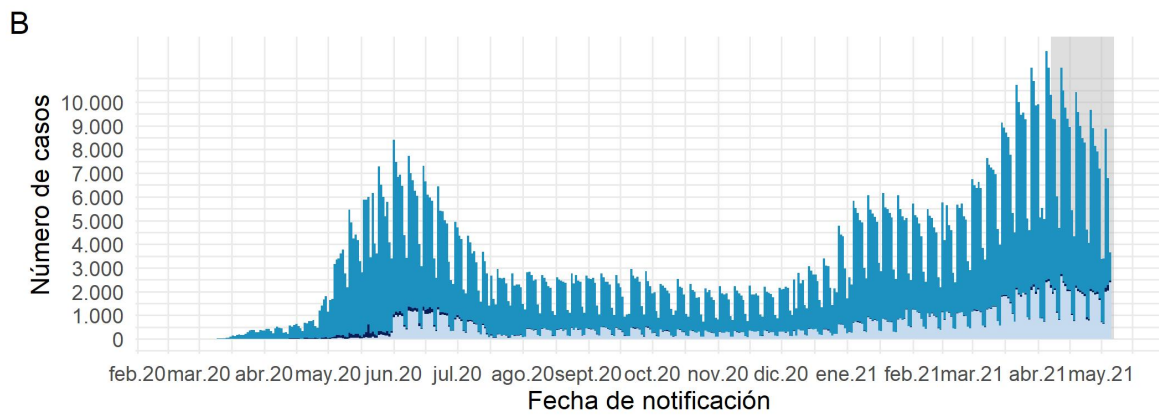
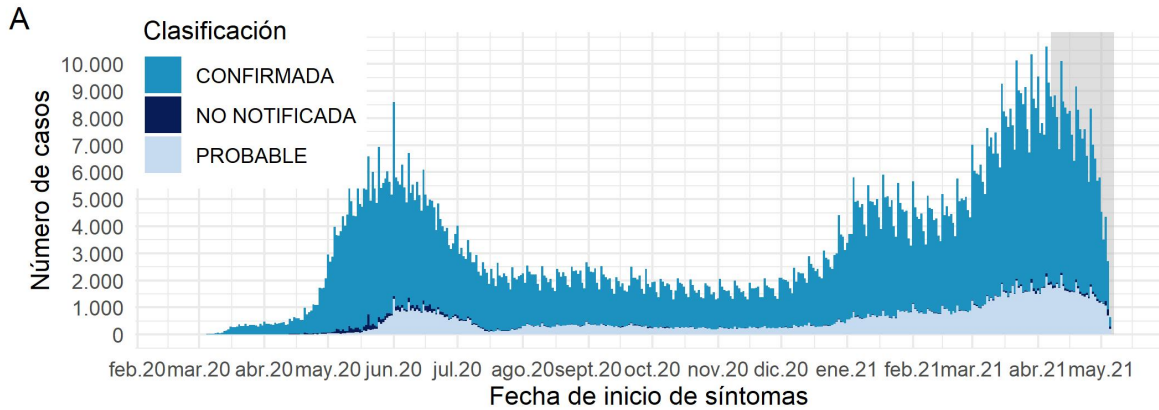

Datos provisionarios al 06-05-2021

Los casos con fecha de inicio de síntomas, toma de muestra y notificación dentro del área gris se encuentran en proceso de reporte.

La serie de datos corresponde al Producto 59 y 60 descargable desde <https://github.com/MinCiencia/Datos-COVID19/tree/master/output/producto59> y <https://github.com/MinCiencia/Datos-COVID19/tree/master/output/producto60>

Fuente: Sistema de notificación EPIVIGILA, Dpto. de Epidemiología, DIPLAS-MINSAL.

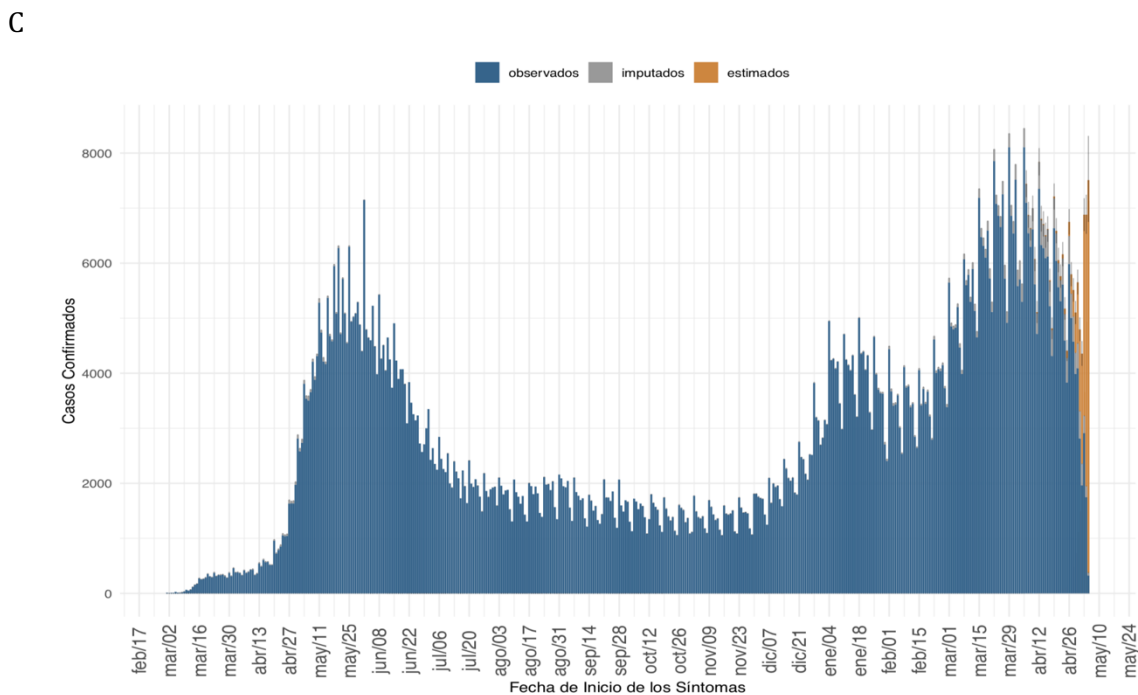

(a) Nacional

Datos provisionarios al 06-05-2021, en proceso de validación.

Detalles metodológicos en <https://www.icovidchile.cl/>

Fuente: Sistema de notificación EPIVIGILA, Dpto. de Epidemiología, DIPLAS-MINSAL

Figura 3. Casos de COVID-19 (confirmados y probables) por fecha de inicio de síntomas o toma de muestra según región. Chile, al 06 de mayo de 2021.

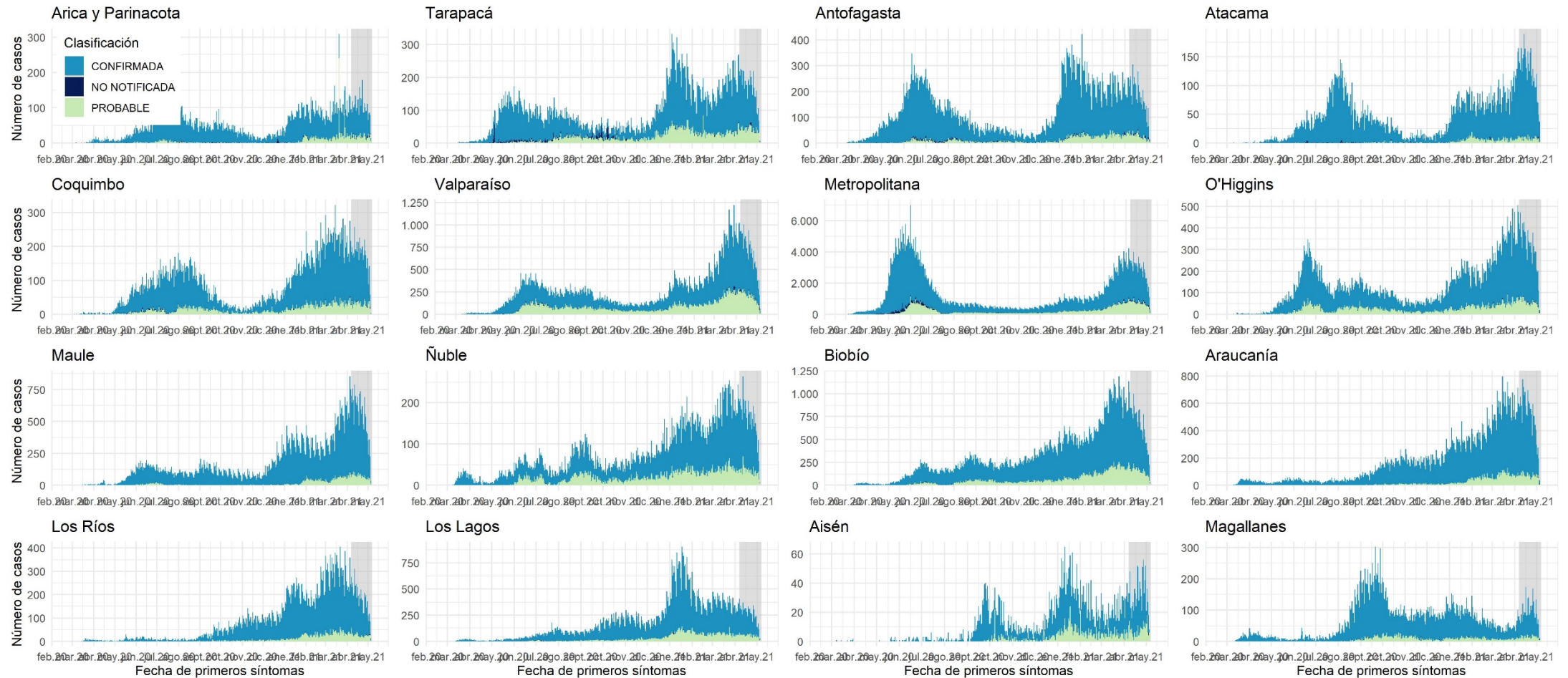

Datos provisorios al 06-05-2021

Los casos con fecha de inicio de síntomas, toma de muestra y notificación dentro del área gris se encuentran en proceso de reporte.

Fuente: Sistema de notificación EPIVIGILA, Dpto. de Epidemiología, DIPLAS-MINSAL.

Figura 4. Curva epidémica de casos sintomáticos de COVID-19 según fecha de inicio de síntomas, al 06 de mayo de 2021.

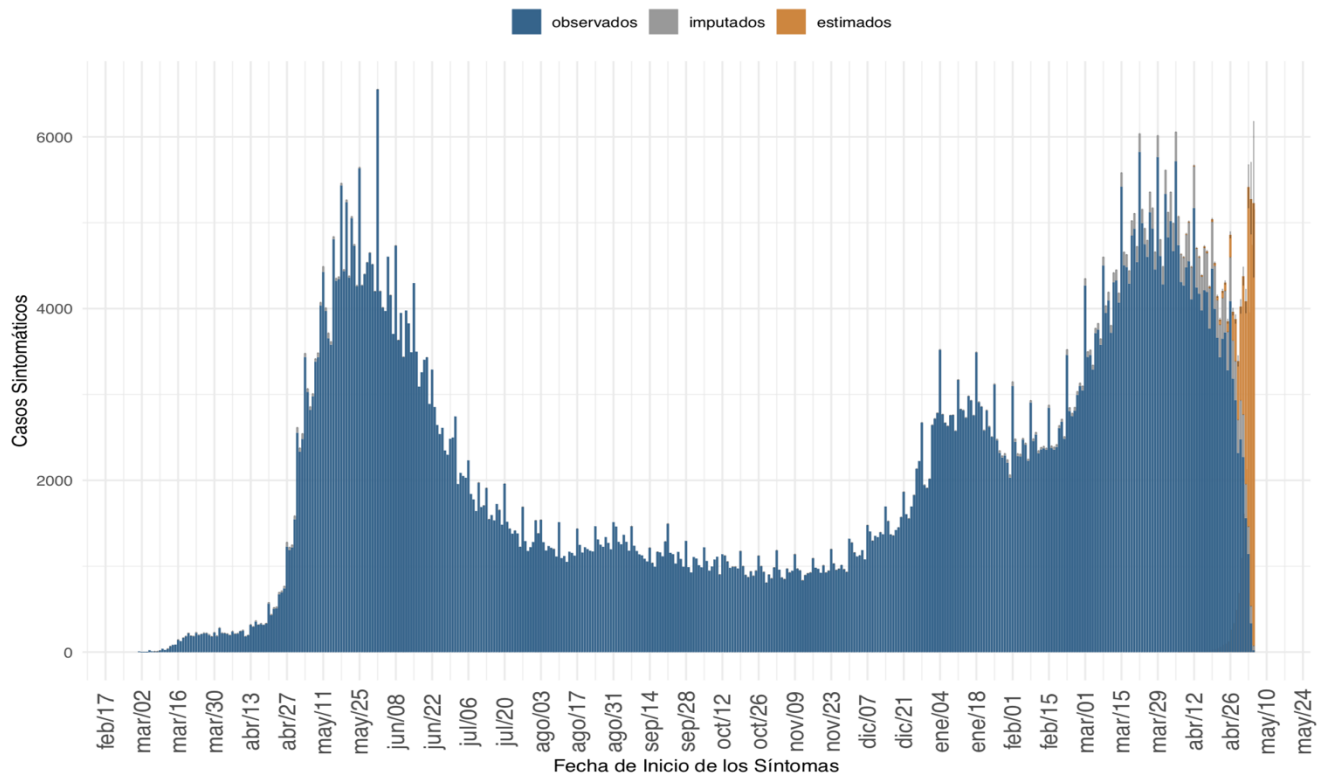

(a) Nacional

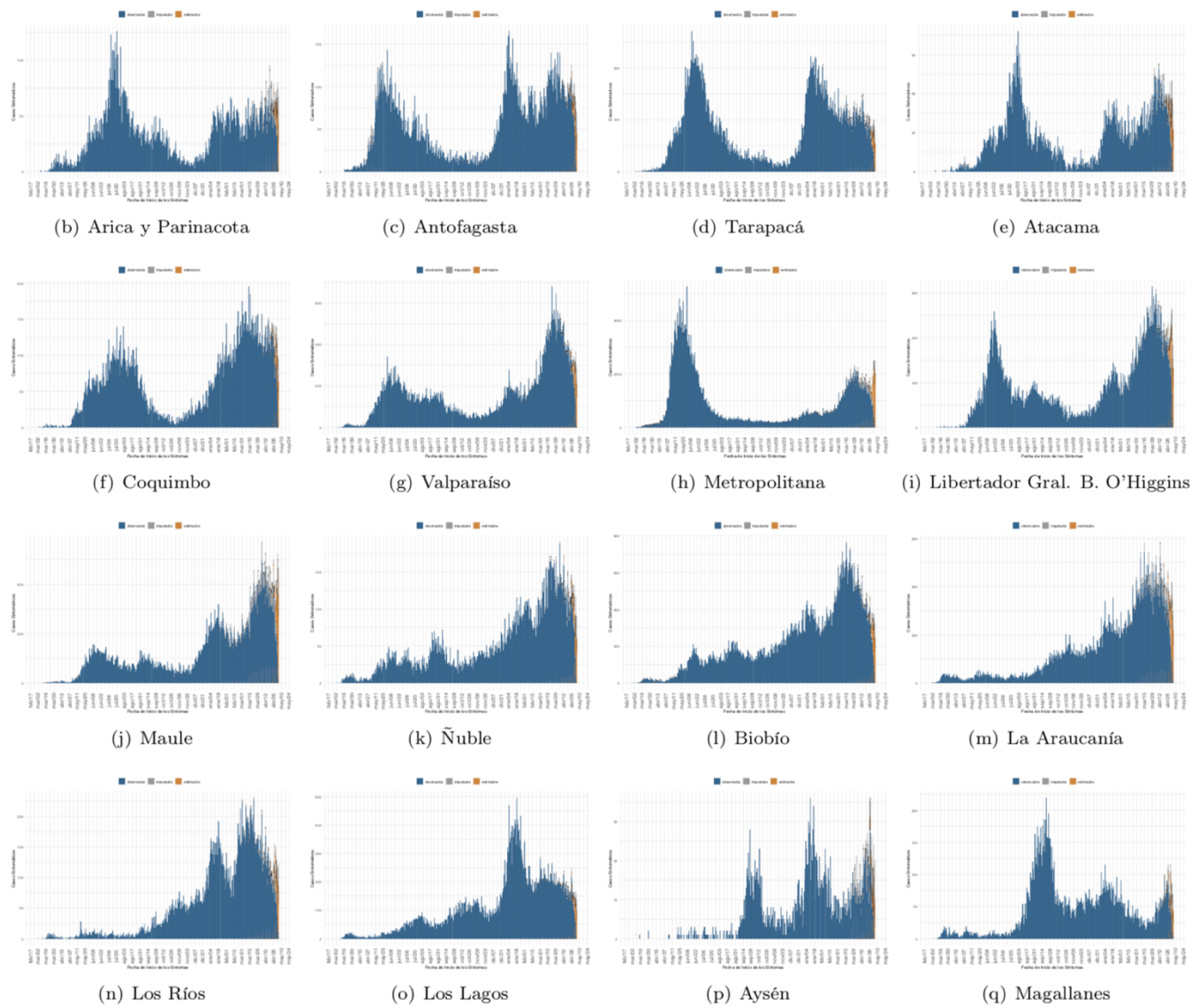

Datos provisorios al 06-05-2021, en proceso de validación.
Fuente: Sistema de notificación EPIVIGILA, Dpto. de Epidemiología, DIPLAS-MINSAL

Figura 5A. Casos de COVID-19 confirmados y estimados; Número efectivo reproductivo diario, calculado sobre la base de los últimos 7 días, al 06 de mayo de 2021.

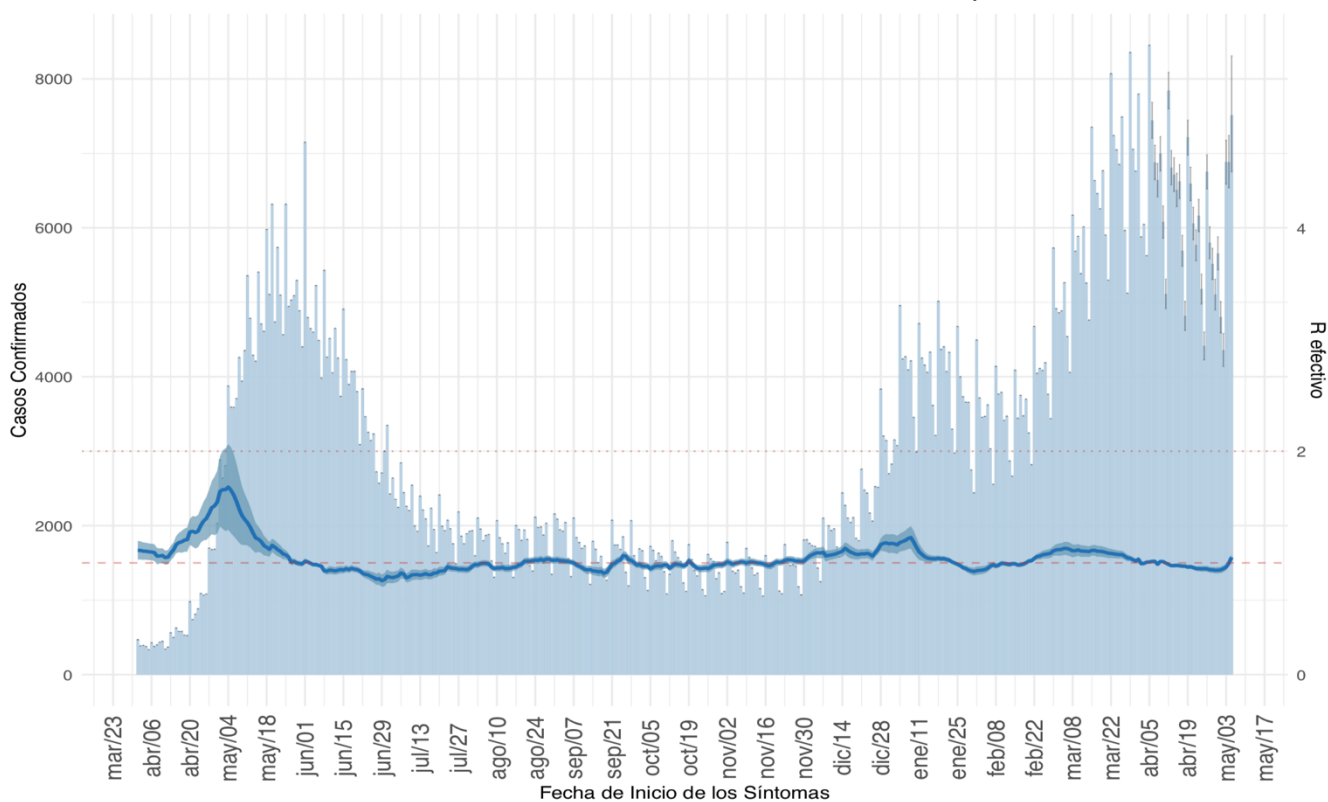

(a) Nacional

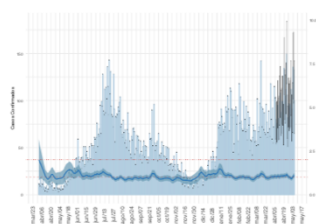

(b) Arica y Parinacota

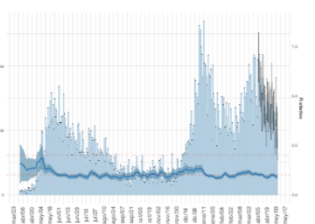

(c) Antofagasta

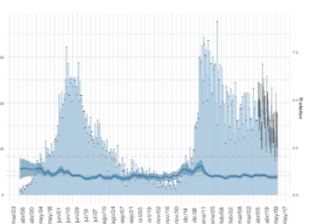

(d) Tarapacá

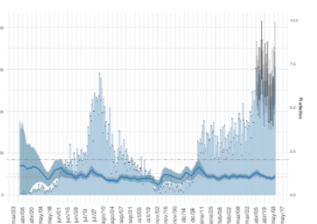

(e) Atacama

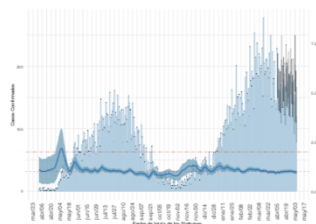

(f) Coquimbo

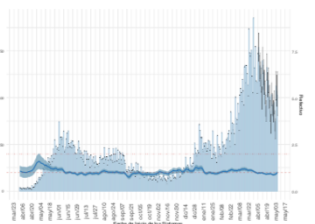

(g) Valparaíso

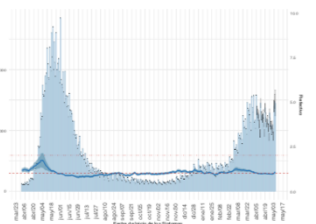

(h) Metropolitana

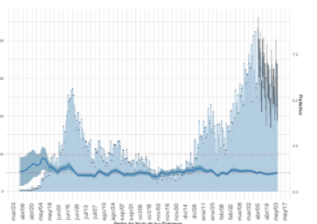

(i) Libertador Gral. B. O'Higgins

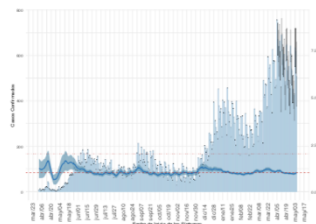

(j) Maule

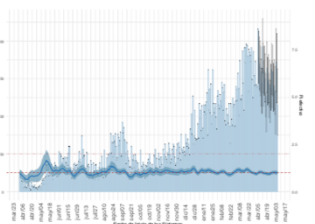

(k) Ñuble

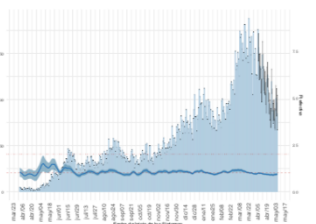

(l) Biobío

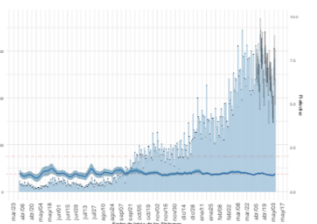

(m) La Araucanía

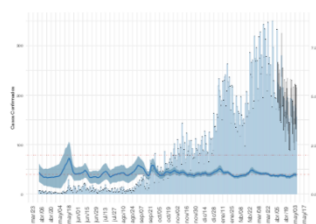

(n) Los Ríos

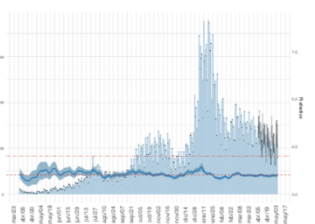

(o) Los Lagos

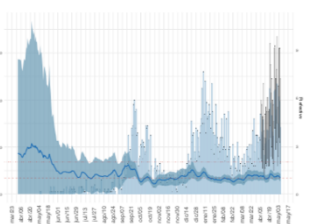

(p) Aysén

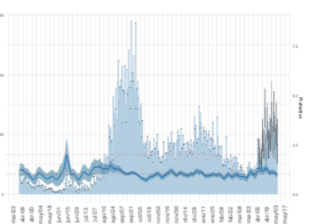

(q) Magallanes

Datos provisorios al 06-05-2021, en proceso de validación.
 Detalles metodológicos en <https://www.icovidchile.cl/>
 Fuente: Sistema de notificación EPIVIGILA, Dpto. de Epidemiología, DIPLAS-MINSAL

Figura 5B. Evolución de la tasa de incidencia por cada 100 mil habitantes, según grupo de edad al 06 de mayo de 2021.

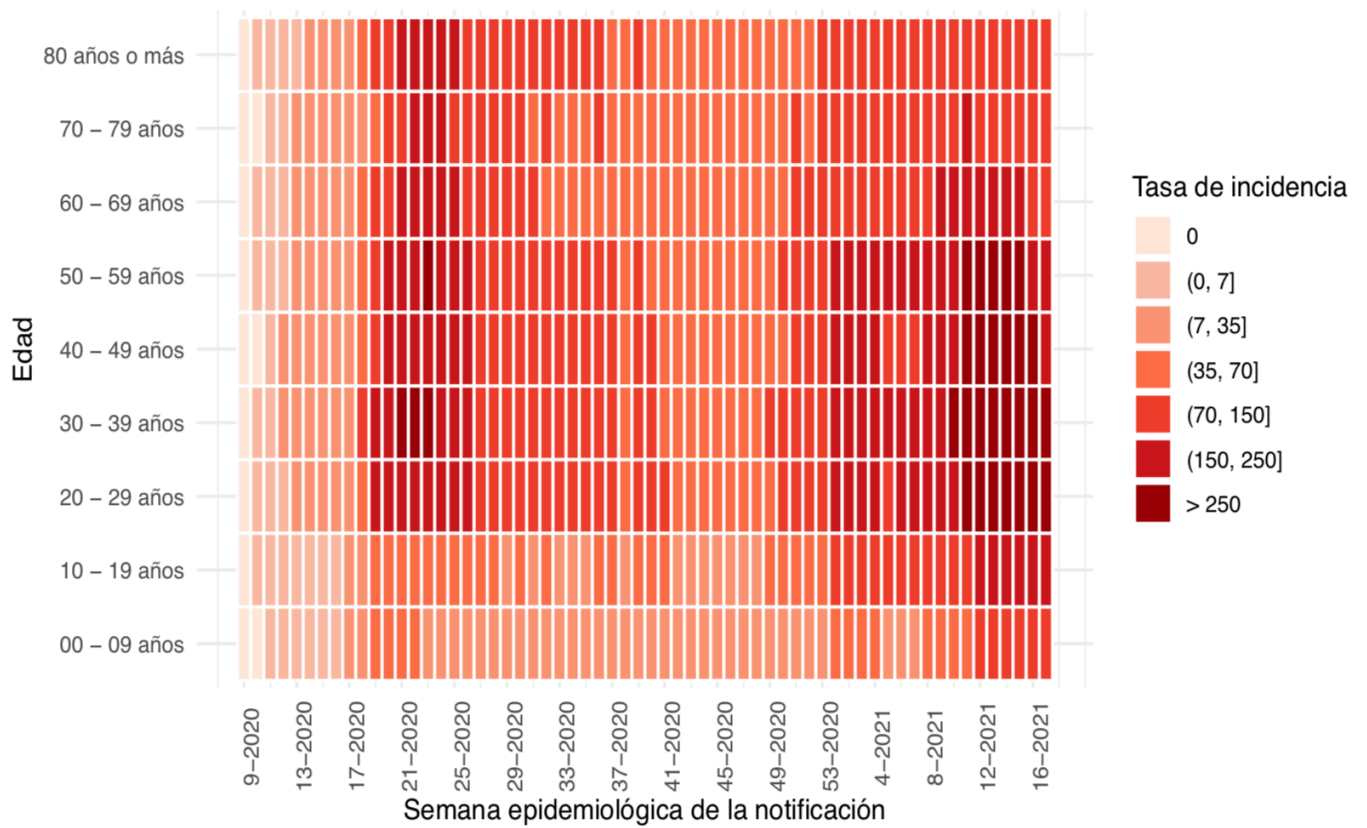

(a) Nacional



Figura 6A. Capacidad de testeo nacional a lo largo del tiempo. Chile, al 06 de mayo de 2021.



(a) Nacional

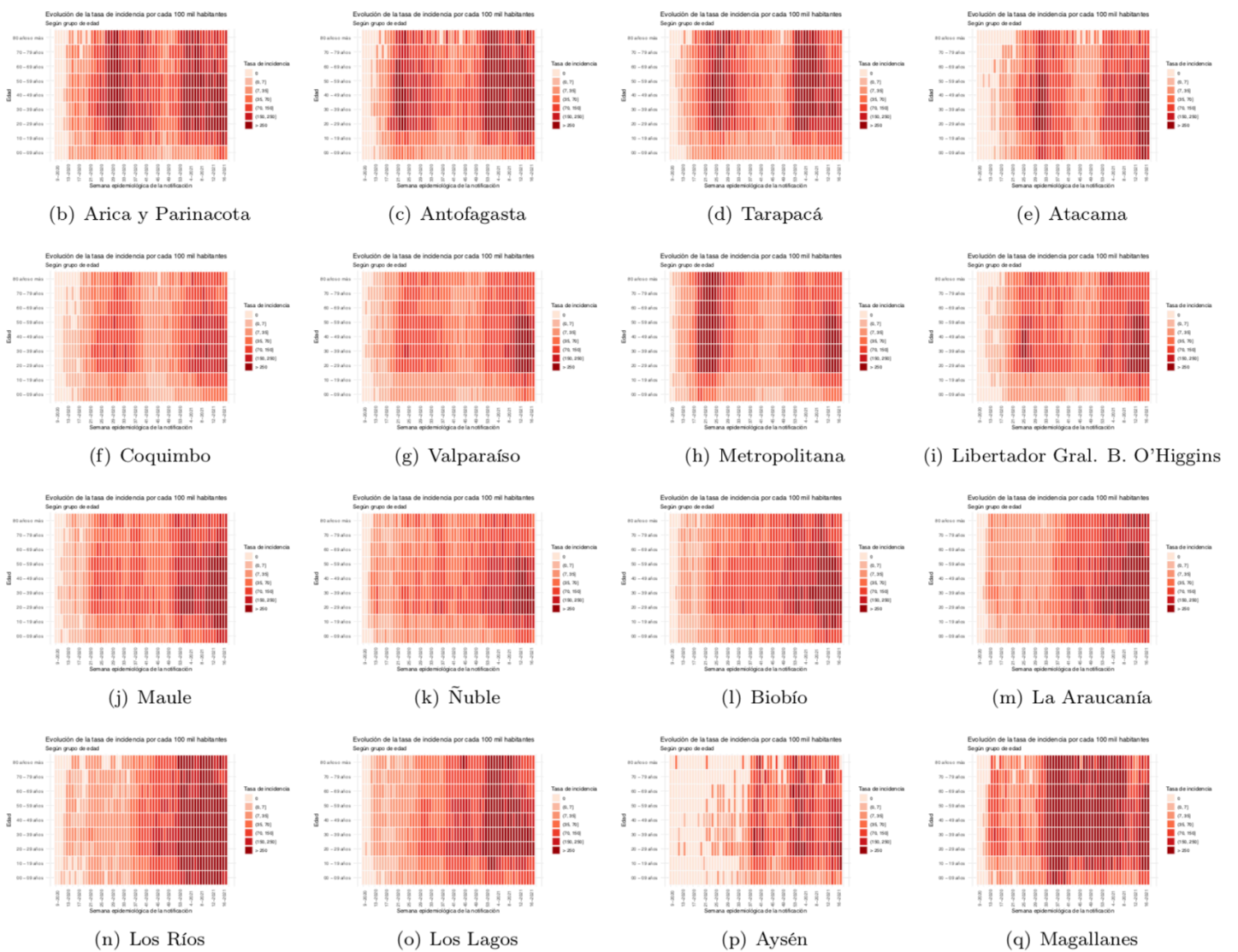
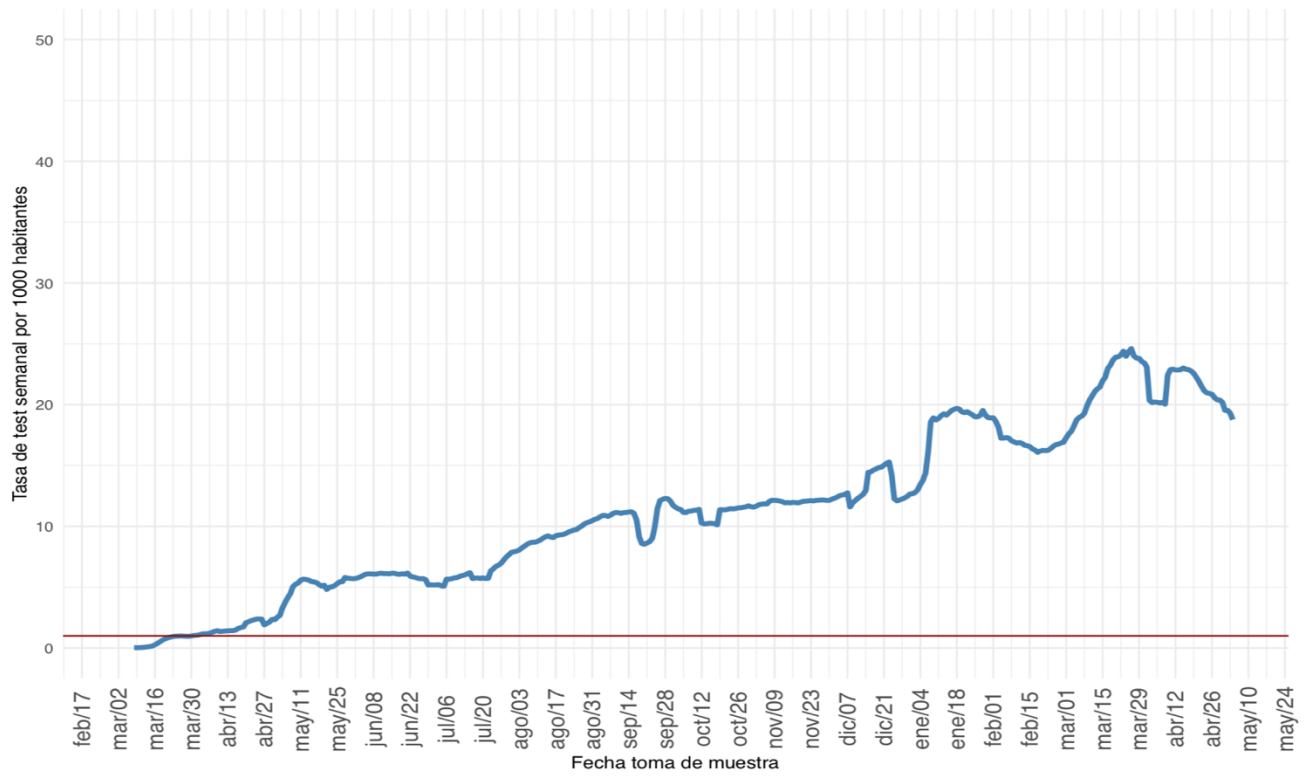
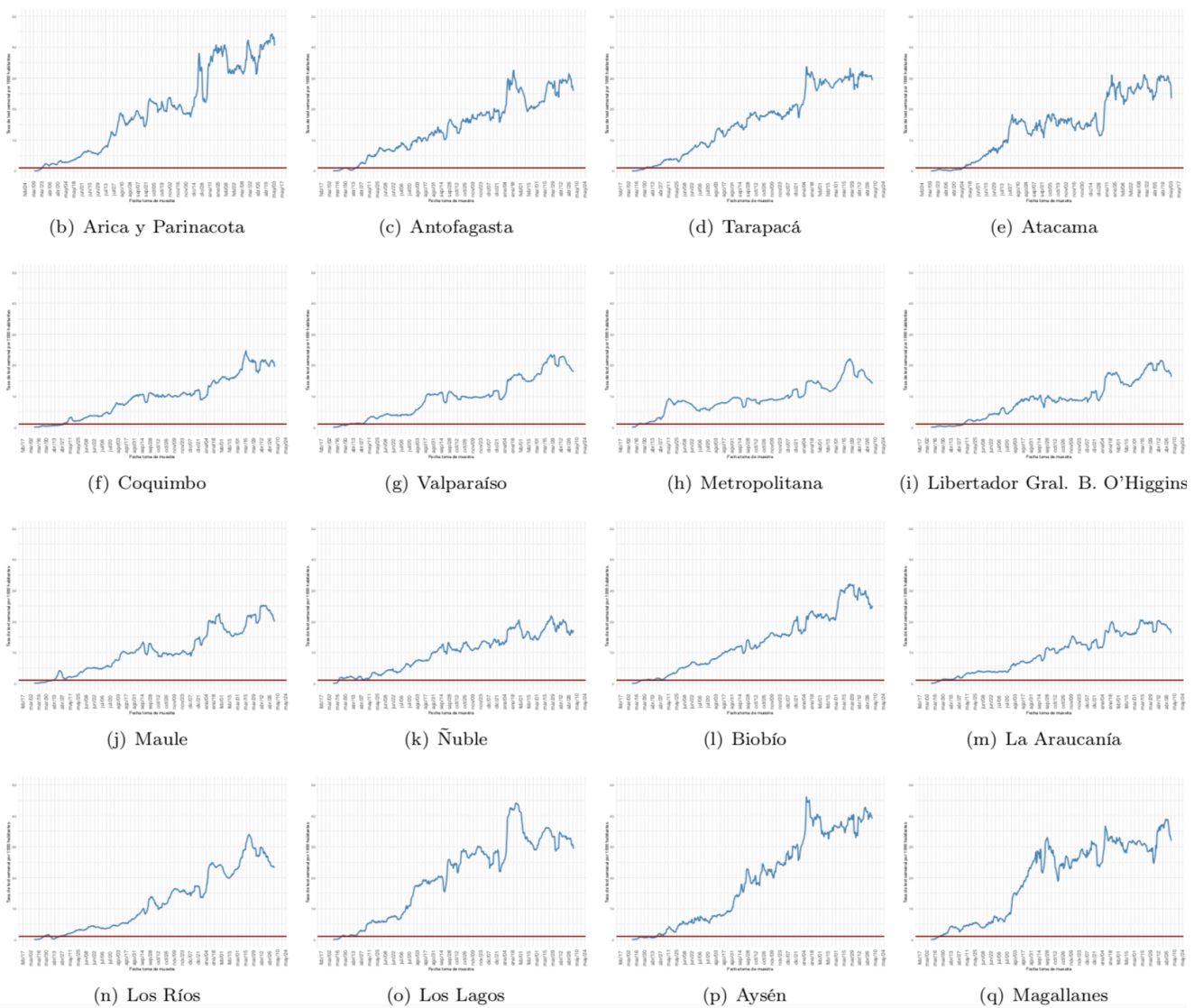

Datos provisorios al 06-05-2021

Detalles metodológicos en <https://www.icovidchile.cl/>

Fuente: Sistema de notificación EPIVIGILA, Dpto. de Epidemiología, DIPLAS-MINSAL

Figura 6B. Proporción de exámenes positivos a lo largo del tiempo. Chile, al 06 de mayo de 2021.

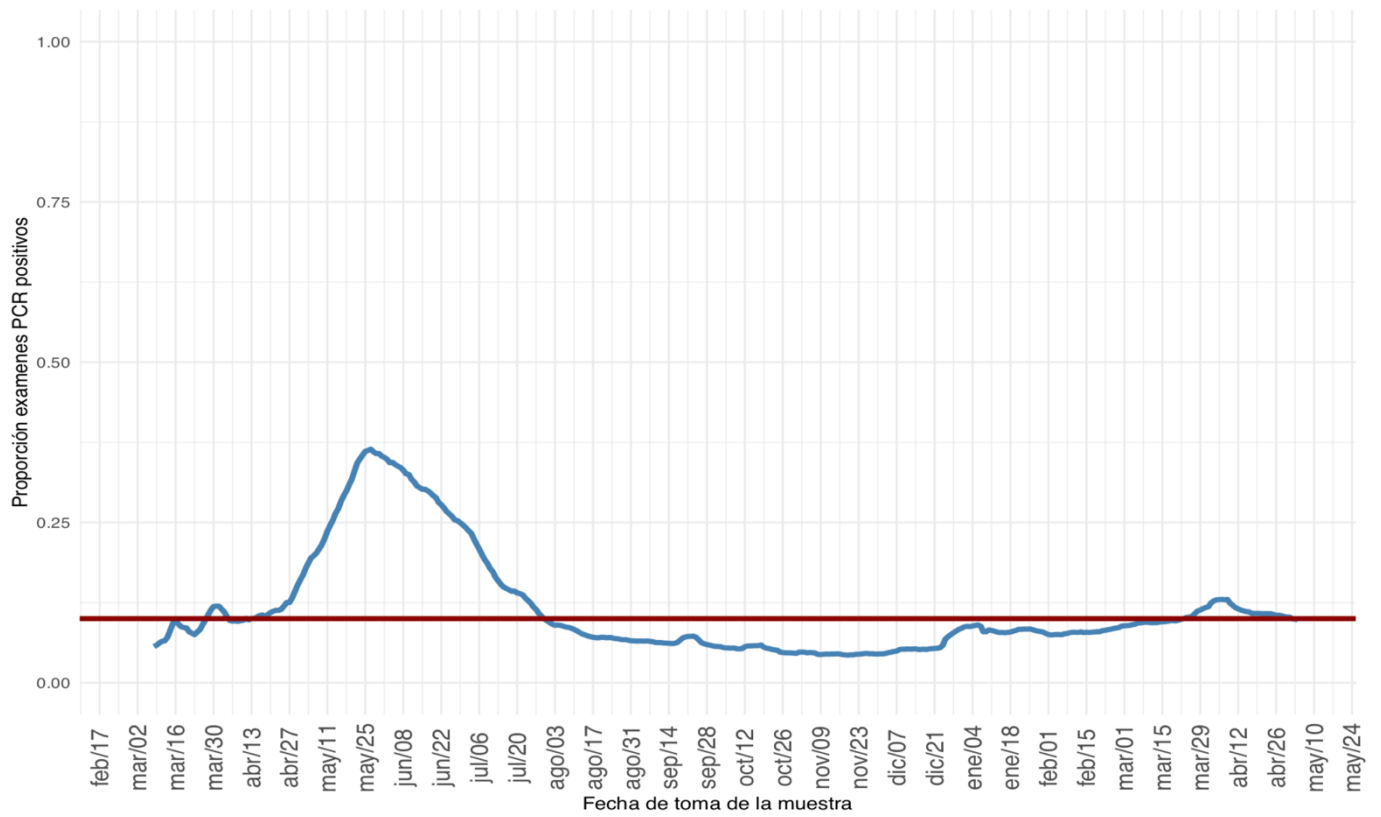

(a) Nacional



(b) Arica y Parinacota



(c) Antofagasta

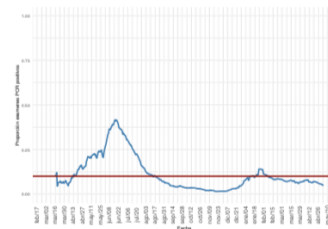

(d) Tarapacá



(e) Atacama

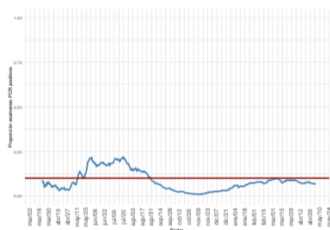

(f) Coquimbo

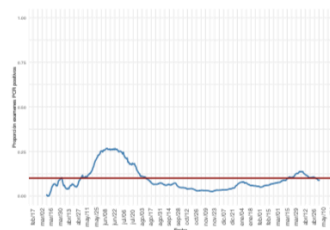

(g) Valparaíso

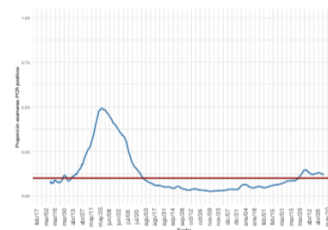

(h) Metropolitana

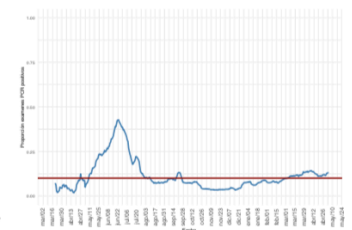

(i) Libertador Gral. B. O'Higgins

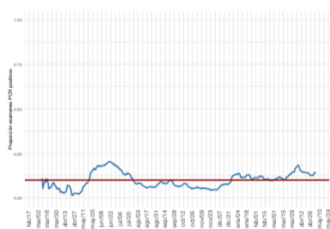

(j) Maule

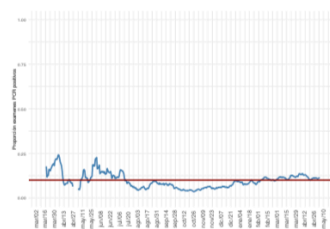

(k) Ñuble

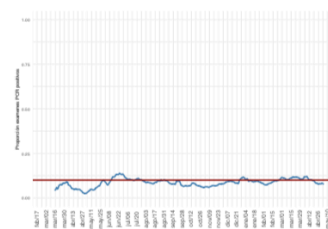

(l) Biobío



(m) La Araucanía

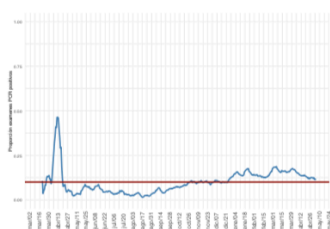

(n) Los Ríos

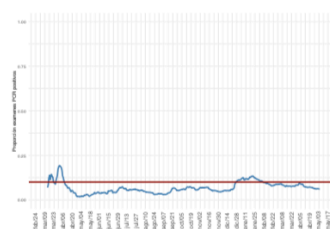

(o) Los Lagos

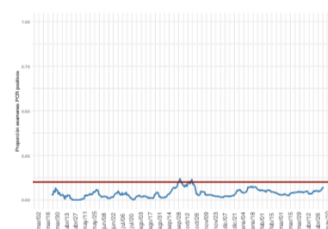

(p) Aysén

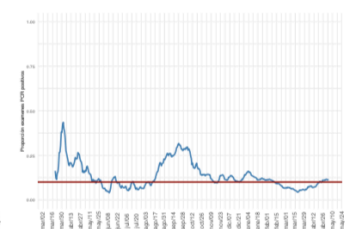

(q) Magallanes

Figura 7. Positividad de RT-PCR para SARS-CoV-2 por rango etario a lo largo del tiempo, a nivel regional. Chile, al 06 de mayo de 2021.

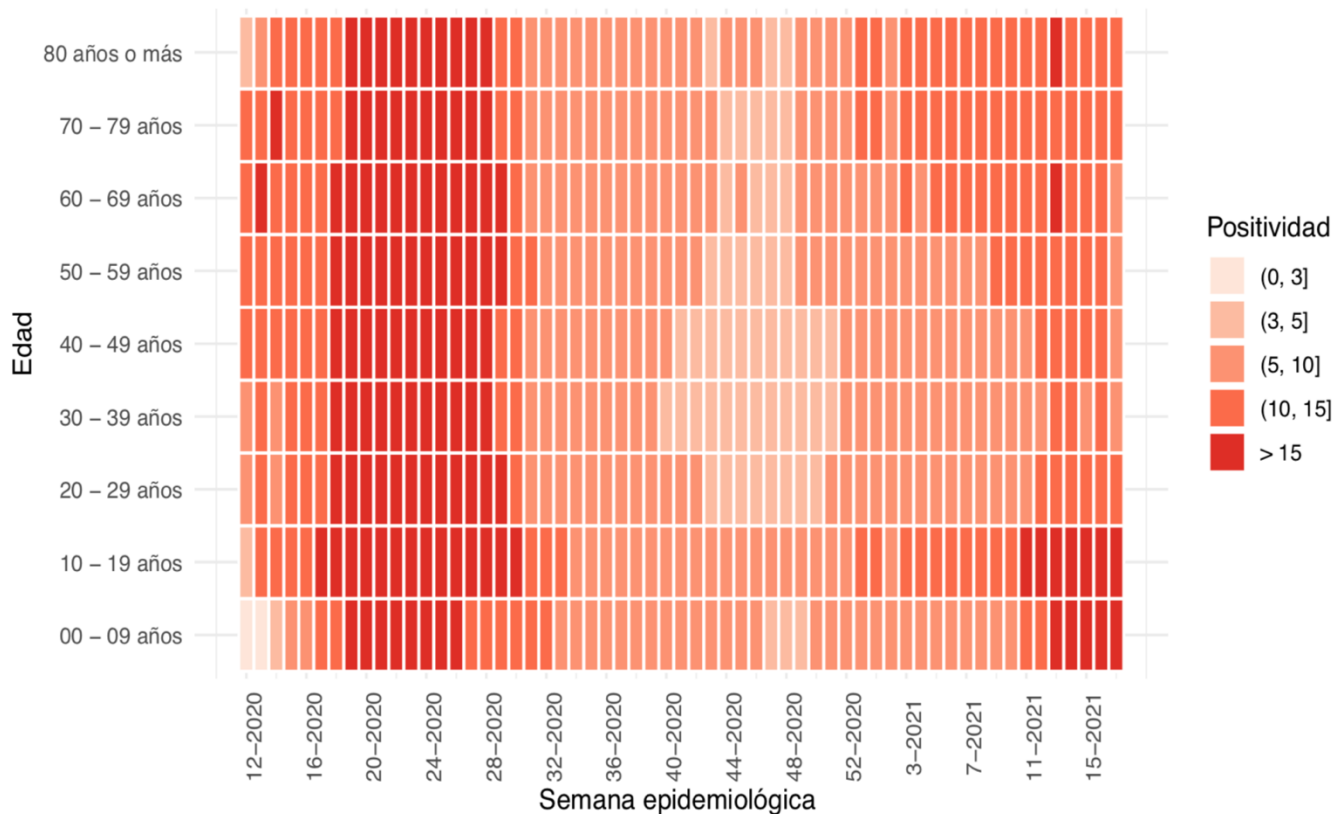

(a) Nacional

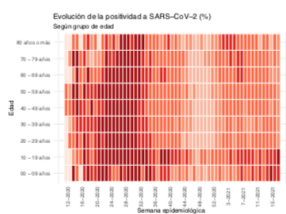

(b) Arica y Parinacota

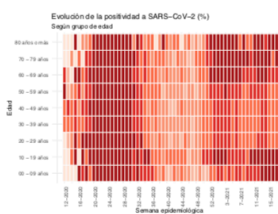

(c) Antofagasta

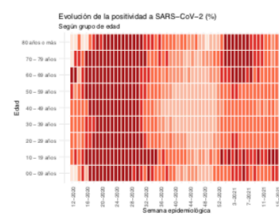

(d) Tarapacá

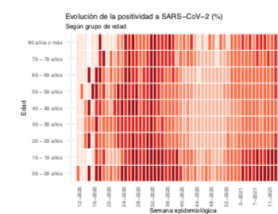

(e) Atacama

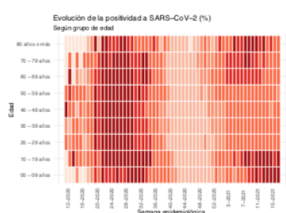

(f) Coquimbo

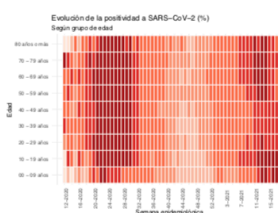

(g) Valparaíso

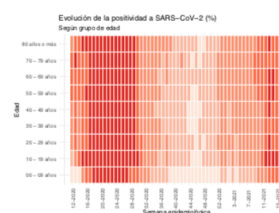

(h) Metropolitana

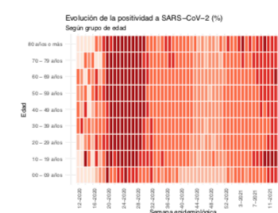

(i) Libertador Gral. B. O'Higgins

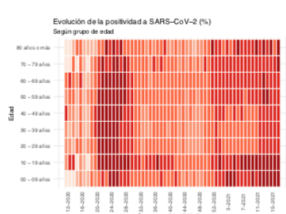

(j) Maule

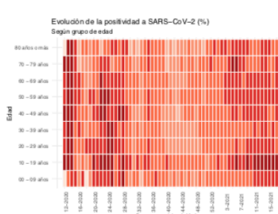

(k) Ñuble

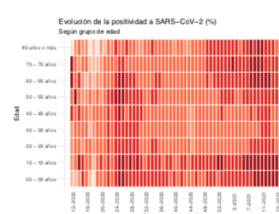

(l) Biobío

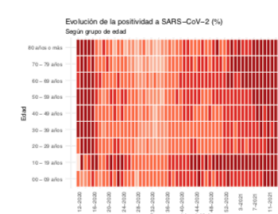

(m) La Araucanía

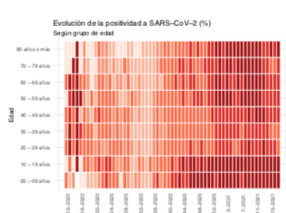

(n) Los Ríos

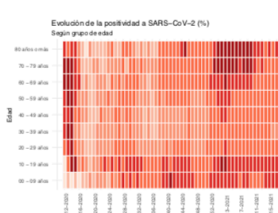

(o) Los Lagos



(p) Aysén

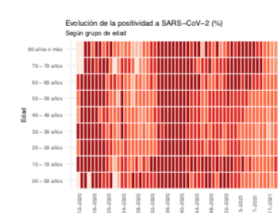

(q) Magallanes

Datos provisorios al 06-05-2021

Fuente: Sistema de notificación EPIVIGILA, Dpto. de Epidemiología, DIPLAS-MINSAL.

Figura 8. Capacidad de testeo según incidencia de casos activos. Chile, al 06 de mayo de 2021.

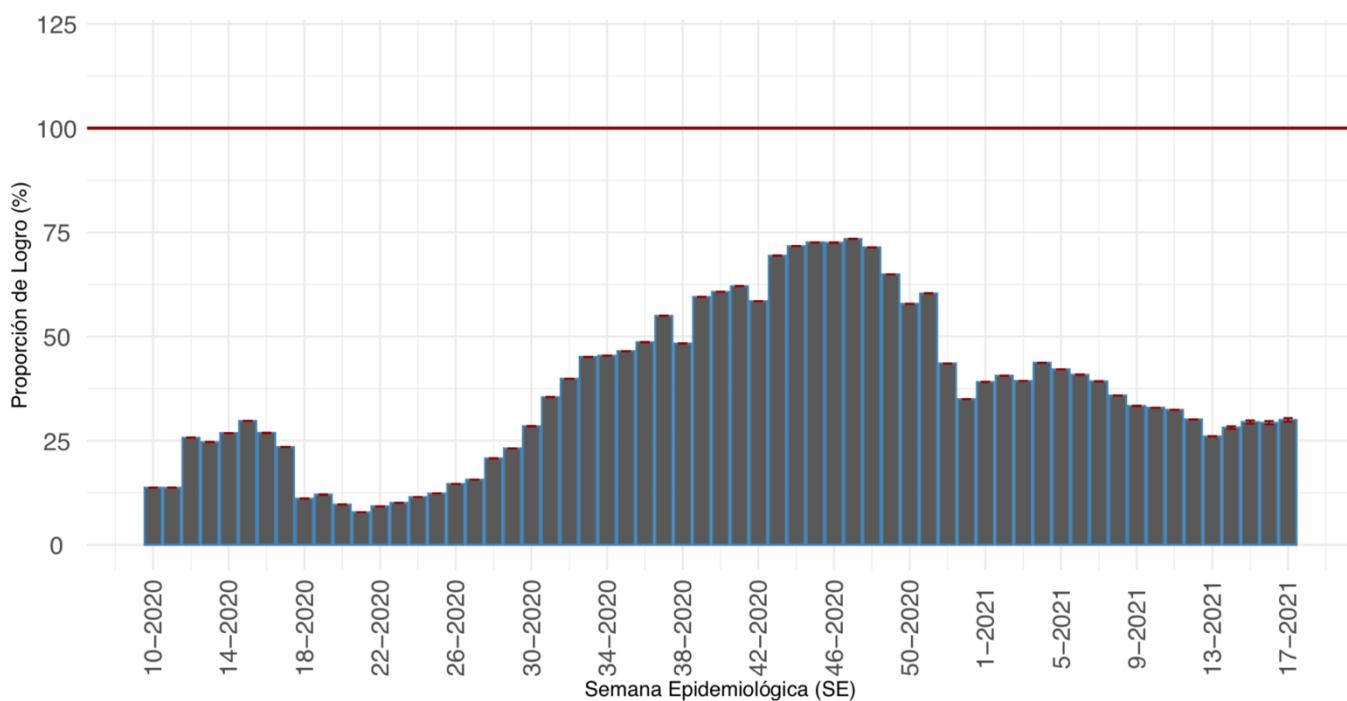

(a) Nacional

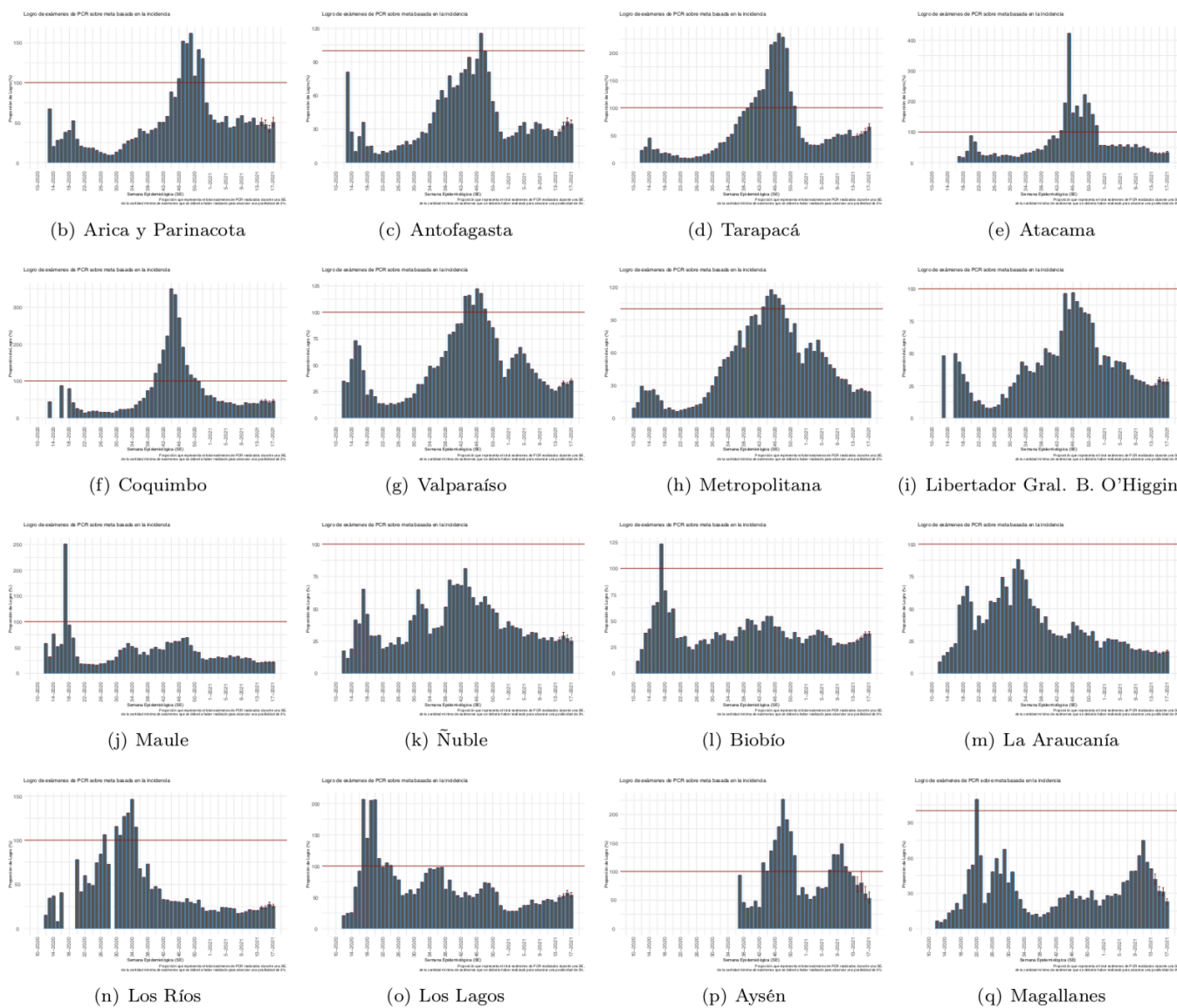

Datos provisorios al 06-05-2021
 Detalles metodológicos en <https://www.icovidchile.cl/>
 Fuente: Sistema de notificación EPIVIGILA, Dpto. de Epidemiología, DIPLAS-MINSAL

Figura 9. Evolución del rezago diagnóstico a nivel nacional, a lo largo del tiempo. Chile, al 06 de mayo de 2021.

Efectividad de Educación, Acceso a la Salud y Procesamiento de Laboratorio:

Casos informados por Laboratorios a MINSAL en 3 días o menos desde el inicio de los síntomas

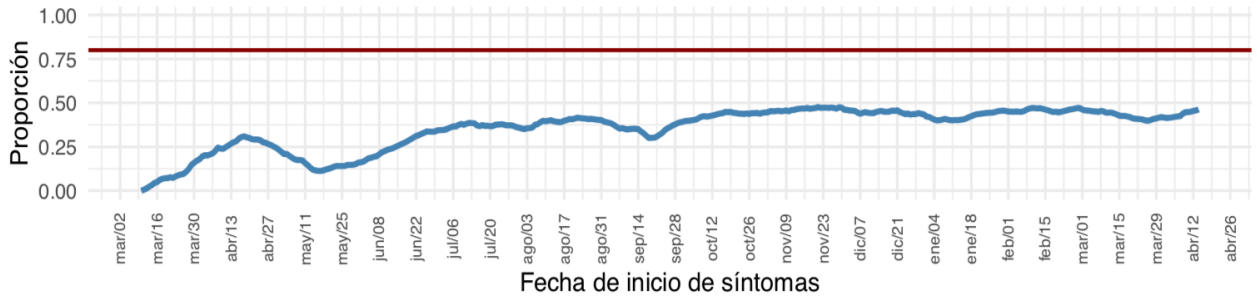

Educación y Acceso a la Salud:

Casos notificados en 2 días o menos desde el inicio de los síntomas

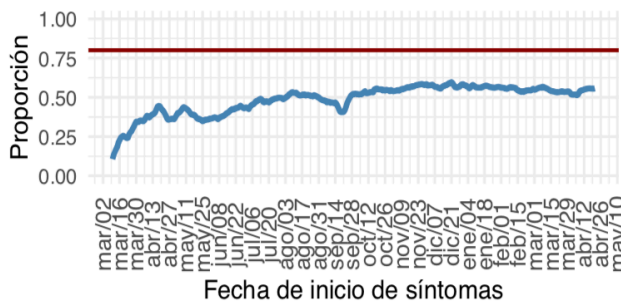

Procesamiento de Laboratorio:

Casos informados por Laboratorio a MINSAL en 1 día desde la notificación

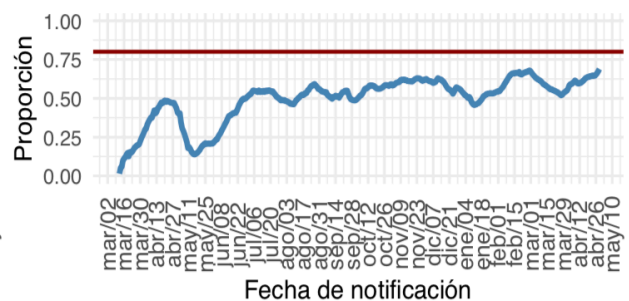

(a) Nacional



Datos provisorios al 06-05-2021
 Detalles metodológicos en <https://www.icovidchile.cl/>
 Fuente: Sistema de notificación EPIVIGILA, Dpto. de Epidemiología, DIPLAS-MINSAL

Tabla 1. Número de casos y tasas de incidencia de COVID-19 según región de confirmación diagnóstica. Chile, al 06 de mayo de 2021.

Zona de Chile	Población	Casos Acumulados							Total	Casos Fallecidos**	Tasa incidencia acumulada	Tasa mortalidad acumulada	Tasa Letalidad %
		Confirmados Notificados	Casos reportados por laboratorio	Probables	Confirmados correspondientes a BAC	% Confirmados correspondientes a BAC	% Confirmados correspondientes a Antígenos	% Confirmados correspondientes a Sospecha reinfección					
Región de Arica y Parinacota	252.110	20.592	135	2.330	6.682	0,4%	1,29%	0,08%	23.057	502	9.145,6	199,1	2,2%
Región de Tarapacá	382.773	33.586	895	7.632	9.285	0,1%	0,25%	0,07%	42.113	719	11.002,1	187,8	1,7%
Región de Antofagasta	691.854	49.115	552	4.780	12.437	0,5%	0,73%	0,05%	54.447	1.224	7.869,7	176,9	2,2%
Región de Atacama	314.709	18.766	70	863	7.970	0,3%	0,70%	0,07%	19.699	265	6.259,4	84,2	1,3%
Región de Coquimbo	836.096	32.919	202	5.511	6.551	0,1%	0,14%	0,05%	38.632	848	4.620,5	101,4	2,2%
Región de Valparaíso	1.960.170	87.150	901	34.429	19.338	0,2%	0,38%	0,03%	122.480	3.199	6.248,4	163,2	2,6%
Región Metropolitana de Santiago	8.125.072	500.664	11.495	96.636	72.045	0,5%	1,55%	0,08%	608.795	18.303	7.492,8	225,3	3,0%
Región del Libertador General Bernardo O'Higgins	991.063	49.605	210	10.304	11.117	0,4%	0,71%	0,06%	60.119	1.471	6.066,1	148,4	2,4%
Región del Maule	1.131.939	74.063	49	6.441	24.149	2,5%	4,14%	0,05%	80.553	1.546	7.116,4	136,6	1,9%
Región del Ñuble	511.551	26.894	21	7.834	7.356	0,3%	0,85%	0,08%	34.749	581	6.792,9	113,6	1,7%
Región del Biobío	1.663.696	118.029	334	25.170	18.921	0,3%	0,69%	0,05%	143.533	2.341	8.627,4	140,7	1,6%
Región de la Araucanía	1.014.343	73.791	44	8.133	18.491	1,7%	2,88%	0,05%	81.968	1.254	8.080,9	123,6	1,5%
Región de Los Ríos	405.835	34.706	62	3.740	11.578	0,5%	1,38%	0,05%	38.508	481	9.488,6	118,5	1,2%
Región de Los Lagos	891.440	70.221	100	11.686	31.046	0,2%	0,40%	0,05%	82.007	1.211	9.199,4	135,8	1,5%
Región de Aysén del General Carlos Ibáñez del Campo	107.297	4.517	3	1.014	1.602	0,7%	1,83%	0,02%	5.534	47	5.157,6	43,8	0,8%
Región de Magallanes y la Antártica Chilena	178.362	25.981	52	2.709	6.813	0,0%	0,23%	0,06%	28.742	456	16.114,4	255,7	1,6%
Desconocida*	1	1	54	1	-	0,0%	0,00%	0,00%	56	2	-	-	3,6%
Total país	19.458.310	1.220.599	15.179	229.213	265.381	0,6%	256,54%	12,27%	1.464.992	34.450	7.528,9	177,0	2,4%

*54 casos no notificados no registran región de toma de muestra, proceso que se encuentra en investigación.

**Casos fallecidos totales debido a Covid-19 según región de residencia con y sin confirmación de laboratorio, según información proporcionada por DEIS-MINSAL con corte al 06-05-2021. La serie de datos corresponde al Producto 61 descargable desde https://github.com/MinCiencia/Datos-COVID19/blob/master/output/producto61/serie_fallecidos_comuna.csv

BAC = búsqueda activa de casos.

Datos provisorios al 06-05-2021.

Fuente: Ministerio de Salud.

Las siguientes imágenes entregan una visualización territorial de la distribución de la enfermedad por COVID-19 en el país. La Figura 9a (izquierda) lo expresa por medio del número de casos totales (confirmados y probables) y la Figura 9b (derecha) lo hace mediante el cálculo de la tasa poblacional; es decir, la proporción que dicho número de casos representa en consideración del tamaño poblacional de la región específica. Este parámetro, permite comparar poblaciones de diferente tamaño, dado que la misma cantidad de casos en poblaciones diferentes no tienen la misma implicancia en términos de magnitud e impacto en la salud poblacional de cada comunidad.

Figura 10. Número de casos y tasa de casos COVID-19 (confirmados y probables) por laboratorio. Chile, al 06 de mayo de 2021.

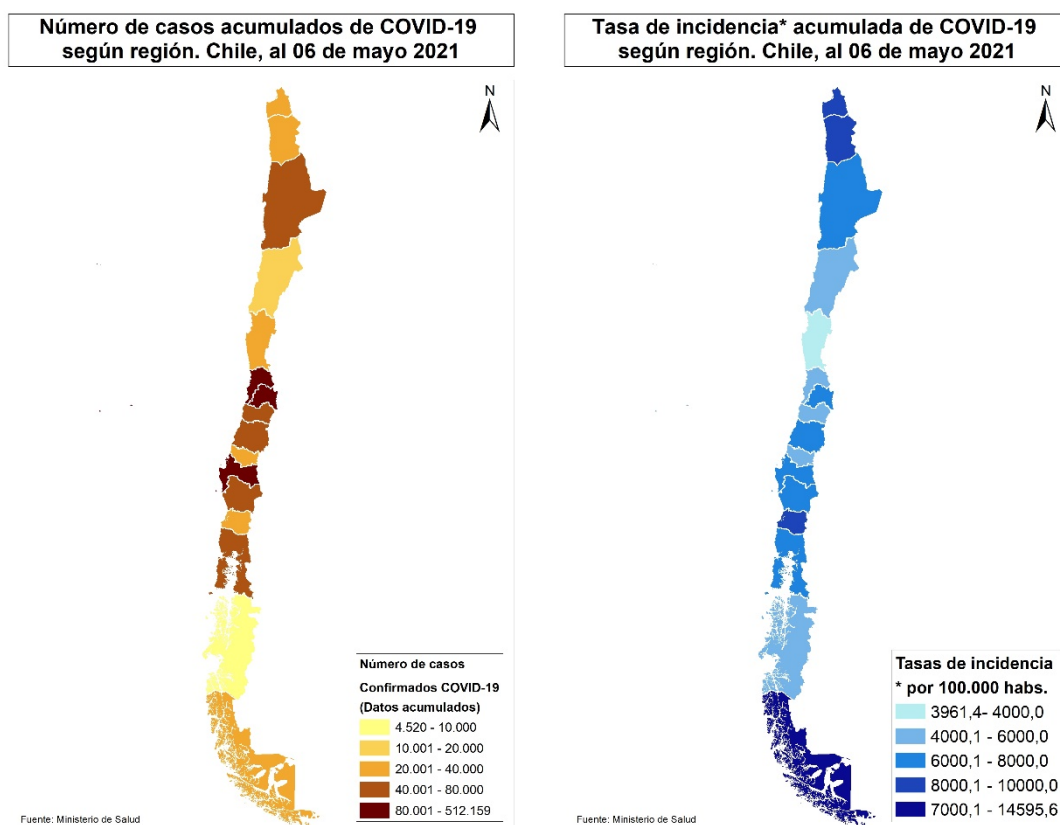

Datos provisorios al 06-05-2021
 Fuente: <https://www.gob.cl/coronavirus/cifrasoficiales/#reportes>

La Tabla 2 indica la cantidad de casos (número absoluto) notificados y tasa de incidencia de COVID-19 según sexo y grupo de edad. La Figura 10 ilustra esta cifra expresada solamente en cantidad de casos absolutos.

Tabla 2. Número de casos notificados y tasa de incidencia de casos confirmados y probables por COVID-19 y notificados según grupo de edad y sexo. Chile, al 06 de mayo de 2021.

Grupo edad	Hombre			Mujer			Total		
	N°	%	Tasa	N°	%	Tasa	N°	%	Tasa
00 - 04 años	16.545	2,3	2727,8	15.226	2,1	2607,8	31.771	2,2	2669
05 - 09 años	17.554	2,4	2688,8	16.773	2,3	2664,4	34.327	2,4	2676,8
10 - 14 años	22.188	3,1	3446,1	23.290	3,2	3747,9	45.478	3,1	3594,3
15 - 19 años	34.413	4,8	5371,8	38.685	5,3	6245,2	73.098	5	5801,1
20 - 24 años	63.535	8,8	8667,7	67.162	9,2	9457,2	130.697	9	9056,2
25 - 29 años	86.057	11,9	10277,2	86.504	11,9	10655,9	172.561	11,9	10463,7
30 - 34 años	86.479	12	10673,4	81.833	11,3	10411,6	168.312	11,6	10544,5
35 - 39 años	70.569	9,8	9728,9	66.011	9,1	9298,8	136.580	9,4	9516,2
40 - 44 años	59.432	8,2	8801	57.033	7,9	8490,6	116.465	8	8646,2
45 - 49 años	58.202	8,1	9221,5	57.748	8	9018,1	115.950	8	9119,1
50 - 54 años	54.551	7,5	9076,1	54.910	7,6	8808,3	109.461	7,6	8939,8
55 - 59 años	50.947	7	9181,9	50.137	6,9	8489	101.084	7	8824,6
60 - 64 años	37.459	5,2	7952,5	36.159	5	6975,6	73.618	5,1	7440,7
65 - 69 años	23.782	3,3	6276,2	23.774	3,3	5456,7	47.556	3,3	5837,9
70 - 74 años	16.393	2,3	6207,7	17.329	2,4	5426,9	33.722	2,3	5780,4
75 - 79 años	11.383	1,6	6453,1	13.023	1,8	5485,9	24.406	1,7	5898,2
80 y más años	13.468	1,9	6853,3	20.671	2,8	5900,7	34.139	2,4	6243
Total	722.957	100	7531,5	726.268	100	7366,4	1.449.225	100	7447,8

Datos provisorios al 06-05-2021

588 casos se excluyen del análisis por falta de información de sexo, edad y fecha de nacimiento.

Fuente: Sistema de notificación EPIVIGILA, Dpto. de Epidemiología, DIPLAS-MINSAL.

Figura 11. Distribución del número de casos por COVID-19 notificados (confirmados y probables) según grupo de edad y sexo. Chile, al 06 de mayo de 2021.

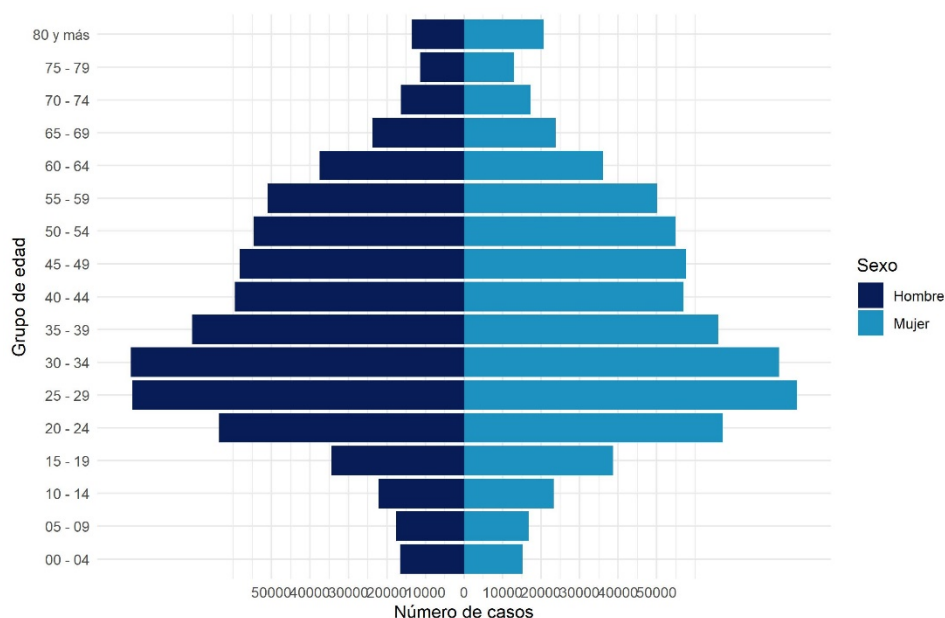

Datos provisorios al 06-05-2021

588 casos se excluyen del análisis por falta de información de sexo, edad y fecha de nacimiento

La serie de datos corresponde al Producto 16 descargable desde <https://github.com/MinCiencia/Datos-COVID19/tree/master/output/producto16>

Fuente: Sistema de notificación EPIVIGILA, Dpto. de Epidemiología, DIPLAS-MINSAL.

Figura 12. Casos por COVID-19 notificados (confirmados y probables) con antecedentes de hospitalización (A) o no (B) según presentación de signos y síntomas. Chile, al 06 de mayo de 2021.

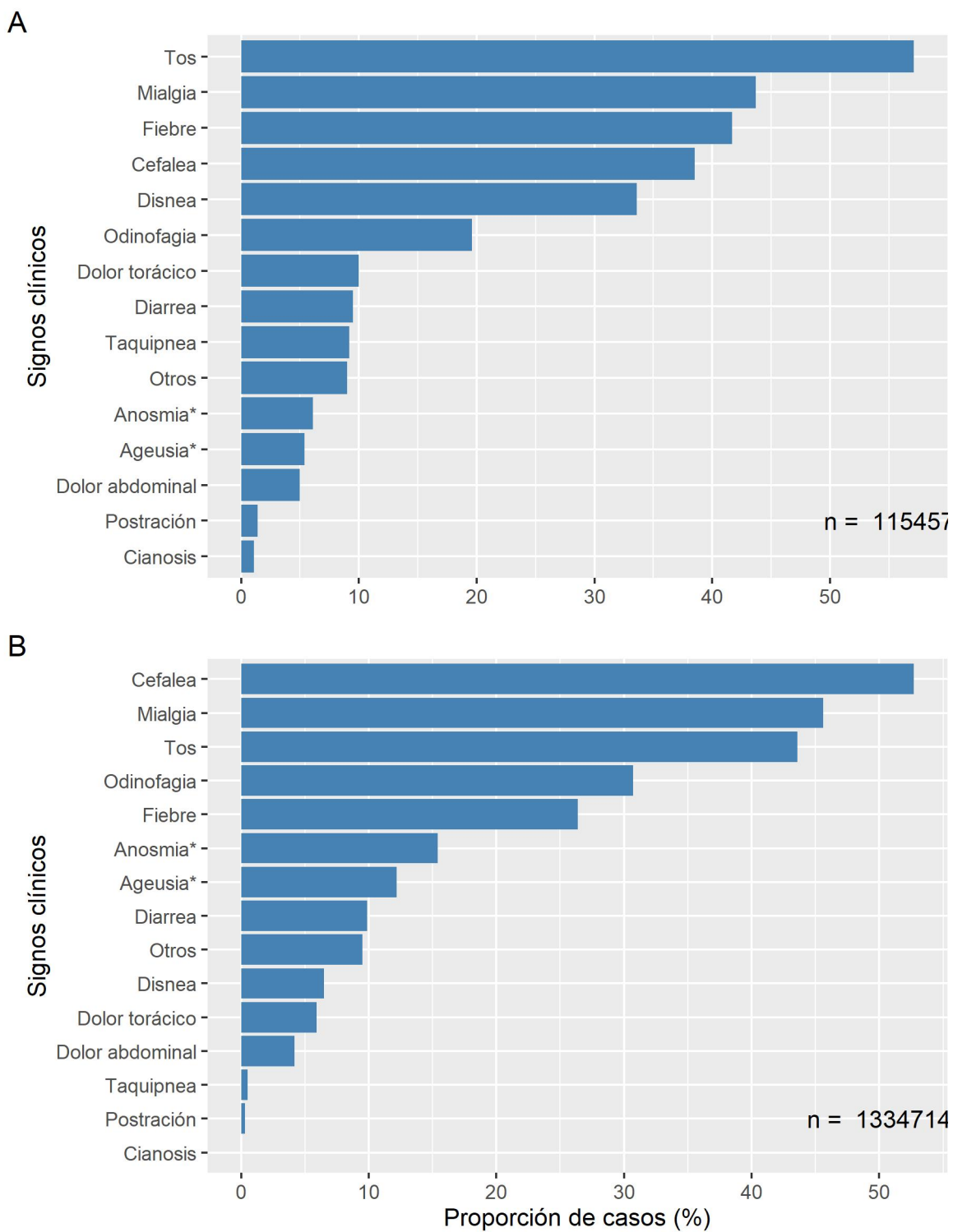

Datos provisionales al 06-05-2021

* Variable incluida en el formulario a partir de abril 2020

Fuente: Sistema de notificación EPIVIGILA, Dpto. de Epidemiología, DIPLAS-MINSAL.

Figura 13. Proporción de casos por COVID-19 notificados (confirmados y probables) con antecedentes de hospitalización (A) o no (B) según presencia de comorbilidades. Chile, al 06 de mayo de 2021.

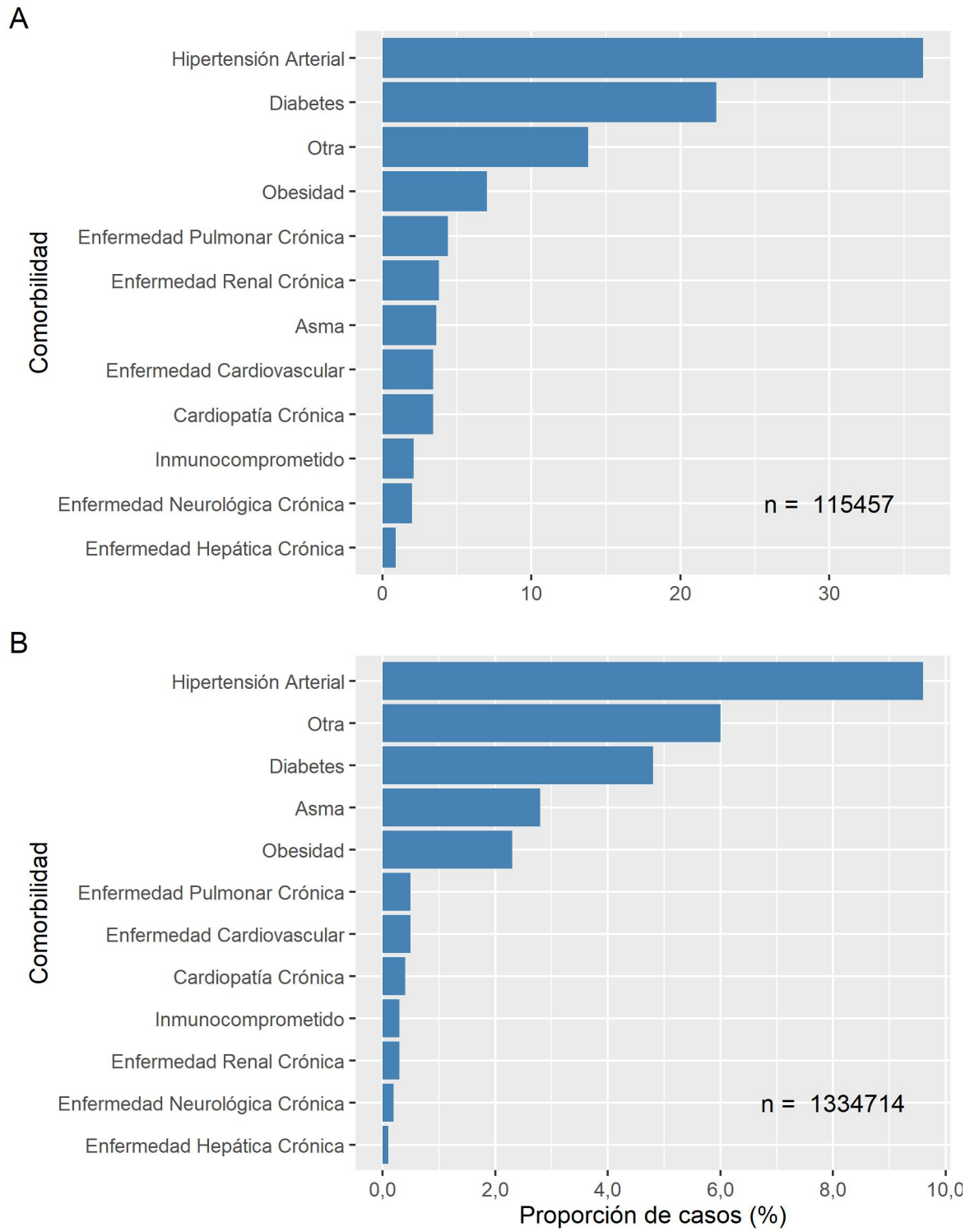

Datos provisionales al 06-05-2021
 Fuente: Sistema de notificación EPIVIGILA, Dpto. de Epidemiología, DIPLAS-MINSAL.

La Tabla 3 indica la cantidad de casos notificados hospitalizados y tasa de incidencia de COVID-19 según sexo y grupo de edad. La Figura 13 ilustra las tasas de incidencia.

Tabla 3. Número y tasas de casos por COVID-19 notificados (confirmados y probables) hospitalizados por grupo de edad y sexo. Chile, al 06 de mayo de 2021.

Grupos de edad (años)	Hombre		Mujer		Total	
	N°	Tasa	N°	Tasa	N°	Tasa
<5	657	108,3	610	104,5	1.267	106,4
05-17	704	42,1	756	46,9	1.460	44,4
18-49	18.670	399,1	15.570	339,5	34.240	369,6
50-59	14.526	1256,7	9.157	754,3	23.683	999,3
60-69	14.146	1664,3	9.617	1008	23.763	1317,2
70-79	10.100	2293	7.910	1420,9	18.010	1806,1
80 y +	6.038	3072,5	6.606	1885,7	12.644	2312,2
Total	64.841	675,5	50.226	509,4	115.067	591,4

Datos provisorios al 06-05-2021

Tasa de hospitalización por cien mil habitantes.

Fuente: Sistema de notificación EPIVIGILA, Dpto. de Epidemiología, DIPLAS-MINSAL.

Figura 14. Tasas de casos por COVID-19 notificados (confirmados y probables) hospitalizados por grupo de edad y sexo. Chile, al 06 de mayo de 2021.

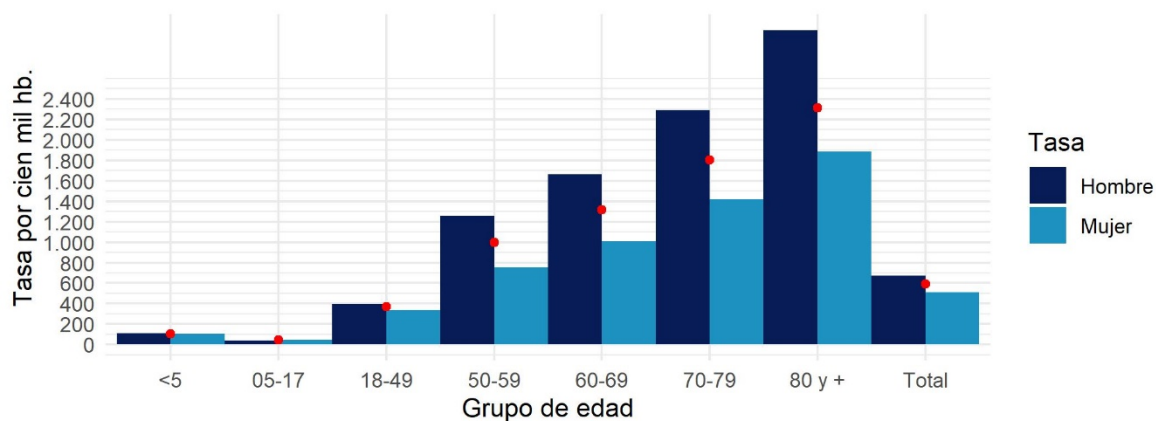

Datos provisorios al 06-05-2021

Círculos rojos indican las tasas totales por segmento.

Tasa de hospitalización por cien mil habitantes

Fuente: Sistema de notificación EPIVIGILA, Dpto. de Epidemiología, DIPLAS-MINSAL

PARTE 2: SITUACIÓN NACIONAL SEGÚN REGIÓN DE RESIDENCIA

A continuación, la Tabla 4 indica la cantidad de casos y tasa de incidencia de COVID-19 según región de residencia del total de los casos de COVID-19 acumulados (confirmados y probables)

Tabla 4. Número de casos y tasa de incidencia de casos COVID-19 según región de residencia. Chile, al 06 de mayo de 2021.

Zona de Chile	Población	Número de Casos Acumulados	Tasa incidencia acumulada	Número de Casos Activos	Tasa de Casos Activos
Región de Arica y Parinacota	252.110	23.256	9224,5	848	336,4
Región de Tarapacá	382.773	41.819	10925,3	1.177	307,5
Región de Antofagasta	691.854	53.761	7770,6	1.114	161,0
Región de Atacama	314.709	19.751	6276,0	884	280,9
Región de Coquimbo	836.096	39.248	4694,2	1.328	158,8
Región de Valparaíso	1.960.170	123.925	6322,2	4.254	217,0
Región Metropolitana de Santiago	8.125.072	605.924	7457,5	19.940	245,4
Región del Libertador General Bernardo O'Higgins	991.063	60.836	6138,5	2.291	231,2
Región del Maule	1.131.939	80.751	7133,9	3.827	338,1
Región del Ñuble	511.551	35.028	6847,4	1.163	227,3
Región del Biobío	1.663.696	143.853	8646,6	4.167	250,5
Región de la Araucanía	1.014.343	82.126	8096,5	3.490	344,1
Región de Los Ríos	405.835	38.792	9558,6	1.337	329,4
Región de Los Lagos	891.440	81.440	9135,8	1.914	214,7
Región de Aysén del General Carlos Ibáñez del Campo	107.297	5.502	5127,8	343	319,7
Región de Magallanes y la Antártica Chilena	178.362	28.924	16216,5	878	492,3
Desconocido	-	55	-	0	-
Total país	19.458.310	1.464.991	7528,9	48.955	251,6

Datos provisorios al 06-05-2021

*Un caso con región de residencia desconocida no cuenta con fecha de inicio de síntomas, notificación o toma de muestra.

Tasa de incidencia por 100.000 habitantes.

Fuente: Sistema de notificación EPIVIGILA, Dpto. de Epidemiología, DIPLAS-MINSAL.

A continuación, se presentan indicadores descriptivos (frecuencias absolutas y tasas) para casos de COVID-19 (confirmados y probables). Los casos con confirmación de laboratorio se presentan según fecha de inicio de síntomas (para casos sintomáticos), notificación (para casos asintomáticos) o toma de muestra (para casos reportados por laboratorio). Los casos probables se presentan según fecha de inicio de síntomas, por región y comuna de residencia.

La serie de datos comunales según semana epidemiológica de inicio de síntomas corresponde al

Producto 15 descargable desde <https://github.com/MinCiencia/Datos-COVID19/tree/master/output/producto15>

Figura 15. Comunas (30) con mayor número de casos COVID-19 acumulados (A) y casos activos (B). Chile, al 06 de mayo de 2021.

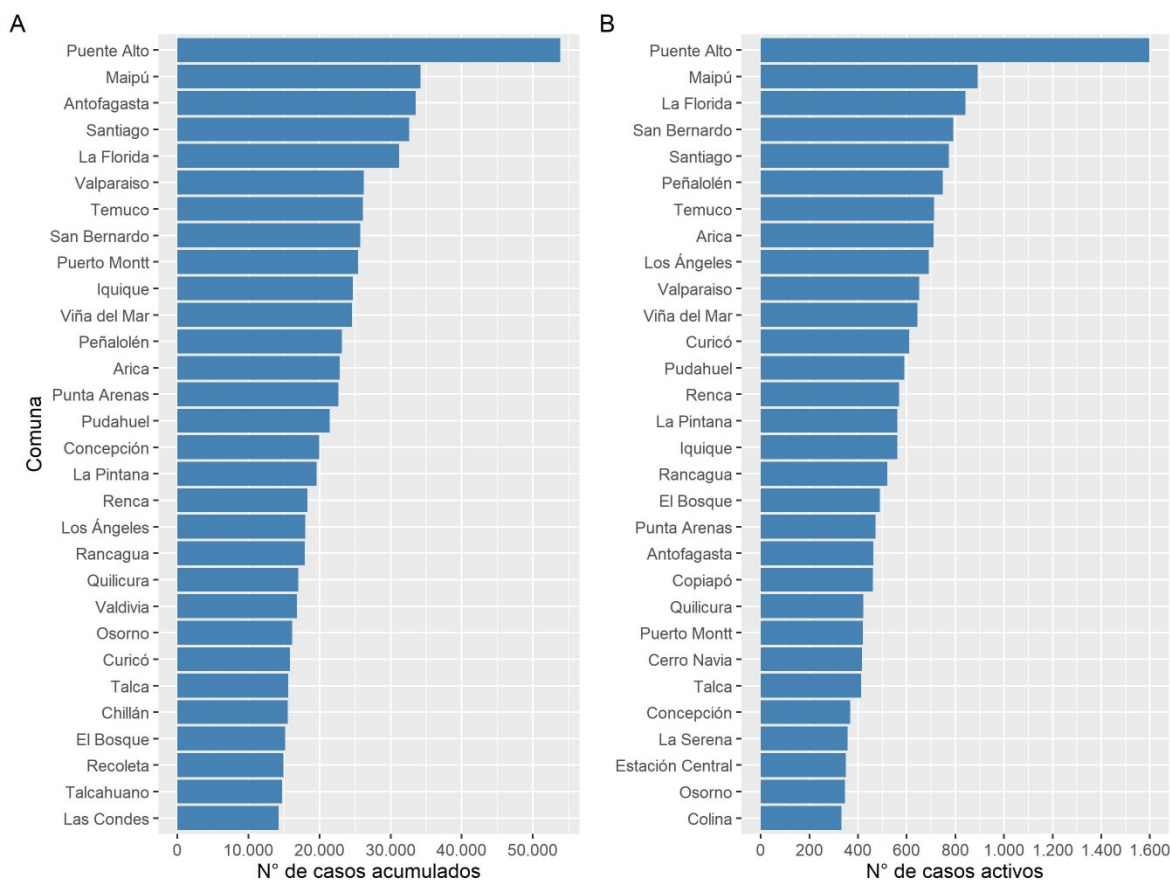

Datos provisorios al 06-05-2021
 Fuente: Sistema de notificación EPIVIGILA, Dpto. de Epidemiología, DIPLAS-MINSAL.

Figura 16. Casos de COVID-19 confirmados (notificados y no notificados) y probables según fecha de inicio de síntomas o toma de muestra (A) y fallecidos confirmados (notificados y no notificados) y probables según fecha de inicio de síntomas o toma de muestra (B). Chile, al 06 de mayo de 2021.

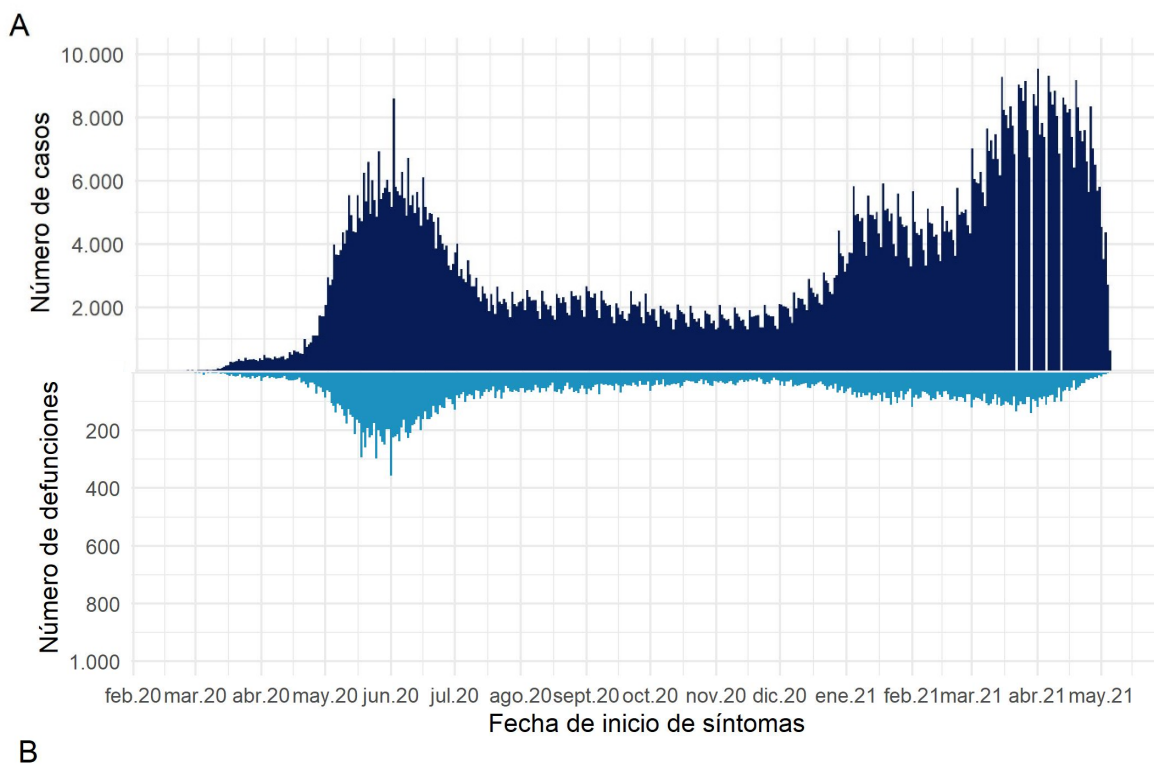

Datos provisorios al 06-05-2021
 Fuente: Sistema de notificación EPIVIGILA, Dpto. de Epidemiología, DIPLAS-MINSAL.

Arica y Parinacota

Tabla 5. Tabla resumen de indicadores comunales y casos de COVID-19 según semana epidemiológica por fecha de inicio de síntomas, notificación o toma de muestra y comuna de residencia. Región de Arica y Parinacota, al 06 de mayo de 2021.

Comuna	Población	Número de Casos Acumulados	Tasa incidencia acumulada	Número de Casos Actuales	Tasa de Incidencia Actual	Número de Casos Activos	Tasa de Incidencia Activos
Arica	247.552	22821	9218,7	829	334,9	825	333,3
Camarones	1.233	55	4460,7	0	0,0	0	0,0
General Lagos	810	78	9629,6	2	246,9	2	246,9
Putre	2.515	167	6640,2	3	119,3	3	119,3
Desconocido	-	135	-	18	-	18	-
Total	252.110	23256	9224,5	852	337,9	848	336,4

Datos provisorios al 06-05-2021

*Se contabilizan todos los casos con información completa de comuna de residencia y semana epidemiológica de inicio de síntomas (o de notificación en casos asintomáticos). Datos faltantes se excluyen del análisis. Dado que en la mayoría de los casos los síntomas anteceden la confirmación diagnóstica, los casos presentados en semanas epidemiológicas anteriores pueden aumentar en base a fecha de inicio de síntomas. Los casos desconocidos son reportados en base a la región de notificación o de toma de muestra, y no necesariamente residen en ella.

Tasa de incidencia por 100.000 habitantes.

Fuente: Sistema de notificación EPIVIGILA, Dpto. de Epidemiología, DIPLAS-MINSAL.

Figura 17. Curva epidémica de casos COVID-19 según comuna de residencia, región de Arica y Parinacota, al 06 de mayo de 2021 (casos activos en azul oscuro).

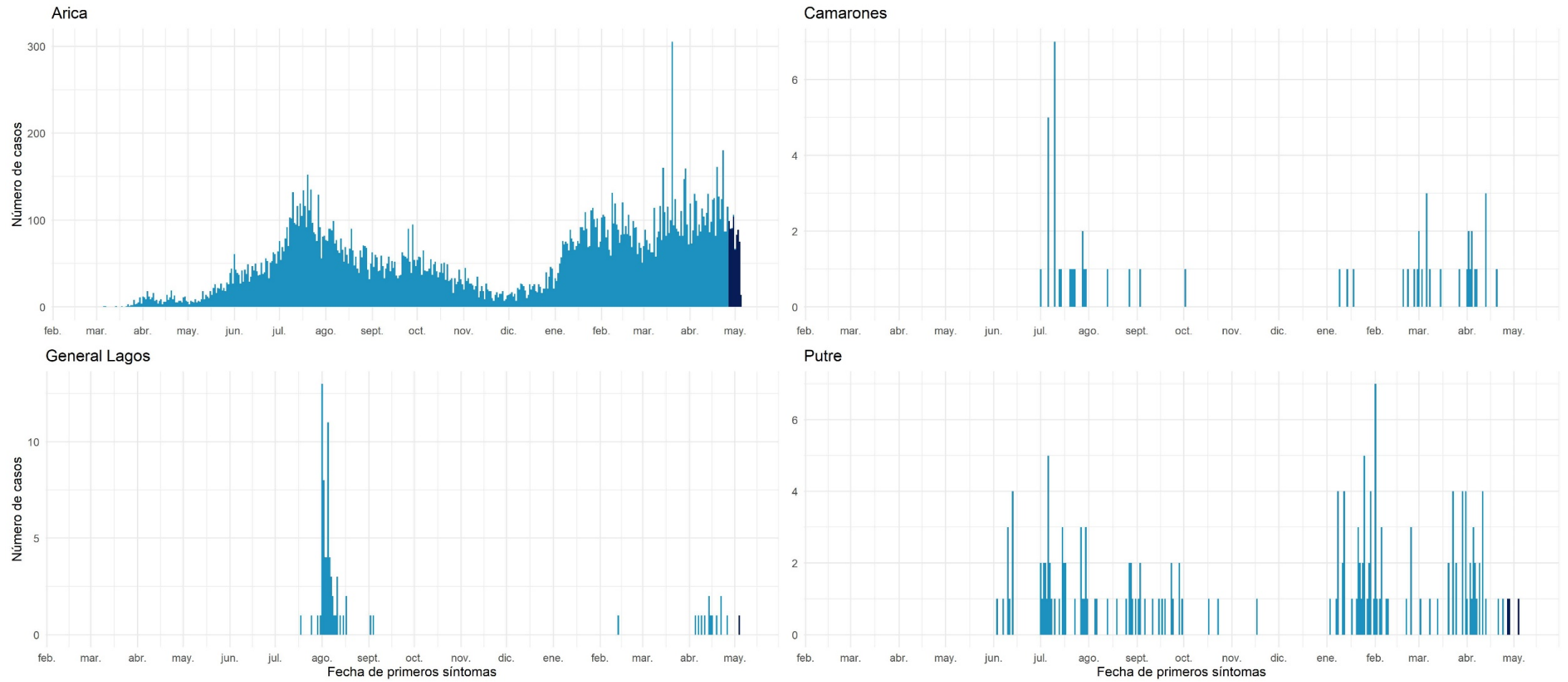

Datos provisionales al 06-05-2021
 Fuente: Sistema de notificación EPIVIGILA, Dpto. de Epidemiología, DIPLAS-MINSAL.

Tarapacá

Tabla 6. Tabla resumen de indicadores comunales y casos de COVID-19 según semana epidemiológica por fecha de inicio de síntomas, notificación o toma de muestra y comuna de residencia. Región de Tarapacá, al 06 de mayo de 2021.

Comuna	Población	Número de Casos Acumulados	Tasa incidencia acumulada	Número de Casos Actuales	Tasa de Incidencia Actual	Número de Casos Activos	Tasa de Incidencia Activos
Alto Hospicio	129.999	12655	9734,7	406	312,3	404	310,8
Camíña	1.375	161	11709,1	9	654,5	9	654,5
Colchane	1.583	137	8654,5	0	0,0	0	0,0
Huara	3.000	390	13000,0	1	33,3	1	33,3
Iquique	223.463	24660	11035,4	687	307,4	686	307,0
Pica	5.958	847	14216,2	14	235,0	14	235,0
Pozo Almonte	17.395	2020	11612,5	46	264,4	45	258,7
Desconocido	-	949	-	18	-	18	-
Total	382.773	41819	10925,3	1181	308,5	1177	307,5

Datos provisorios al 06-05-2021

*Se contabilizan todos los casos con información completa de comuna de residencia y semana epidemiológica de inicio de síntomas (o de notificación en casos asintomáticos). Datos faltantes se excluyen del análisis. Dado que en la mayoría de los casos los síntomas anteceden la confirmación diagnóstica, los casos presentados en semanas epidemiológicas anteriores pueden aumentar en base a fecha de inicio de síntomas. Los casos desconocidos son reportados en base a la región de notificación o de toma de muestra, y no necesariamente residen en ella.

Tasa de incidencia por 100.000 habitantes.

Fuente: Sistema de notificación EPIVIGILA, Dpto. de Epidemiología, DIPLAS-MINSAL.

Figura 18. Curva epidémica de casos COVID-19 según comuna de residencia, región de Tarapacá, al 06 de mayo de 2021 (casos activos en azul oscuro).

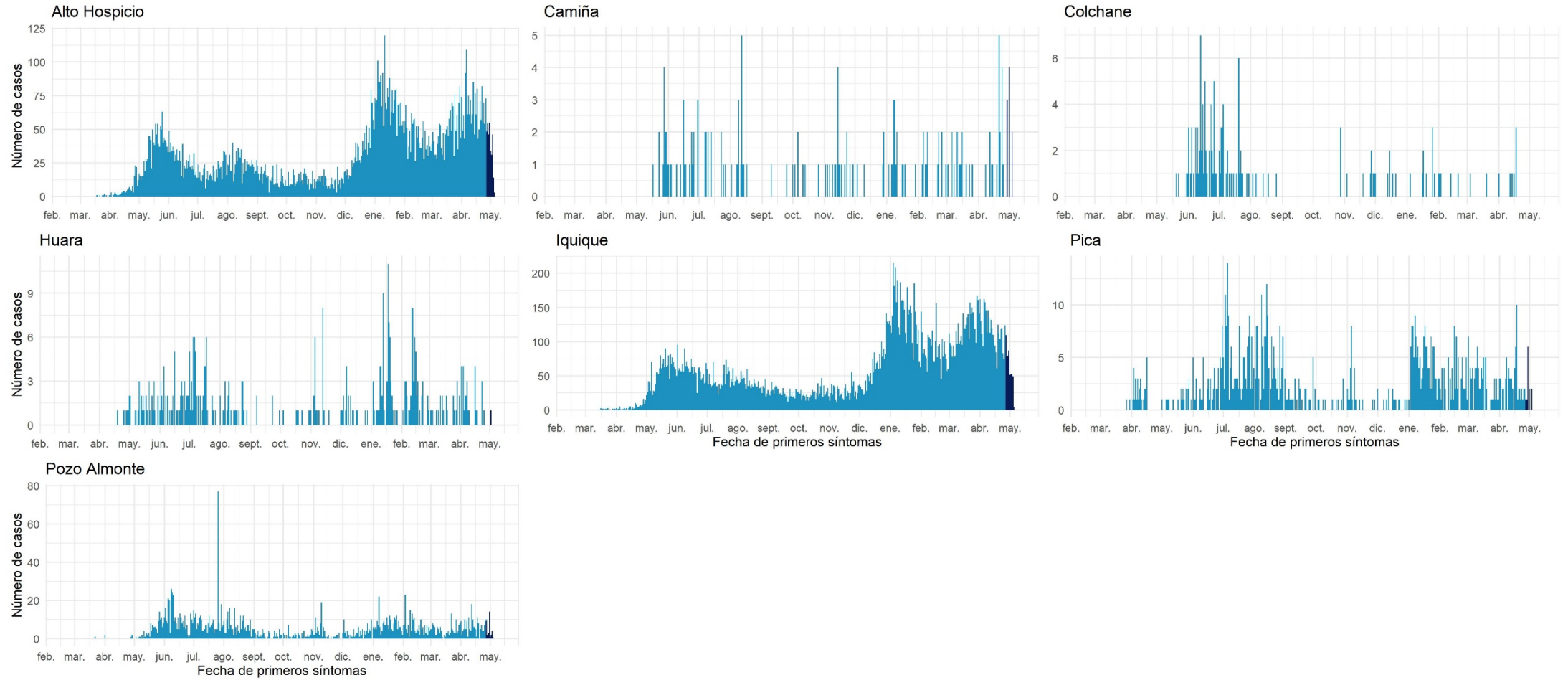

Datos provisionales al 06-05-2021

Fuente: Sistema de notificación EPIVIGILA, Dpto. de Epidemiología, DIPLAS-MINSAL.

Antofagasta

Tabla 7. Tabla resumen de indicadores comunales y casos de COVID-19 según semana epidemiológica por fecha de inicio de síntomas, notificación o toma de muestra y comuna de residencia. Región de Antofagasta, al 06 de mayo de 2021.

Comuna	Población	Número de Casos Acumulados	Tasa incidencia acumulada	Número de Casos Actuales	Tasa de Incidencia Actual	Número de Casos Activos	Tasa de Incidencia Activos
Antofagasta	425.725	33507	7870,6	564	132,5	563	132,2
Calama	190.336	14040	7376,4	404	212,3	403	211,7
María Elena	6.814	585	8585,3	8	117,4	8	117,4
Mejillones	14.776	1725	11674,3	13	88,0	13	88,0
Ollagüe	287	32	11149,8	0	0,0	0	0,0
San Pedro de Atacama	10.434	802	7686,4	22	210,8	22	210,8
Sierra Gorda	1.746	140	8018,3	6	343,6	6	343,6
Taltal	13.657	743	5440,4	27	197,7	27	197,7
Tocopilla	28.079	1584	5641,2	35	124,6	35	124,6
Desconocido	-	603	-	37	-	37	-
Total	691.854	53761	7770,6	1116	161,3	1114	161,0

Datos provisorios al 06-05-2021

*Se contabilizan todos los casos con información completa de comuna de residencia y semana epidemiológica de inicio de síntomas (o de notificación en casos asintomáticos). Datos faltantes se excluyen del análisis. Dado que en la mayoría de los casos los síntomas anteceden la confirmación diagnóstica, los casos presentados en semanas epidemiológicas anteriores pueden aumentar en base a fecha de inicio de síntomas. Los casos desconocidos son reportados en base a la región de notificación o de toma de muestra, y no necesariamente residen en ella.

Tasa de incidencia por 100.000 habitantes.

Fuente: Sistema de notificación EPIVIGILA, Dpto. de Epidemiología, DIPLAS-MINSAL.

Figura 19. Curva epidémica de casos COVID-19 según comuna de residencia, región de Antofagasta, al 06 de mayo de 2021 (casos activos en azul oscuro).

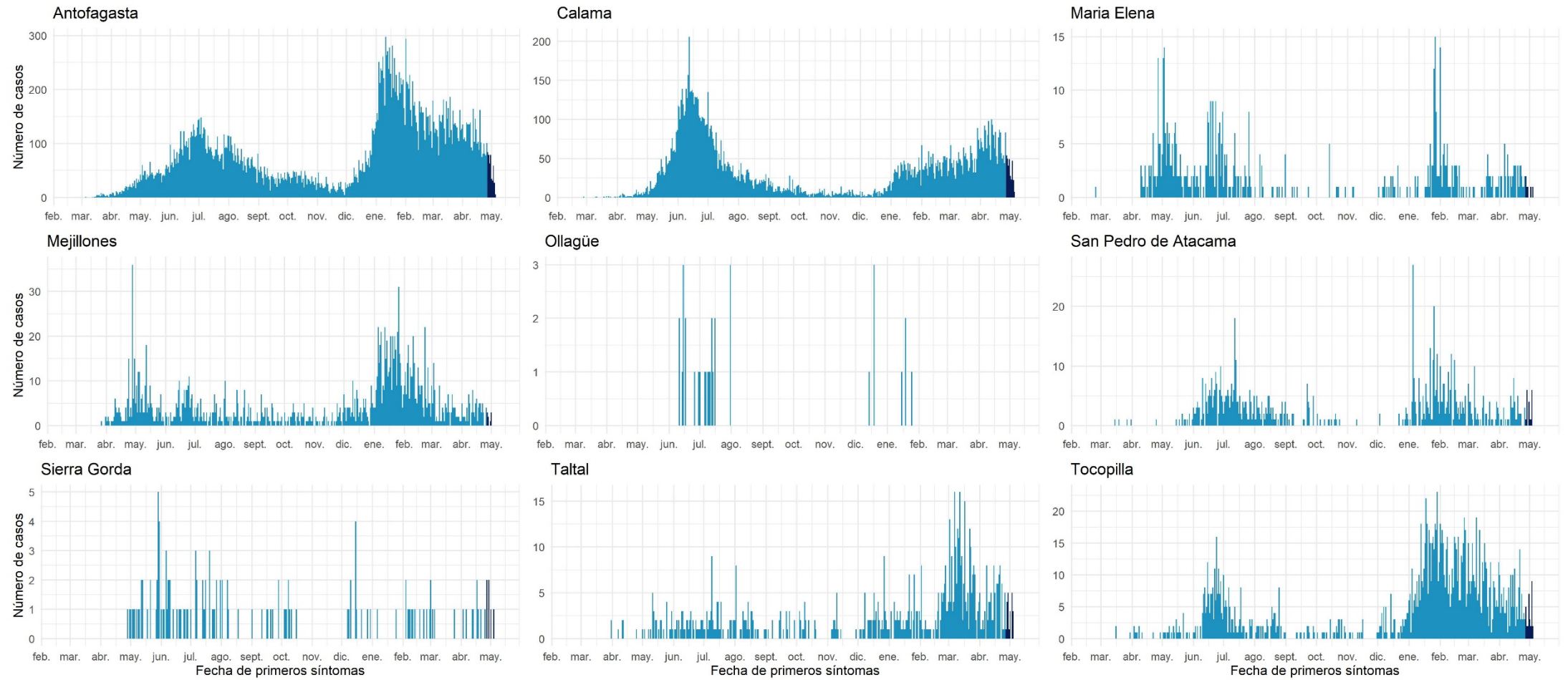

Datos provisorios al 06-05-2021

Fuente: Sistema de notificación EPIVIGILA, Dpto. de Epidemiología, DIPLAS-MINSAL.

Atacama

Tabla 8. Tabla resumen de indicadores comunales y casos de COVID-19 según semana epidemiológica por fecha de inicio de síntomas, notificación o toma de muestra y comuna de residencia. Región de Atacama, al 06 de mayo de 2021.

Comuna	Población	Número de Casos Acumulados	Tasa incidencia acumulada	Número de Casos Actuales	Tasa de Incidencia Actual	Número de Casos Activos	Tasa de Incidencia Activos
Alto del Carmen	5.729	181	3159,4	1	17,5	1	17,5
Caldera	19.426	1137	5853,0	26	133,8	26	133,8
Chañaral	13.164	706	5363,1	57	433,0	56	425,4
Copiapó	171.766	11165	6500,1	525	305,6	523	304,5
Diego de Almagro	14.358	851	5927,0	13	90,5	13	90,5
Freirina	7.681	502	6535,6	25	325,5	25	325,5
Huasco	11.264	612	5433,2	21	186,4	21	186,4
Tierra Amarilla	14.312	971	6784,5	32	223,6	32	223,6
Vallenar	57.009	3555	6235,9	178	312,2	178	312,2
Desconocido	-	71	-	9	-	9	-
Total	314.709	19751	6276,0	887	281,8	884	280,9

Datos provisorios al 06-05-2021

*Se contabilizan todos los casos con información completa de comuna de residencia y semana epidemiológica de inicio de síntomas (o de notificación en casos asintomáticos). Datos faltantes se excluyen del análisis. Dado que en la mayoría de los casos los síntomas anteceden la confirmación diagnóstica, los casos presentados en semanas epidemiológicas anteriores pueden aumentar en base a fecha de inicio de síntomas. Los casos desconocidos son reportados en base a la región de notificación o de toma de muestra, y no necesariamente residen en ella.

Tasa de incidencia por 100.000 habitantes.

Fuente: Sistema de notificación EPIVIGILA, Dpto. de Epidemiología, DIPLAS-MINSAL.

Figura 20. Curva epidémica de casos COVID-19 según comuna de residencia, región de Atacama, al 06 de mayo de 2021 (casos activos en azul oscuro).

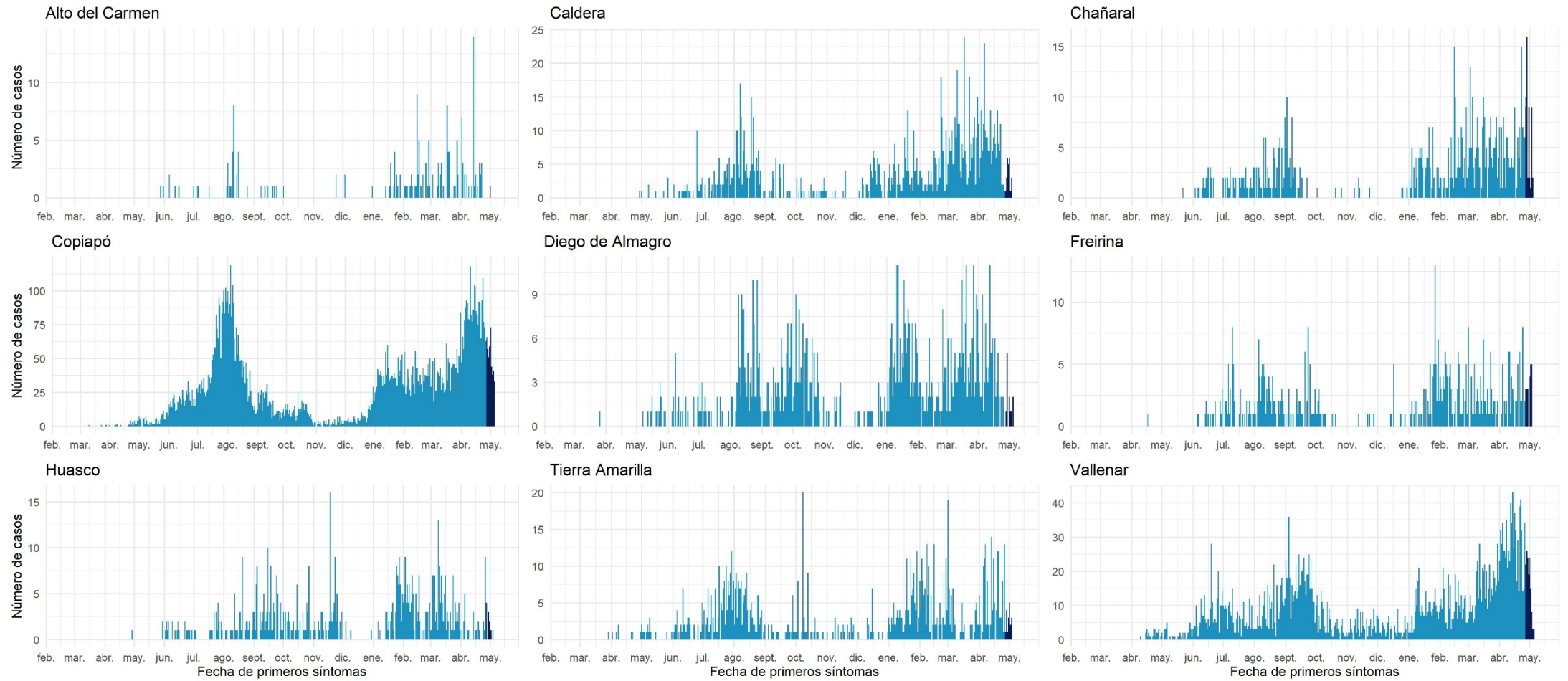

Datos provisionales al 06-05-2021

Fuente: Sistema de notificación EPIVIGILA, Dpto. de Epidemiología, DIPLAS-MINSAL.

Coquimbo

Tabla 9. Tabla resumen de indicadores comunales y casos de COVID-19 según semana epidemiológica por fecha de inicio de síntomas, notificación o toma de muestra y comuna de residencia. Región de Coquimbo, al 06 de mayo de 2021.

Comuna	Población	Número de Casos Acumulados	Tasa incidencia acumulada	Número de Casos Actuales	Tasa de Incidencia Actual	Número de Casos Activos	Tasa de Incidencia Activos
Andacollo	11.791	442	3748,6	8	67,8	7	59,4
Canela	9.546	353	3697,9	14	146,7	14	146,7
Combarbalá	13.884	444	3197,9	22	158,5	22	158,5
Coquimbo	256.735	11612	4523,0	367	142,9	365	142,2
Illapel	32.801	1534	4676,7	71	216,5	71	216,5
La Higuera	4.450	246	5528,1	1	22,5	1	22,5
La Serena	249.656	11847	4745,3	442	177,0	441	176,6
Los Vilos	23.374	1252	5356,4	54	231,0	54	231,0
Monte Patria	32.527	1356	4168,8	37	113,8	37	113,8
Ovalle	121.269	6658	5490,3	156	128,6	155	127,8
Paiguano	4.675	198	4235,3	10	213,9	10	213,9
Punitaqui	12.165	593	4874,6	13	106,9	12	98,6
Río Hurtado	4.372	140	3202,2	11	251,6	11	251,6
Salamanca	29.110	1147	3940,2	48	164,9	48	164,9
Vicuña	29.741	1165	3917,2	46	154,7	45	151,3
Desconocido	-	261	-	35	-	35	-
Total	836.096	39248	4694,2	1335	159,7	1328	158,8

Datos provisorios al 06-05-2021

*Se contabilizan todos los casos con información completa de comuna de residencia y semana epidemiológica de inicio de síntomas (o de notificación en casos asintomáticos). Datos faltantes se excluyen del análisis. Dado que en la mayoría de los casos los síntomas anteceden la confirmación diagnóstica, los casos presentados en semanas epidemiológicas anteriores pueden aumentar en base a fecha de inicio de síntomas. Los casos desconocidos son reportados en base a la región de notificación o de toma de muestra, y no necesariamente residen en ella.

Tasa de incidencia por 100.000 habitantes.

Fuente: Sistema de notificación EPIVIGILA, Dpto. de Epidemiología, DIPLAS-MINSAL.

Figura 21. Curva epidémica de casos COVID-19 según comuna de residencia, región de Coquimbo, al 06 de mayo de 2021 (casos activos en azul oscuro).

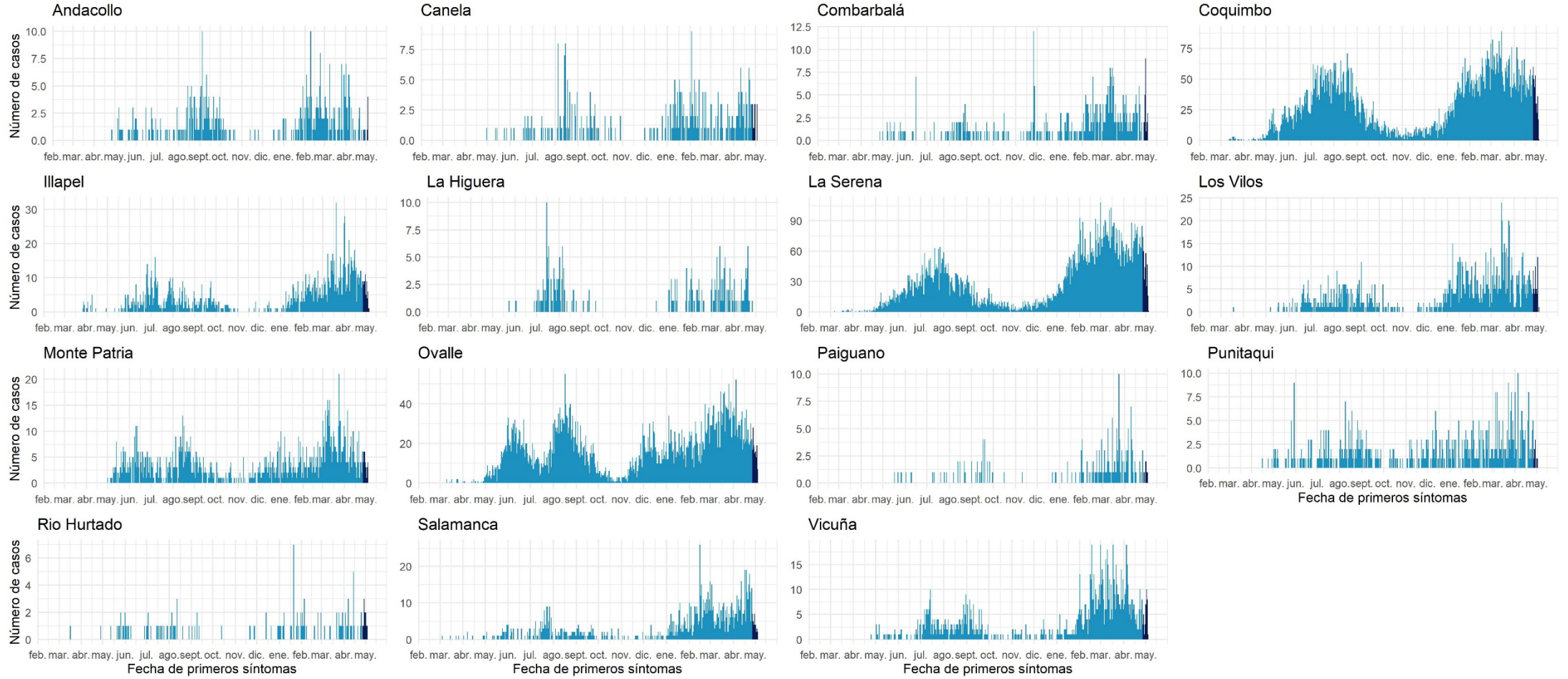

Datos provisionales al 06-05-2021

Fuente: Sistema de notificación EPIVIGILA, Dpto. de Epidemiología, DIPLAS-MINSAL.

Valparaíso

Tabla 10. Tabla resumen de indicadores comunales y casos de COVID-19 según semana epidemiológica por fecha de inicio de síntomas, notificación o toma de muestra y comuna de residencia. Región de Valparaíso, al 06 de mayo de 2021.

Comuna	Población	Número de Casos Acumulados	Tasa incidencia acumulada	Número de Casos Actuales	Tasa de Incidencia Actual	Número de Casos Activos	Tasa de Incidencia Activos
Algarrobo	15.174	804	5298,5	31	204,3	31	204,3
Cabildo	20.663	1106	5352,6	29	140,3	29	140,3
Calera	53.591	3700	6904,1	158	294,8	157	293,0
Calle Larga	16.482	898	5448,4	41	248,8	41	248,8
Cartagena	25.357	1308	5158,3	58	228,7	58	228,7
Casablanca	29.170	1720	5896,5	37	126,8	37	126,8
Catemu	15.213	849	5580,8	18	118,3	18	118,3
Con Con	45.889	2648	5770,4	72	156,9	72	156,9
El Quisco	17.742	800	4509,1	51	287,5	51	287,5
El Tabo	14.338	820	5719,1	28	195,3	28	195,3
Hijuelas	19.099	1056	5529,1	73	382,2	73	382,2
Isla de Pascua	8.277	13	157,1	1	12,1	1	12,1
Juan Fernández	1.033	1	96,8	0	0,0	0	0,0
La Cruz	25.321	1311	5177,5	47	185,6	47	185,6
La Ligua	37.739	2244	5946,1	39	103,3	39	103,3
Limache	49.931	2971	5950,2	93	186,3	93	186,3
Llailay	26.533	1359	5121,9	34	128,1	34	128,1
Los Andes	68.093	3651	5361,8	180	264,3	180	264,3
Nogales	23.490	1376	5857,8	37	157,5	37	157,5
Olmué	19.266	956	4962,1	46	238,8	46	238,8
Panquehue	7.633	334	4375,7	10	131,0	10	131,0
Papudo	6.201	418	6740,8	4	64,5	4	64,5
Petorca	10.558	424	4015,9	9	85,2	8	75,8
Puchuncaví	20.071	945	4708,3	32	159,4	32	159,4
Putendo	17.645	780	4420,5	37	209,7	37	209,7
Quillota	97.572	6195	6349,2	173	177,3	173	177,3
Quilpue	167.085	9939	5948,5	310	185,5	308	184,3
Quintero	36.135	2008	5556,9	94	260,1	94	260,1
Rinconada	11.263	438	3888,8	31	275,2	31	275,2
San Antonio	96.761	5503	5687,2	216	223,2	215	222,2
San Esteban	20.643	850	4117,6	28	135,6	28	135,6
San Felipe	83.494	4244	5083,0	160	191,6	159	190,4
Santa María	16.367	796	4863,4	51	311,6	51	311,6
Santo Domingo	11.934	575	4818,2	22	184,3	22	184,3
Valparaíso	315.732	26190	8295,0	784	248,3	782	247,7
Villa Alemana	139.310	8686	6235,0	298	213,9	296	212,5
Viña del Mar	361.371	24556	6795,2	815	225,5	814	225,3
Zapallar	7.994	405	5066,3	7	87,6	7	87,6
Desconocido	-	1048	-	111	-	111	-
Total	1.960.170	123925	6322,2	4265	217,6	4254	217,0

Datos provisorios al 06-05-2021

*Se contabilizan todos los casos con información completa de comuna de residencia y semana epidemiológica de inicio de síntomas (o de notificación en casos asintomáticos). Datos faltantes se excluyen del análisis. Dado que en la mayoría de los casos los síntomas anteceden la confirmación diagnóstica, los casos presentados en semanas epidemiológicas anteriores pueden aumentar en base a fecha de inicio de síntomas. Los casos desconocidos son reportados en base a la región de notificación o de toma de muestra, y no necesariamente residen en ella.

Tasa de incidencia por 100.000 habitantes.

Fuente: Sistema de notificación EPIVIGILA, Dpto. de Epidemiología, DIPLAS-MINSAL.

Figura 22. Curva epidémica de casos COVID-19 según comuna de residencia, región de Valparaíso, al 06 de mayo de 2021 (casos activos en azul oscuro).

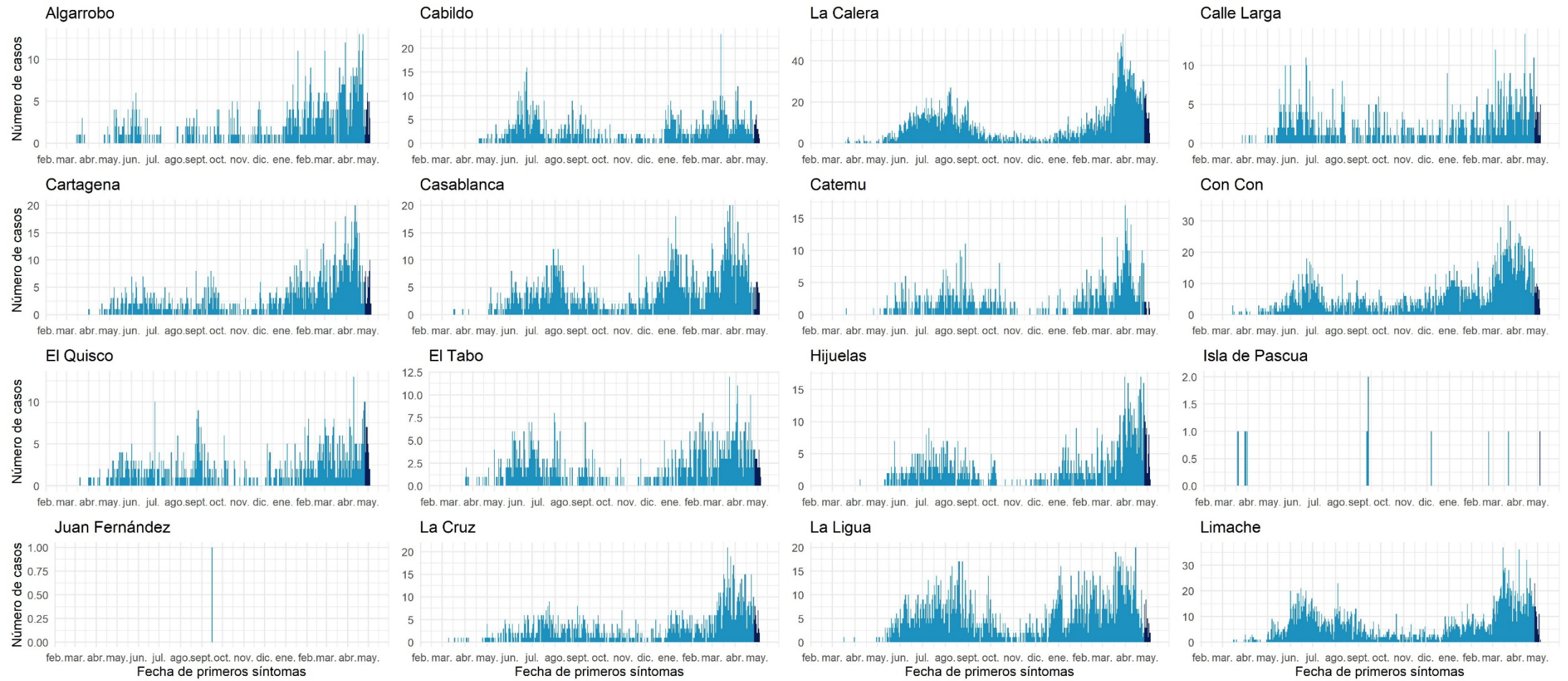

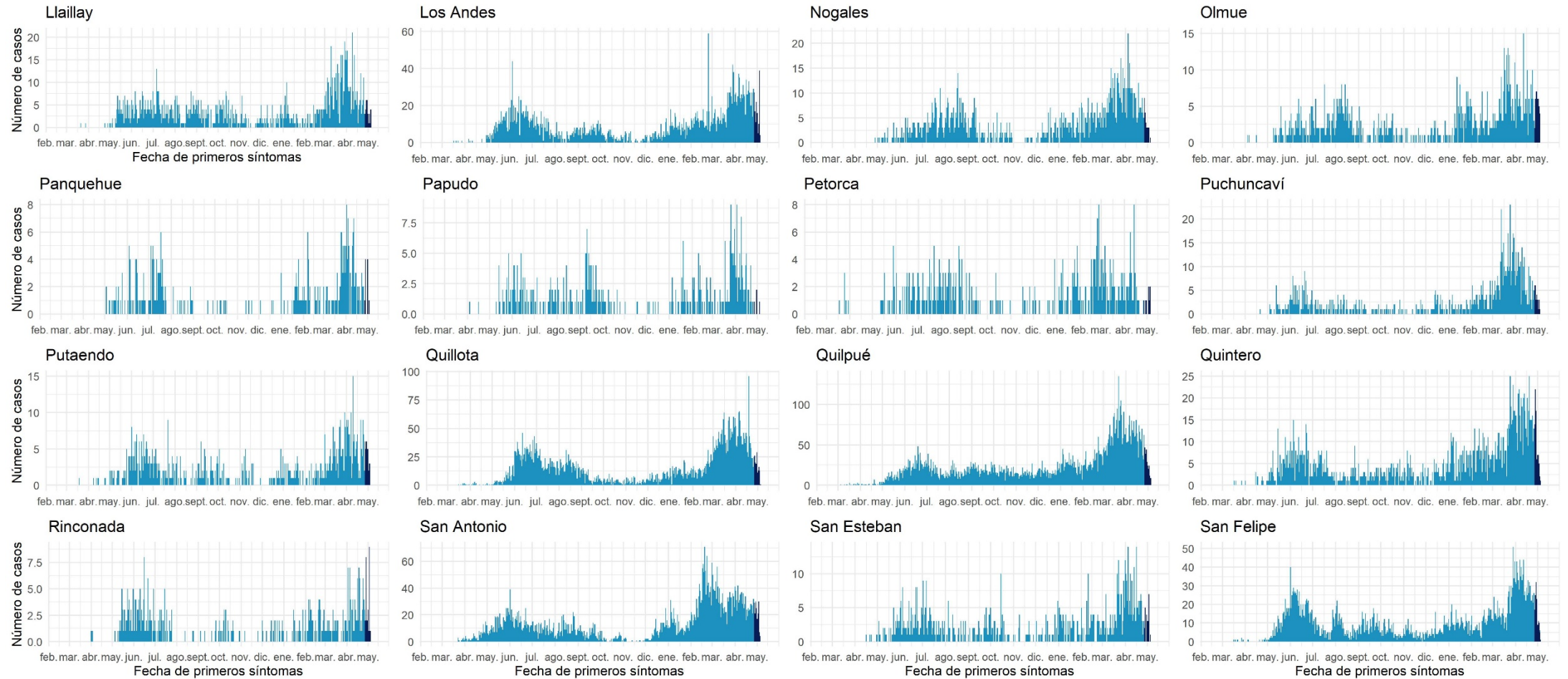

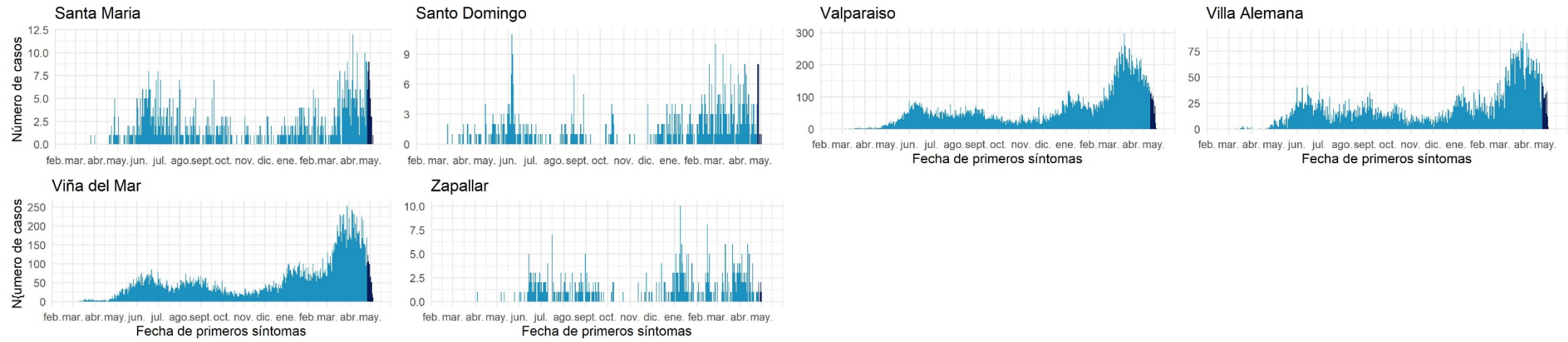

Datos provisionales al 06-05-2021

Fuente: Sistema de notificación EPIVIGILA, Dpto. de Epidemiología, DIPLAS-MINSAL.

Metropolitana

Tabla 11. Tabla resumen de indicadores comunales y casos de COVID-19 según semana epidemiológica por fecha de inicio de síntomas, notificación o toma de muestra y comuna de residencia. Región Metropolitana, al 06 de mayo de 2021.

Comuna	Población	Número de Casos Acumulados	Tasa incidencia acumulada	Número de Casos Actuales	Tasa de Incidencia Actual	Número de Casos Activos	Tasa de Incidencia Activos
Alhué	7.405	642	8669,8	20	270,1	20	270,1
Buín	109.641	7077	6454,7	304	277,3	304	277,3
Calera de Tango	28.525	1665	5837,0	78	273,4	78	273,4
Cerrillos	88.956	6129	6889,9	171	192,2	171	192,2
Cerro Navia	142.465	13357	9375,6	503	353,1	502	352,4
Colina	180.353	10029	5560,8	384	212,9	384	212,9
Conchalí	139.195	11394	8185,6	312	224,1	310	222,7
Curacaví	36.430	2526	6933,8	81	222,3	81	222,3
El Bosque	172.000	15170	8819,8	614	357,0	611	355,2
El Monte	40.014	2843	7105,0	173	432,3	172	429,8
Estación Central	206.792	13354	6457,7	405	195,8	405	195,8
Huechuraba	112.528	7434	6606,4	197	175,1	196	174,2
Independencia	142.065	11461	8067,4	276	194,3	276	194,3
Isla de Maipo	40.171	2986	7433,2	146	363,4	146	363,4
La Cisterna	100.434	7477	7444,7	277	275,8	276	274,8
La Florida	402.433	31206	7754,3	1012	251,5	1012	251,5
La Granja	122.557	12750	10403,3	354	288,8	352	287,2
La Pintana	189.335	19543	10321,9	685	361,8	683	360,7
La Reina	100.252	5214	5200,9	137	136,7	137	136,7
Lampa	126.898	7689	6059,2	291	229,3	289	227,7
Las Condes	330.759	14219	4298,9	240	72,6	239	72,3
Lo Barnechea	124.076	7024	5661,0	143	115,3	143	115,3
Lo Espejo	103.865	8520	8203,0	221	212,8	221	212,8
Lo Prado	104.403	10104	9677,9	378	362,1	377	361,1
Macul	134.635	10355	7691,2	322	239,2	321	238,4
Maipú	578.605	34198	5910,4	1077	186,1	1075	185,8
Maria Pinto	14.926	1056	7074,9	32	214,4	32	214,4
Melipilla	141.612	8875	6267,1	260	183,6	260	183,6
Ñuñoa	250.192	12729	5087,7	250	99,9	250	99,9
Padre Hurtado	74.188	5537	7463,5	194	261,5	194	261,5
Paine	82.766	5077	6134,2	256	309,3	256	309,3
Pedro Aguirre Cerda	107.803	9010	8357,8	356	330,2	356	330,2
Peñaflor	101.058	6357	6290,4	218	215,7	217	214,7
Peñalolén	266.798	23138	8672,5	919	344,5	918	344,1
Pirque	30.433	2394	7866,5	79	259,6	79	259,6
Providencia	157.749	7378	4677,1	149	94,5	148	93,8
Pudahuel	253.139	21390	8449,9	709	280,1	709	280,1
Puente Alto	645.909	53853	8337,6	1904	294,8	1904	294,8
Quilicura	254.694	16983	6668,0	508	199,5	507	199,1
Quinta Normal	136.368	12050	8836,4	401	294,1	400	293,3
Recoleta	190.075	14908	7843,2	395	207,8	391	205,7
Renca	160.847	18276	11362,4	694	431,5	691	429,6
San Bernardo	334.836	25703	7676,3	961	287,0	960	286,7
San Joaquín	103.485	9887	9554,0	345	333,4	345	333,4
San José de Maipo	18.644	1325	7106,8	46	246,7	46	246,7

San Miguel	133.059	11545	8676,6	343	257,8	341	256,3
San Pedro	11.953	683	5714,0	49	409,9	49	409,9
San Ramón	86.510	8345	9646,3	217	250,8	217	250,8
Santiago	503.147	32608	6480,8	925	183,8	924	183,6
Talagante	81.838	3909	4776,5	126	154,0	125	152,7
Tiltil	21.477	1313	6113,5	27	125,7	27	125,7
Vitacura	96.774	3902	4032,1	92	95,1	92	95,1
Desconocido	-	13327	-	721	-	721	-
Total	8.125.072	605.924	7457,5	19.977	245,9	19.940	245,4

Datos provisorios al 06-05-2021

*Se contabilizan todos los casos con información completa de comuna de residencia y semana epidemiológica de inicio de síntomas (o de notificación en casos asintomáticos). Datos faltantes se excluyen del análisis. Un caso de residencia en Las Condes no se visualiza en la tabla según fecha de inicio de síntomas ya que corresponde a la semana epidemiológica 8. Dado que en la mayoría de los casos los síntomas anteceden la confirmación diagnóstica, los casos presentados en semanas epidemiológicas anteriores pueden aumentar en base a fecha de inicio de síntomas. Los casos desconocidos son reportados en base a la región de notificación o de toma de muestra, y no necesariamente residen en ella.

Tasa de incidencia por 100.000 habitantes.

Fuente: Sistema de notificación EPIVIGILA, Dpto. de Epidemiología, DIPLAS-MINSAL.

Figura 23. Curva epidémica de casos COVID-19 según comuna de residencia, región Metropolitana, al 06 de mayo de 2021 (casos activos en azul oscuro).

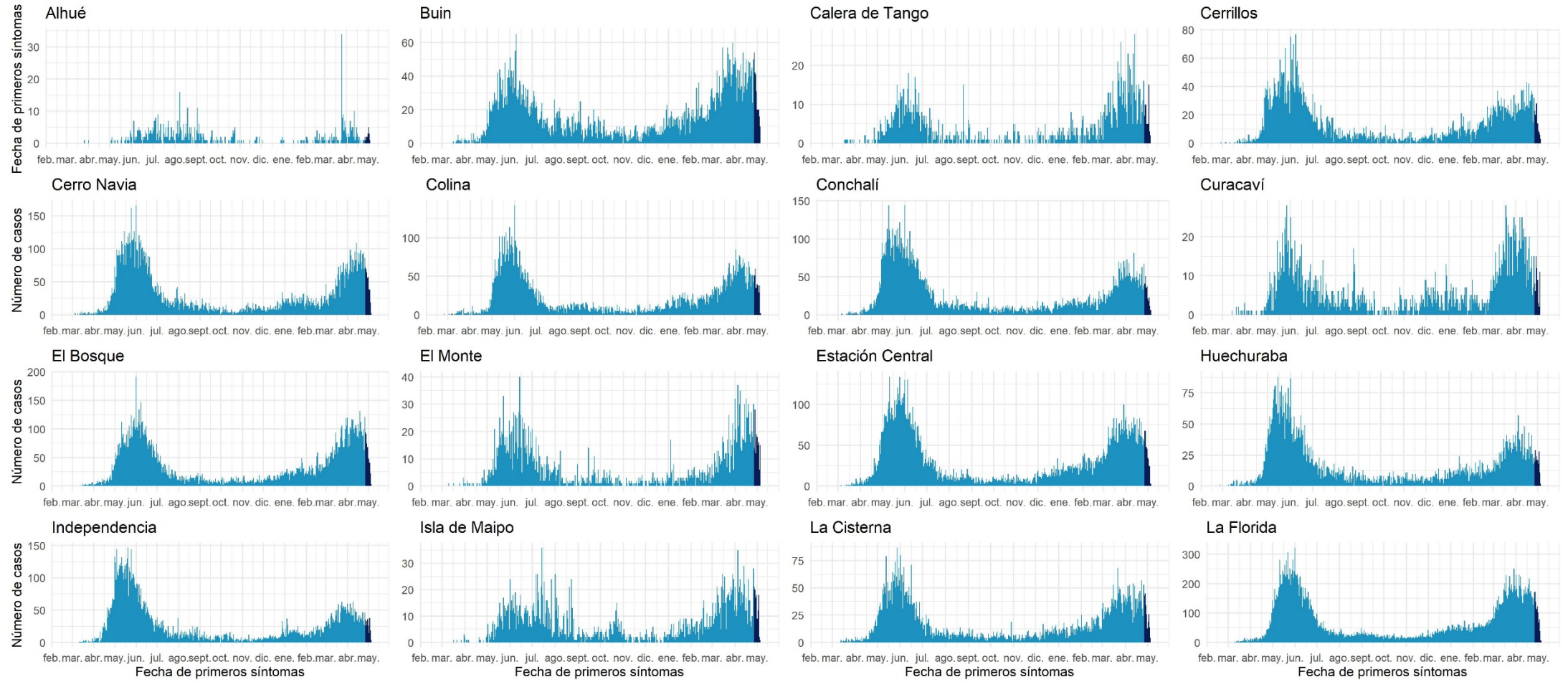

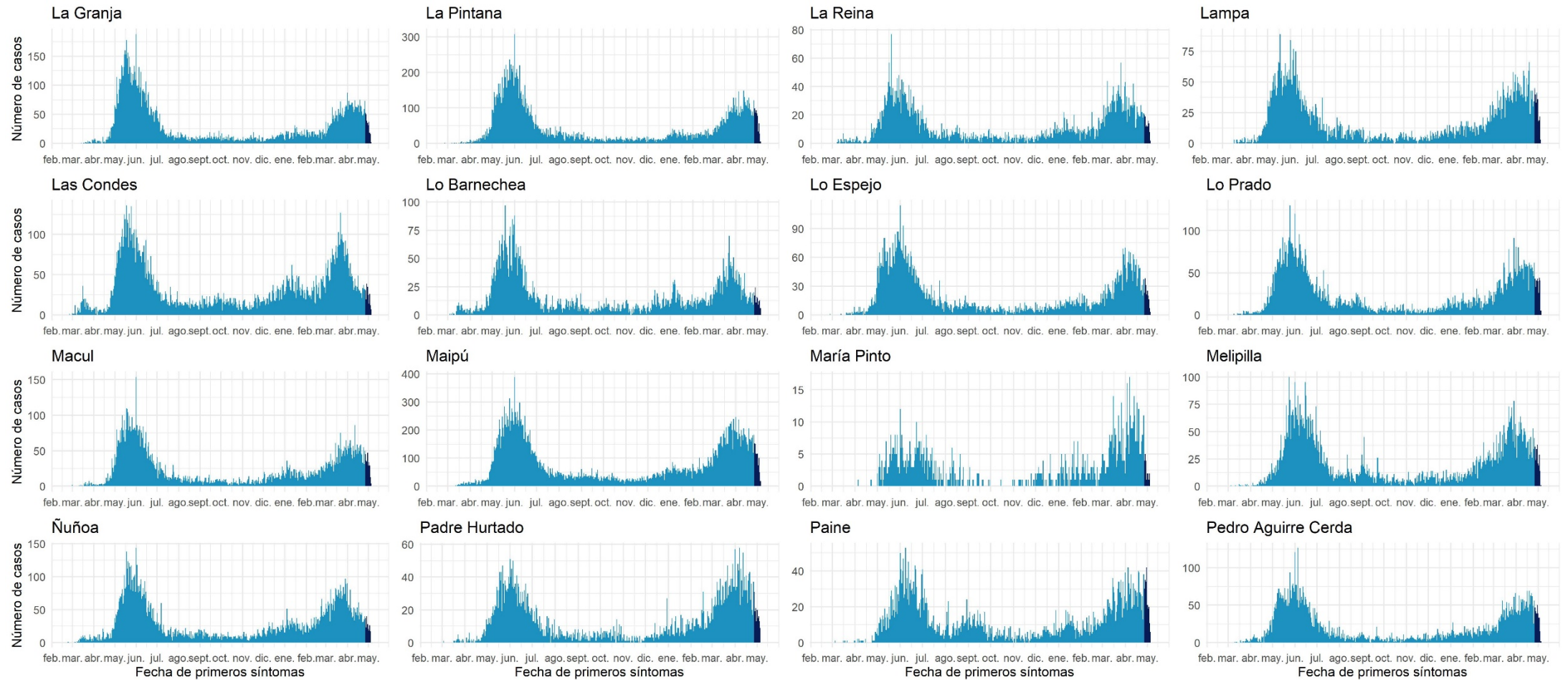

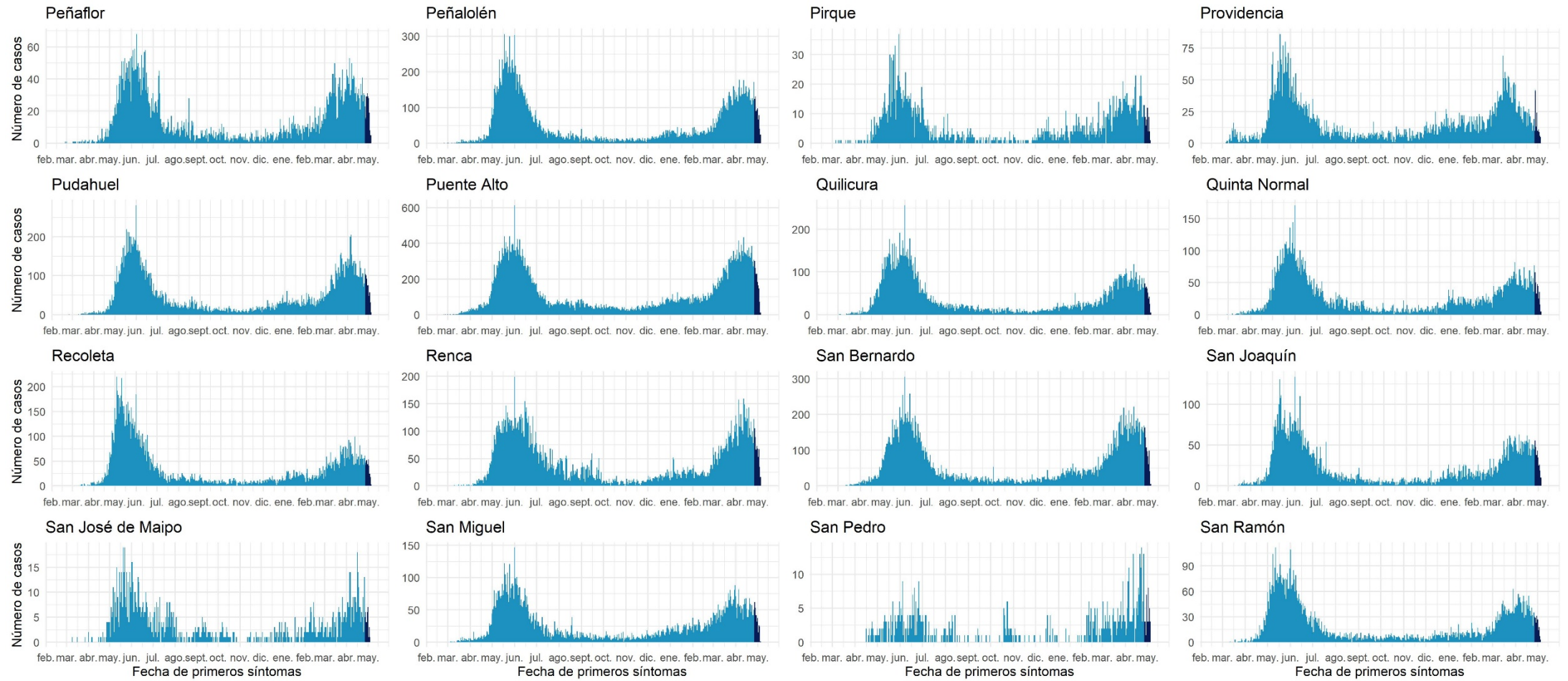

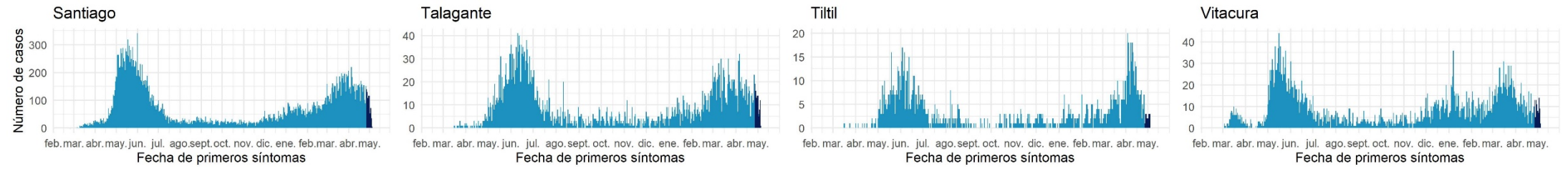

Datos provisorios al 06-05-2021

Fuente: Sistema de notificación EPIVIGILA, Dpto. de Epidemiología, DIPLAS-MINSAL

Libertador General Bernardo O'Higgins

Tabla 12. Tabla resumen de indicadores comunales y casos de COVID-19 según semana epidemiológica por fecha de inicio de síntomas, notificación o toma de muestra y comuna de residencia. Región Del Libertador General Bernardo O'Higgins, al 06 de mayo de 2021.

Comuna	Población	Número de Casos Acumulados	Tasa incidencia acumulada	Número de Casos Actuales	Tasa de Incidencia Actual	Número de Casos Activos	Tasa de Incidencia Activos
Chepica	15.925	830	5211,9	28	175,8	28	175,8
Chimbarongo	37.696	1708	4531,0	59	156,5	59	156,5
Codegua	14.096	822	5831,4	44	312,1	44	312,1
Coinco	7.831	401	5120,7	17	217,1	17	217,1
Coltauco	21.263	1189	5591,9	27	127,0	27	127,0
Doñihue	22.700	1405	6189,4	35	154,2	35	154,2
Graneros	36.504	2345	6424,0	87	238,3	87	238,3
La Estrella	3.114	158	5073,9	2	64,2	2	64,2
Las Cabras	26.749	1765	6598,4	83	310,3	83	310,3
Litueche	6.765	369	5454,5	7	103,5	7	103,5
Lolol	7.289	205	2812,5	3	41,2	3	41,2
Machalí	59.913	2818	4703,5	98	163,6	98	163,6
Malloa	14.163	801	5655,6	39	275,4	39	275,4
Marchihue	7.632	399	5228,0	26	340,7	26	340,7
Mostazal	27.462	1250	4551,7	81	295,0	80	291,3
Nancagua	19.141	1166	6091,6	79	412,7	79	412,7
Navidad	6.904	265	3838,4	5	72,4	5	72,4
Olivar	14.624	1128	7713,3	38	259,8	38	259,8
Palmilla	13.299	741	5571,8	46	345,9	46	345,9
Paredones	6.349	366	5764,7	34	535,5	34	535,5
Peralillo	11.848	692	5840,6	37	312,3	37	312,3
Peumo	14.952	925	6186,5	19	127,1	19	127,1
Pichidegua	20.743	1473	7101,2	16	77,1	16	77,1
Pichilemu	17.882	893	4993,8	26	145,4	26	145,4
Placilla	9.164	579	6318,2	32	349,2	32	349,2
Pumanque	3.531	155	4389,7	25	708,0	25	708,0
Quinta de Tilcoco	13.877	646	4655,2	38	273,8	38	273,8
Rancagua	265.211	17893	6746,7	617	232,6	614	231,5
Rengo	63.710	4258	6683,4	192	301,4	192	301,4
Requínoa	30.371	1743	5739,0	110	362,2	110	362,2
San Fernando	78.642	5810	7387,9	189	240,3	189	240,3
San Vicente	50.617	3370	6657,8	81	160,0	81	160,0
Santa Cruz	41.096	1986	4832,6	49	119,2	49	119,2
Desconocido	-	282	-	26	-	26	-
Total	991.063	60836	6138,5	2295	231,6	2291	231,2

Datos provisorios al 06-05-2021

*Se contabilizan todos los casos con información completa de comuna de residencia y semana epidemiológica de inicio de síntomas (o de notificación en casos asintomáticos). Datos faltantes se excluyen del análisis. Dado que en la mayoría de los casos los síntomas anteceden la confirmación diagnóstica, los casos presentados en semanas epidemiológicas anteriores pueden aumentar en base a fecha de inicio de síntomas. Los casos desconocidos son reportados en base a la región de notificación o de toma de muestra, y no necesariamente residen en ella.

Tasa de incidencia por 100.000 habitantes.

Fuente: Sistema de notificación EPIVIGILA, Dpto. de Epidemiología, DIPLAS-MINSAL.

Figura 24. Curva epidémica de casos COVID-19 según comuna de residencia, región del Libertador General Bernardo O’Higgins, al 06 de mayo de 2021 (casos activos en azul oscuro).

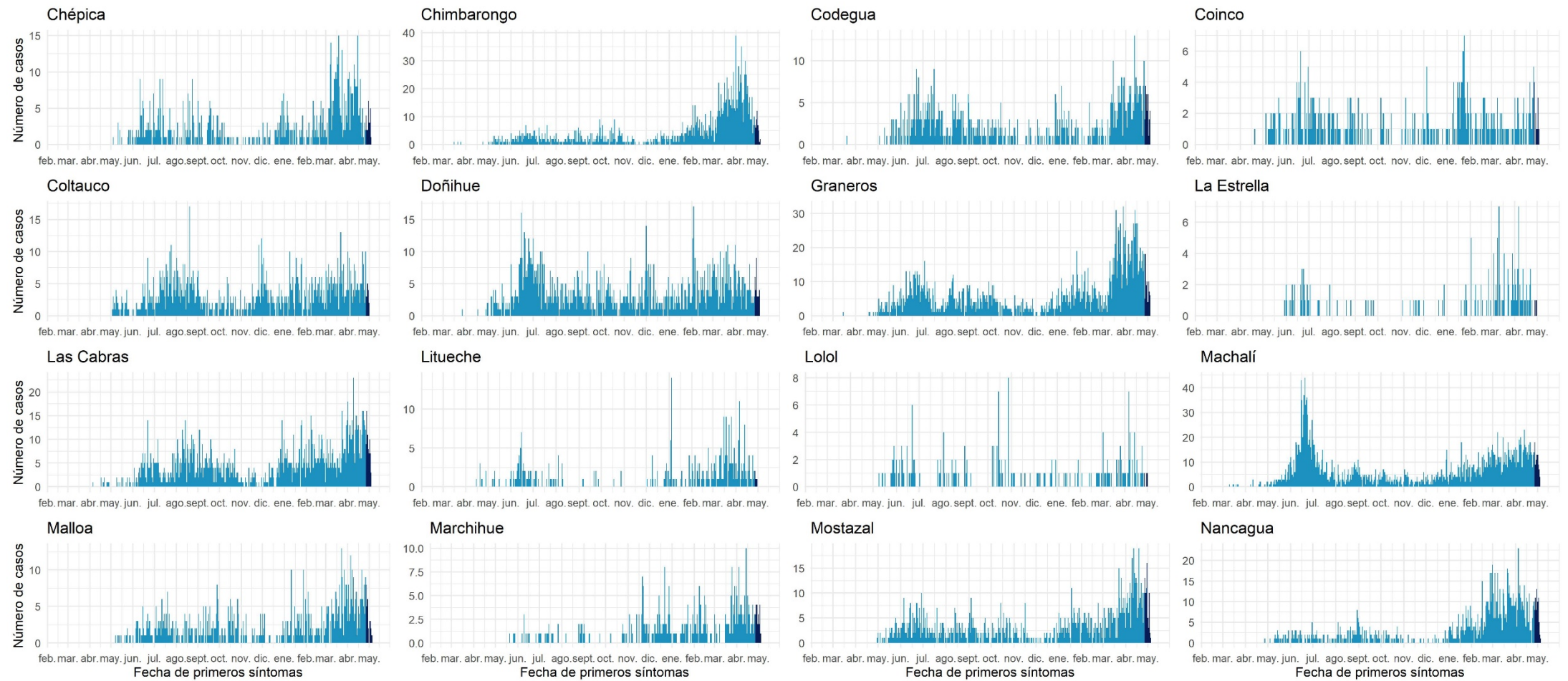

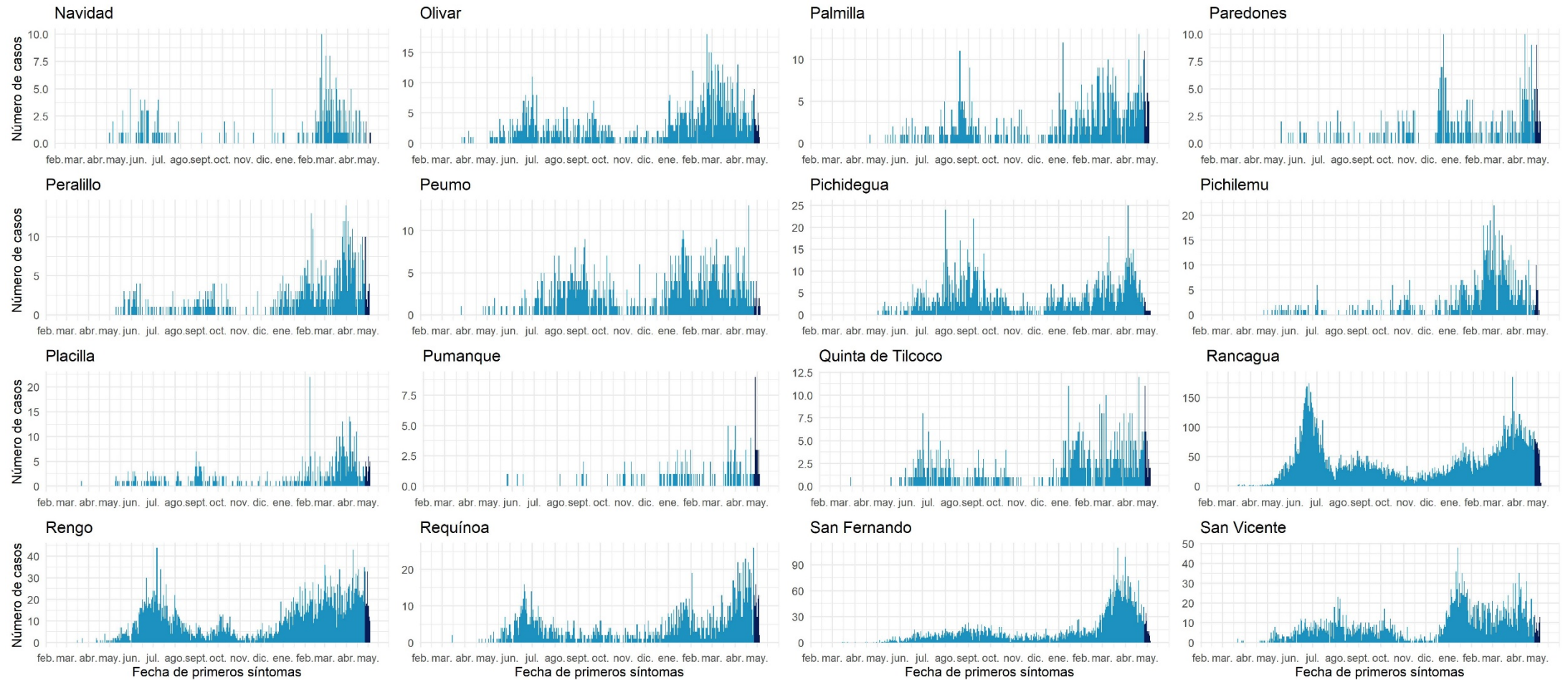

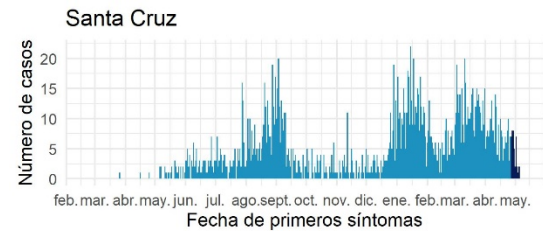

Datos provisorios al 06-05-2021

Fuente: Sistema de notificación EPIVIGILA, Dpto. de Epidemiología, DIPLAS-MINSAL.

Maule

Tabla 13. Tabla resumen de indicadores comunales y casos de COVID-19 según semana epidemiológica por fecha de inicio de síntomas, notificación o toma de muestra y comuna de residencia. Región de Maule, al 06 de mayo de 2021.

Comuna	Población	Número de Casos Acumulados	Tasa incidencia acumulada	Número de Casos Actuales	Tasa de Incidencia Actual	Número de Casos Activos	Tasa de Incidencia Activos
Cauquenes	44.143	1833	4152,4	93	210,7	93	210,7
Chanco	9.331	414	4436,8	4	42,9	3	32,2
Colbún	22.565	1647	7298,9	106	469,8	106	469,8
Constitución	50.348	3682	7313,1	303	601,8	303	601,8
Curepto	9.426	440	4667,9	31	328,9	31	328,9
Curicó	163.626	15852	9687,9	758	463,3	755	461,4
Empedrado	4.206	287	6823,6	8	190,2	8	190,2
Hualañé	10.222	568	5556,6	17	166,3	17	166,3
Licantén	6.989	489	6996,7	18	257,5	18	257,5
Linares	101.073	6893	6819,8	343	339,4	341	337,4
Longaví	32.810	2346	7150,3	198	603,5	198	603,5
Maule	60.000	3747	6245,0	143	238,3	142	236,7
Molina	49.800	3989	8010,0	209	419,7	208	417,7
Parral	44.544	2607	5852,6	168	377,2	168	377,2
Pelarco	9.083	611	6726,9	45	495,4	45	495,4
Pelluhue	8.092	416	5140,9	9	111,2	9	111,2
Pencahue	8.601	563	6545,8	47	546,4	47	546,4
Rauco	11.248	1045	9290,5	37	328,9	37	328,9
Retiro	21.071	1103	5234,7	87	412,9	87	412,9
Río Claro	14.753	1023	6934,2	76	515,1	75	508,4
Romeral	16.170	1489	9208,4	97	599,9	96	593,7
Sagrada Familia	19.469	976	5013,1	52	267,1	52	267,1
San Clemente	46.292	3458	7470,0	85	183,6	85	183,6
San Javier	49.451	3968	8024,1	200	404,4	200	404,4
San Rafael	9.959	746	7490,7	13	130,5	13	130,5
Talca	236.724	15579	6581,1	488	206,1	486	205,3
Teno	30.850	2412	7818,5	112	363,0	112	363,0
Vichuquén	4.381	313	7144,5	8	182,6	8	182,6
Villa Alegre	17.512	897	5122,2	39	222,7	39	222,7
Yerbas Buenas	19.200	1289	6713,5	39	203,1	39	203,1
Desconocido	-	69	-	6	-	6	-
Total	1.131.939	80751	7133,9	3839	339,2	3827	338,1

Datos provisorios al 06-05-2021

*Se contabilizan todos los casos con información completa de comuna de residencia y semana epidemiológica de inicio de síntomas (o de notificación en casos asintomáticos). Datos faltantes se excluyen del análisis. Dado que en la mayoría de los casos los síntomas anteceden la confirmación diagnóstica, los casos presentados en semanas epidemiológicas anteriores pueden aumentar en base a fecha de inicio de síntomas. Los casos desconocidos son reportados en base a la región de notificación o de toma de muestra, y no necesariamente residen en ella.

Tasa de incidencia por 100.000 habitantes.

Fuente: Sistema de notificación EPIVIGILA, Dpto. de Epidemiología, DIPLAS-MINSAL.

Figura 25. Curva epidémica de casos COVID-19 según comuna de residencia, región del Maule, al 06 de mayo de 2021 (casos activos en azul oscuro).

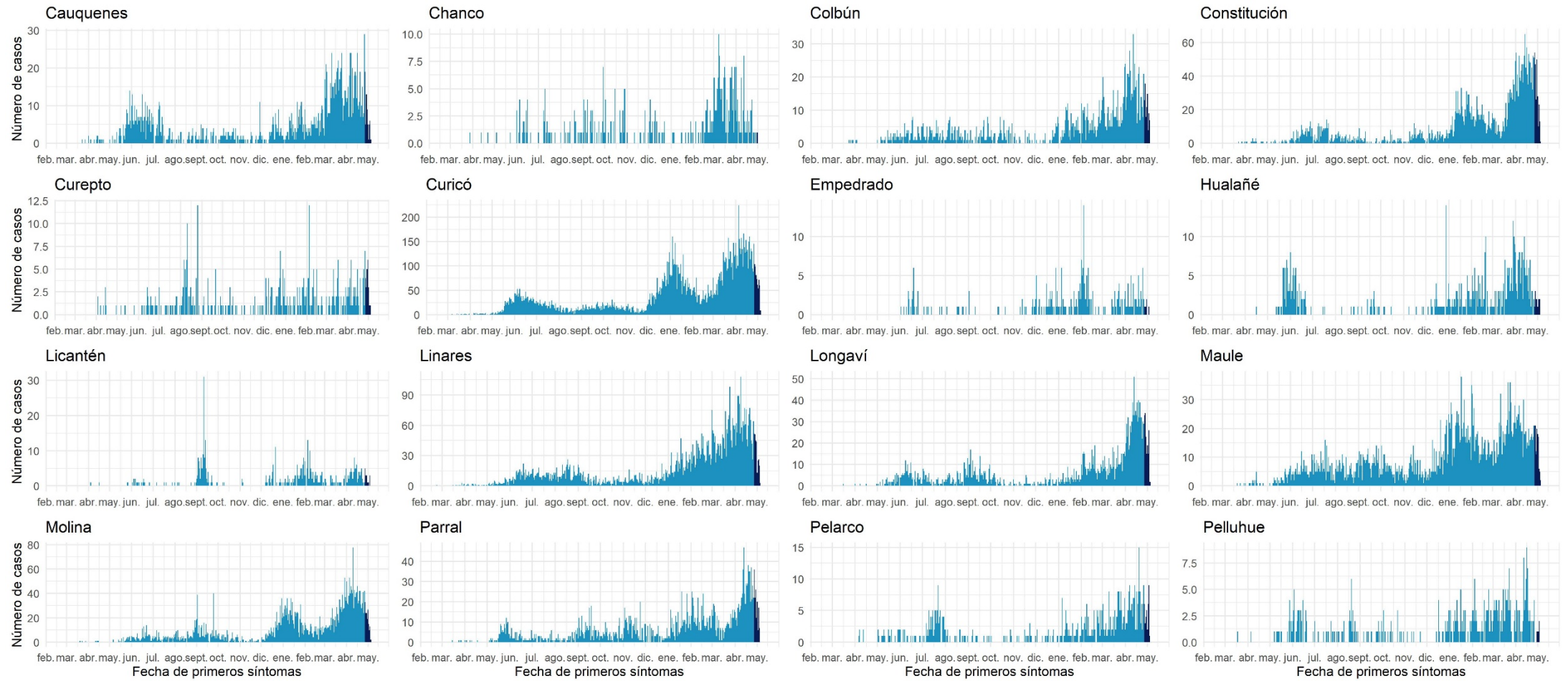

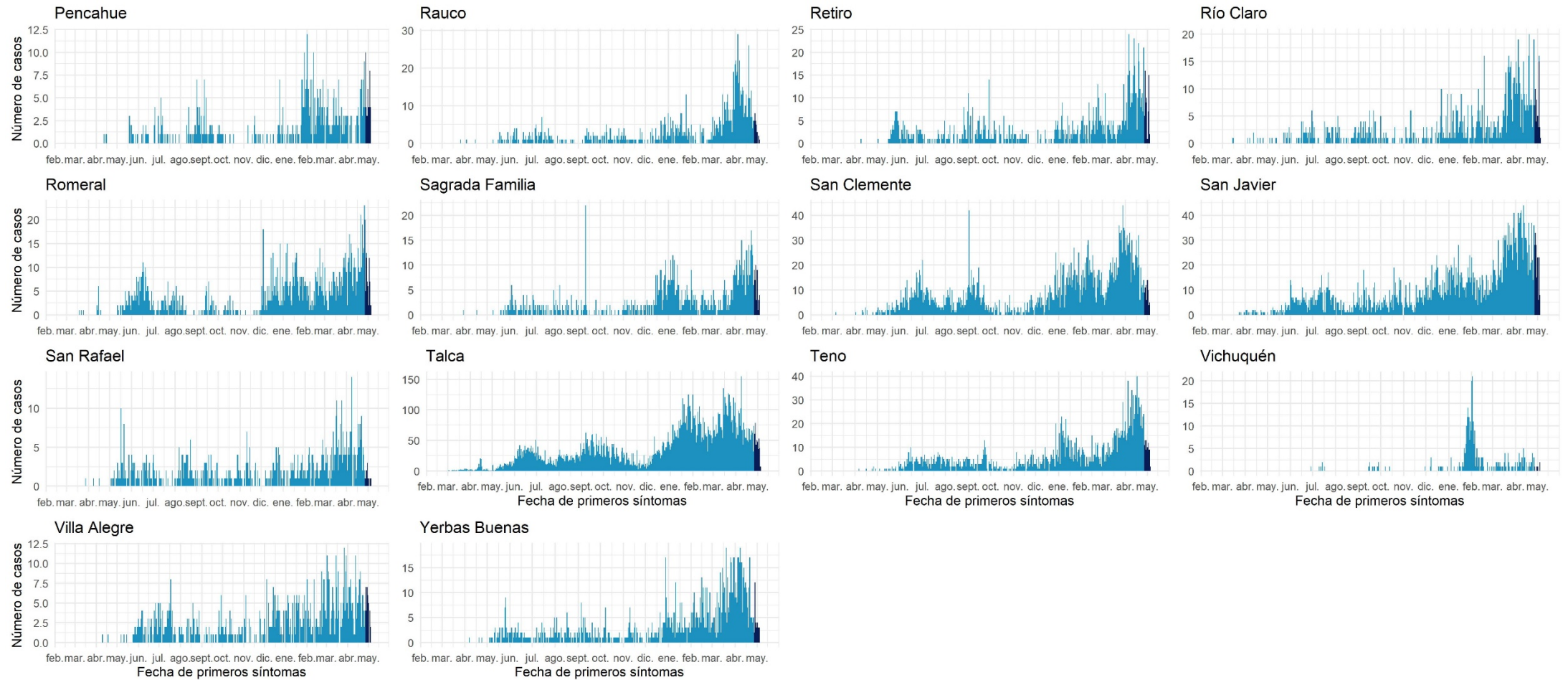

Datos provisionarios al 06-05-2021

Fuente: Sistema de notificación EPIVIGILA, Dpto. de Epidemiología, DIPLAS-MINSAL.

Ñuble

Tabla 14. Tabla resumen de indicadores comunales y casos de COVID-19 según semana epidemiológica por fecha de inicio de síntomas, notificación o toma de muestra y comuna de residencia. Región de Ñuble, al 06 de mayo de 2021.

Comuna	Población	Número de Casos Acumulados	Tasa incidencia acumulada	Número de Casos Actuales	Tasa de Incidencia Actual	Número de Casos Activos	Tasa de Incidencia Activos
Bulnes	22.607	1712	7572,9	46	203,5	46	203,5
Chillán	198.624	15513	7810,2	383	192,8	381	191,8
Chillán Viejo	33.827	2197	6494,8	72	212,8	72	212,8
Cobquecura	5.275	212	4019,0	4	75,8	4	75,8
Coelemu	16.845	885	5253,8	41	243,4	41	243,4
Coihueco	28.375	1862	6562,1	44	155,1	44	155,1
El Carmen	12.334	573	4645,7	13	105,4	13	105,4
Ninhue	5.414	331	6113,8	7	129,3	7	129,3
Ñiquén	11.567	832	7192,9	51	440,9	51	440,9
Pemuco	8.639	480	5556,2	35	405,1	35	405,1
Pinto	11.880	564	4747,5	25	210,4	25	210,4
Portezuelo	4.940	231	4676,1	3	60,7	3	60,7
Quillón	18.777	1159	6172,4	34	181,1	34	181,1
Quirihue	12.192	683	5602,0	27	221,5	27	221,5
Ránquil	6.261	331	5286,7	1	16,0	1	16,0
San Carlos	56.252	4107	7301,1	223	396,4	223	396,4
San Fabián	4.654	279	5994,8	4	85,9	4	85,9
San Ignacio	16.624	843	5071,0	41	246,6	41	246,6
San Nicolás	12.172	860	7065,4	58	476,5	58	476,5
Treguaco	5.696	353	6197,3	18	316,0	18	316,0
Yungay	18.596	998	5366,7	34	182,8	34	182,8
Desconocido	-	23	-	1	-	1	-
Total	511.551	35028	6847,4	1165	227,7	1163	227,3

Datos provisorios al 06-05-2021

*Se contabilizan todos los casos con información completa de comuna de residencia y semana epidemiológica de inicio de síntomas (o de notificación en casos asintomáticos). Datos faltantes se excluyen del análisis. Dado que en la mayoría de los casos los síntomas anteceden la confirmación diagnóstica, los casos presentados en semanas epidemiológicas anteriores pueden aumentar en base a fecha de inicio de síntomas. Los casos desconocidos son reportados en base a la región de notificación o de toma de muestra, y no necesariamente residen en ella.

Tasa de incidencia por 100.000 habitantes. Fuente: Sistema de notificación EPIVIGILA, Dpto. de Epidemiología, DIPLAS-MINSAL.

Figura 26. Curva epidémica de casos COVID-19 según comuna de residencia, región del Ñuble, al 06 de mayo de 2021 (casos activos en azul oscuro).

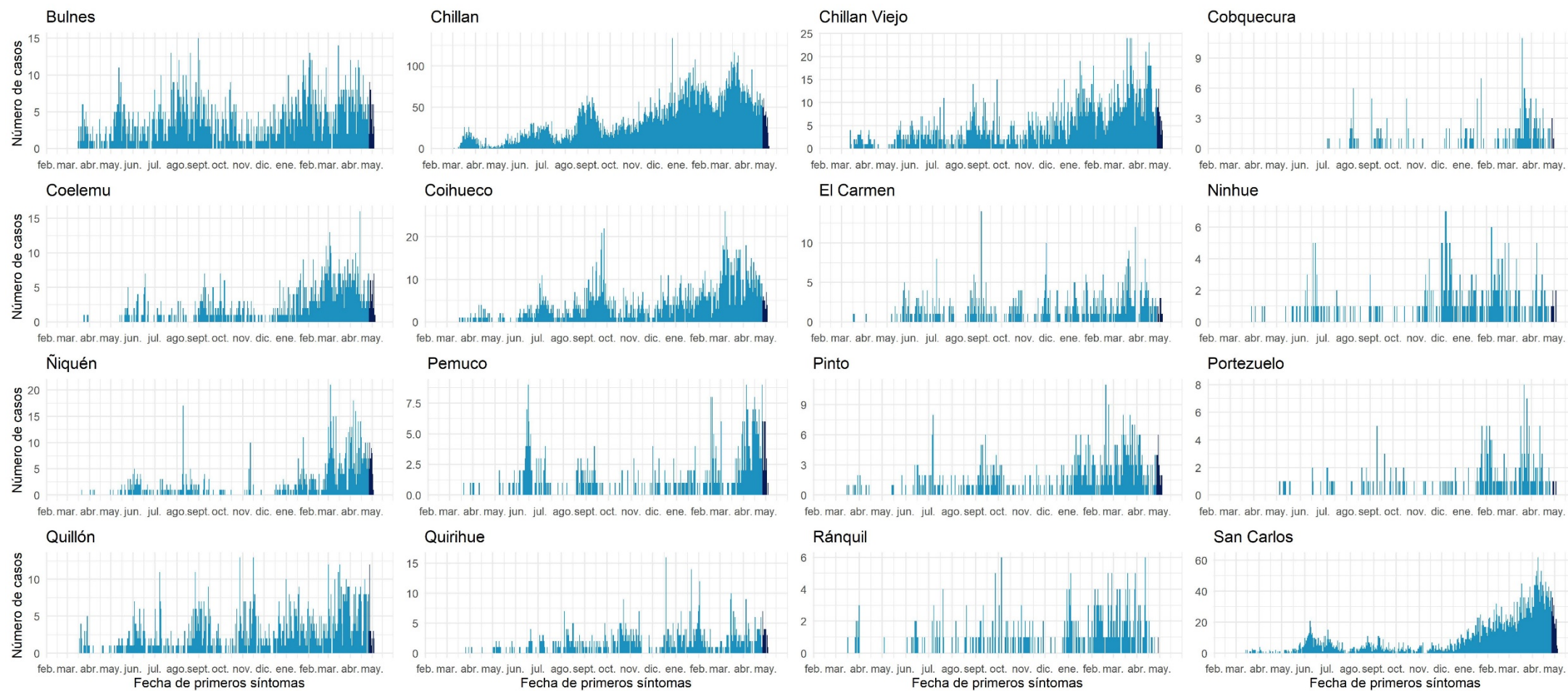

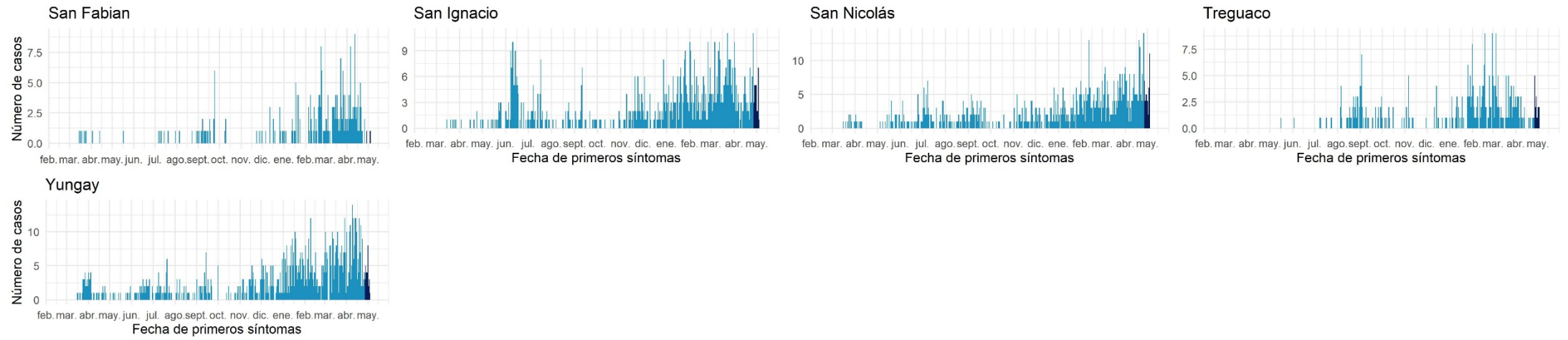

Datos provisorios al 06-05-2021
Fuente: Sistema de notificación EPIVIGILA, Dpto. de Epidemiología, DIPLAS-MINSAL.

Biobío

Tabla 15. Tabla resumen de indicadores comunales y casos de COVID-19 según semana epidemiológica por fecha de inicio de síntomas, notificación o toma de muestra y comuna de residencia. Región de Biobío, al 06 de mayo de 2021.

Comuna	Población	Número de Casos Acumulados	Tasa incidencia acumulada	Número de Casos Actuales	Tasa de Incidencia Actual	Número de Casos Activos	Tasa de Incidencia Activos
Alto Biobío	6.775	710	10479,7	75	1107,0	75	1107,0
Antuco	4.306	286	6641,9	8	185,8	8	185,8
Arauco	38.679	4148	10724,2	71	183,6	70	181,0
Cabrero	30.725	2372	7720,1	56	182,3	56	182,3
Cañete	37.003	2869	7753,4	57	154,0	57	154,0
Chiguayante	91.180	7873	8634,6	142	155,7	141	154,6
Concepción	238.092	19940	8374,9	470	197,4	469	197,0
Contulmo	6.330	407	6429,7	31	489,7	31	489,7
Coronel	125.829	13057	10376,8	310	246,4	310	246,4
Curanilahue	33.892	3343	9863,7	59	174,1	59	174,1
Florida	11.841	838	7077,1	17	143,6	16	135,1
Hualpén	97.273	9288	9548,4	196	201,5	196	201,5
Hualqui	26.201	2276	8686,7	38	145,0	38	145,0
Laja	23.873	1927	8071,9	70	293,2	70	293,2
Lebu	27.100	1560	5756,5	45	166,1	45	166,1
Los Álamos	22.524	1676	7441,0	52	230,9	51	226,4
Los Ángeles	218.515	17983	8229,6	842	385,3	842	385,3
Lota	45.750	5179	11320,2	120	262,3	120	262,3
Mulchén	31.041	2736	8814,1	210	676,5	210	676,5
Nacimiento	27.944	2169	7762,0	102	365,0	101	361,4
Negrete	10.429	1023	9809,2	75	719,1	75	719,1
Penco	49.865	4665	9355,3	123	246,7	123	246,7
Quilaco	4.179	255	6101,9	14	335,0	14	335,0
Quilleco	10.032	708	7057,4	51	508,4	51	508,4
San Pedro de la Paz	145.906	11534	7905,1	276	189,2	275	188,5
San Rosendo	3.611	265	7338,7	17	470,8	17	470,8
Santa Bárbara	14.592	965	6613,2	99	678,5	99	678,5
Santa Juana	14.779	952	6441,6	59	399,2	59	399,2
Talcahuano	158.345	14703	9285,4	301	190,1	300	189,5
Tirúa	11.019	900	8167,7	13	118,0	13	118,0
Tome	58.729	4572	7784,9	97	165,2	96	163,5
Tucapel	15.205	878	5774,4	20	131,5	20	131,5
Yumbel	22.132	1434	6479,3	39	176,2	39	176,2
Desconocido	-	362	-	21	-	21	-
Total	1.663.696	143853	8646,6	4176	251,0	4167	250,5

Datos provisorios al 06-05-2021

*Se contabilizan todos los casos con información completa de comuna de residencia y semana epidemiológica de inicio de síntomas (o de notificación en casos asintomáticos). Datos faltantes se excluyen del análisis. Dado que en la mayoría de los casos los síntomas anteceden la confirmación diagnóstica, los casos presentados en semanas epidemiológicas anteriores pueden aumentar en base a fecha de inicio de síntomas. Los casos desconocidos son reportados en base a la región de notificación o de toma de muestra, y no necesariamente residen en ella.

Tasa de incidencia por 100.000 habitantes.

Fuente: Sistema de notificación EPIVIGILA, Dpto. de Epidemiología, DIPLAS-MINSAL.

Figura 27. Curva epidémica de casos COVID-19 según comuna de residencia, región del Biobío, al 06 de mayo de 2021 (casos activos en azul oscuro).

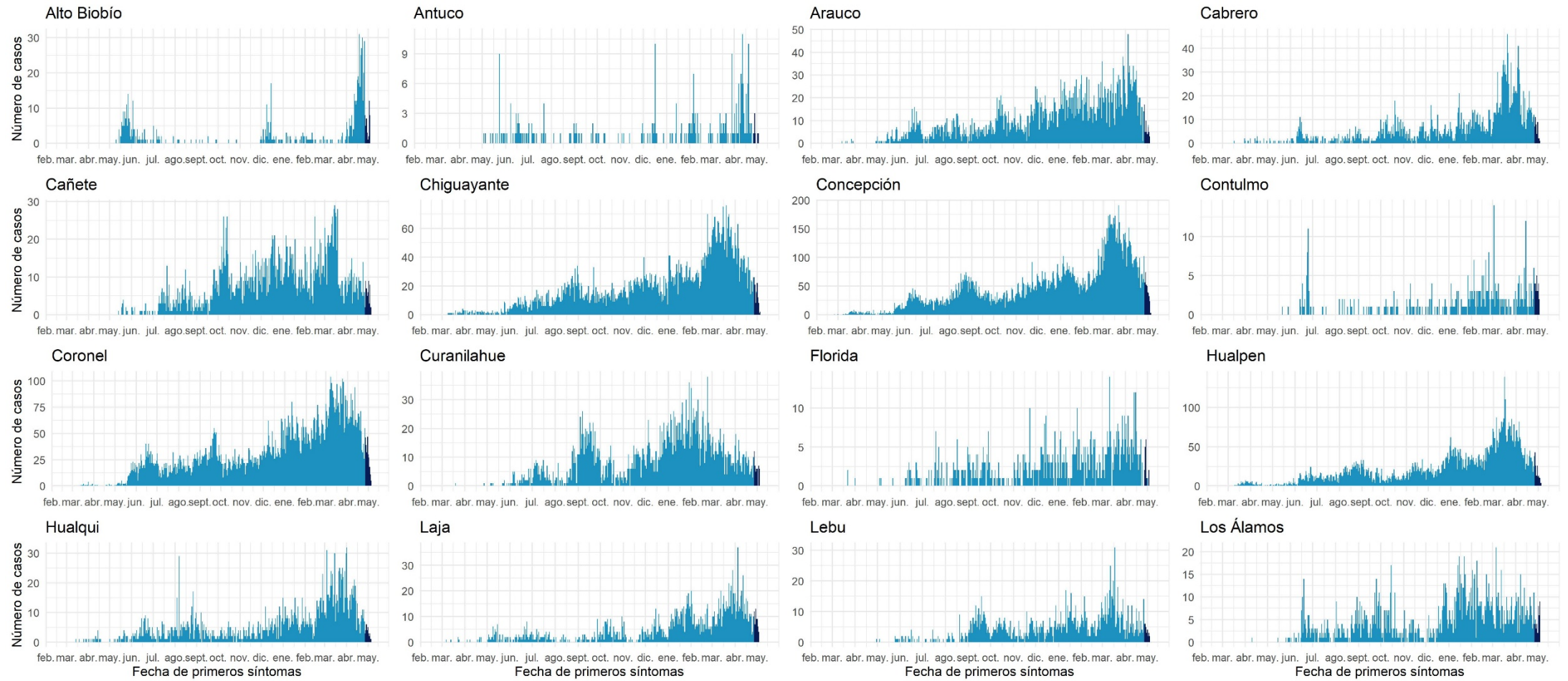

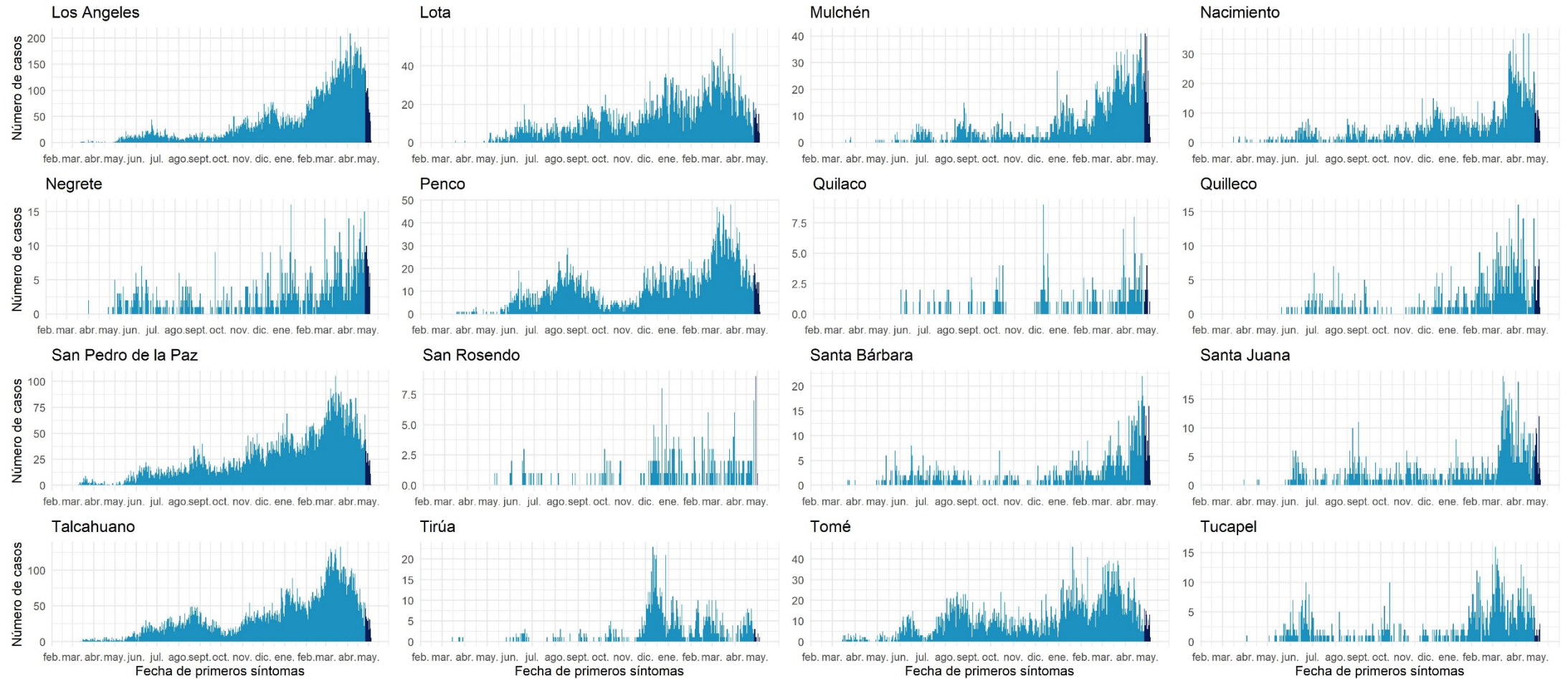

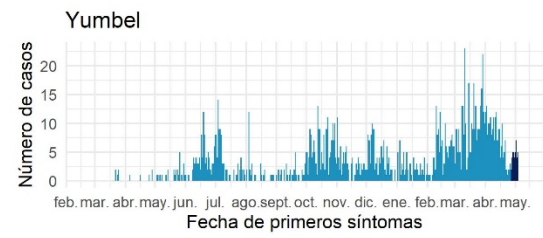

Datos provisionales al 06-05-2021

Fuente: Sistema de notificación EPIVIGILA, Dpto. de Epidemiología, DIPLAS-MINSAL.

Araucanía

Tabla 16. Tabla resumen de indicadores comunales y casos de COVID-19 según semana epidemiológica por fecha de inicio de síntomas, notificación o toma de muestra y comuna de residencia. Región de La Araucanía, al 06 de mayo de 2021.

Comuna	Población	Número de Casos Acumulados	Tasa incidencia acumulada	Número de Casos Actuales	Tasa de Incidencia Actual	Número de Casos Activos	Tasa de Incidencia Activos
Angol	56.058	4699	8382,4	231	412,1	230	410,3
Carahue	25.486	2057	8071,1	117	459,1	116	455,2
Cholchol	12.341	882	7146,9	29	235,0	29	235,0
Collipulli	26.148	2480	9484,5	162	619,6	162	619,6
Cunco	18.055	1358	7521,5	16	88,6	15	83,1
Curacautín	18.178	901	4956,5	54	297,1	54	297,1
Curarrehue	7.802	567	7267,4	77	986,9	77	986,9
Ercilla	8.458	962	11373,8	66	780,3	66	780,3
Freire	25.446	1931	7588,6	60	235,8	60	235,8
Galvarino	12.633	1505	11913,2	55	435,4	55	435,4
Gorbea	15.148	1020	6733,6	56	369,7	56	369,7
Lautaro	40.746	3481	8543,2	206	505,6	206	505,6
Loncoche	24.739	1549	6261,4	50	202,1	50	202,1
Lonquimay	11.049	562	5086,4	19	172,0	19	172,0
Los Sauces	7.517	592	7875,5	27	359,2	27	359,2
Lumaco	10.050	1002	9970,1	35	348,3	35	348,3
Melipeuco	6.265	399	6368,7	10	159,6	10	159,6
Nueva Imperial	33.777	2457	7274,2	85	251,7	85	251,7
Padre Las Casas	82.110	7493	9125,6	303	369,0	303	369,0
Perquenco	7.223	857	11864,9	51	706,1	51	706,1
Pitrufquén	26.096	2006	7687,0	68	260,6	68	260,6
Pucón	29.782	1838	6171,5	38	127,6	38	127,6
Purén	12.188	790	6481,8	29	237,9	29	237,9
Renaico	10.833	1188	10966,5	113	1043,1	113	1043,1
Saavedra	12.793	1165	9106,5	28	218,9	28	218,9
Temuco	302.931	26114	8620,4	865	285,5	862	284,6
Teodoro Schmidt	15.786	859	5441,5	53	335,7	53	335,7
Toltén	10.055	722	7180,5	33	328,2	33	328,2
Traiguén	19.314	1466	7590,3	83	429,7	83	429,7
Victoria	35.467	2675	7542,2	160	451,1	160	451,1
Vilcún	30.766	2673	8688,2	114	370,5	113	367,3
Villarrica	59.103	3823	6468,4	185	313,0	183	309,6
Desconocido	-	53	-	21	-	21	-
Total	1.014.343	82126	8096,5	3499	345,0	3490	344,1

Datos provisorios al 06-05-2021

*Se contabilizan todos los casos con información completa de comuna de residencia y semana epidemiológica de inicio de síntomas (o de notificación en casos asintomáticos). Datos faltantes se excluyen del análisis. Dado que en la mayoría de los casos los síntomas anteceden la confirmación diagnóstica, los casos presentados en semanas epidemiológicas anteriores pueden aumentar en base a fecha de inicio de síntomas. Los casos desconocidos son reportados en base a la región de notificación o de toma de muestra, y no necesariamente residen en ella.

Tasa de incidencia por 100.000 habitantes.

Fuente: Sistema de notificación EPIVIGILA, Dpto. de Epidemiología, DIPLAS-MINSAL.

Figura 28. Curva epidémica de casos COVID-19 según comuna de residencia, región de la Araucanía, al 06 de mayo de 2021 (casos activos en azul oscuro).

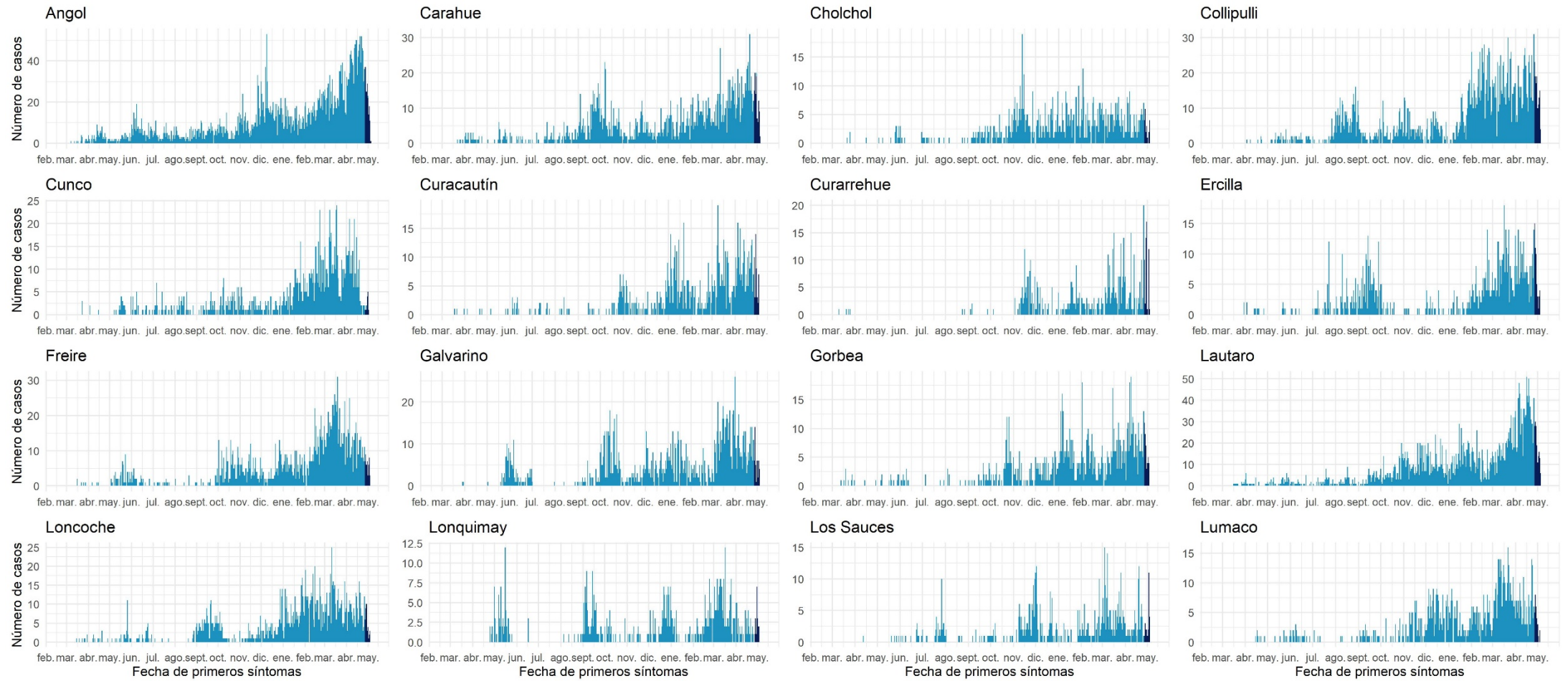

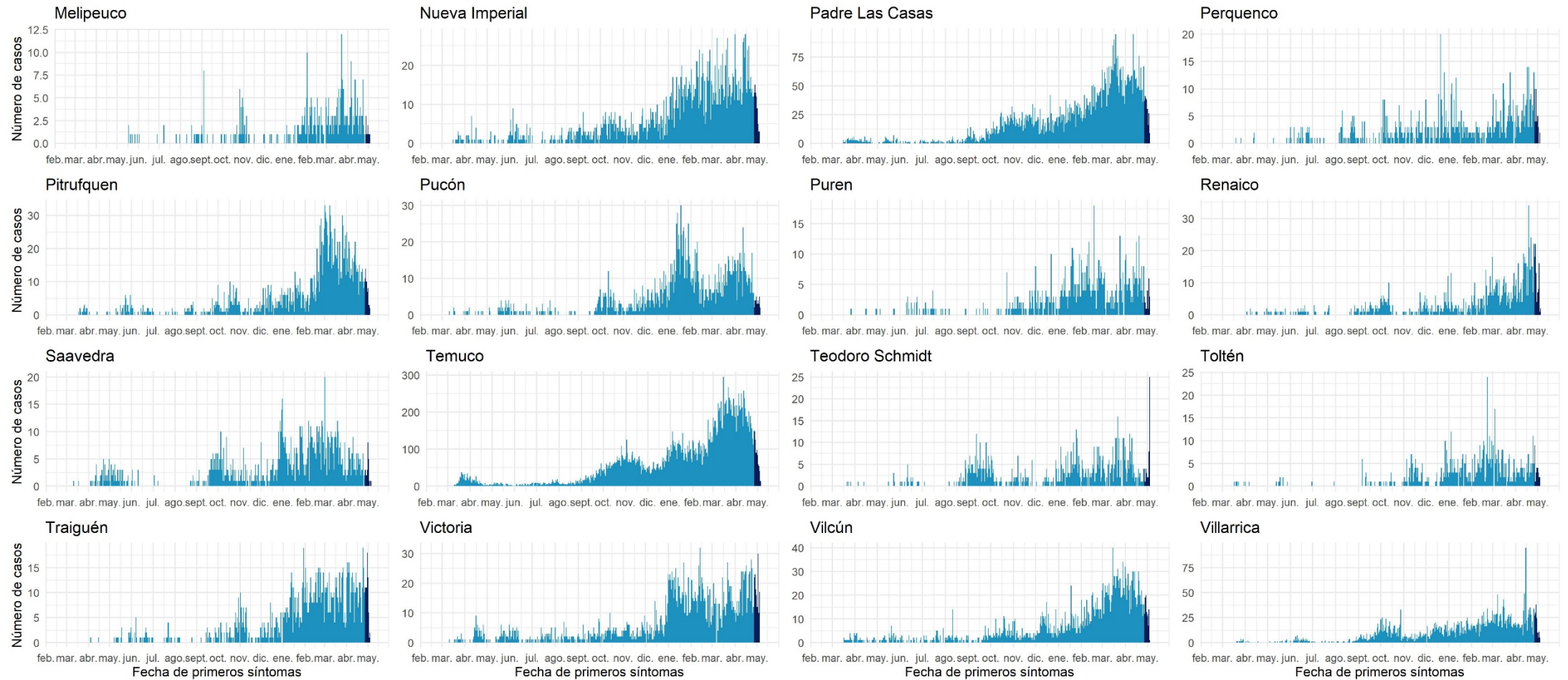

Datos provisionales al 06-05-2021

Fuente: Sistema de notificación EPIVIGILA, Dpto. de Epidemiología, DIPLAS-MINSAL.

Los Ríos

Tabla 17. Tabla resumen de indicadores comunales y casos de COVID-19 según semana epidemiológica por fecha de inicio de síntomas, notificación o toma de muestra y comuna de residencia. Región de Los Ríos, al 06 de mayo de 2021.

Comuna	Población	Número de Casos Acumulados	Tasa incidencia acumulada	Número de Casos Actuales	Tasa de Incidencia Actual	Número de Casos Activos	Tasa de Incidencia Activos
Corral	5.447	520	9546,5	35	642,6	35	642,6
Futrono	15.261	1593	10438,4	55	360,4	55	360,4
La Unión	39.538	4095	10357,1	60	151,8	60	151,8
Lago Ranco	10.292	957	9298,5	51	495,5	51	495,5
Lanco	17.652	1693	9591,0	59	334,2	59	334,2
Los Lagos	20.518	2137	10415,2	154	750,6	153	745,7
Máfil	7.389	864	11693,1	43	581,9	43	581,9
Mariquina	23.250	2420	10408,6	241	1036,6	239	1028,0
Paillaco	20.798	1760	8462,4	60	288,5	60	288,5
Panguipulli	35.991	3138	8718,8	146	405,7	146	405,7
Río Bueno	32.925	2755	8367,5	81	246,0	81	246,0
Valdivia	176.774	16796	9501,4	340	192,3	340	192,3
Desconocido	-	-	64	-	15	-	15
Total	405.835	38792	9558,6	1340	330,2	1337	329,4

Datos provisorios al 06-05-2021

*Se contabilizan todos los casos con información completa de comuna de residencia y semana epidemiológica de inicio de síntomas (o de notificación en casos asintomáticos). Datos faltantes se excluyen del análisis. Dado que en la mayoría de los casos los síntomas anteceden la confirmación diagnóstica, los casos presentados en semanas epidemiológicas anteriores pueden aumentar en base a fecha de inicio de síntomas. Los casos desconocidos son reportados en base a la región de notificación o de toma de muestra, y no necesariamente residen en ella.

Figura 29. Curva epidémica de casos COVID-19 según comuna de residencia, región de Los Ríos, al 06 de mayo de 2021 (casos activos en azul oscuro).

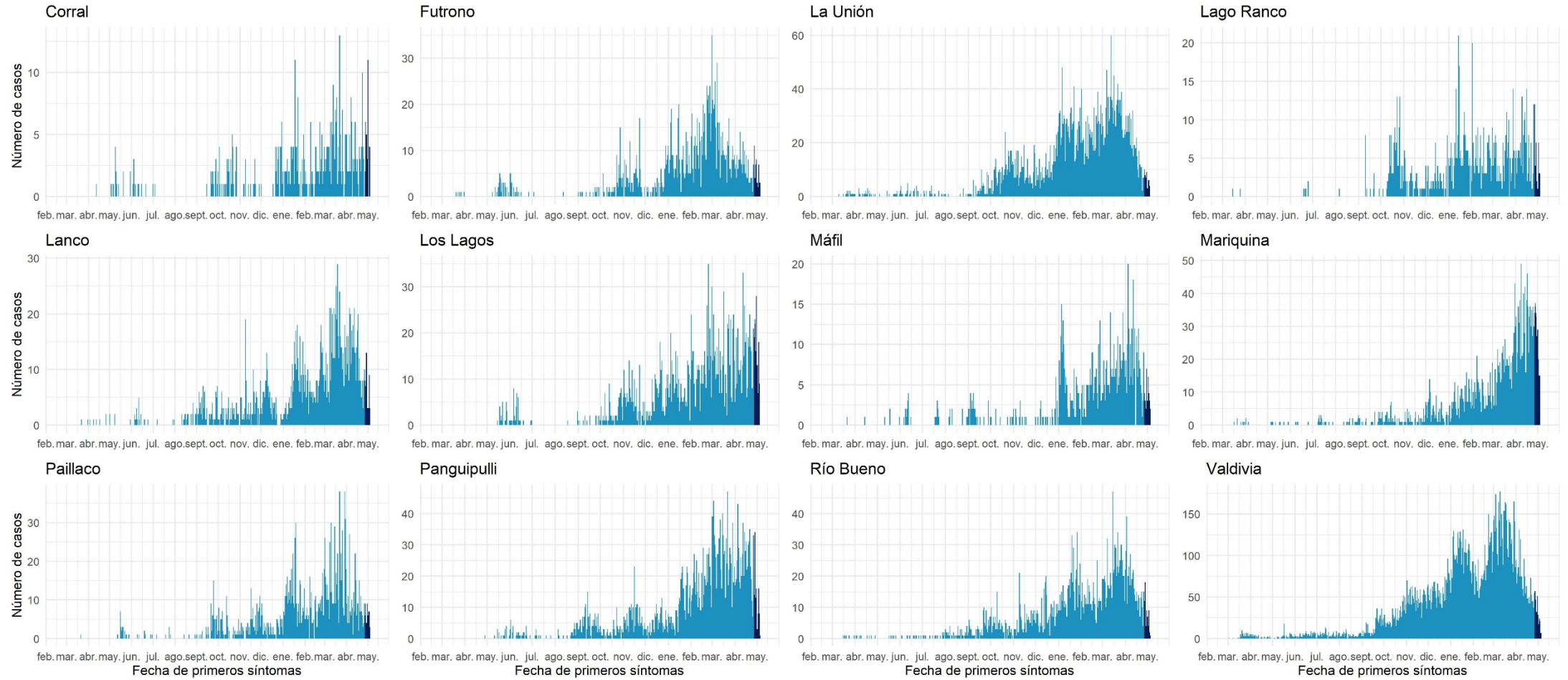

Datos provisionales al 06-05-2021

Fuente: Sistema de notificación EPIVIGILA, Dpto. de Epidemiología, DIPLAS-MINSAL.

Los Lagos

Tabla 18. Tabla resumen de indicadores comunales y casos de COVID-19 según semana epidemiológica por fecha de inicio de síntomas, notificación o toma de muestra y comuna de residencia. Región de Los Lagos, al 06 de mayo de 2021.

Comuna	Población	Número de Casos Acumulados	Tasa incidencia acumulada	Número de Casos Actuales	Tasa de Incidencia Actual	Número de Casos Activos	Tasa de Incidencia Activos
Ancud	42.458	3264	7687,6	161	379,2	161	379,2
Calbuco	36.744	4002	10891,6	31	84,4	31	84,4
Castro	47.607	3370	7078,8	126	264,7	126	264,7
Chaitén	5.020	158	3147,4	0	0,0	0	0,0
Chonchi	16.013	1454	9080,1	33	206,1	33	206,1
Cochamó	4.006	386	9635,5	5	124,8	5	124,8
Curaco de Vélez	4.066	307	7550,4	6	147,6	6	147,6
Dalcahue	15.069	1256	8335,0	41	272,1	41	272,1
Fresia	12.656	1176	9292,0	26	205,4	26	205,4
Frutillar	20.223	2136	10562,2	77	380,8	77	380,8
Futaleufú	2.806	77	2744,1	0	0,0	0	0,0
Hualaihué	9.525	1069	11223,1	8	84,0	8	84,0
Llanquihue	18.621	1902	10214,3	74	397,4	74	397,4
Los Muermos	17.817	1924	10798,7	16	89,8	16	89,8
Maullín	14.894	2166	14542,8	18	120,9	18	120,9
Osorno	173.410	16103	9286,1	421	242,8	421	242,8
Palena	1.827	120	6568,1	0	0,0	0	0,0
Puerto Montt	269.398	25380	9421,0	504	187,1	504	187,1
Puerto Octay	9.192	756	8224,5	14	152,3	14	152,3
Puerto Varas	48.620	3623	7451,7	70	144,0	70	144,0
Puqueldón	4.201	347	8259,9	4	95,2	4	95,2
Purranque	21.080	2057	9758,1	61	289,4	61	289,4
Puyehue	11.787	894	7584,6	20	169,7	20	169,7
Queilén	5.543	329	5935,4	9	162,4	9	162,4
Quellón	29.309	2177	7427,8	28	95,5	28	95,5
Quemchi	8.783	707	8049,6	26	296,0	26	296,0
Quinchao	8.298	700	8435,8	7	84,4	7	84,4
Río Negro	14.275	1340	9387,0	53	371,3	53	371,3
San Juan de la Costa	7.639	1145	14988,9	34	445,1	34	445,1
San Pablo	10.553	977	9258,0	37	350,6	37	350,6
Desconocido	-	138	-	4	-	4	-
Total	891.440	81440	9135,8	1914	214,7	1914	214,7

Datos provisorios al 06-05-2021

*Se contabilizan todos los casos con información completa de comuna de residencia y semana epidemiológica de inicio de síntomas (o de notificación en casos asintomáticos). Datos faltantes se excluyen del análisis. Dado que en la mayoría de los casos los síntomas anteceden la confirmación diagnóstica, los casos presentados en semanas epidemiológicas anteriores pueden aumentar en base a fecha de inicio de síntomas. Los casos desconocidos son reportados en base a la región de notificación o de toma de muestra, y no necesariamente residen en ella.

Tasa de incidencia por 100.000 habitantes.

Fuente: Sistema de notificación EPIVIGILA, Dpto. de Epidemiología, DIPLAS-MINSAL.

Figura 30. Curva epidémica de casos COVID-19 según comuna de residencia, región de Los Lagos, al 06 de mayo de 2021 (casos activos en azul oscuro).

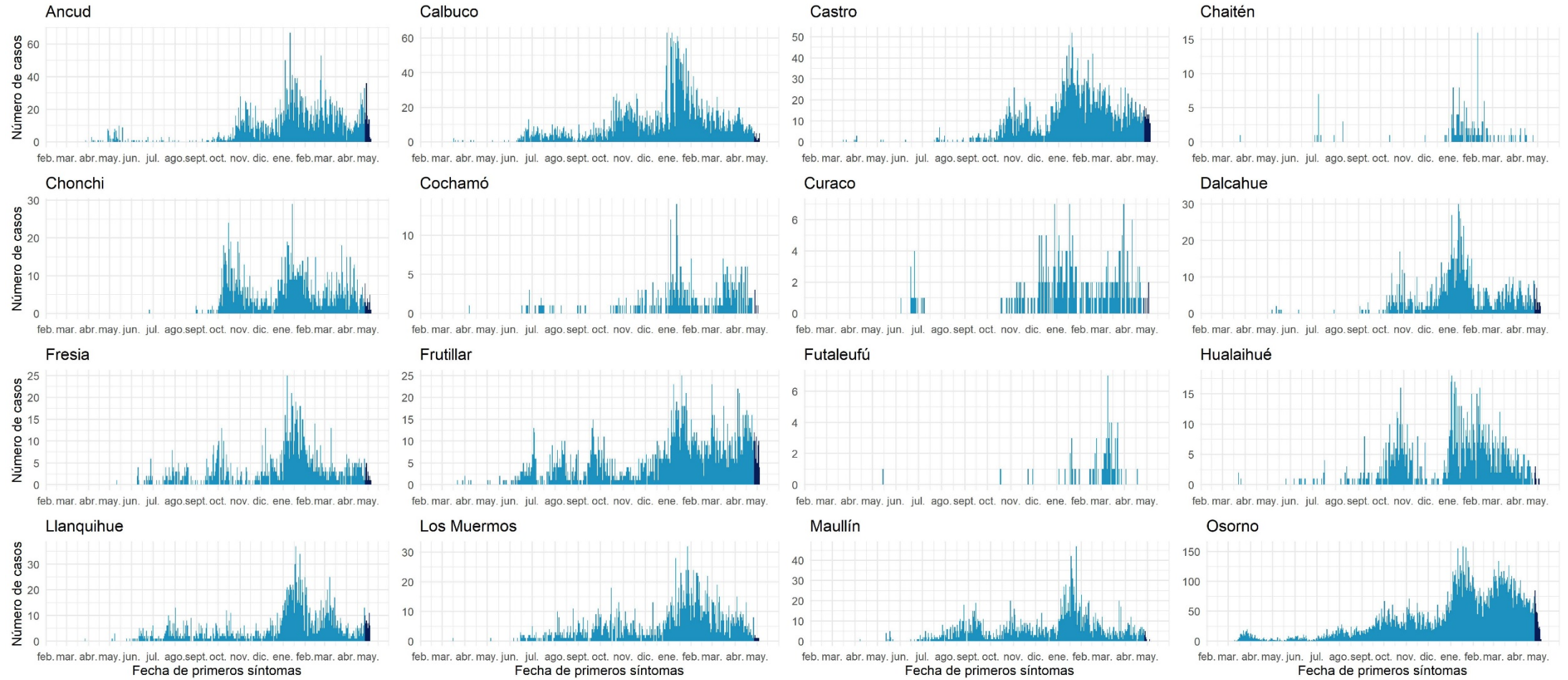

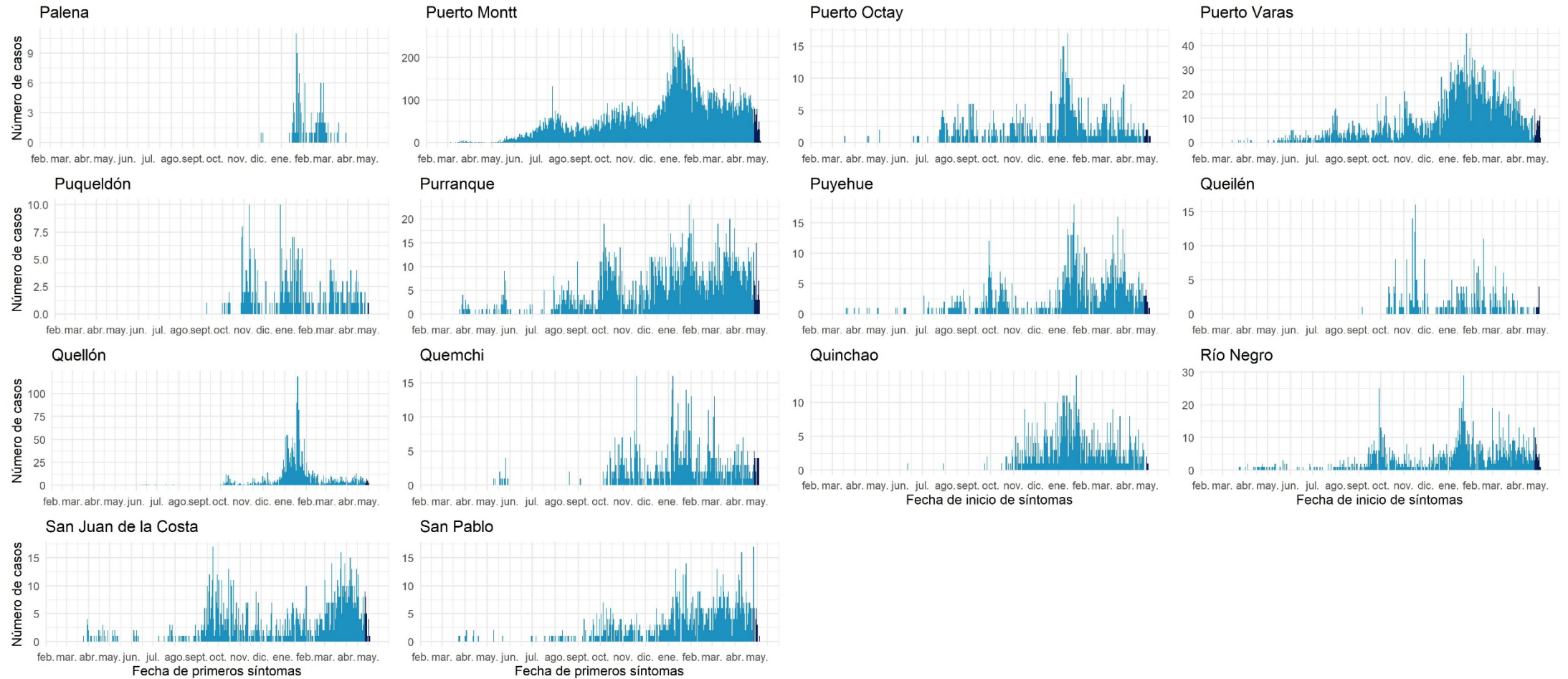

Datos provisionales al 06-05-2021

Fuente: Sistema de notificación EPIVIGILA, Dpto. de Epidemiología, DIPLAS-MINSAL.

Aisén

Tabla 19. Tabla resumen de indicadores comunales y casos de COVID-19 según semana epidemiológica por fecha de inicio de síntomas, notificación o toma de muestra y comuna de residencia. Región de Aisén, al 06 de mayo de 2021.

Comuna	Población	Número de Casos Acumulados	Tasa incidencia acumulada	Número de Casos Actuales	Tasa de Incidencia Actual	Número de Casos Activos	Tasa de Incidencia Activos
Aisén	25.002	850	3399,7	57	228,0	57	228,0
Chile Chico	5.121	262	5116,2	2	39,1	2	39,1
Cisnes	5.828	353	6057,0	57	978,0	57	978,0
Cochrane	3.685	137	3717,8	3	81,4	3	81,4
Coyhaique	61.210	3582	5852,0	214	349,6	214	349,6
Guaitecas	1.599	182	11382,1	2	125,1	2	125,1
Lago Verde	920	20	2173,9	0	0,0	0	0,0
O'Higgins	661	10	1512,9	0	0,0	0	0,0
Río Ibáñez	2.699	94	3482,8	3	111,2	3	111,2
Tortel	572	8	1398,6	3	524,5	3	524,5
Desconocido		-	4	-	2	-	2
Total	107.297	5502	5127,8	343	319,7	343	319,7

Datos provisorios al 06-05-2021

*Se contabilizan todos los casos con información completa de comuna de residencia y semana epidemiológica de inicio de síntomas (o de notificación en casos asintomáticos). Datos faltantes se excluyen del análisis. Dado que en la mayoría de los casos los síntomas anteceden la confirmación diagnóstica, los casos presentados en semanas epidemiológicas anteriores pueden aumentar en base a fecha de inicio de síntomas. Los casos desconocidos son reportados en base a la región de notificación o de toma de muestra, y no necesariamente residen en ella.

Tasa de incidencia por 100.000 habitantes.

Fuente: Sistema de notificación EPIVIGILA, Dpto. de Epidemiología, DIPLAS-MINSAL.

Figura 31. Curva epidémica de casos COVID-19 según comuna de residencia, región de Aisén, al 06 de mayo de 2021 (casos activos en azul oscuro).

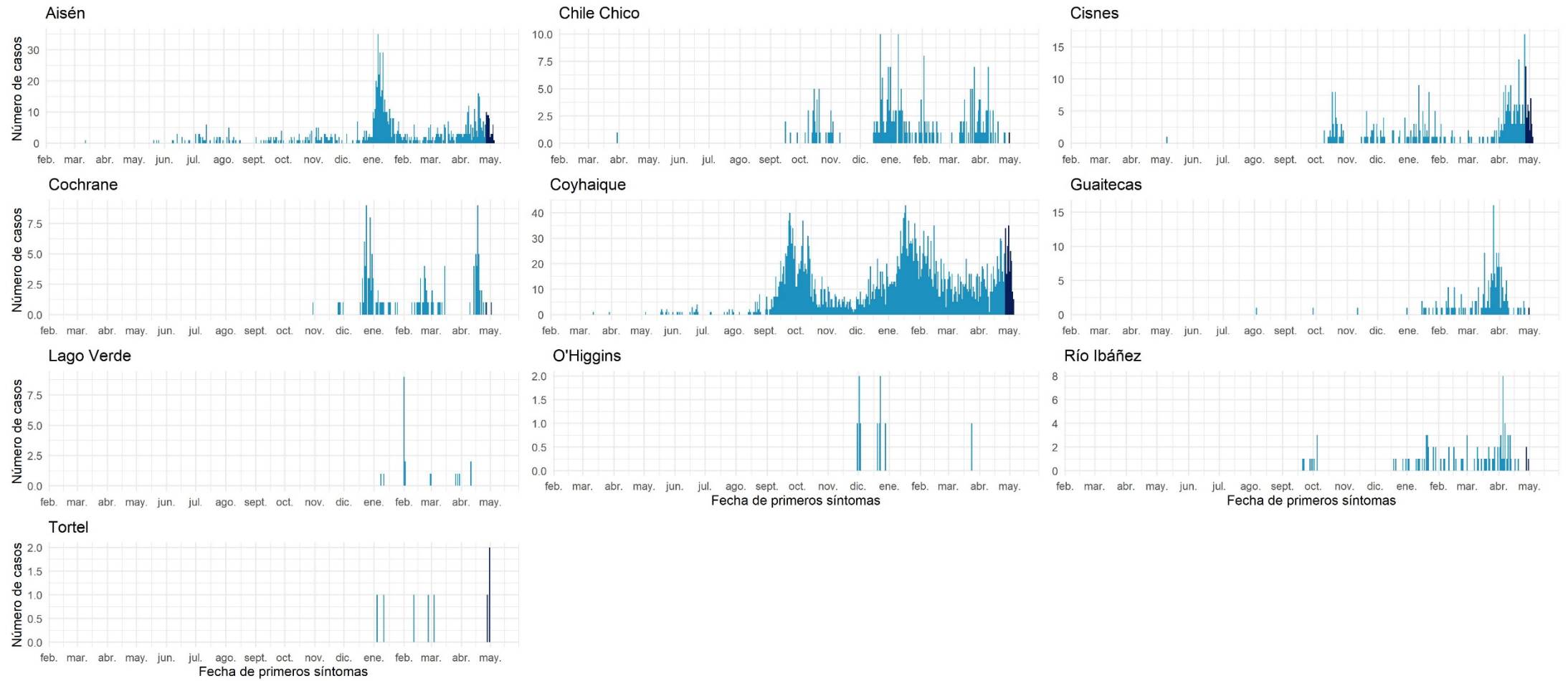

Datos provisorios al 06-05-2021

Fuente: Sistema de notificación EPIVIGILA, Dpto. de Epidemiología, DIPLAS-MINSAL.

Magallanes y la Antártica Chilena

Tabla 20. Tabla resumen de indicadores comunales y casos de COVID-19 según semana epidemiológica por fecha de inicio de síntomas, notificación o toma de muestra y comuna de residencia. Región de Magallanes y la Antártica Chilena, al 06 de mayo de 2021.

Comuna	Población	Número de Casos Acumulados	Tasa incidencia acumulada	Número de Casos Actuales	Tasa de Incidencia Actual	Número de Casos Activos	Tasa de Incidencia Activos
Antártica	137	58	42335,8	0	0,0	0	0,0
Cabo de Hornos	1.983	362	18255,2	1	50,4	1	50,4
Laguna Blanca	264	23	8712,1	7	2651,5	7	2651,5
Natales	23.782	4576	19241,4	192	807,3	192	807,3
Porvenir	7.323	984	13437,1	69	942,2	69	942,2
Primavera	694	59	8501,4	0	0,0	0	0,0
Punta Arenas	141.984	22673	15968,7	605	426,1	604	425,4
Río Verde	211	12	5687,2	0	0,0	0	0,0
San Gregorio	681	69	10132,2	0	0,0	0	0,0
Timaukel	282	41	14539,0	2	709,2	2	709,2
Torres del Paine	1.021	15	1469,1	0	0,0	0	0,0
Desconocido	-	52	-	3	-	3	-
Total	178.362	28924	16216,5	879	492,8	878	492,3

Datos provisorios al 06-05-2021

*Se contabilizan todos los casos con información completa de comuna de residencia y semana epidemiológica de inicio de síntomas (o de notificación en casos asintomáticos). Datos faltantes se excluyen del análisis. Dado que en la mayoría de los casos los síntomas anteceden la confirmación diagnóstica, los casos presentados en semanas epidemiológicas anteriores pueden aumentar en base a fecha de inicio de síntomas. Los casos desconocidos son reportados en base a la región de notificación o de toma de muestra, y no necesariamente residen en ella.

Tasa de incidencia por 100.000 habitantes.

Fuente: Sistema de notificación EPIVIGILA, Dpto. de Epidemiología, DIPLAS-MINSAL.

Figura 32. Curva epidémica de casos COVID-19 según comuna de residencia, región de Magallanes, al 06 de mayo de 2021 (casos activos en azul oscuro).

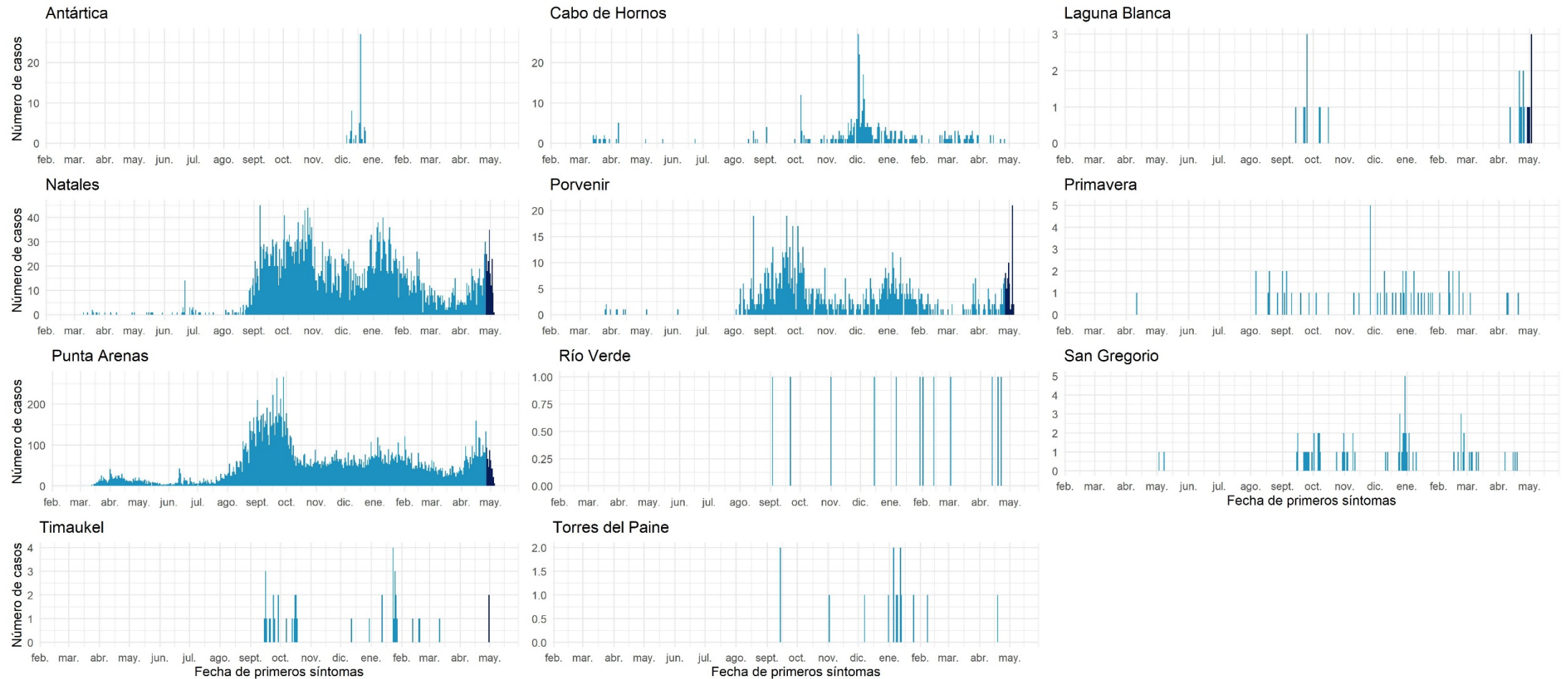

Datos provisionales al 06-05-2021

Fuente: Sistema de notificación EPIVIGILA, Dpto. de Epidemiología, DIPLAS-MINSAL.

REFERENCIAS

- Paules, C. I., Marston, H. D., & Fauci, A. S. (2020). Coronavirus infections—more than just the common cold. *Jama*, 323(8), 707-708.
- OMS. (2020). WHO, situation report 1. Disponible en línea en https://www.who.int/docs/default-source/coronaviruse/situation-reports/20200121-sitrep-1-2019-ncov.pdf?sfvrsn=20a99c10_4
- OMSb. (2020). Naming the coronavirus disease (COVID-19) and the virus that causes it. Disponible en línea en [https://www.who.int/emergencies/diseases/novel-coronavirus-2019/technical-guidance/naming-the-coronavirus-disease-\(covid-2019\)-and-the-virus-that-causes-it](https://www.who.int/emergencies/diseases/novel-coronavirus-2019/technical-guidance/naming-the-coronavirus-disease-(covid-2019)-and-the-virus-that-causes-it)
- OMSc. (2020). WHO, situation report – 11. Disponible en línea en https://www.who.int/docs/default-source/coronaviruse/situation-reports/20200131-sitrep-11-ncov.pdf?sfvrsn=de7c0f7_4
- OMSd. (2020). WHO, situation report – 51. Disponible en línea en https://www.who.int/docs/default-source/coronaviruse/situation-reports/20200311-sitrep-51-covid-19.pdf?sfvrsn=1ba62e57_10
- OMSe. (2020). Coronavirus disease (COVID-19) Pandemic. Disponible en línea en <https://www.who.int/emergencies/diseases/novel-coronavirus-2019>
- Corey, G. (1995). *Serie Vigilancia 1: Vigilancia Epidemiológica*. Centro Panamericano de Ecología Humana y Salud. Metepec, México.
- García Pérez, C., & Alfonso Aguilar, P. (2013). Vigilancia epidemiológica en salud. *Revista Archivo Médico de Camagüey*, 17(6), 121-128.

ANEXOS

Calendario epidemiológico

- Semana 9: 23 al 29 de febrero 2020.
- Semana 10: 1 al 7 de marzo.
- Semana 11: 8 al 21 de marzo.
- Semana 12: 15 al 21 de marzo.
- Semana 13: 22 al 01 de abril.
- Semana 14: 29 de marzo al 4 de abril.
- Semana 15: 5 al 11 de abril.
- Semana 16: 12 al 18 de abril.
- Semana 17: 19 al 07 de mayo.
- Semana 18: 26 de abril al 2 de mayo.
- Semana 19: 3 al 9 de mayo.
- Semana 20: 10 al 16 de mayo.
- Semana 21: 17 al 23 de mayo.
- Semana 22: 24 al 30 de mayo.
- Semana 23: 31 de mayo al 6 de junio.
- Semana 24: 7 al 13 de junio.
- Semana 25: 14 al 20 de junio.
- Semana 26: 21 al 27 de junio.
- Semana 27: 28 de junio al 4 de julio.
- Semana 28: 5 al 11 de julio.
- Semana 29: 12 al 18 de julio.
- Semana 30: 19 al 25 de julio.
- Semana 31: 26 de julio al 1 de agosto.
- Semana 32: 2 al 8 de agosto.
- Semana 33: 9 al 15 de agosto.
- Semana 34: 16 al 22 de agosto.
- Semana 35: 23 al 29 de agosto.
- Semana 36: 30 de agosto al 5 de septiembre.
- Semana 37: 6 al 12 de septiembre.
- Semana 38: 13 al 19 de septiembre.
- Semana 39: 20 al 26 de septiembre.
- Semana 40: 27 de septiembre al 3 de octubre.
- Semana 41: 4 al 10 de octubre.
- Semana 42: 11 al 17 de octubre.
- Semana 43: 18 al 24 de octubre.

- Semana 44: 25 al 31 de octubre.
- Semana 45: 1 al 7 de noviembre.
- Semana 46: 8 al 14 de noviembre.
- Semana 47: 15 al 21 de noviembre.
- Semana 48: 22 al 28 de noviembre.
- Semana 49: 29 de noviembre al 5 de diciembre.
- Semana 50: 6 al 12 de diciembre.
- Semana 51: 13 al 19 de diciembre.
- Semana 52: 20 al 26 de diciembre.
- Semana 53: 27 de diciembre 2020 al 2 de enero 2021.
- Semana 1: 3 al 9 de enero.
- Semana 2: 10 al 16 de enero.
- Semana 3: 17 al 23 de enero.
- Semana 4: 24 al 30 de enero.
- Semana 5: 31 de enero al 6 de febrero.
- Semana 6: 7 al 13 de febrero.
- Semana 7: 14 al 20 de febrero.
- Semana 8: 21 al 27 de febrero.
- Semana 9: 28 de febrero al 6 de marzo.
- Semana 10: 7 al 13 de marzo.
- Semana 11: 14 al 20 de marzo.
- Semana 12: 21 al 27 de marzo.
- Semana 13: 01 de abril al 3 de abril.
- Semana 14: 04 al 10 de abril.
- Semana 15: 11 al 17 de abril.
- Semana 16: 18 al 24 de abril.
- Semana 17: 25 de abril al 01 de mayo.
- Semana 18: 02 al 08 de mayo.
- Semana 19: 09 al 15 de mayo.

Datos asociados a figuras.

Tabla 21. Datos asociados a Figura 12.

Signos / Síntoma	Hospitalizados		Sin Hospitalización	
	N°	%	N°	%
Tos	65.894	57,1	582.149	43,6
Mialgia	50.485	43,7	609.034	45,6
Fiebre	48.150	41,7	352.533	26,4
Cefalea	44.449	38,5	703.916	52,7
Disnea	38.817	33,6	87.141	6,5
Odinofagia	22.607	19,6	410.331	30,7
Dolor torácico	11.506	10	78.288	5,9
Diarrea	10.914	9,5	131.501	9,9
Taquipnea	10.665	9,2	6.595	0,5
Otros	10.382	9	126.191	9,5
Anosmia*	7.051	6,1	206.013	15,4
Ageusia*	6.189	5,4	162.371	12,2
Dolor abdominal	5.789	5	55.722	4,2
Postración	1.561	1,4	3.690	0,3
Cianosis	1.258	1,1	474	0

Tabla 22. Datos asociados a Figura 13.

Comorbilidades	Hospitalizados		Sin Hospitalización	
	N°	%	N°	%
Hipertensión Arterial	41.854	36,3	128.268	9,6
Diabetes	25.813	22,4	63.512	4,8
Otra	15.974	13,8	80.338	6
Obesidad	8.039	7	30.614	2,3
Enfermedad Pulmonar Crónica	5.048	4,4	6.385	0,5
Enfermedad Renal Crónica	4.348	3,8	4.402	0,3
Asma	4.103	3,6	37.565	2,8
Cardiopatía Crónica	3.900	3,4	5.651	0,4
Enfermedad Cardiovascular	3.890	3,4	6.401	0,5
Inmunocomprometido	2.415	2,1	4.468	0,3
Enfermedad Neurológica Crónica	2.356	2	3.290	0,2
Enfermedad Hepática Crónica	1.088	0,9	790	0,1