

**INFORME EPIDEMIOLÓGICO N° 93**  
**ENFERMEDAD POR SARS-CoV-2**  
**(COVID-19)**  
**CHILE 08-02-2021**

Departamento de Epidemiología



## Contenido

RESUMEN .....	4
OBJETIVO DEL REPORTE .....	5
ANTECEDENTES .....	5
SARS-CoV-2 y COVID-19 .....	5
Vigilancia Epidemiológica.....	5
MÉTODO .....	6
Fuentes de información .....	6
Conceptos clave .....	7
Flujo de la vigilancia de casos Covid-19 según definiciones vigentes .....	9
SITUACIÓN EPIDEMIOLÓGICA .....	10
PARTE 1: SITUACIÓN NACIONAL SEGÚN REGIÓN DE OCURRENCIA O NOTIFICACIÓN .....	10
PARTE 2: SITUACIÓN NACIONAL SEGÚN REGIÓN DE RESIDENCIA.....	27
Arica y Parinacota .....	29
Tarapacá .....	30
Antofagasta.....	31
Atacama .....	32
Coquimbo .....	33
Valparaíso .....	34
Metropolitana.....	36
Libertador General Bernardo O’Higgins .....	39
Maule.....	41
Ñuble .....	43
Biobío.....	45
Araucanía.....	47
Los Ríos .....	49
Los Lagos.....	50
Aisén .....	52
Magallanes y la Antártica Chilena.....	53
REFERENCIAS .....	54
ANEXOS .....	55
Calendario epidemiológico .....	55
Datos asociados a figuras.....	57

**NOTAS ACLARATORIAS**

Los casos totales (con confirmación de laboratorio y probables) reportados por semana epidemiológica (ver anexo), se presentan en este informe en base a la fecha de inicio de síntomas (para casos sintomáticos), fecha de notificación (para casos asintomáticos) o fecha de toma de muestra (para casos aún no notificados con resultado de laboratorio positivo para SARS CoV-2).

En los próximos reportes podrían existir variaciones en el número de casos en las semanas epidemiológicas previas debido al tiempo que transcurre entre el inicio del cuadro clínico o notificación y la confirmación diagnóstica, o a la rectificación de algún antecedente clínico o comuna de residencia producto de la investigación epidemiológica.

La fecha de inicio de síntomas es la variable utilizada para la construcción de las curvas epidémicas en un brote o epidemia.

Este informe presenta el análisis de la situación nacional general en base a región de notificación (ocurrencia) o de toma de muestra (primera parte) y a la situación regional en base a comuna de residencia (segunda parte).

Los datos con los cuales se elaboraron las figuras relacionadas a signos y síntomas, y comorbilidades se encuentran en anexos. El resto de la información con la que se construyó los gráficos, además de las series de casos semanales por comuna y el recuento total de fallecidos por comuna de residencia se encuentra disponible para descarga en el sitio del Ministerio de Ciencias <https://github.com/MinCiencia/Datos-COVID19/tree/master/output>

Se presenta en la primera parte (Tabla 1) el número total de fallecidos debido a COVID-19 con y sin confirmación de laboratorio (U07.1 y U07.2, respectivamente) por región de residencia, según el reporte del Departamento de Estadísticas e Información en Salud (DEIS) del Ministerio de Salud, independiente de su estado de notificación o clasificación en la plataforma EPIVIGILA. En la segunda parte y para efectos del cálculo de casos activos, se consideran los casos fallecidos debido a COVID-19 con y sin confirmación de laboratorio por región y comuna de residencia, que han sido debidamente notificados de acuerdo con la normativa vigente como casos confirmados o probables en la plataforma EPIVIGILA.

## RESUMEN

- En Chile, hasta el 07 de febrero de 2021 han ocurrido 863.231 casos de COVID-19 (755.350 con confirmación de laboratorio y 107.881 probables, sin confirmación de laboratorio), con una tasa de 4.436,3 por 100.000 habitantes. Esta tasa es la incidencia acumulada, es decir, el total de casos diagnosticados (confirmados y probables) desde el 3 de marzo 2020, fecha del primer caso, hasta la fecha de emisión de este informe. No representa la tasa de incidencia actual, ni la cifra de personas aún en etapa de generar posibles contagios.
- Las mayores tasas de incidencia acumulada por 100.000 habitantes, según casos confirmados por laboratorio se encuentran en la Región de Magallanes (12.619,8), Región de Tarapacá (7.042,8) y Región de Los Lagos (5.733,3).
- De los casos notificados confirmados y probables en EPIVIGILA, la mediana de edad es de 38 años, donde el 6,81% correspondieron a menores de 15 años, el 24,87% a personas de 15-29 años, el 29,11% a personas de 30-44 años, el 28,33% a personas de 45-64 años, mientras que el 10,88% restante a adultos de 65 y más años.

## OBJETIVO DEL REPORTE

Describir la información actualizada de COVID-19 en Chile, en base a datos disponibles hasta el 07 de febrero de 2021 a las 06:00 h. La información se entrega a nivel país, regional y según comuna de residencia.

## ANTECEDENTES

### SARS-CoV-2 y COVID-19

COVID-19 es una enfermedad causada por el virus SARS-CoV-2, que pertenece a la familia de los Coronavirus. En las últimas décadas se han generado otros dos brotes por Coronavirus, SARS-CoV y MERS-CoV, en los años 2002 y 2012 respectivamente (Paules & cols., 2020).

El 31 de diciembre de 2019, la Organización Mundial de Salud (OMS) en China informó sobre casos de neumonía de etiología desconocida detectados en la ciudad de Wuhan, ubicada en la provincia de Hubei. Posteriormente se identificó que los casos de esta enfermedad estaban asociados a la exposición a un mercado de alimentos en la ciudad de Wuhan y el virus responsable fue identificado el 7 de enero de 2020 (OMS, 2020). El 11 de febrero de 2020 la OMS nombró oficialmente al virus SARS-CoV-2 y a la enfermedad que causa COVID-19, por sus siglas en inglés (Coronavirus disease) (OMSb, 2020). El 30 de enero 2020, OMS (2020c) declara que el brote de COVID-19 constituye una Emergencia de Salud Pública de importancia Internacional (ESPII) y el 11 de marzo 2020 se declara pandemia global, dada la alta propagación del virus a nivel mundial (OMSd, 2020).

Con fecha 07 de febrero de 2021, a nivel internacional se han reportado un total de 105.658.476 casos confirmados y 2.309.370 fallecimientos por COVID-19 (OMSe, 2020).

### Vigilancia Epidemiológica

La vigilancia epidemiológica es el proceso sistemático de recolección de datos sobre alguna enfermedad específica, su análisis y posterior interpretación que permite informar la toma de decisiones para la planificación, implementación y evaluación de medidas orientadas a proteger la salud poblacional (Corey, 1995). En nivel individual la vigilancia epidemiológica permite la detección precoz y gestión oportuna de casos de personas que requieren de servicios de salud, a la vez que a nivel colectivo permite establecer un diagnóstico del estado de salud de la población en su conjunto y así tomar medidas de prevención y control de enfermedades a nivel poblacional (García Pérez & cols., 2013).

Jurídicamente, en Chile la vigilancia de enfermedades transmisibles se fundamenta en el Código Sanitario, aprobado por el D.F.L. N° 725, de 1968 del Ministerio de Salud y en el Decreto 7 del 12 de marzo del 2019 del Ministerio de Salud sobre notificación de enfermedades transmisibles de declaración obligatoria y su vigilancia. De acuerdo a éste, la enfermedad por COVID-19 es de notificación obligatoria por ser una enfermedad inusitada o imprevista y de origen infeccioso, por lo que todo caso sospechoso debe ser notificado de manera inmediata por el médico tratante.

## MÉTODO

El presente informe es una descripción de los casos totales de COVID-19 en Chile, **(confirmados y probables de COVID-19, CIE 10: U07.1 y U07.2)**, que se basa en fuentes de información complementarias y se organiza en dos partes:

Parte 1: Situación nacional y regional de casos confirmados, probables y fallecidos según región de ocurrencia (notificación) o de toma de muestra.

Parte 2: Situación regional y comunal de casos confirmados según región y comuna de residencia.

Según base de datos disponible se presentan indicadores descriptivos por tiempo, lugar y persona. Para la descripción temporal se utilizan los casos por semana epidemiológica (SE) según fecha de inicio de síntomas (para casos sintomáticos confirmados y probables), de notificación (para casos asintomáticos confirmados) o de toma de muestra (para casos no notificados). Se calculan tasas de incidencia por 100.000 habitantes (habs.) a nivel nacional, regional y por comuna de residencia utilizando la actualización de proyecciones de población del Instituto Nacional de Estadísticas (INE) 2020, en base al Censo 2017.

Este informe captura y procesa información en cumplimiento de la ley N° 20.584 que “Regula los derechos y deberes que tienen las personas en relación con acciones vinculadas a su atención en salud”, el DFL N.º 1/2005 del MINSAL y la ley N°19.628 sobre datos sensibles.

Todas las cifras aquí señaladas se basan en los datos disponibles al momento de la confección de este documento, los cuales se actualizarán en informes futuros.

### Fuentes de información

- Resultado de muestras de laboratorio hasta las 08:00 h. del 07 de febrero de 2021.
- Sistema de vigilancia epidemiológica EPIVIGILA del Departamento de Epidemiología del Ministerio de Salud de Chile (MINSAL) hasta las 06:00 h. del 07 de febrero de 2021.
- Investigación epidemiológica realizada por las unidades de Epidemiología de las Secretarías Regionales Ministeriales (SEREMI) de Salud del país.
- Registro de estadísticas vitales del Registro Civil e Identificación.
- Registro de defunciones del Departamento de Estadísticas e Información en Salud (DEIS) del MINSAL hasta el 06 de febrero de 2021.
- Base de datos de la unidad de gestión de camas críticas (UGCC) de la División de Gestión de Redes Asistenciales (DIGERA) del MINSAL.
- Proyección de población del Instituto Nacional de Estadísticas (INE) 2020 en base a Censo 2017.

## Conceptos clave

- **Caso sospechoso:** persona que cumple los criterios de definición de caso sospechoso según cuadro clínico (Ordinario B51-2137 del 11 de junio del 2020).
- **Caso probable:** persona que cumple los criterios de definición de caso sospechoso con una muestra “indeterminada” a SARS-CoV-2 o bien personas en contacto estrecho con un caso confirmado que desarrollan al menos un síntoma compatible con COVID-19. Para efectos epidemiológicos y de este informe, los casos probables se considerarán casos confirmados y por ende serán contabilizados dentro de los casos totales. Si un caso probable se realiza una prueba confirmatoria y el resultado es positivo, se cuenta como caso confirmado. Si el resultado es negativo, se sigue contando como caso probable (no se descarta, ver diagrama de flujo 1).
- **Caso confirmado:** persona notificada que cumple los criterios de definición de caso sospechoso o probable con un test de RT-PCR positivo para SARS-CoV-2, o bien persona no notificada con un registro de resultado de RT-PCR positivo a SARS-CoV-2.
- **Caso notificado:** persona que cumple los criterios de definición de caso sospechoso, probable o confirmado y está registrada en la plataforma EPIVIGILA.
- **Caso no notificado:** persona que tiene un resultado de RT-PCR positivo para SARS-CoV-2 pero que no está registrada en la plataforma EPIVIGILA.
- **Casos secundarios:** casos confirmados por COVID-19 con antecedentes de contacto con otro caso confirmado y sin antecedentes de viaje.
- **Casos importados:** casos confirmados que tienen antecedentes de haber viajado a un lugar con transmisión del virus en un período de tiempo compatible con el período de incubación de COVID-19 (14 días) y son indicativos de adquisición de la infección fuera del territorio nacional.
- **Caso sin nexo:** casos confirmados que además de no tener antecedentes de viaje, tampoco tiene antecedentes de haber estado en contacto con otra persona confirmada con enfermedad de COVID-19.
- **Casos en investigación:** casos confirmados en los cuales no se ha obtenido información referente a estas categorías (secundarios, importados, sin nexo), y ante cada uno de ellos, la autoridad sanitaria se encuentra en proceso de investigación epidemiológica para intentar completar los registros.
- **Fecha de inicio de síntomas:** día, mes y año en que el caso indica haber iniciado la manifestación clínica de la enfermedad.
- **Fecha de notificación:** día, mes y año en que el médico tratante realizó el registro del caso en el sistema disponible.
- **Fecha de toma de muestra:** día, mes y año en que se obtuvo una muestra del caso para su análisis por laboratorio.
- **Región de notificación (ocurrencia):** corresponde a la región donde el caso fue atendido y notificado.
- **Región y comuna de residencia:** región y comuna de residencia de un caso.

- **Región de toma de muestra:** región donde se obtuvo una muestra del caso para su análisis por laboratorio.
- **Casos con región o comuna de residencia desconocida:** corresponden a los casos en que no se registró la región de vivienda habitual en la notificación o en los registros de laboratorio o bien son casos con domicilio en el extranjero.
- **Casos actuales:** casos de COVID-19 confirmados o probables cuya fecha de inicio de síntomas, de notificación o de toma de muestra es menor o igual a 11 días a la fecha del reporte actual (considera casos vivos y fallecidos).
- **Casos activos:** casos de COVID-19 confirmados o probables cuya fecha de inicio de síntomas, de notificación o de toma de muestra es menor o igual a 11 días a la fecha del reporte actual (casos vivos).
- **Semana epidemiológica (SE):** Consenso internacional sobre el periodo de tiempo estándar para agrupar los padecimientos o eventos epidemiológicos con el propósito de vigilancia epidemiológica. Las SE comienzan en domingo y terminan en sábado, y pueden consultarse en Anexos.
- **Casos fallecidos:** fallecidos en territorio nacional debido a COVID-19 con y sin confirmación de laboratorio (U07.1 y U07.2, respectivamente) informados por el Departamento de Estadísticas e Información en Salud (DEIS) del MINSAL, independiente de su estado de notificación o clasificación la plataforma EPIVIGILA.
- **Tasa de mortalidad:** proporción de personas con COVID-19 que fallecen con respecto al total de la población. Se expresa amplificada a 100.000 habitantes. Considera muertes debido a Covid-19 con y sin confirmación de laboratorio informadas por el Departamento de Estadísticas e Información en Salud (DEIS) del MINSAL, independiente de su estado de notificación o clasificación en la plataforma EPIVIGILA.
- **Tasa de letalidad:** proporción de personas con COVID-19, que fallecen en relación con el total de personas que han contraído la enfermedad. Se expresa como porcentaje. Considera muertes debido a Covid-19 con y sin confirmación de laboratorio informadas por el Departamento de Estadísticas e Información en Salud (DEIS) del MINSAL, independiente de su estado de notificación o clasificación en la plataforma EPIVIGILA.
- **Hospitalización:** corresponde a las personas con COVID-19, que se hospitalizan con respecto al total de casos notificados (confirmados y probables). Se expresa como porcentaje. También puede expresarse como tasa cuando se calcula respecto al total de la población, amplificada a 100.000 habitantes.
- **Búsqueda activa de casos:** Estrategia de vigilancia epidemiológica basada en la búsqueda dirigida y proactiva de potenciales casos en la comunidad.



# Flujo de la vigilancia de casos Covid-19 según definiciones vigentes

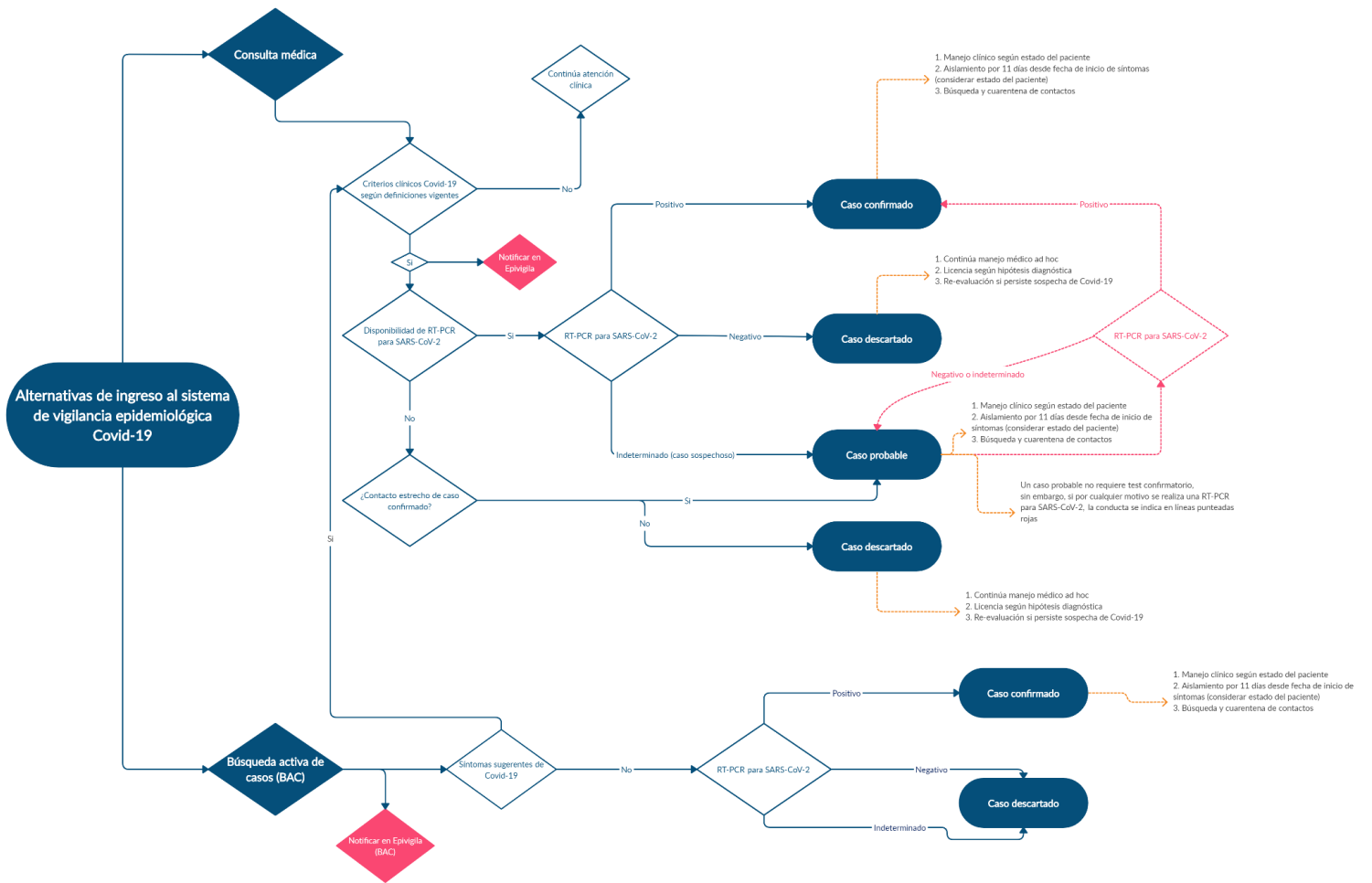

## SITUACIÓN EPIDEMIOLÓGICA

### PARTE 1: SITUACIÓN NACIONAL SEGÚN REGIÓN DE OCURRENCIA O NOTIFICACIÓN

La Figura 1 presenta la curva de casos de COVID-19 (confirmados y probables) por laboratorio según día. Al 07 de febrero de 2021 se registra un total de 863.231 casos acumulados (confirmados y probables) y 3.464 casos nuevos en las últimas 24 horas, de los cuales 2.191 corresponden a casos sintomáticos, 1.099 asintomáticos y 174 casos confirmados no notificados. El total de casos probables acumulados es de 107.881 y el total de casos confirmados no notificados con PCR (+) para SARS-CoV-2 es de 13.956.

Figura 1. Número de casos nuevos confirmados (incluye probables) y acumulados de COVID-19 según fecha de confirmación por laboratorio. Chile, al 07 de febrero de 2021 (barras=casos nuevos; línea=casos acumulados).

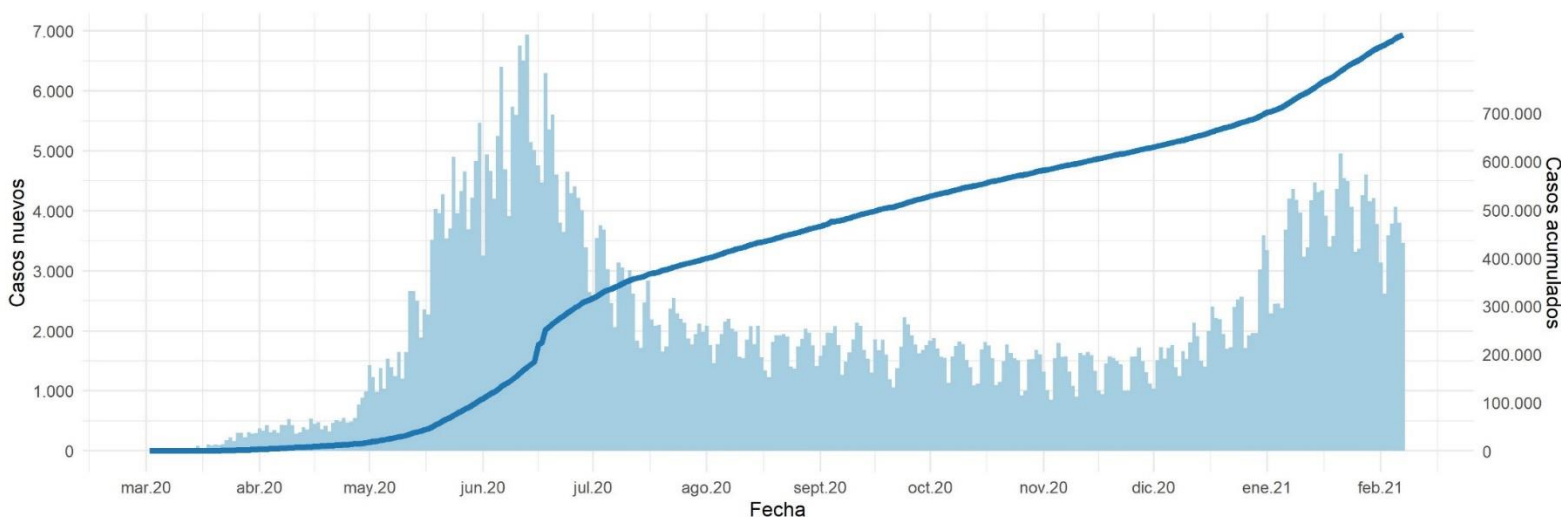

Datos provisorios al 07-02-2021

La serie de datos corresponde al Producto 62 descargable desde <https://github.com/MinCiencia/Datos-COVID19/tree/master/output/producto62>

Fuente: Ministerio de Salud

Figura 2. Curva epidémica de casos COVID-19 (confirmados y probables) desde el primer caso reportado a la fecha de este reporte, según fecha de inicio de síntomas (2A) y notificación (2B). El panel 2C muestra la carga observada de casos confirmados, junto a casos imputados y estimados a nivel nacional.

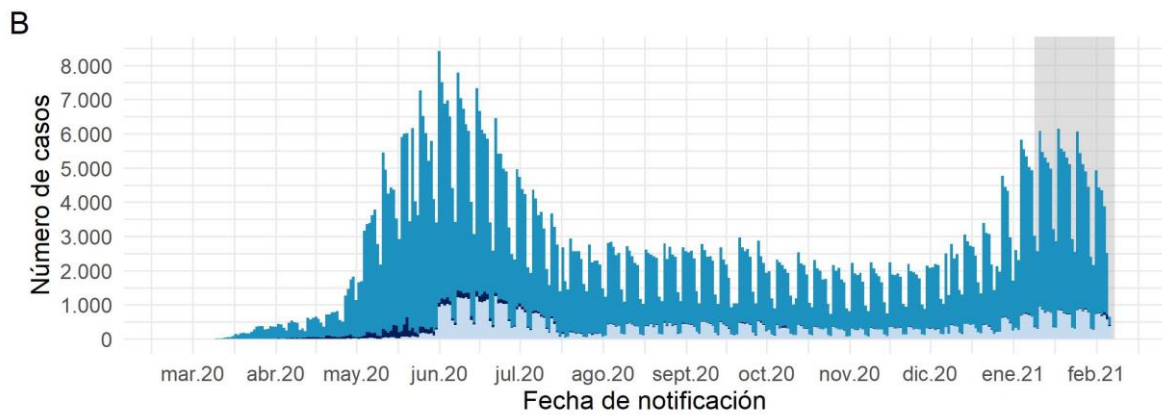
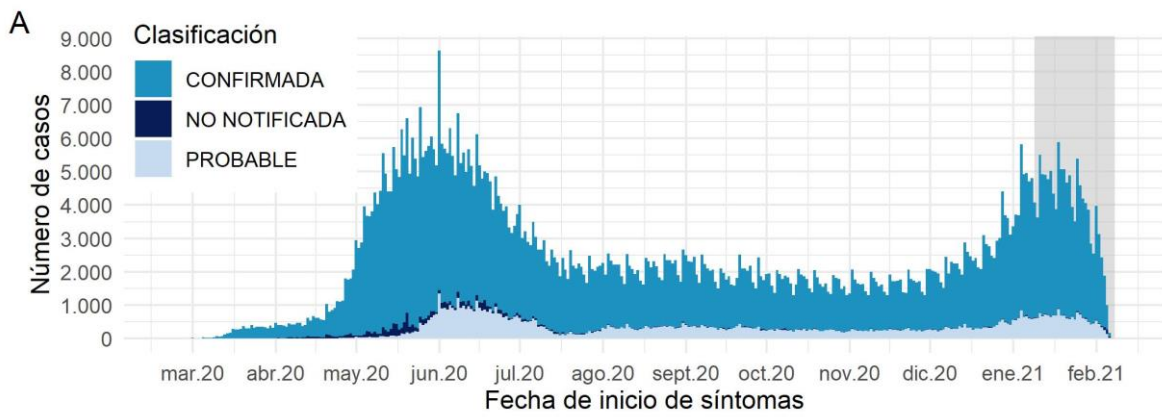

Datos provisionarios al 07-02-2021

Los casos con fecha de inicio de síntomas, toma de muestra y notificación dentro del área gris se encuentran en proceso de reporte.

La serie de datos corresponde al Producto 59 y 60 descargable desde <https://github.com/MinCiencia/Datos-COVID19/tree/master/output/producto59> y <https://github.com/MinCiencia/Datos-COVID19/tree/master/output/producto60>

Fuente: Sistema de notificación EPIVIGILA, Dpto. de Epidemiología, DIPLAS-MINSAL.

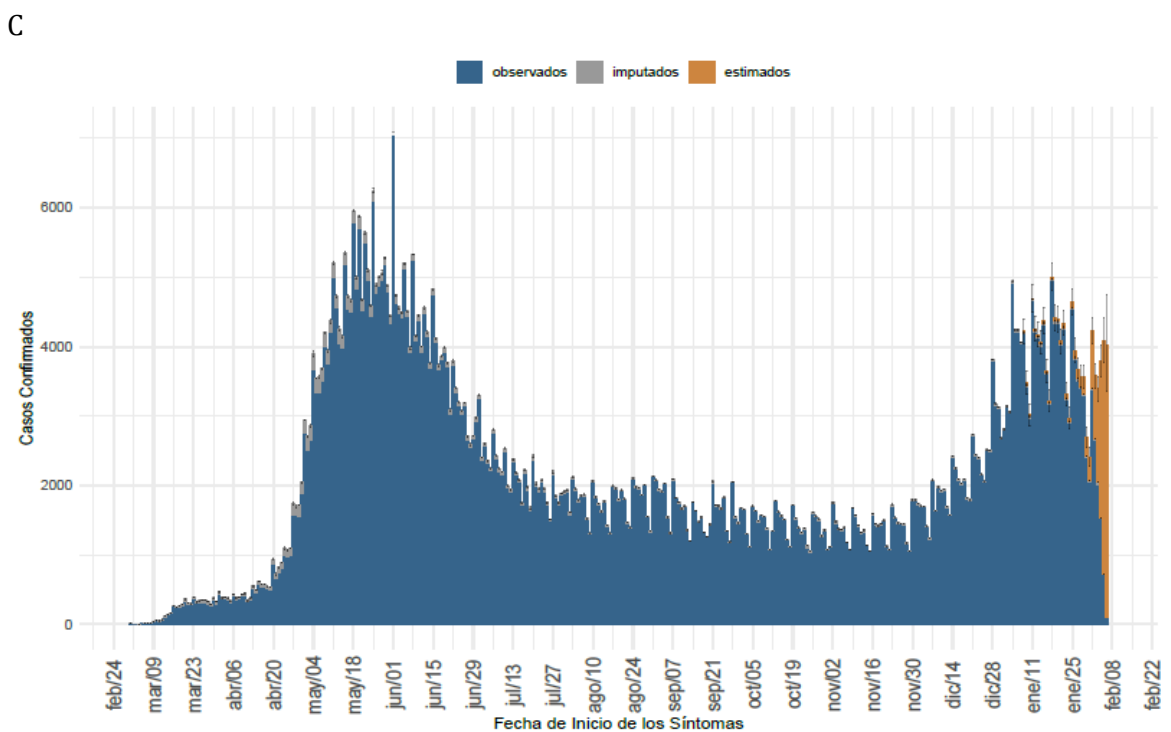

(a) Nacional

Datos provisionarios al 07-02-2021

Detalles metodológicos en <https://www.icovidchile.cl/>

Fuente: Sistema de notificación EPIVIGILA, Dpto. de Epidemiología, DIPLAS-MINSAL

Figura 3. Casos de COVID-19 (confirmados y probables) por fecha de inicio de síntomas o toma de muestra según región. Chile, al 07 de febrero de 2021.

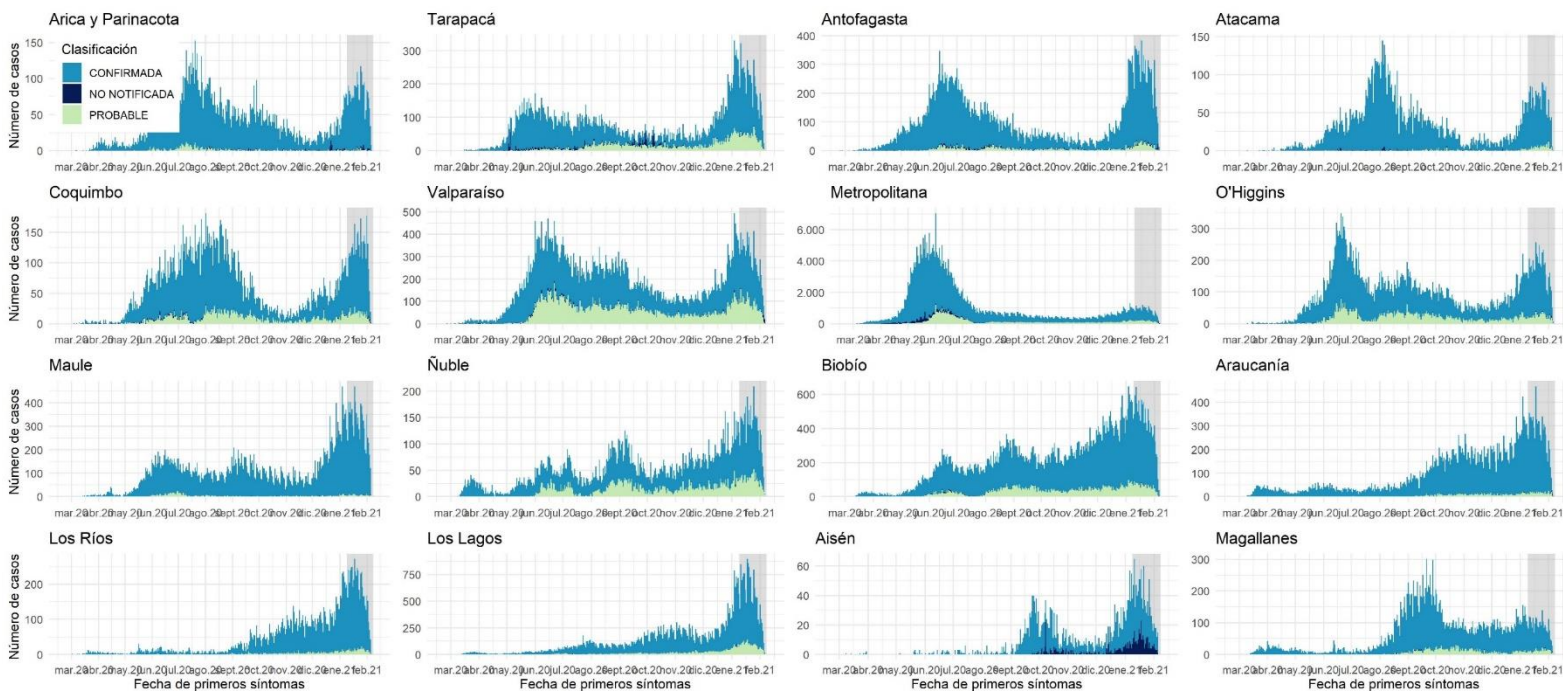

Datos provisionales al 07-02-2021

Los casos con fecha de inicio de síntomas, toma de muestra y notificación dentro del área gris se encuentran en proceso de reporte.

Fuente: Sistema de notificación EPIVIGILA, Dpto. de Epidemiología, DIPLAS-MINSAL.

Figura 4A. Casos de COVID-19 confirmados y estimados; Número efectivo reproductivo diario, calculado sobre la base de los últimos 7 días, al 07 de febrero de 2021.

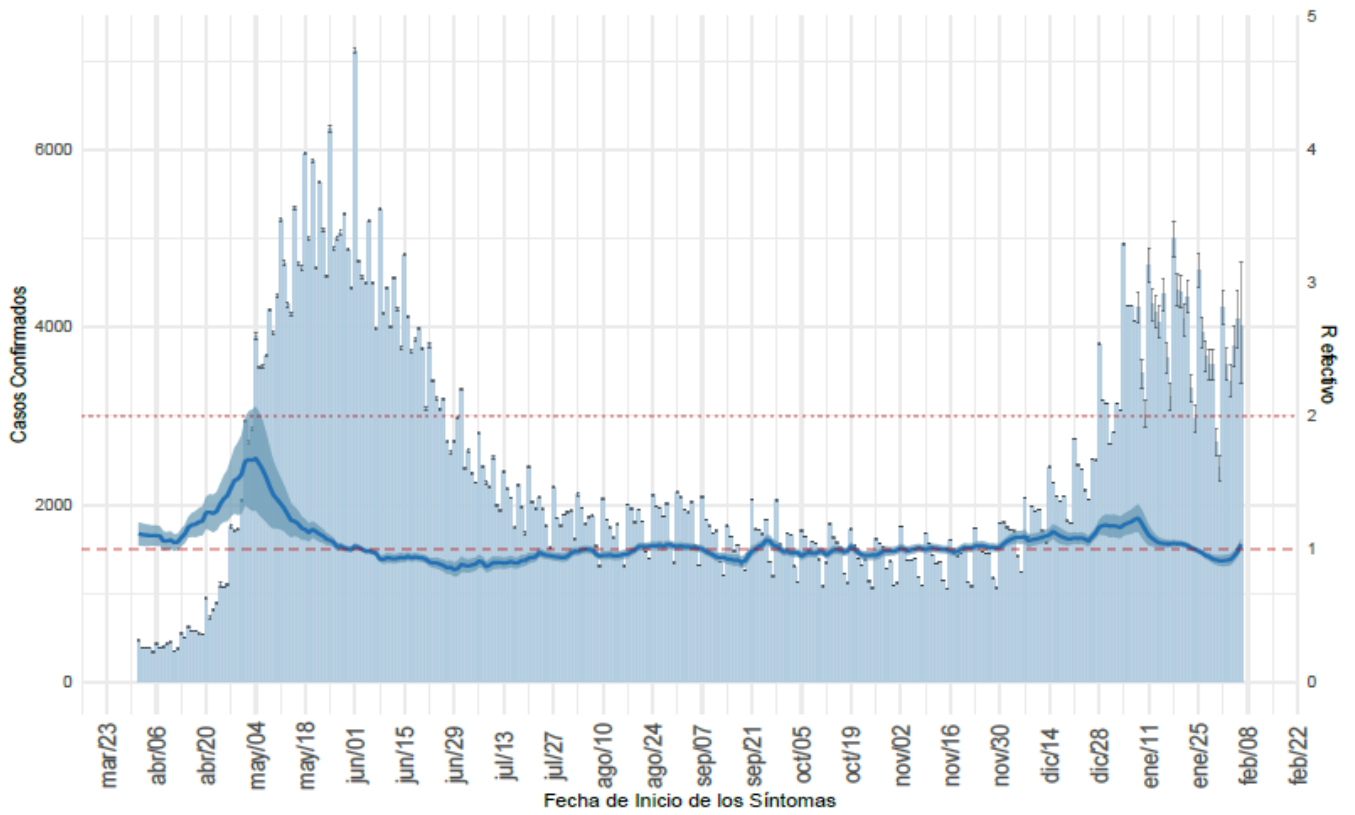

(a) Nacional

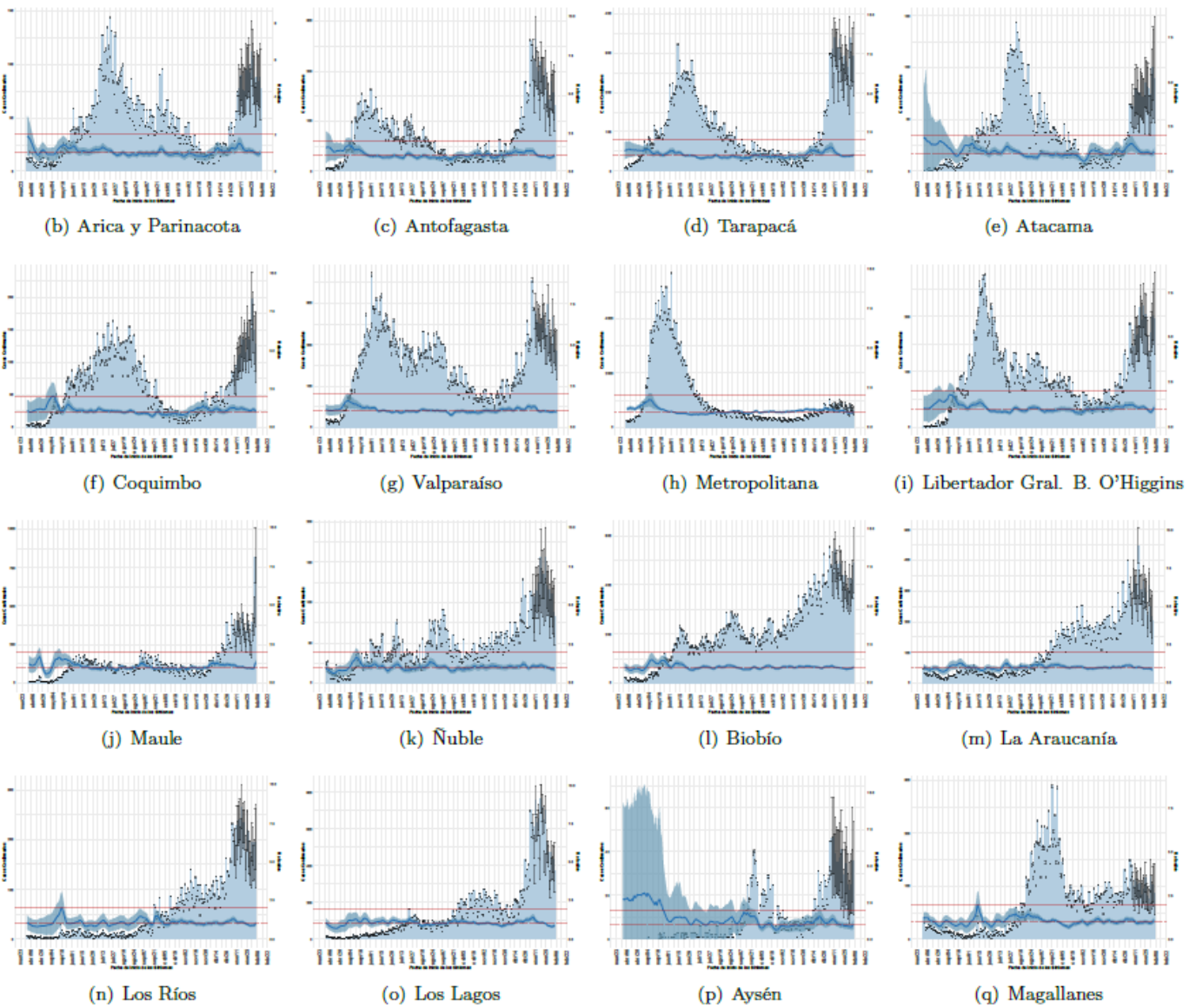

Datos provisionales al 07-02-2021

Detalles metodológicos en <https://www.icovidchile.cl/>

Fuente: Sistema de notificación EPIVIGILA, Dpto. de Epidemiología, DIPLAS-MINSAL

Figura 4B. Evolución de la tasa de incidencia por cada 100 mil habitantes, según grupo de edad.

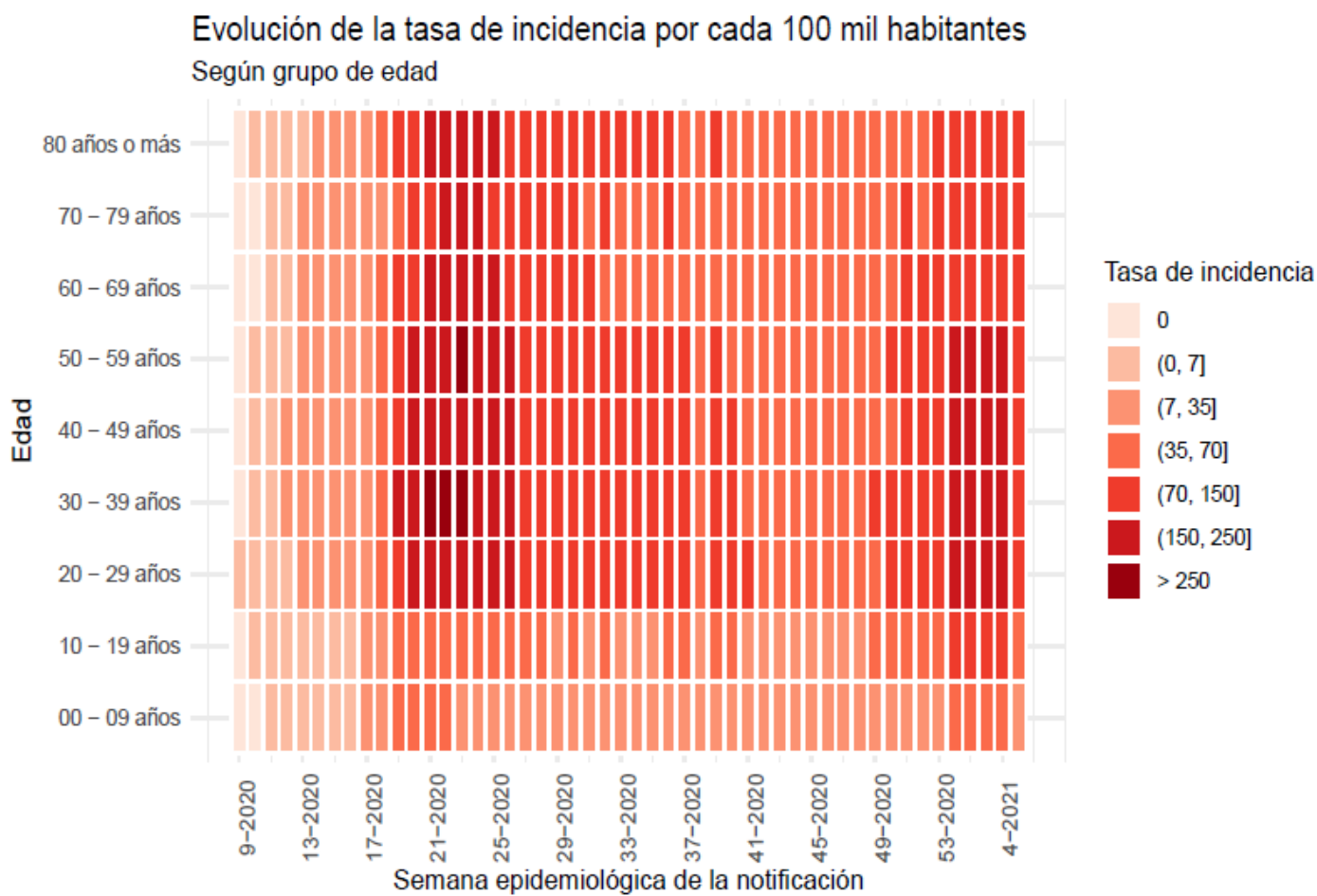

(a) Nacional



Figura 5A. Capacidad de testeo nacional a lo largo del tiempo. Chile, al 07 de febrero de 2021.



(a) Nacional

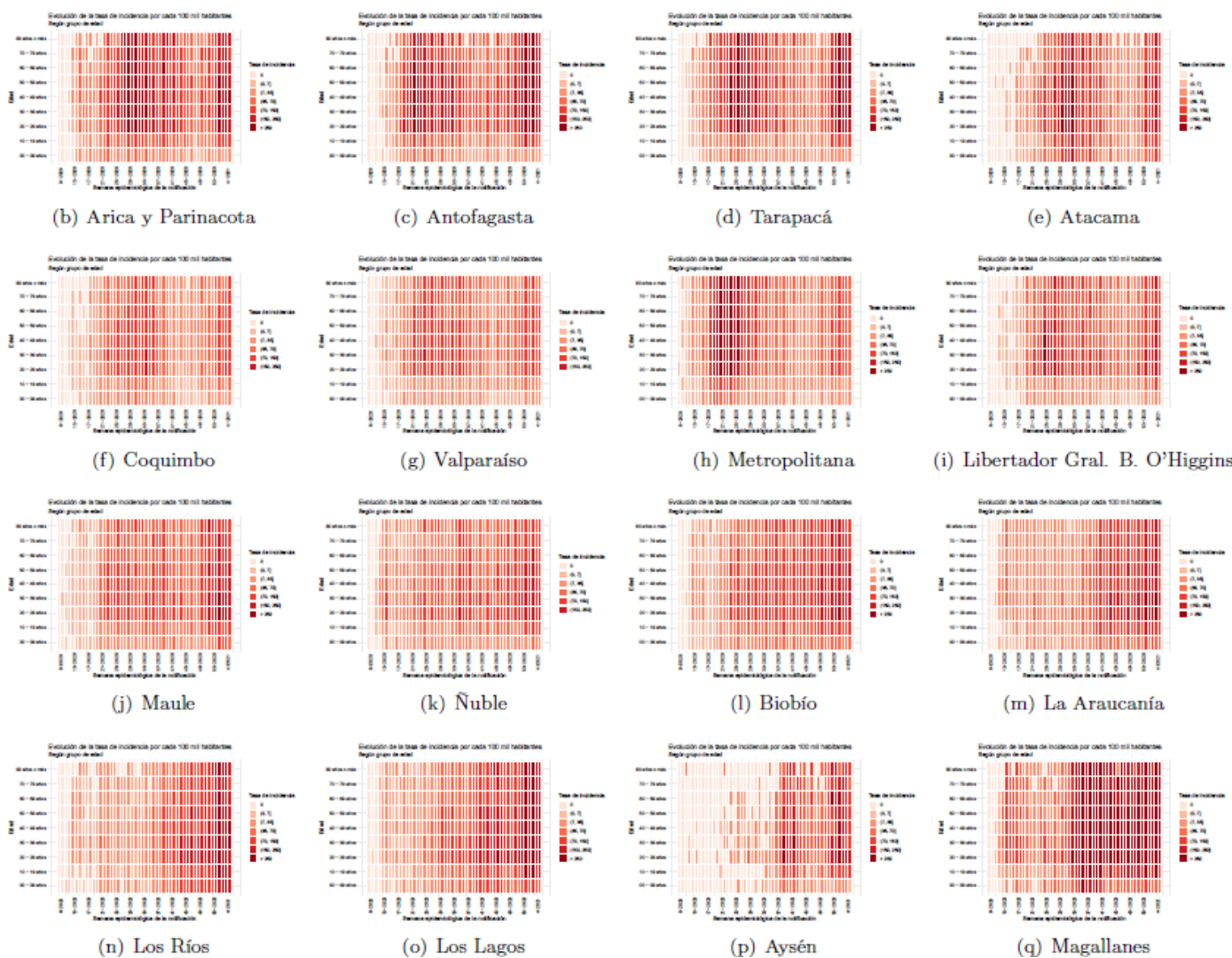
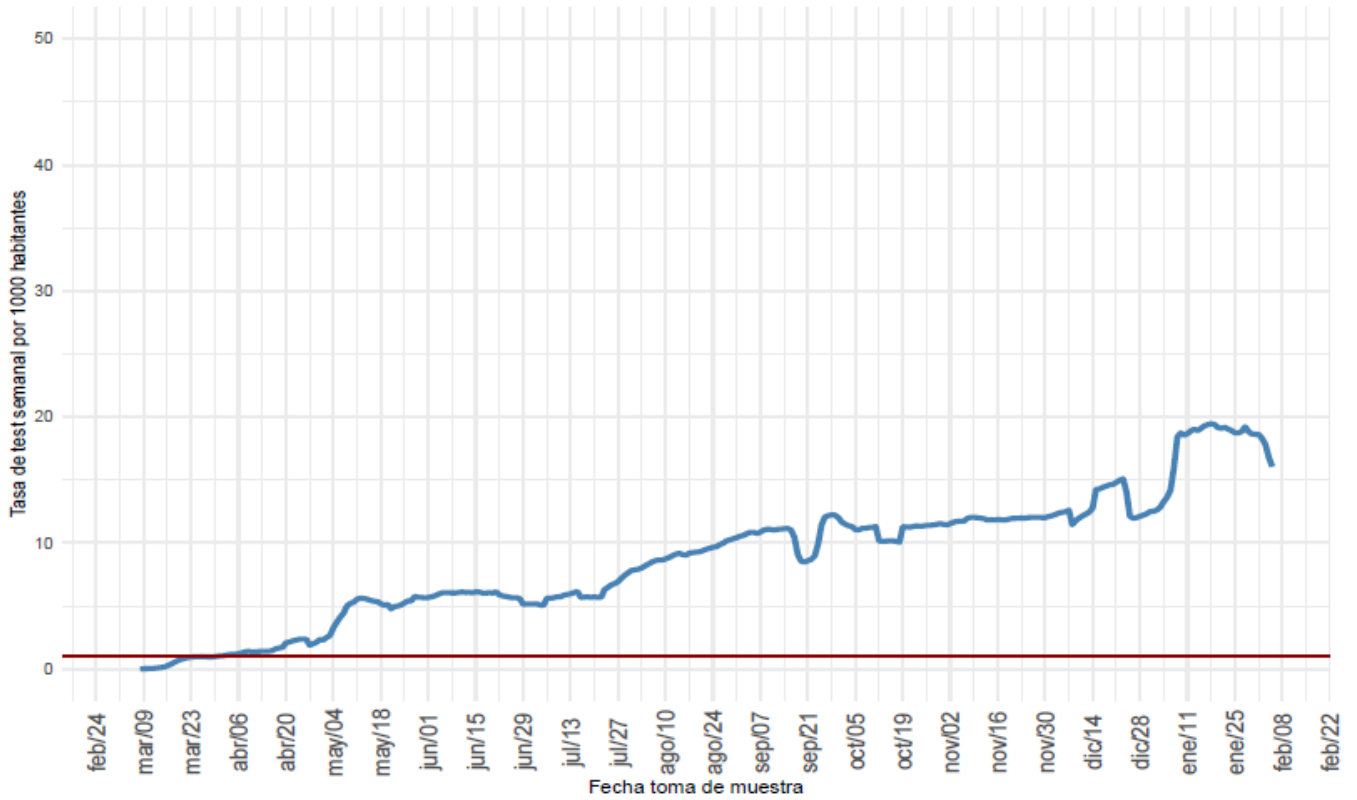
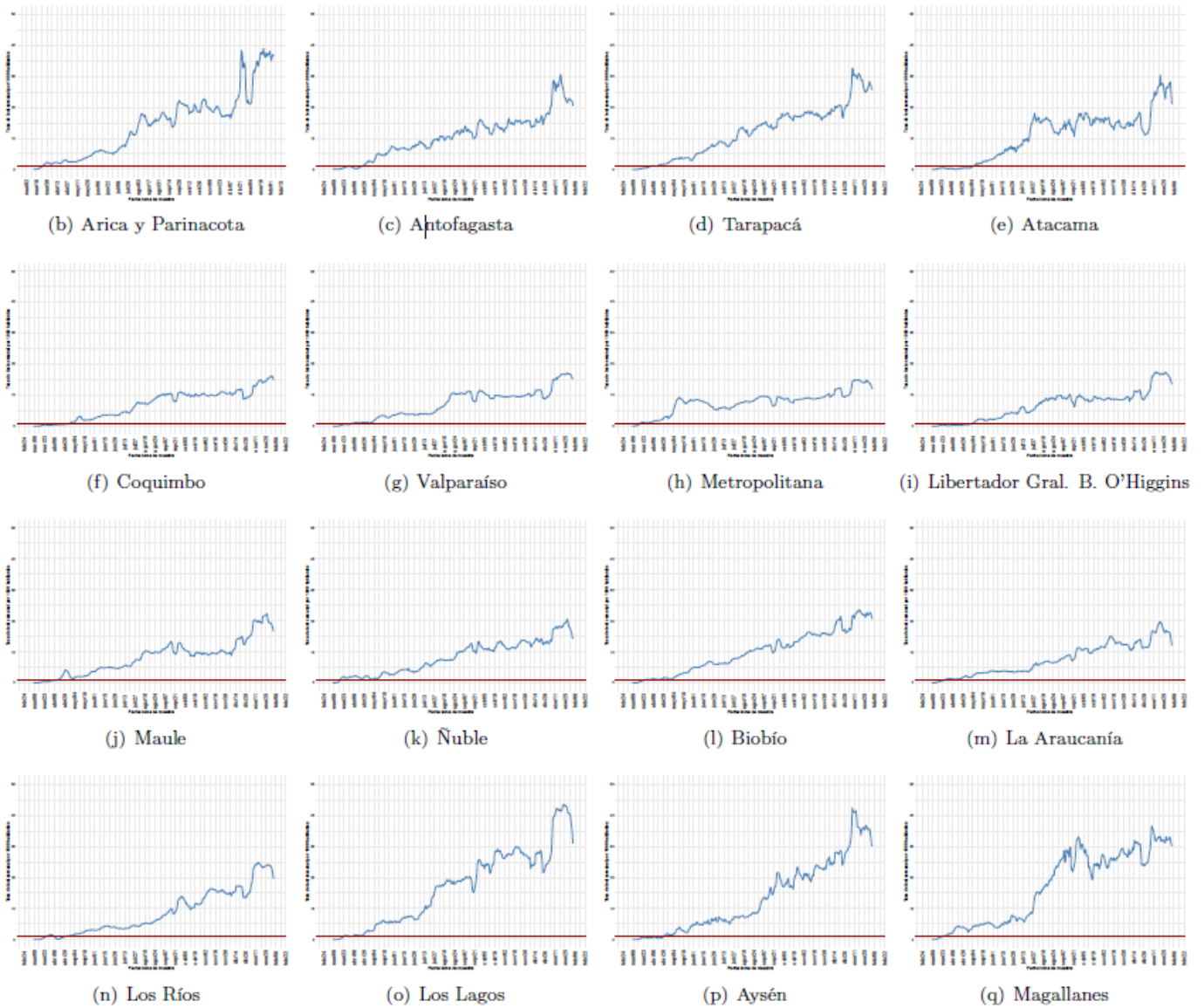

Datos provisorios al 07-02-2021

Detalles metodológicos en <https://www.icovidchile.cl/>

Fuente: Sistema de notificación EPIVIGILA, Dpto. de Epidemiología, DIPLAS-MINSAL

Figura 5B. Proporción de exámenes positivos a lo largo del tiempo. Chile, al 07 de febrero de 2021.

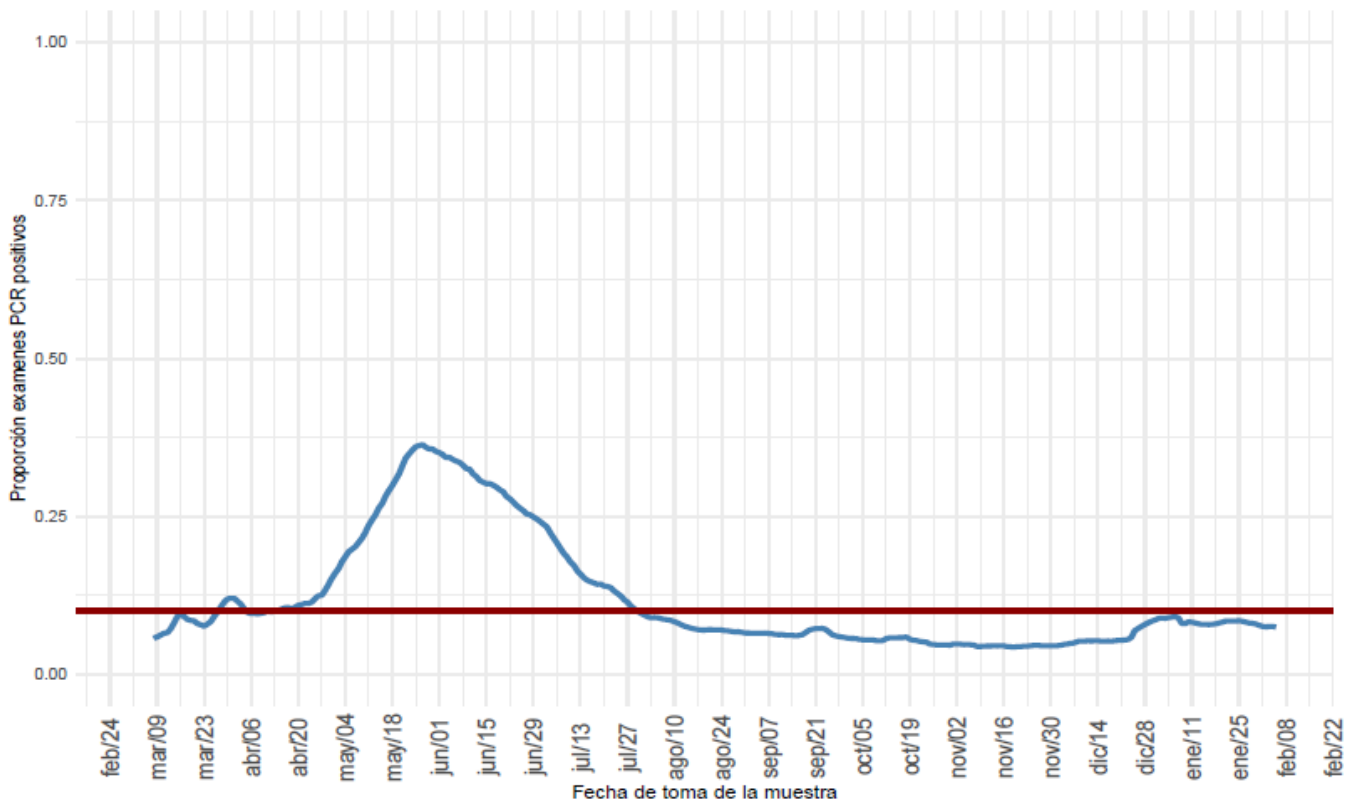

(a) Nacional

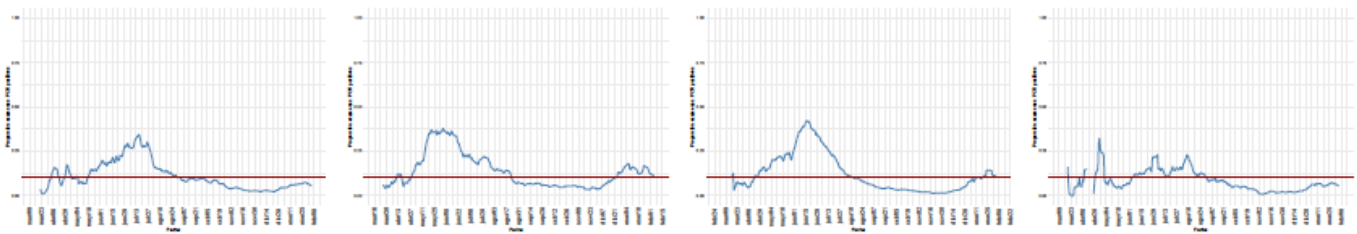

(b) Arica y Parinacota

(c) Antofagasta

(d) Tarapacá

(e) Atacama

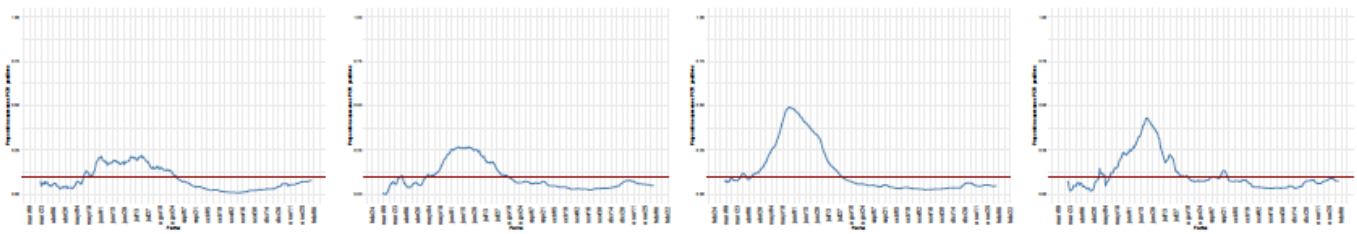

(f) Coquimbo

(g) Valparaíso

(h) Metropolitana

(i) Libertador Gral. B. O'Higgins

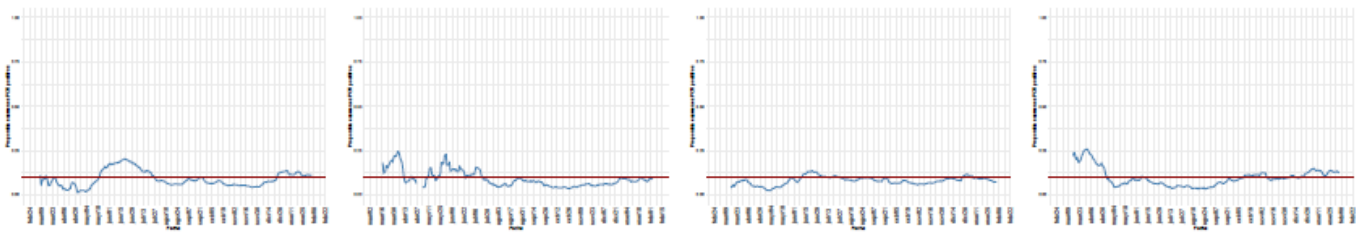

(j) Maule

(k) Ñuble

(l) Biobío

(m) La Araucanía

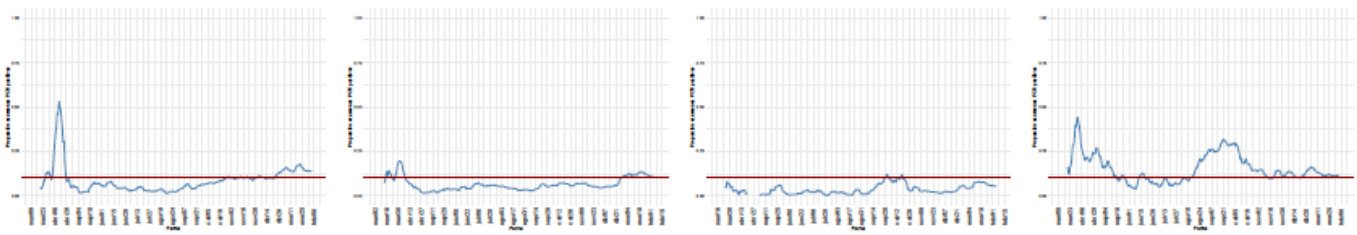

(n) Los Ríos

(o) Los Lagos

(p) Aysén

(q) Magallanes



Figura 6. Positividad de RT-PCR para SARS-CoV-2 por rango etario a lo largo del tiempo, a nivel regional. Chile, al 07 de febrero de 2021

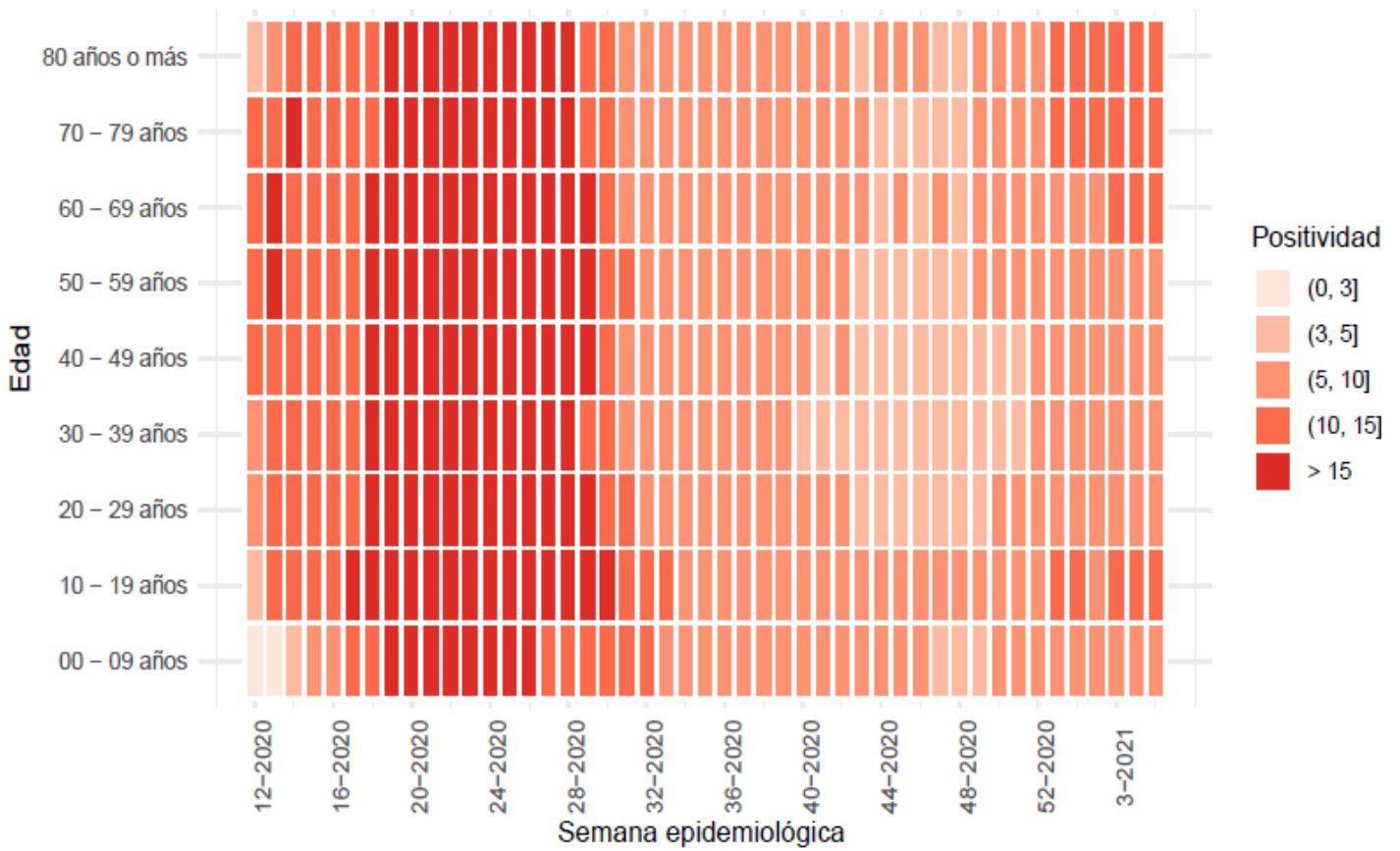

(a) Nacional

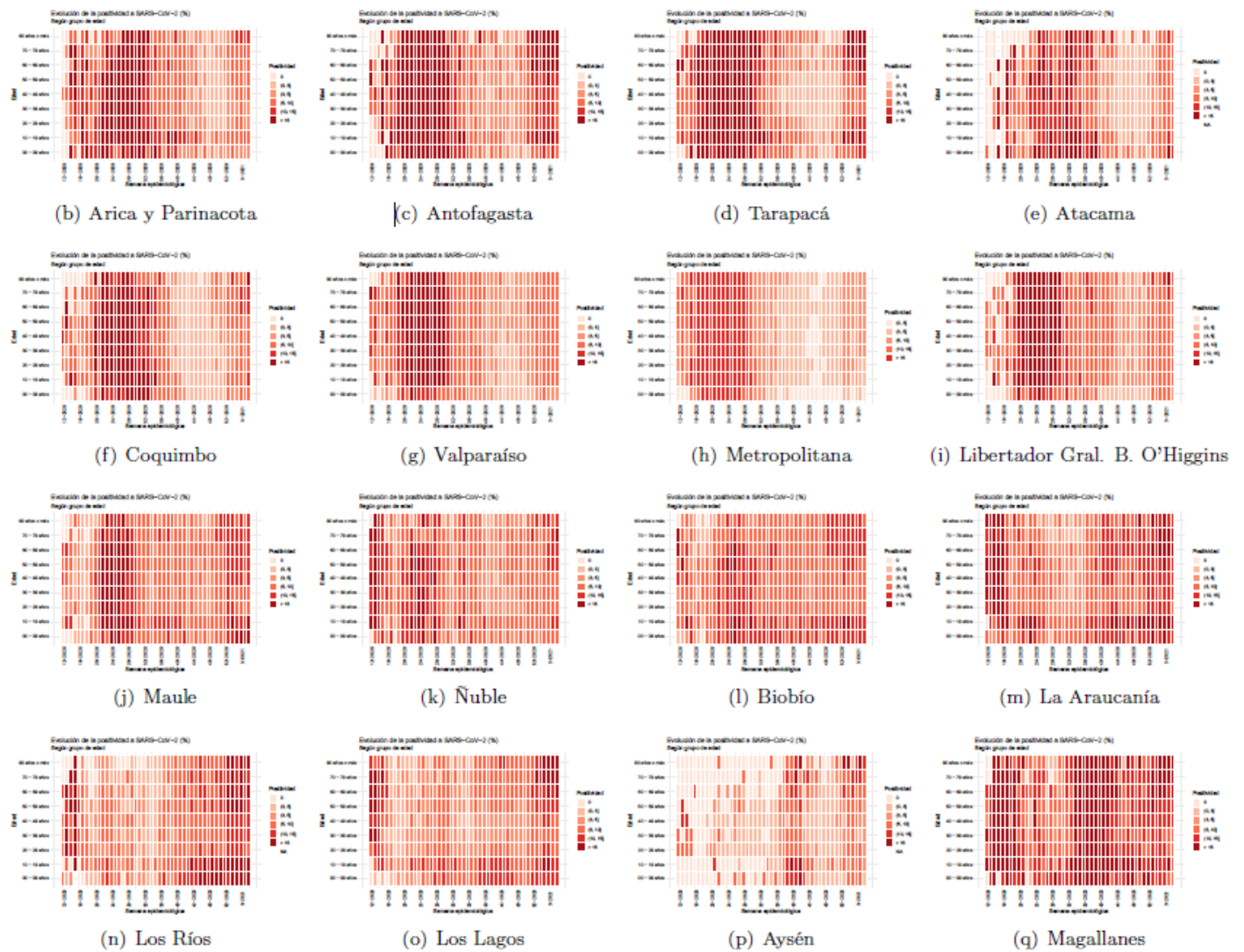

Datos provisorios al 07-02-2021

Fuente: Sistema de notificación EPIVIGILA, Dpto. de Epidemiología, DIPLAS-MINSAL

Figura 7. Capacidad de testeo según incidencia de casos activos. Chile, al 07 de febrero de 2021.

Logro de exámenes de PCR sobre meta basada en la incidencia

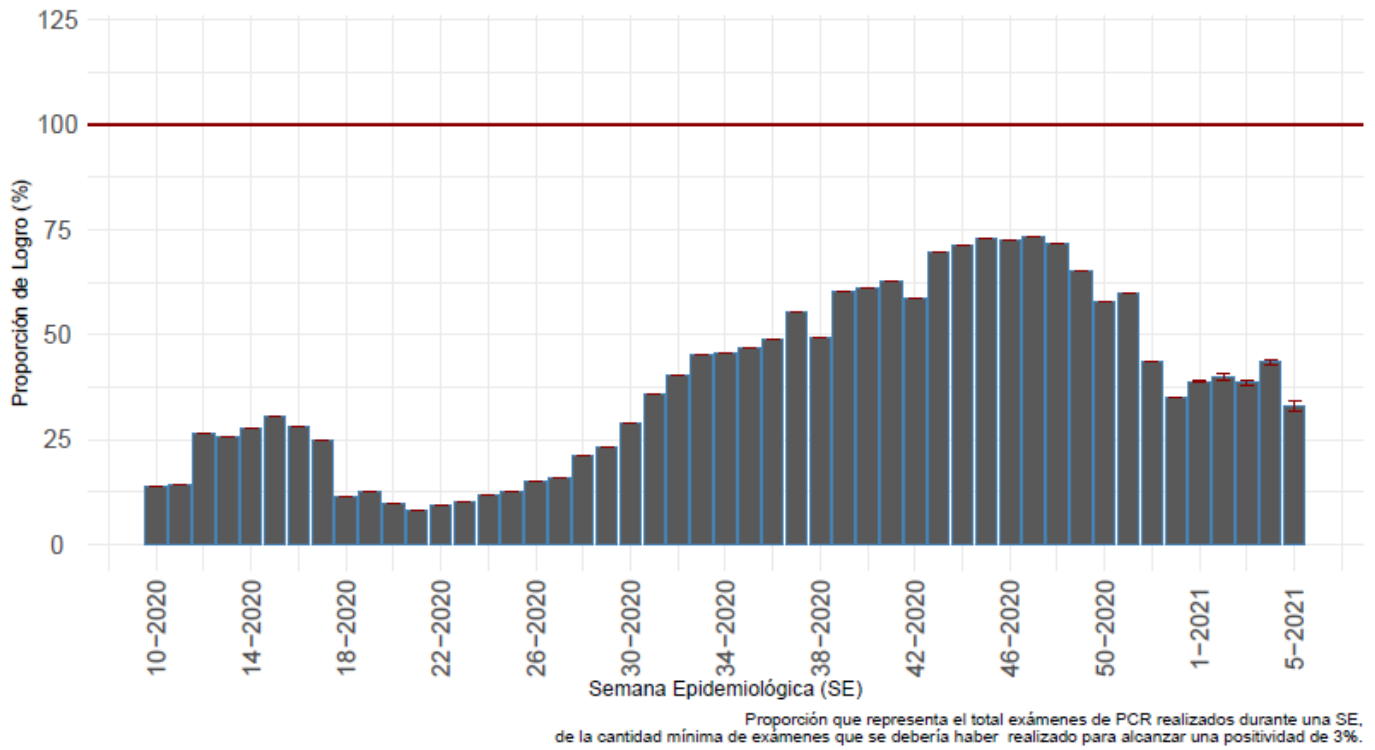

(a) Nacional

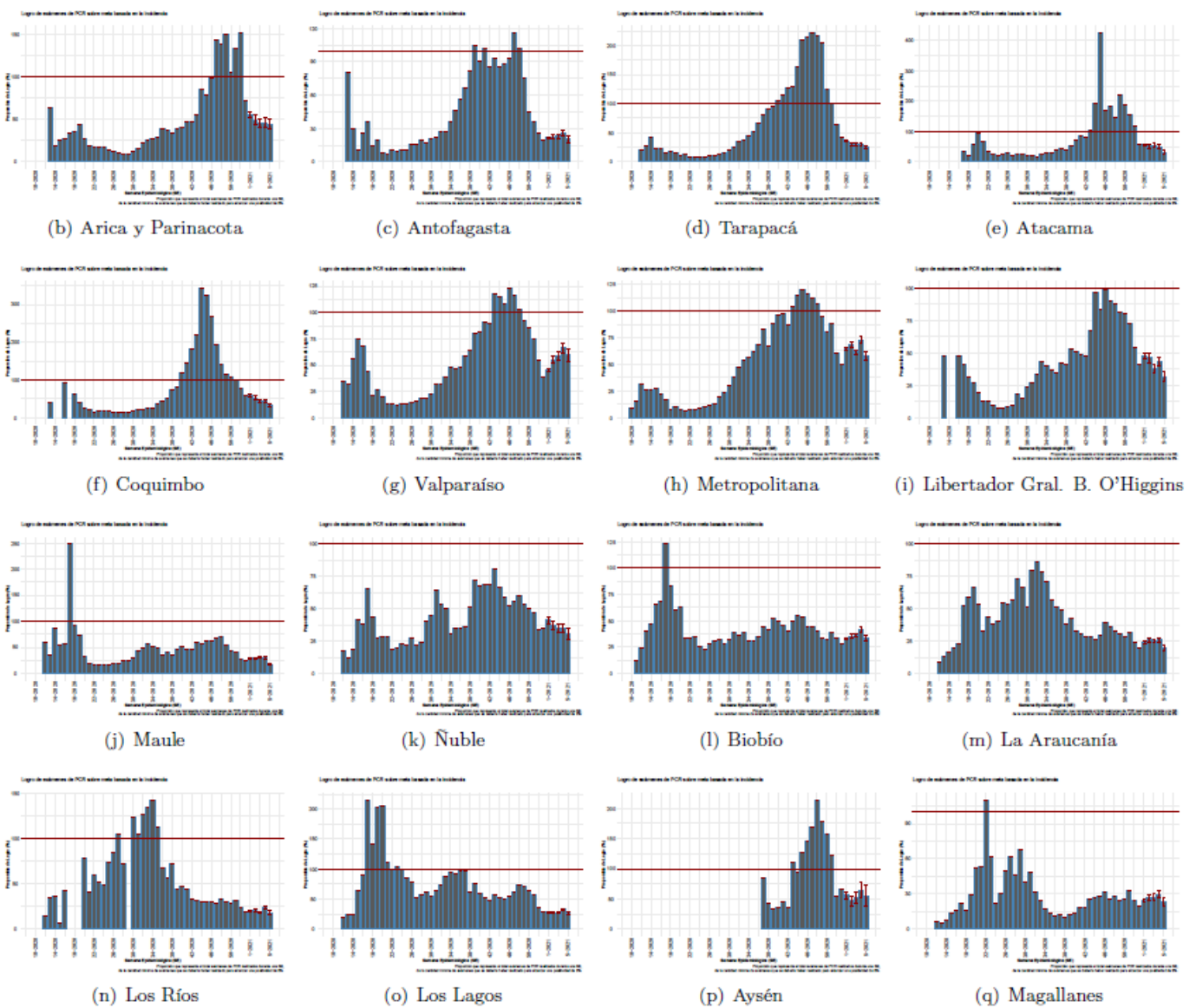

Datos provisorios al 07-02-2021

Detalles metodológicos en <https://www.icovidchile.cl/>

Fuente: Sistema de notificación EPIVIGILA, Dpto. de Epidemiología, DIPLAS-MINSAL

Figura 8. Evolución del rezago diagnóstico a nivel nacional, a lo largo del tiempo. Chile, al 07 de febrero de 2021.

**Efectividad de Educación, Acceso a la Salud y Procesamiento de Laboratorio:**

*Casos informados por Laboratorios a MINSAL en 3 días o menos desde el inicio de los síntomas*

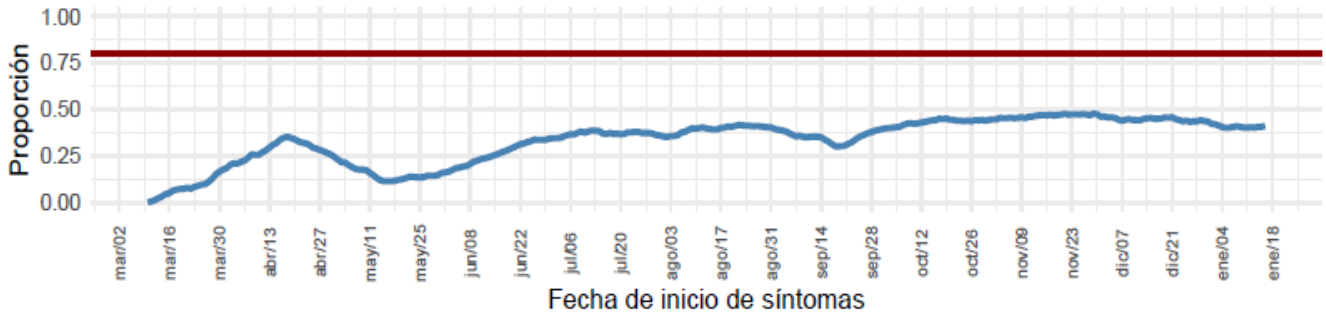

**Educación y Acceso a la Salud:**

*Casos notificados en 2 días o menos desde el inicio de los síntomas*

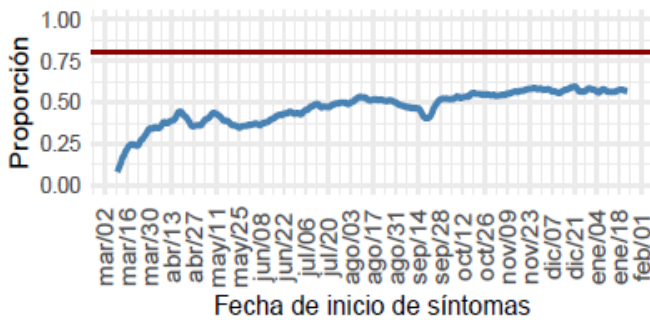

**Procesamiento de Laboratorio:**

*Casos informados por Laboratorio a MINSAL en 1 día desde la notificación*

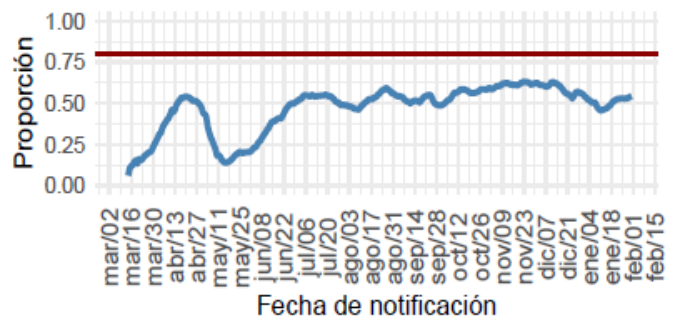

(a) Nacional



Datos provisorios al 07-02-2021  
 Detalles metodológicos en <https://www.icovidchile.cl/>  
 Fuente: Sistema de notificación EPIVIGILA, Dpto. de Epidemiología, DIPLAS-MINSAL

Tabla 1. Número de casos y tasas de incidencia de COVID-19 según región de confirmación diagnóstica. Chile, al 07 de febrero de 2021.

Zona de Chile	Población	Casos Acumulados					Total	Casos Fallecidos**	Tasa incidencia acumulada	Tasa mortalidad acumulada	Tasa Letalidad
		Confirmados Notificados	Confirmados No Notificados	Probables	Confirmados correspondientes a BAC	% Confirmados correspondientes a BAC					
Región de Arica y Parinacota	252.110	13.521	117	377	2.740	19,6%	14.015	338	5.559,1	134,1	2,4%
Región de Tarapacá	382.773	21.578	860	4.520	5.448	20,2%	26.958	448	7.042,8	117,0	1,7%
Región de Antofagasta	691.854	33.115	464	2.004	6.216	17,5%	35.583	920	5.143,1	133,0	2,6%
Región de Atacama	314.709	10.694	50	212	3.297	30,1%	10.956	179	3.481,3	56,9	1,6%
Región de Coquimbo	836.096	17.900	169	2.682	2.701	13,0%	20.751	497	2.481,9	59,4	2,4%
Región de Valparaíso	1.960.170	44.445	537	18.207	7.220	11,4%	63.189	2.140	3.223,6	109,2	3,4%
Región Metropolitana de Santiago	8.125.072	337.612	11.104	48.032	26.405	6,7%	396.748	14.881	4.883,0	183,1	3,8%
Región del Libertador General Bernardo O'Higgins	991.063	27.288	98	5.812	4.718	14,2%	33.198	1.028	3.349,7	103,7	3,1%
Región del Maule	1.131.939	38.112	37	1.060	10.226	26,1%	39.209	1.003	3.463,9	88,6	2,6%
Región del Ñuble	511.551	14.668	19	4.588	3.654	19,0%	19.275	389	3.768,0	76,0	2,0%
Región del Biobío	1.663.696	63.763	238	10.125	8.066	10,9%	74.126	1.494	4.455,5	89,8	2,0%
Región de la Araucanía	1.014.343	33.969	33	1.521	7.055	19,9%	35.523	716	3.502,1	70,6	2,0%
Región de Los Ríos	405.835	16.012	23	834	5.140	30,5%	16.869	263	4.156,6	64,8	1,6%
Región de Los Lagos	891.440	45.463	100	5.546	19.177	37,5%	51.109	715	5.733,3	80,2	1,4%
Región de Aysén del General Carlos Ibáñez del Campo	107.297	2.693	-	469	803	25,4%	3.162	35	2.947,0	32,6	1,1%
Región de Magallanes y la Antártica Chilena	178.362	20.561	56	1.892	5.135	22,8%	22.509	362	12.619,8	203,0	1,6%
Desconocida*	-	-	51	-	-	-	51	2	-	-	3,9%
<b>Total país</b>	<b>19.458.310</b>	<b>741.394</b>	<b>13.956</b>	<b>107.881</b>	<b>118.001</b>	<b>13,7%</b>	<b>863.231</b>	<b>25.410</b>	<b>4.436,3</b>	<b>130,6</b>	<b>2,9%</b>

\*51 casos no notificados no registran región de toma de muestra, proceso que se encuentra en investigación.

\*\*Casos fallecidos totales debido a Covid-19 según región de residencia con y sin confirmación de laboratorio, según información proporcionada por DEIS-MINSAL con corte al 03-02-2021. La serie de datos corresponde al Producto 61 descargable desde [https://github.com/MinCiencia/Datos-COVID19/blob/master/output/producto61/serie\\_fallecidos\\_comuna.csv](https://github.com/MinCiencia/Datos-COVID19/blob/master/output/producto61/serie_fallecidos_comuna.csv)

BAC = búsqueda activa de casos.

Datos provisorios al 07-02-2021.

Fuente: Ministerio de Salud.

Las siguientes imágenes entregan una visualización territorial de la distribución de la enfermedad por COVID-19 en el país. La Figura 9a (izquierda) lo expresa por medio del número de casos totales (confirmados y probables) y la Figura 9b (derecha) lo hace mediante el cálculo de la tasa poblacional; es decir, la proporción que dicho número de casos representa en consideración del tamaño poblacional de la región específica. Este parámetro, permite comparar poblaciones de diferente tamaño, dado que la misma cantidad de casos en poblaciones diferentes no tienen la misma implicancia en términos de magnitud e impacto en la salud poblacional de cada comunidad.

Figura 9. Número de casos y tasa de casos COVID-19 (confirmados y probables) por laboratorio. Chile, al 07 de febrero de 2021.

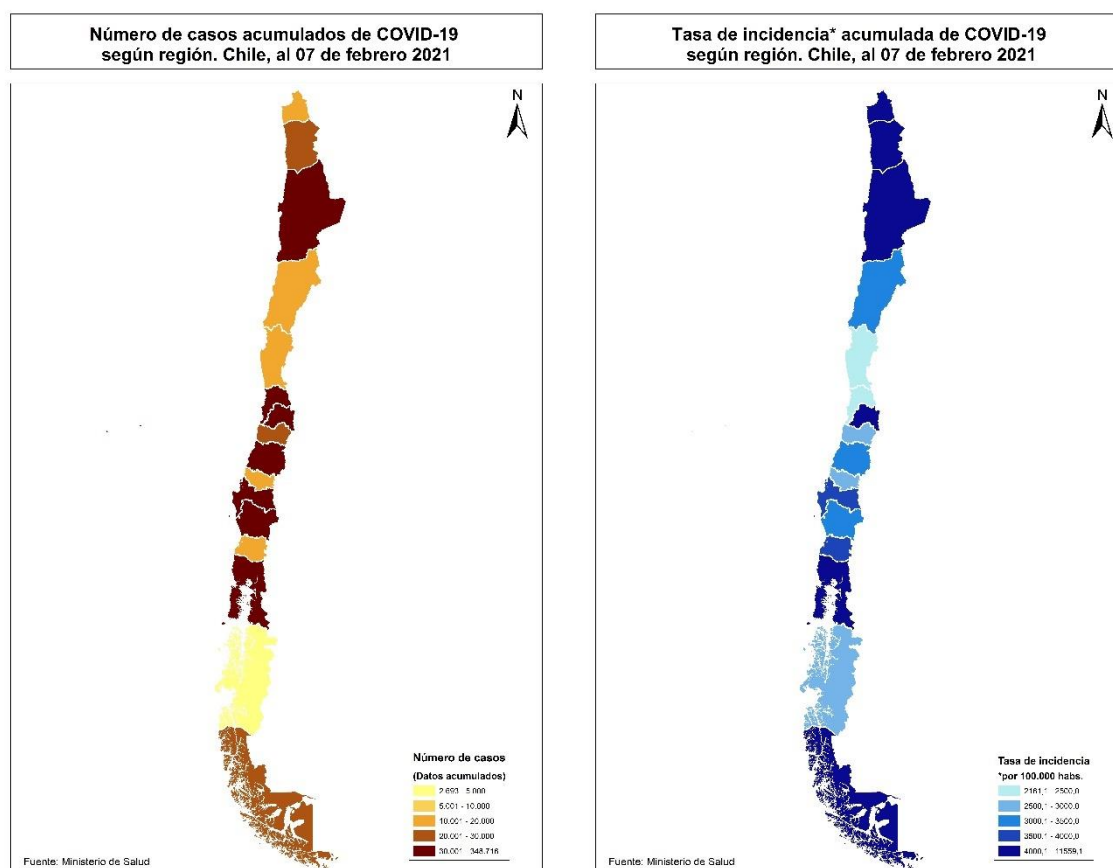

Datos provisorios al 07-02-2021

Fuente: <https://www.gob.cl/coronavirus/cifrasoficiales/#reportes>

La Tabla 2 indica la cantidad de casos (número absoluto) notificados y tasa de incidencia de COVID-19 según sexo y grupo de edad. La Figura 10 ilustra esta cifra expresada solamente en cantidad de casos absolutos.

Tabla 2. Número de casos notificados y tasa de incidencia de casos confirmados y probables por COVID-19 y notificados según grupo de edad y sexo. Chile, al 07 de febrero de 2021.

Grupo edad	Hombre			Mujer			Total		
	N°	%	Tasa	N°	%	Tasa	N°	%	Tasa
00 - 04 años	9.404	2,2	1.550,5	8.677	2	1.486,2	18.081	2,1	1.518,9
05 - 09 años	8.999	2,1	1.378,4	8.659	2	1.375,5	17.658	2,1	1.377,0
10 - 14 años	10.760	2,5	1.671,2	11.293	2,7	1.817,3	22.053	2,6	1.742,9
15 - 19 años	17.434	4,1	2.721,4	19.570	4,6	3.159,3	37.004	4,4	2.936,7
20 - 24 años	35.125	8,3	4.791,9	36.945	8,7	5.202,3	72.070	8,5	4.993,8
25 - 29 años	50.639	11,9	6.047,5	51.495	12,2	6.343,4	102.134	12	6.193,1
30 - 34 años	50.889	12	6.280,8	48.209	11,4	6.133,6	99.098	11,7	6.208,3
35 - 39 años	41.668	9,8	5.744,5	38.424	9,1	5.412,7	80.092	9,4	5.580,4
40 - 44 años	35.060	8,2	5.191,9	32.852	7,8	4.890,7	67.912	8	5.041,7
45 - 49 años	34.526	8,1	5.470,3	33.776	8	5.274,5	68.302	8	5.371,7
50 - 54 años	32.925	7,7	5.478,0	32.515	7,7	5.215,9	65.440	7,7	5.344,5
55 - 59 años	31.076	7,3	5.600,7	30.093	7,1	5.095,2	61.169	7,2	5.340,1
60 - 64 años	23.521	5,5	4.993,5	22.148	5,2	4.272,7	45.669	5,4	4.615,9
65 - 69 años	15.547	3,7	4.103,0	15.052	3,6	3.454,8	30.599	3,6	3.756,3
70 - 74 años	11.090	2,6	4.199,6	11.300	2,7	3.538,8	22.390	2,6	3.837,9
75 - 79 años	7.711	1,8	4.371,4	8.580	2	3.614,3	16.291	1,9	3.937,1
80 y más años	9.090	2,1	4.625,5	14.049	3,3	4.010,4	23.139	2,7	4.231,4
<b>Total</b>	<b>425.464</b>	<b>100</b>	<b>4.432,3</b>	<b>423.637</b>	<b>100</b>	<b>4.296,9</b>	<b>849.101</b>	<b>100</b>	<b>4.363,7</b>

Datos provisorios al 07-02-2021

174 casos se excluyen del análisis por falta de información de sexo, edad y fecha de nacimiento.

Fuente: Sistema de notificación EPIVIGILA, Dpto. de Epidemiología, DIPLAS-MINSAL.

Figura 10. Distribución del número de casos por COVID-19 notificados (confirmados y probables) según grupo de edad y sexo. Chile, al 07 de febrero de 2021.

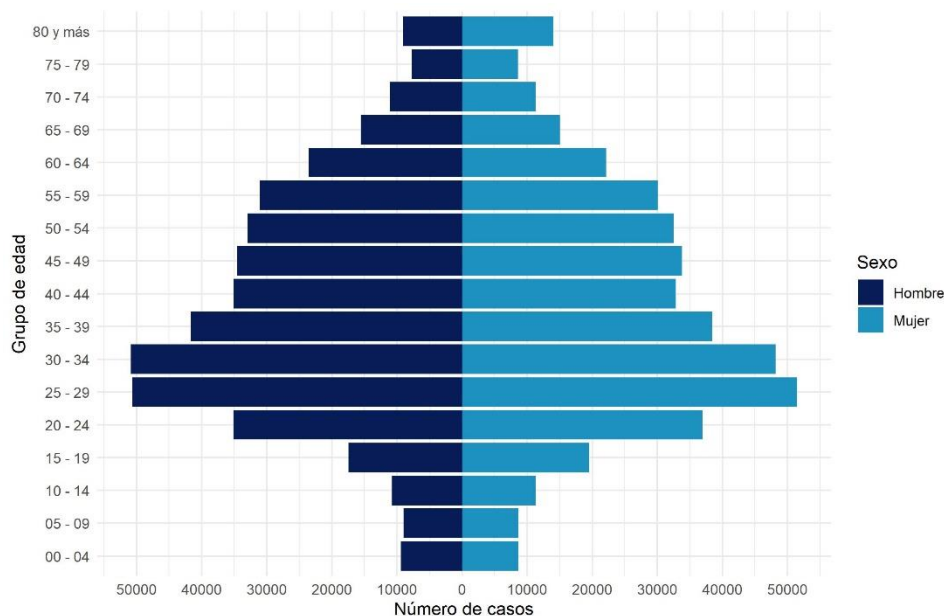

Datos provisorios al 07-02-2021

174 casos se excluyen del análisis por falta de información de sexo, edad y fecha de nacimiento

La serie de datos corresponde al Producto 16 descargable desde <https://github.com/MinCiencia/Datos-COVID19/tree/master/output/producto16>

Fuente: Sistema de notificación EPIVIGILA, Dpto. de Epidemiología, DIPLAS-MINSAL.

Figura 11. Casos por COVID-19 notificados (confirmados y probables) con antecedentes de hospitalización (A) o no (B) según presentación de signos y síntomas. Chile, al 07 de febrero de 2021.

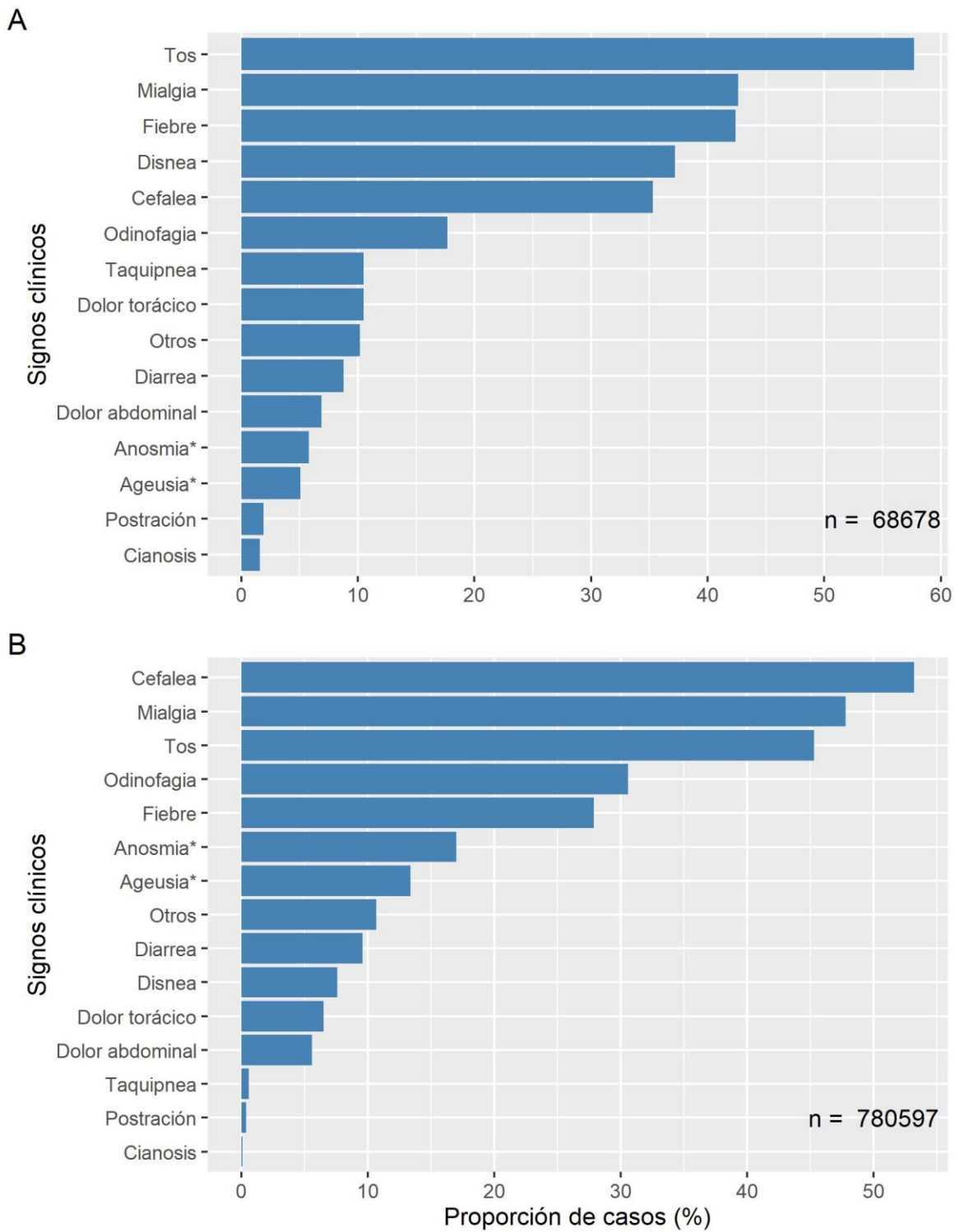

Datos provisorios al 07-02-2021

\* Variable incluida en el formulario a partir de abril 2020

Fuente: Sistema de notificación EPIVIGILA, Dpto. de Epidemiología, DIPLAS-MINSAL.

Figura 12. Proporción de casos por COVID-19 notificados (confirmados y probables) con antecedentes de hospitalización (A) o no (B) según presencia de comorbilidades. Chile, al 07 de febrero de 2021.

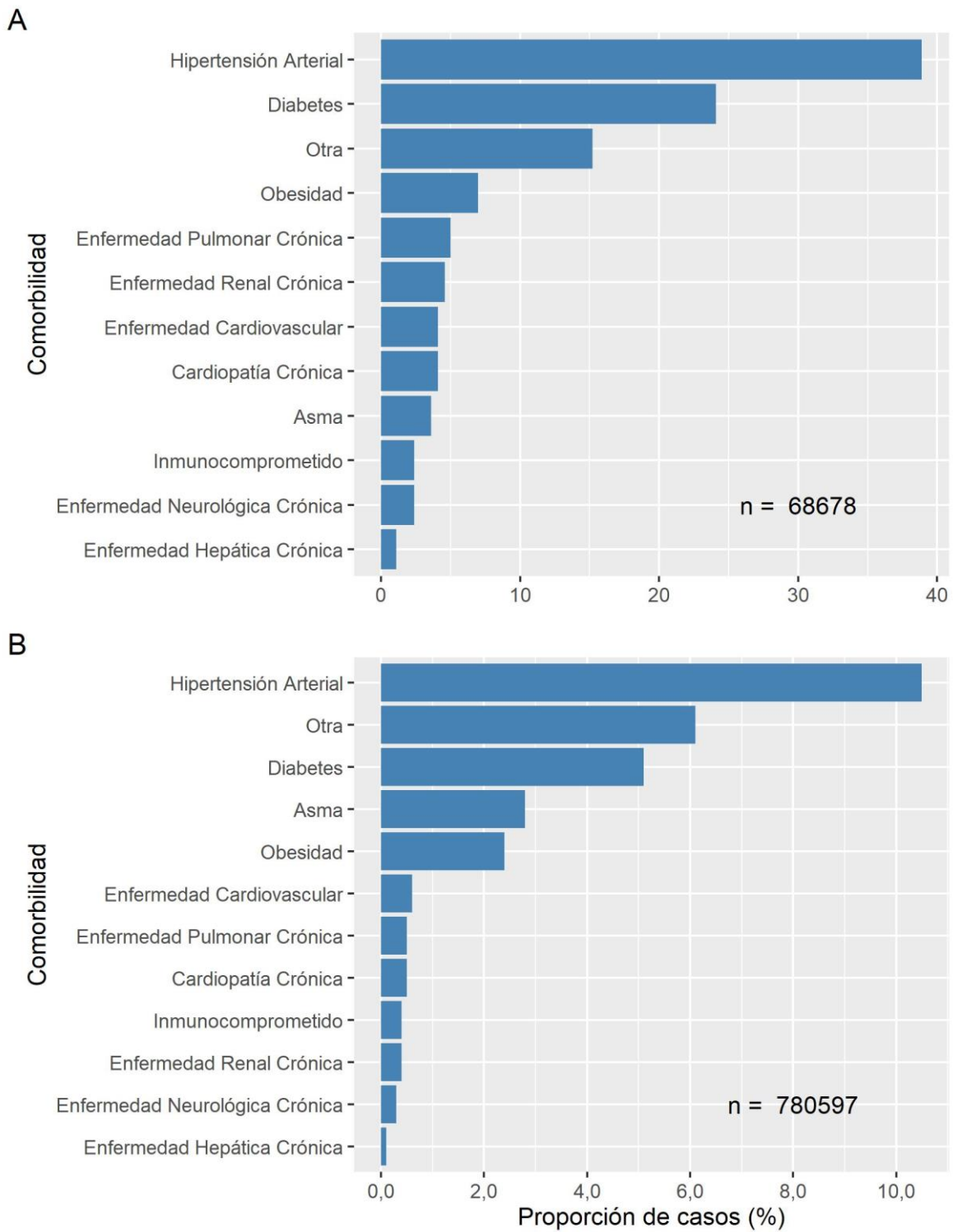

Datos provisionarios al 07-02-2021  
 Fuente: Sistema de notificación EPIVIGILA, Dpto. de Epidemiología, DIPLAS-MINSAL.



La Tabla 3 indica la cantidad de casos notificados hospitalizados y tasa de incidencia de COVID-19 según sexo y grupo de edad. La Figura 13 ilustra las tasas de incidencia.

Tabla 3. Número y tasas de casos por COVID-19 notificados (confirmados y probables) hospitalizados por grupo de edad y sexo. Chile, al 07 de febrero de 2021.

Grupos de edad (años)	Hombre		Mujer		Total	
	N°	Tasa	N°	Tasa	N°	Tasa
<5	470	77,5	446	76,4	916	77,0
05-17	452	27,0	496	30,7	948	28,9
18-49	9.528	203,7	8.549	186,4	18.077	195,1
50-59	8.120	702,5	4.950	407,7	13.070	551,5
60-69	8.966	1.054,9	5.942	622,8	14.908	826,4
70-79	6.923	1.571,7	5.265	945,7	12.188	1.222,3
80 y +	4.108	2.090,4	4.463	1.274,0	8.571	1.567,4
<b>Total</b>	<b>38.567</b>	<b>401,8</b>	<b>30.111</b>	<b>305,4</b>	<b>68.678</b>	<b>352,9</b>

Datos provisorios al 07-02-2021

Tasa de hospitalización por cien mil habitantes.

Fuente: Sistema de notificación EPIVIGILA, Dpto. de Epidemiología, DIPLAS-MINSAL.

Figura 13. Tasas de casos por COVID-19 notificados (confirmados y probables) hospitalizados por grupo de edad y sexo. Chile, al 07 de febrero de 2021.

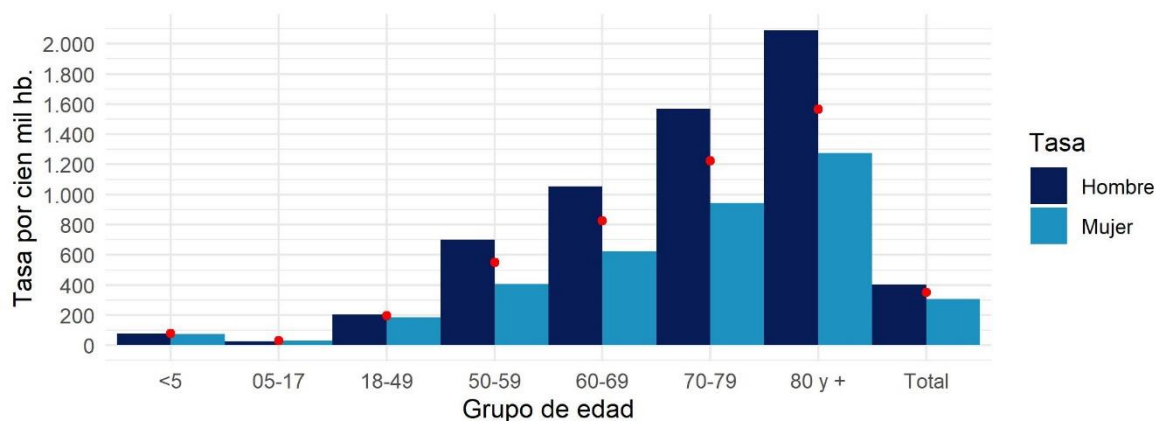

Datos provisorios al 07-02-2021

Círculos rojos indican las tasas totales por segmento.

Tasa de hospitalización por cien mil habitantes

Fuente: Sistema de notificación EPIVIGILA, Dpto. de Epidemiología, DIPLAS-MINSAL

A continuación, se muestra la curva de fallecidos según estado de hospitalización a nivel nacional (Figura 14) y según región de residencia (Figura 15). La información incluida corresponde a fallecidos debido a COVID-19 con (U07.1) y sin (U07.2) confirmación de laboratorio debidamente notificados en la plataforma EPIVIGILA, por lo que el número total es menor al reportado oficialmente en otras secciones del presente informe.

Figura 14. Fallecidos a nivel nacional debido a COVID-19 según antecedente de hospitalización o no, por fecha de defunción. Chile, al 07 de febrero de 2021.

Hospitalizados = 14689 ; No hospitalizados = 5151

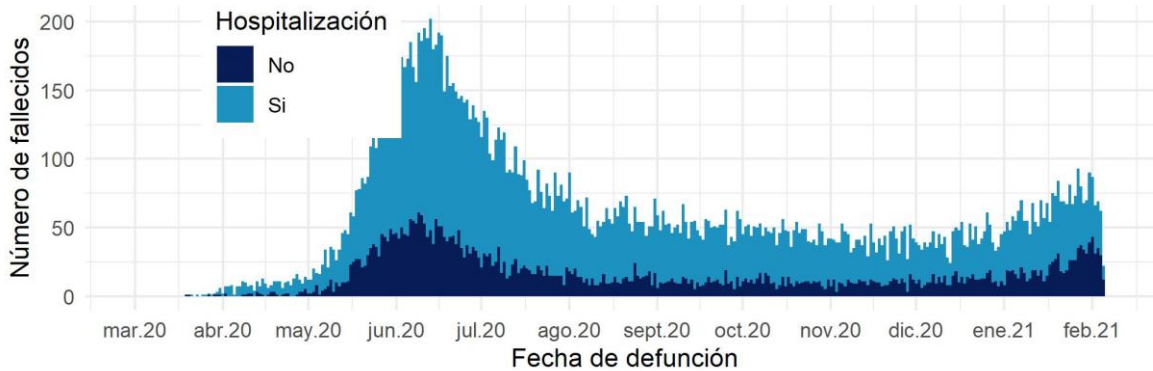

Datos provisionarios al 07-02-2021

Fuente: Sistema de notificación EPIVIGILA, Dpto. de Epidemiología, DIPLAS-MINSAL

Figura 15. Fallecidos por región de residencia debido a COVID-19 según antecedente de hospitalización o no, por fecha de defunción. Chile, al 07 de febrero de 2021.

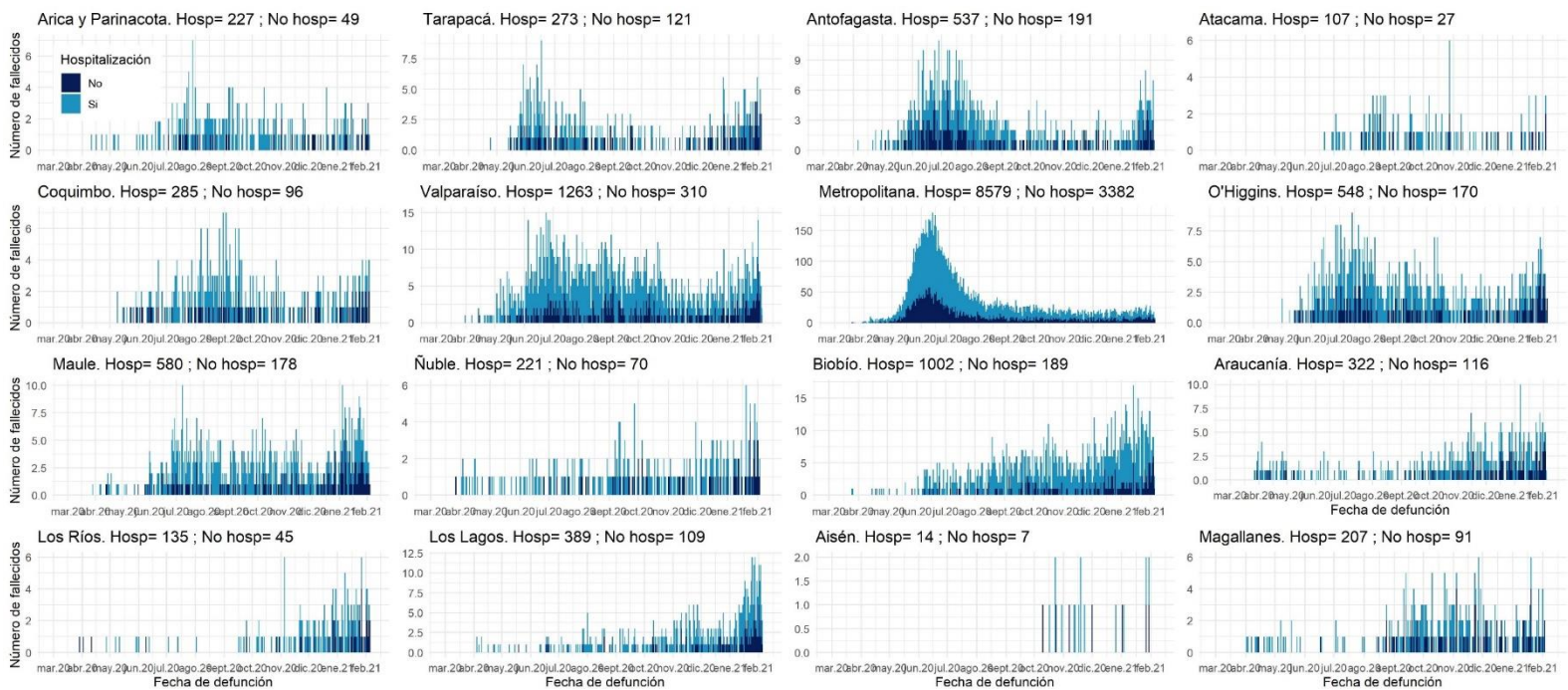

Datos provisionarios al 07-02-2021

La serie de datos corresponde al Producto 57 descargable desde <https://github.com/MinCiencia/Datos-COVID19/tree/master/output/producto57>

Fuente: Sistema de notificación EPIVIGILA, Dpto. de Epidemiología, DIPLAS-MINSAL

## PARTE 2: SITUACIÓN NACIONAL SEGÚN REGIÓN DE RESIDENCIA

A continuación, la Tabla 4 indica la cantidad de casos y tasa de incidencia de COVID-19 según región de residencia del total de los casos de COVID-19 acumulados (confirmados y probables)

Tabla 4. Número de casos y tasa de incidencia de casos COVID-19 según región de residencia. Chile, al 07 de febrero de 2021.

Zona de Chile	Población	Número de Casos Acumulados	Tasa incidencia acumulada	Número de Casos Activos	Tasa de Casos Activos
Región de Arica y Parinacota	252.110	14.213	5637,6	614	243,5
Región de Tarapacá	382.773	26.744	6986,9	1.061	277,2
Región de Antofagasta	691.854	35.324	5105,7	1.784	257,9
Región de Atacama	314.709	10.994	3493,4	456	144,9
Región de Coquimbo	836.096	21.099	2523,5	1.001	119,7
Región de Valparaíso	1.960.170	64.064	3268,3	1.823	93,0
Región Metropolitana de Santiago	8.125.072	394.701	4857,8	5.333	65,6
Región del Libertador General Bernardo O'Higgins	991.063	33.704	3400,8	1.137	114,7
Región del Maule	1.131.939	39.313	3473,1	2.142	189,2
Región del Ñuble	511.551	19.443	3800,8	928	181,4
Región del Biobío	1.663.696	74.314	4466,8	2.949	177,3
Región de la Araucanía	1.014.343	35.598	3509,5	1.573	155,1
Región de Los Ríos	405.835	17.049	4201,0	1.138	280,4
Región de Los Lagos	891.440	50.811	5699,9	3.094	347,1
Región de Aysén del General Carlos Ibáñez del Campo	107.297	3.156	2941,4	182	169,6
Región de Magallanes y la Antártica Chilena	178.362	22.653	12700,6	631	353,8
Desconocido	-	51	-	0	-
<b>Total país</b>	<b>19.458.310</b>	<b>863.231</b>	<b>4436,3</b>	<b>25.846</b>	<b>132,8</b>

Datos provisorios al 07-02-2021

\*Un caso con región de residencia desconocida no cuenta con fecha de inicio de síntomas, notificación o toma de muestra.

Tasa de incidencia por 100.000 habitantes.

Fuente: Sistema de notificación EPIVIGILA, Dpto. de Epidemiología, DIPLAS-MINSAL.

A continuación, se presentan indicadores descriptivos (frecuencias absolutas y tasas) para casos de COVID-19 (confirmados y probables). Los casos con confirmación de laboratorio se presentan según fecha de inicio de síntomas (para casos sintomáticos), notificación (para casos asintomáticos) o toma de muestra (para casos no notificados). Los casos probables se presentan según fecha de inicio de síntomas, por región y comuna de residencia.

La serie de datos comunales según semana epidemiológica de inicio de síntomas corresponde al

Producto 15 descargable desde <https://github.com/MinCiencia/Datos-COVID19/tree/master/output/producto15>

Figura 16. Comunas (30) con mayor número de casos COVID-19 acumulados (A) y casos activos (B). Chile, al 07 de febrero de 2021.

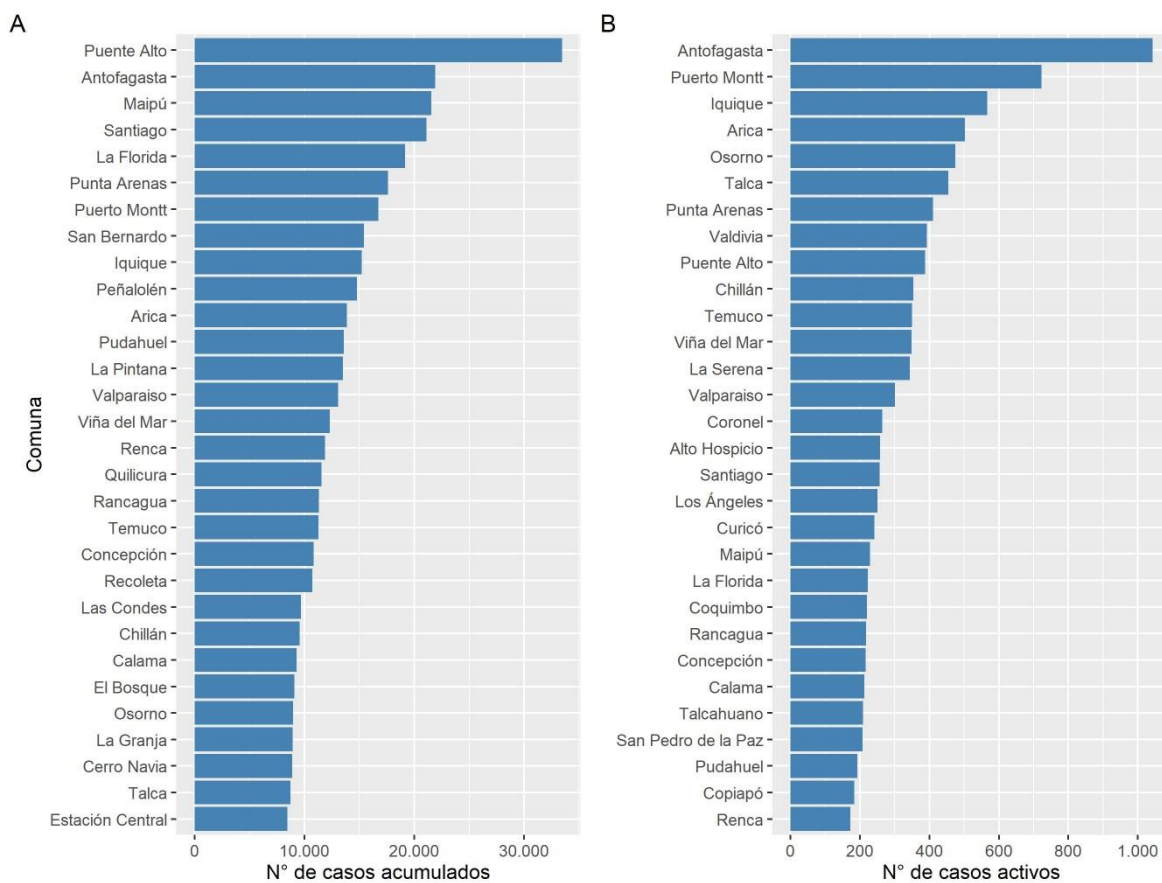

Datos provisionales al 07-02-2021  
 Fuente: Sistema de notificación EPIVIGILA, Dpto. de Epidemiología, DIPLAS-MINSAL.

Figura 17. Casos de COVID-19 confirmados (notificados y no notificados) y probables según fecha de inicio de síntomas o toma de muestra (A) y fallecidos confirmados (notificados y no notificados) y probables según fecha de inicio de síntomas o toma de muestra (B). Chile, al 07 de febrero de 2021.

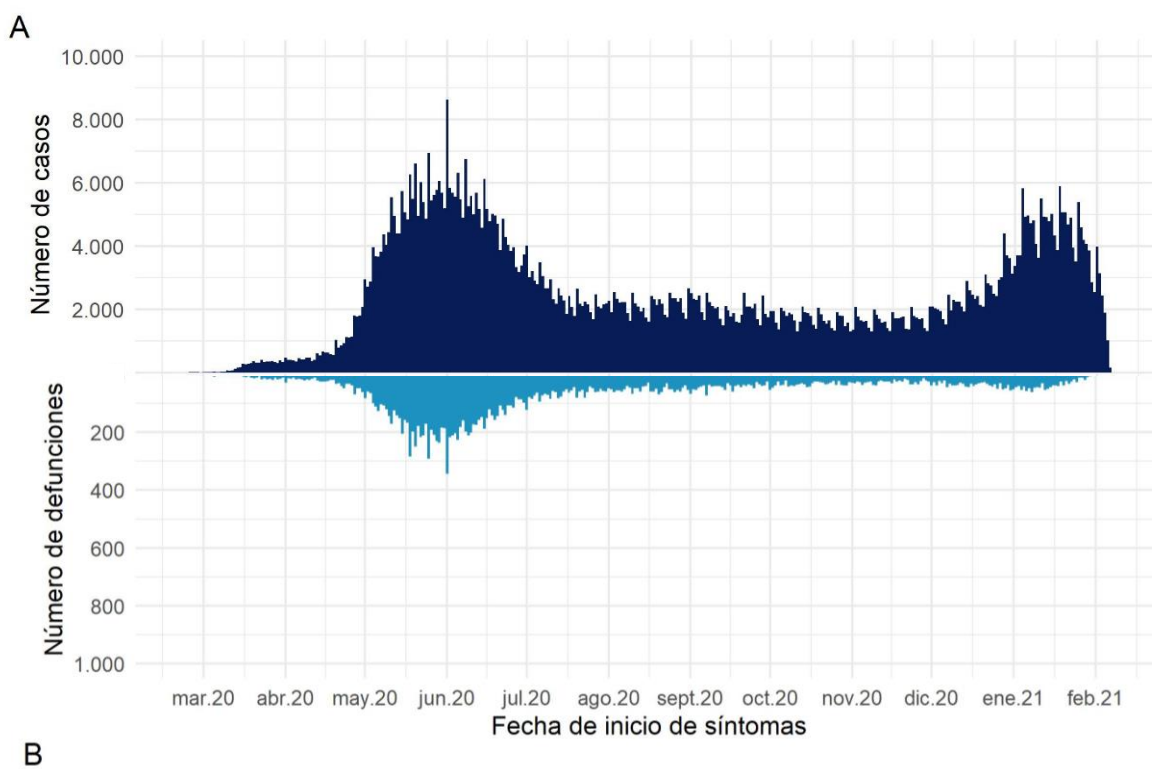

Datos provisionales al 07-02-2021  
 Fuente: Sistema de notificación EPIVIGILA, Dpto. de Epidemiología, DIPLAS-MINSAL.

## Arica y Parinacota

Tabla 5. Tabla resumen de indicadores comunales y casos de COVID-19 según semana epidemiológica por fecha de inicio de síntomas, notificación o toma de muestra y comuna de residencia. Región de Arica y Parinacota, al 07 de febrero de 2021.

Comuna	Población	Número de Casos Confirmados	Tasa incidencia acumulada	Número de Casos Actuales	Tasa de Incidencia Actual	Número de Casos Activos	Tasa de Incidencia Activos
Arica	247.552	13885	5608,9	581	234,7	581	234,7
Camarones	1.233	30	2433,1	0	0,0	0	0,0
General Lagos	810	64	7901,2	0	0,0	0	0,0
Putre	2.515	117	4652,1	15	596,4	15	596,4
Desconocido	-	117	-	18	-	18	-
<b>Total</b>	<b>252.110</b>	<b>14213</b>	<b>5637,6</b>	<b>614</b>	<b>243,5</b>	<b>614</b>	<b>243,5</b>

Datos provisorios al 07-02-2021

\*Se contabilizan todos los casos con información completa de comuna de residencia y semana epidemiológica de inicio de síntomas (o de notificación en casos asintomáticos). Datos faltantes se excluyen del análisis. Dado que en la mayoría de los casos los síntomas anteceden la confirmación diagnóstica, los casos presentados en semanas epidemiológicas anteriores pueden aumentar en base a fecha de inicio de síntomas. Los casos desconocidos son reportados en base a la región de notificación o de toma de muestra, y no necesariamente residen en ella.

Tasa de incidencia por 100.000 habitantes.

Fuente: Sistema de notificación EPIVIGILA, Dpto. de Epidemiología, DIPLAS-MINSAL.

Figura 18. Curva epidémica de casos COVID-19 según comuna de residencia, región de Arica y Parinacota, al 07 de febrero de 2021 (casos activos en azul oscuro).

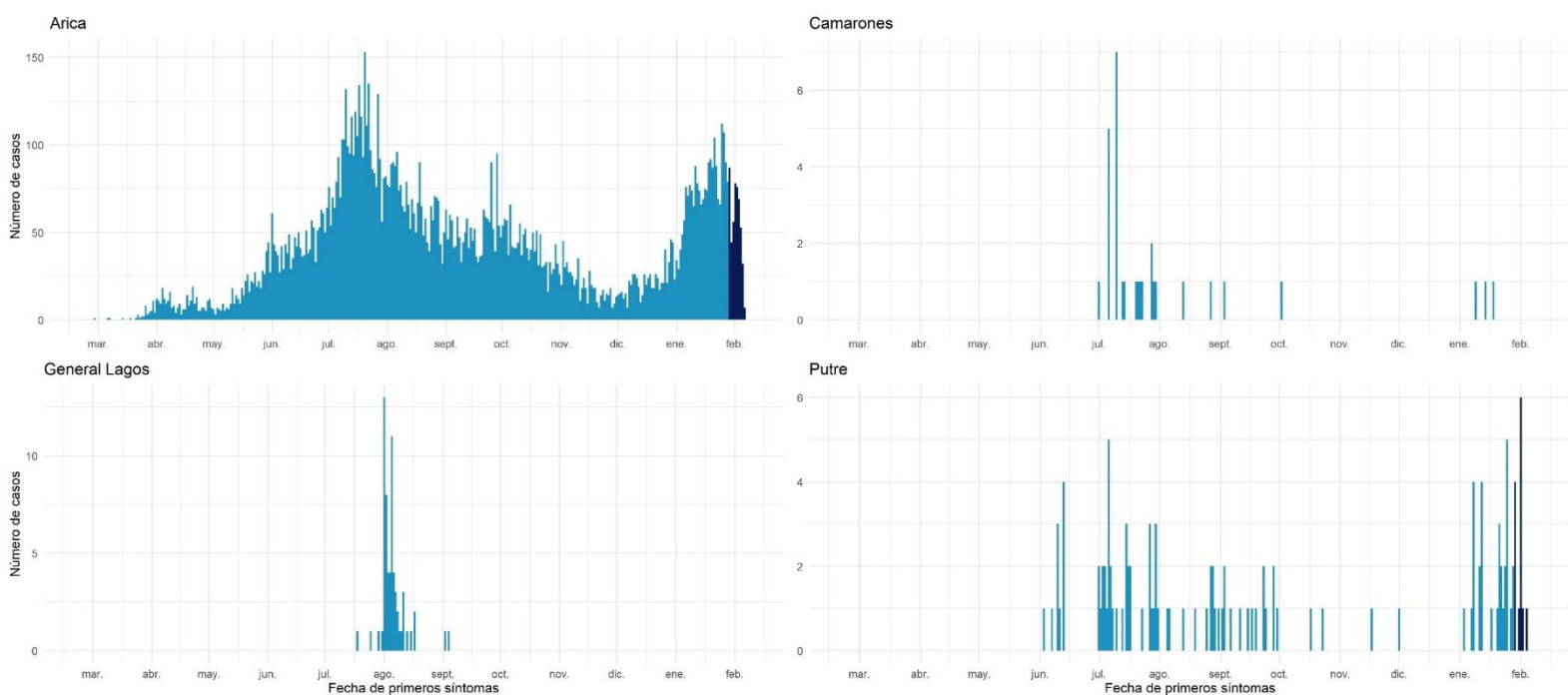

Datos provisorios al 07-02-2021

Fuente: Sistema de notificación EPIVIGILA, Dpto. de Epidemiología, DIPLAS-MINSAL.

## Tarapacá

Tabla 6. Tabla resumen de indicadores comunales y casos de COVID-19 según semana epidemiológica por fecha de inicio de síntomas, notificación o toma de muestra y comuna de residencia. Región de Tarapacá, al 07 de febrero de 2021.

Comuna	Población	Número de Casos Confirmados	Tasa incidencia acumulada	Número de Casos Actuales	Tasa de Incidencia Actual	Número de Casos Activos	Tasa de Incidencia Activos
Alto Hospicio	129.999	7974	6133,9	317	243,8	316	243,1
Camíña	1.375	107	7781,8	1	72,7	1	72,7
Colchane	1.583	125	7896,4	3	189,5	3	189,5
Huara	3.000	283	9433,3	1	33,3	1	33,3
Iquique	223.463	15235	6817,7	663	296,7	660	295,4
Pica	5.958	633	10624,4	16	268,5	16	268,5
Pozo Almonte	17.395	1526	8772,6	49	281,7	49	281,7
Desconocido	-	861	-	15	-	15	-
<b>Total</b>	<b>382.773</b>	<b>26744</b>	<b>6986,9</b>	<b>1065</b>	<b>278,2</b>	<b>1061</b>	<b>277,2</b>

Datos provisorios al 07-02-2021

\*Se contabilizan todos los casos con información completa de comuna de residencia y semana epidemiológica de inicio de síntomas (o de notificación en casos asintomáticos). Datos faltantes se excluyen del análisis. Dado que en la mayoría de los casos los síntomas anteceden la confirmación diagnóstica, los casos presentados en semanas epidemiológicas anteriores pueden aumentar en base a fecha de inicio de síntomas. Los casos desconocidos son reportados en base a la región de notificación o de toma de muestra, y no necesariamente residen en ella.

Tasa de incidencia por 100.000 habitantes.

Fuente: Sistema de notificación EPIVIGILA, Dpto. de Epidemiología, DIPLAS-MINSAL.

Figura 19. Curva epidémica de casos COVID-19 según comuna de residencia, región de Tarapacá, al 07 de febrero de 2021 (casos activos en azul oscuro).

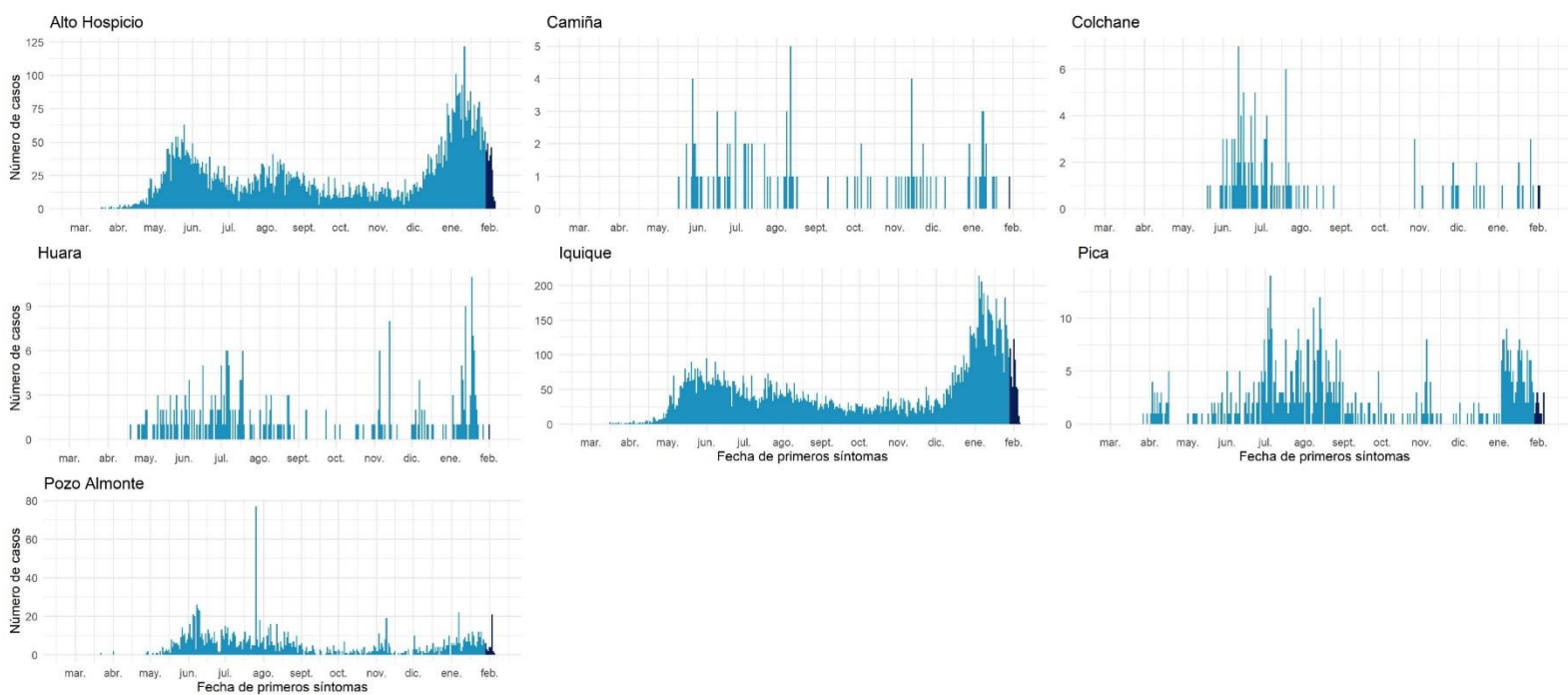

Datos provisorios al 07-02-2021

Fuente: Sistema de notificación EPIVIGILA, Dpto. de Epidemiología, DIPLAS-MINSAL.

## Antofagasta

Tabla 7. Tabla resumen de indicadores comunales y casos de COVID-19 según semana epidemiológica por fecha de inicio de síntomas, notificación o toma de muestra y comuna de residencia. Región de Antofagasta, al 07 de febrero de 2021.

Comuna	Población	Número de Casos Confirmados	Tasa incidencia acumulada	Número de Casos Actuales	Tasa de Incidencia Actual	Número de Casos Activos	Tasa de Incidencia Activos
Antofagasta	425.725	21910	5146,5	1231	289,2	1228	288,4
Calama	190.336	9277	4874,0	241	126,6	240	126,1
Maria Elena	6.814	468	6868,2	33	484,3	33	484,3
Mejillones	14.776	1292	8743,9	72	487,3	72	487,3
Ollagüe	287	32	11149,8	0	0,0	0	0,0
San Pedro de Atacama	10.434	578	5539,6	45	431,3	45	431,3
Sierra Gorda	1.746	108	6185,6	0	0,0	0	0,0
Taltal	13.657	348	2548,1	14	102,5	14	102,5
Tocopilla	28.079	820	2920,3	91	324,1	91	324,1
Desconocido	-	491	-	62	-	61	-
<b>Total</b>	<b>691.854</b>	<b>35324</b>	<b>5105,7</b>	<b>1789</b>	<b>258,6</b>	<b>1784</b>	<b>257,9</b>

Datos provisorios al 07-02-2021

\*Se contabilizan todos los casos con información completa de comuna de residencia y semana epidemiológica de inicio de síntomas (o de notificación en casos asintomáticos). Datos faltantes se excluyen del análisis. Dado que en la mayoría de los casos los síntomas anteceden la confirmación diagnóstica, los casos presentados en semanas epidemiológicas anteriores pueden aumentar en base a fecha de inicio de síntomas. Los casos desconocidos son reportados en base a la región de notificación o de toma de muestra, y no necesariamente residen en ella.

Tasa de incidencia por 100.000 habitantes.

Fuente: Sistema de notificación EPIVIGILA, Dpto. de Epidemiología, DIPLAS-MINSAL

Figura 20. Curva epidémica de casos COVID-19 según comuna de residencia, región de Antofagasta, al 07 de febrero de 2021 (casos activos en azul oscuro).

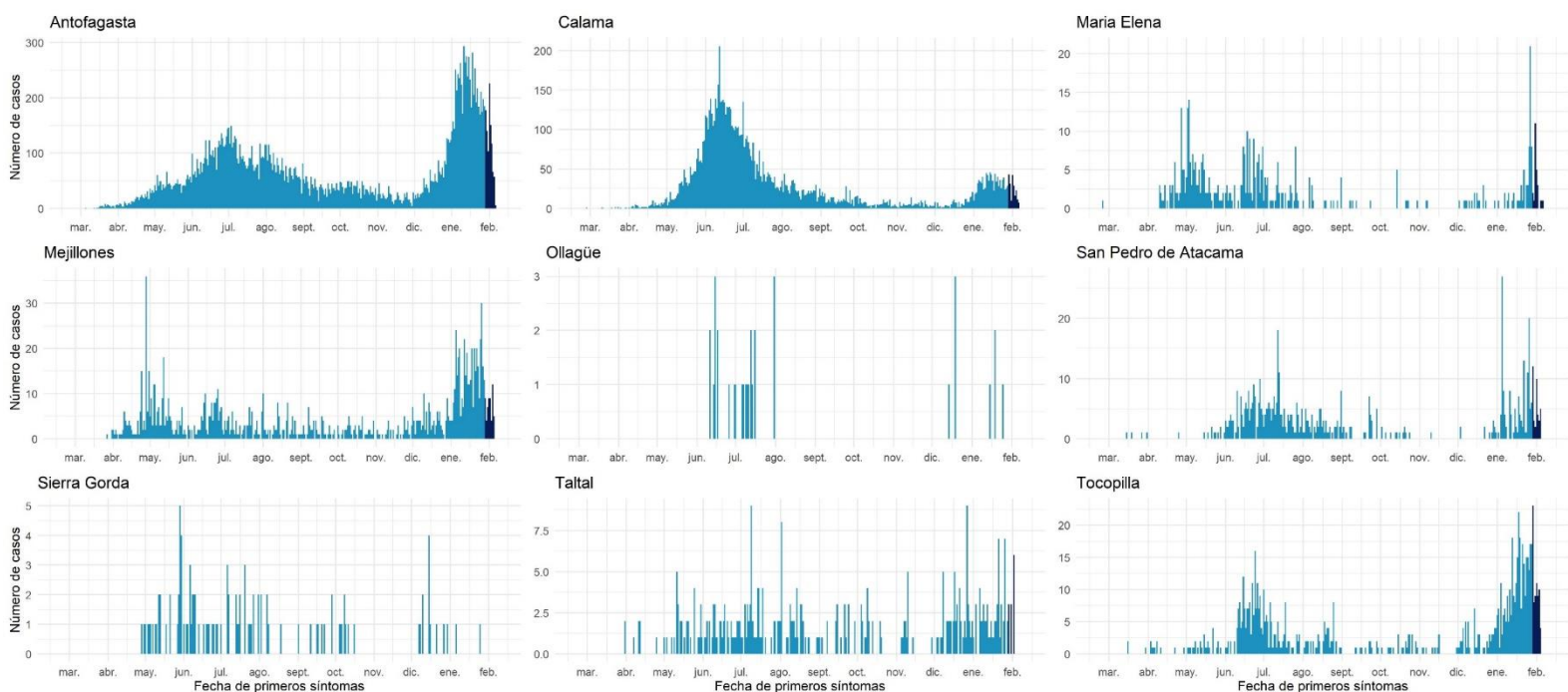

Datos provisorios al 07-02-2021

Fuente: Sistema de notificación EPIVIGILA, Dpto. de Epidemiología, DIPLAS-MINSAL.

## Atacama

Tabla 8. Tabla resumen de indicadores comunales y casos de COVID-19 según semana epidemiológica por fecha de inicio de síntomas, notificación o toma de muestra y comuna de residencia. Región de Atacama, al 07 de febrero de 2021.

Comuna	Población	Número de Casos Confirmados	Tasa incidencia acumulada	Número de Casos Actuales	Tasa de Incidencia Actual	Número de Casos Activos	Tasa de Incidencia Activos
Alto del Carmen	5.729	64	1117,1	4	69,8	4	69,8
Caldera	19.426	524	2697,4	23	118,4	23	118,4
Chañaral	13.164	280	2127,0	10	76,0	10	76,0
Copiapó	171.766	6322	3680,6	229	133,3	229	133,3
Diego de Almagro	14.358	539	3754,0	21	146,3	21	146,3
Freirina	7.681	279	3632,3	23	299,4	23	299,4
Huasco	11.264	376	3338,1	33	293,0	33	293,0
Tierra Amarilla	14.312	607	4241,2	42	293,5	42	293,5
Vallenar	57.009	1953	3425,8	67	117,5	67	117,5
Desconocido	-	50	-	4	-	4	-
<b>Total</b>	<b>314.709</b>	<b>10994</b>	<b>3493,4</b>	<b>456</b>	<b>144,9</b>	<b>456</b>	<b>144,9</b>

Datos provisorios al 07-02-2021

\*Se contabilizan todos los casos con información completa de comuna de residencia y semana epidemiológica de inicio de síntomas (o de notificación en casos asintomáticos). Datos faltantes se excluyen del análisis. Dado que en la mayoría de los casos los síntomas anteceden la confirmación diagnóstica, los casos presentados en semanas epidemiológicas anteriores pueden aumentar en base a fecha de inicio de síntomas. Los casos desconocidos son reportados en base a la región de notificación o de toma de muestra, y no necesariamente residen en ella.

Tasa de incidencia por 100.000 habitantes.

Fuente: Sistema de notificación EPIVIGILA, Dpto. de Epidemiología, DIPLAS-MINSAL.

Figura 21. Curva epidémica de casos COVID-19 según comuna de residencia, región de Atacama, al 07 de febrero de 2021 (casos activos en azul oscuro).

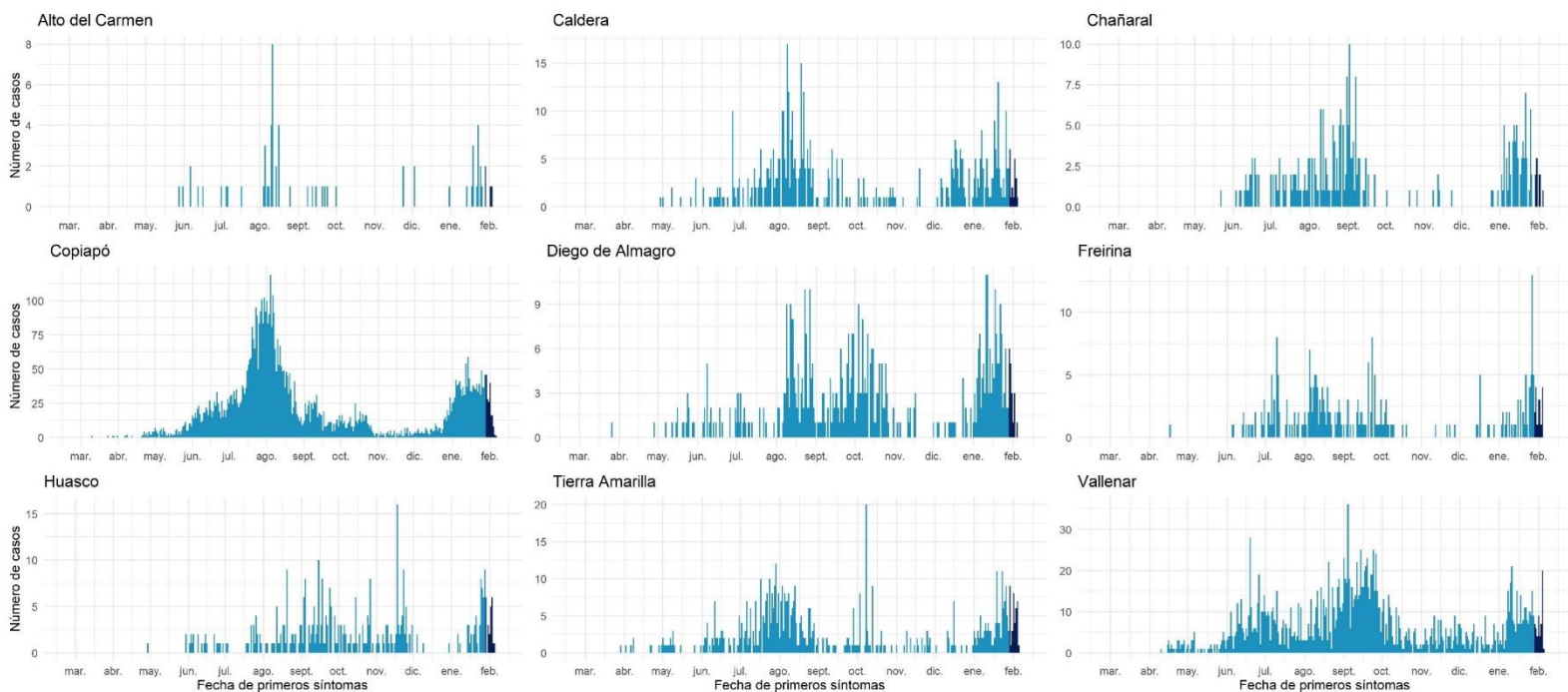

Datos provisorios al 07-02-2021

Fuente: Sistema de notificación EPIVIGILA, Dpto. de Epidemiología, DIPLAS-MINSAL.



## Coquimbo

Tabla 9. Tabla resumen de indicadores comunales y casos de COVID-19 según semana epidemiológica por fecha de inicio de síntomas, notificación o toma de muestra y comuna de residencia. Región de Coquimbo, al 07 de febrero de 2021.

Comuna	Población	Número de Casos Confirmados	Tasa incidencia acumulada	Número de Casos Actuales	Tasa de Incidencia Actual	Número de Casos Activos	Tasa de Incidencia Activos
Andacollo	11.791	238	2018,5	12	101,8	12	101,8
Canela	9.546	188	1969,4	9	94,3	9	94,3
Combarbalá	13.884	181	1303,7	3	21,6	3	21,6
Coquimbo	256.735	6746	2627,6	271	105,6	271	105,6
Illapel	32.801	655	1996,9	27	82,3	27	82,3
La Higuera	4.450	130	2921,3	4	89,9	4	89,9
La Serena	249.656	5823	2332,4	380	152,2	380	152,2
Los Vilos	23.374	611	2614,0	37	158,3	37	158,3
Monte Patria	32.527	787	2419,5	23	70,7	23	70,7
Ovalle	121.269	4204	3466,7	136	112,1	136	112,1
Paiguano	4.675	57	1219,3	5	107,0	5	107,0
Punitaqui	12.165	352	2893,5	12	98,6	12	98,6
Río Hurtado	4.372	83	1898,4	6	137,2	6	137,2
Salamanca	29.110	410	1408,5	23	79,0	23	79,0
Vicuña	29.741	441	1482,8	33	111,0	33	111,0
Desconocido	-	193	-	20	-	20	-
<b>Total</b>	<b>836.096</b>	<b>21099</b>	<b>2523,5</b>	<b>1001</b>	<b>119,7</b>	<b>1001</b>	<b>119,7</b>

Datos provisorios al 07-02-2021

\*Se contabilizan todos los casos con información completa de comuna de residencia y semana epidemiológica de inicio de síntomas (o de notificación en casos asintomáticos). Datos faltantes se excluyen del análisis. Dado que en la mayoría de los casos los síntomas anteceden la confirmación diagnóstica, los casos presentados en semanas epidemiológicas anteriores pueden aumentar en base a fecha de inicio de síntomas. Los casos desconocidos son reportados en base a la región de notificación o de toma de muestra, y no necesariamente residen en ella.

Tasa de incidencia por 100.000 habitantes.

Fuente: Sistema de notificación EPIVIGILA, Dpto. de Epidemiología, DIPLAS-MINSAL.

Figura 22. Curva epidémica de casos COVID-19 según comuna de residencia, región de Coquimbo, al 07 de febrero de 2021 (casos activos en azul oscuro).

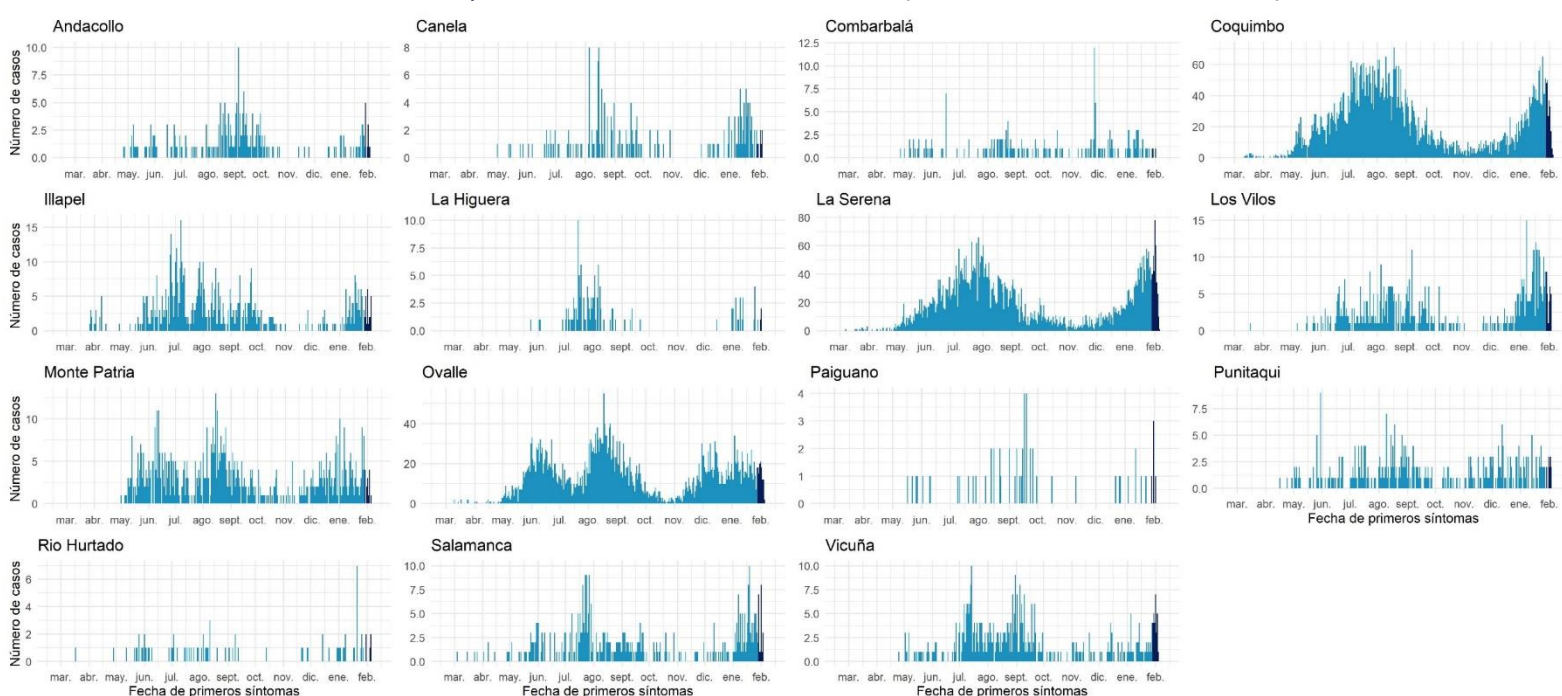

Datos provisorios al 07-02-2021

Fuente: Sistema de notificación EPIVIGILA, Dpto. de Epidemiología, DIPLAS-MINSAL.

## Valparaíso

Tabla 10. Tabla resumen de indicadores comunales y casos de COVID-19 según semana epidemiológica por fecha de inicio de síntomas, notificación o toma de muestra y comuna de residencia. Región de Valparaíso, al 07 de febrero de 2021.

Comuna	Población	Número de Casos Confirmados	Tasa incidencia acumulada	Número de Casos Actuales	Tasa de Incidencia Actual	Número de Casos Activos	Tasa de Incidencia Activos
Algarrobo	15.174	358	2359,3	25	164,8	25	164,8
Cabildo	20.663	682	3300,6	7	33,9	7	33,9
Calera	53.591	1841	3435,3	42	78,4	42	78,4
Calle Larga	16.482	528	3203,5	14	84,9	14	84,9
Cartagena	25.357	603	2378,0	27	106,5	27	106,5
Casablanca	29.170	1033	3541,3	33	113,1	33	113,1
Catemu	15.213	425	2793,7	10	65,7	10	65,7
Con Con	45.889	1417	3087,9	41	89,3	41	89,3
El Quisco	17.742	438	2468,7	14	78,9	14	78,9
El Tabo	14.338	434	3026,9	17	118,6	17	118,6
Hijuelas	19.099	506	2649,4	13	68,1	13	68,1
Isla de Pascua	8.277	10	120,8	0	0,0	0	0,0
Juan Fernández	1.033	1	96,8	0	0,0	0	0,0
La Cruz	25.321	661	2610,5	17	67,1	17	67,1
La Ligua	37.739	1422	3768,0	55	145,7	55	145,7
Limache	49.931	1690	3384,7	40	80,1	40	80,1
Llaillay	26.533	770	2902,0	5	18,8	5	18,8
Los Andes	68.093	1924	2825,5	63	92,5	63	92,5
Nogales	23.490	698	2971,5	23	97,9	23	97,9
Olmué	19.266	504	2616,0	17	88,2	17	88,2
Panquehue	7.633	169	2214,1	4	52,4	4	52,4
Papudo	6.201	247	3983,2	5	80,6	5	80,6
Petorca	10.558	254	2405,8	9	85,2	9	85,2
Puchuncaví	20.071	358	1783,7	16	79,7	16	79,7
Putendo	17.645	428	2425,6	2	11,3	2	11,3
Quillota	97.572	3239	3319,6	77	78,9	77	78,9
Quilpue	167.085	5169	3093,6	91	54,5	91	54,5
Quintero	36.135	995	2753,6	23	63,7	22	60,9
Rinconada	11.263	247	2193,0	10	88,8	10	88,8
San Antonio	96.761	2544	2629,2	75	77,5	75	77,5
San Esteban	20.643	472	2286,5	8	38,8	8	38,8
San Felipe	83.494	2446	2929,6	45	53,9	44	52,7
Santa María	16.367	460	2810,5	7	42,8	7	42,8
Santo Domingo	11.934	289	2421,7	5	41,9	5	41,9
Valparaíso	315.732	13059	4136,1	363	115,0	361	114,3
Villa Alemana	139.310	4615	3312,8	144	103,4	144	103,4
Viña del Mar	361.371	12297	3402,9	405	112,1	405	112,1
Zapallar	7.994	257	3214,9	2	25,0	2	25,0
Desconocido	-	574	-	73	-	73	-
<b>Total</b>	<b>1.960.170</b>	<b>64064</b>	<b>3268,3</b>	<b>1827</b>	<b>93,2</b>	<b>1823</b>	<b>93,0</b>

Datos provisorios al 07-02-2021

\*Se contabilizan todos los casos con información completa de comuna de residencia y semana epidemiológica de inicio de síntomas (o de notificación en casos asintomáticos). Datos faltantes se excluyen del análisis. Dado que en la mayoría de los casos los síntomas anteceden la confirmación diagnóstica, los casos presentados en semanas epidemiológicas anteriores pueden aumentar en base a fecha de inicio de síntomas. Los casos desconocidos son reportados en base a la región de notificación o de toma de muestra, y no necesariamente residen en ella.

Tasa de incidencia por 100.000 habitantes.

Fuente: Sistema de notificación EPIVIGILA, Dpto. de Epidemiología, DIPLAS-MINSAL.

Figura 23. Curva epidémica de casos COVID-19 según comuna de residencia, región de Valparaíso, al 07 de febrero de 2021 (casos activos en azul oscuro).

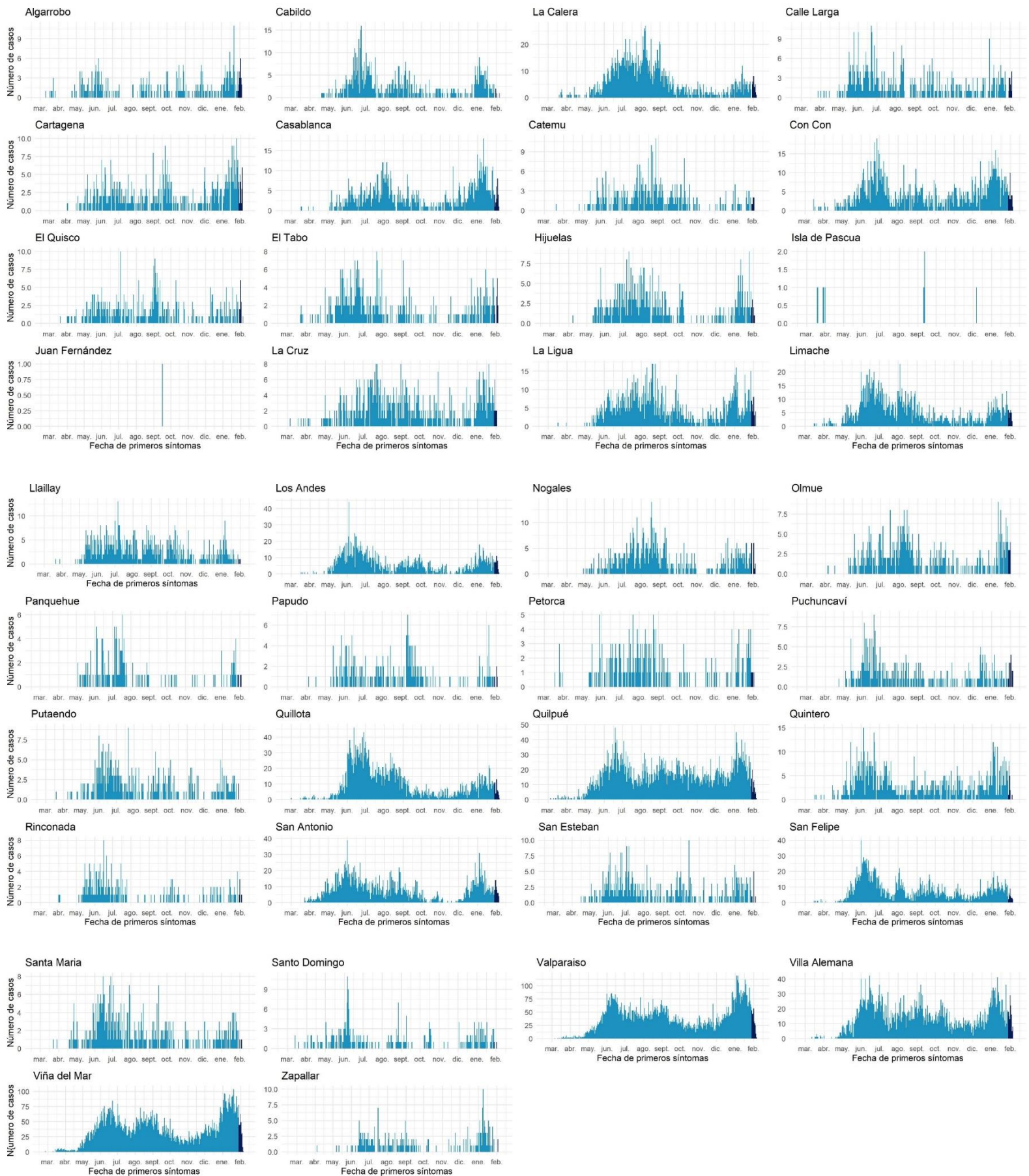

Datos provisionarios al 07-02-2021  
 Fuente: Sistema de notificación EPIVIGILA, Dpto. de Epidemiología, DIPLAS-MINSAL.

## Metropolitana

Tabla 11. Tabla resumen de indicadores comunales y casos de COVID-19 según semana epidemiológica por fecha de inicio de síntomas, notificación o toma de muestra y comuna de residencia. Región Metropolitana, al 07 de febrero de 2021.

Comuna	Población	Número de Casos Confirmados	Tasa incidencia acumulada	Número de Casos Actuales	Tasa de Incidencia Actual	Número de Casos Activos	Tasa de Incidencia Activos
Alhué	7.405	425	5739,4	4	54,0	4	54,0
Buin	109.641	4109	3747,7	88	80,3	88	80,3
Calera de Tango	28.525	856	3000,9	12	42,1	12	42,1
Cerrillos	88.956	4108	4618,0	49	55,1	49	55,1
Cerro Navia	142.465	8899	6246,4	118	82,8	118	82,8
Colina	180.353	6352	3522,0	79	43,8	79	43,8
Conchalí	139.195	8065	5794,0	87	62,5	87	62,5
Curacaví	36.430	1486	4079,1	24	65,9	24	65,9
El Bosque	172.000	9107	5294,8	148	86,0	148	86,0
El Monte	40.014	1626	4063,6	20	50,0	20	50,0
Estación Central	206.792	8468	4094,9	136	65,8	136	65,8
Huechuraba	112.528	5255	4669,9	62	55,1	62	55,1
Independencia	142.065	8263	5816,4	65	45,8	65	45,8
Isla de Maipo	40.171	1762	4386,2	39	97,1	39	97,1
La Cisterna	100.434	4618	4598,0	75	74,7	74	73,7
La Florida	402.433	19151	4758,8	260	64,6	260	64,6
La Granja	122.557	8947	7300,3	96	78,3	95	77,5
La Pintana	189.335	13494	7127,0	126	66,5	125	66,0
La Reina	100.252	3316	3307,7	48	47,9	48	47,9
Lampa	126.898	4761	3751,8	60	47,3	60	47,3
Las Condes	330.759	9678	2926,0	158	47,8	158	47,8
Lo Barnechea	124.076	4922	3966,9	73	58,8	73	58,8
Lo Espejo	103.865	5825	5608,2	84	80,9	84	80,9
Lo Prado	104.403	6621	6341,8	116	111,1	116	111,1
Macul	134.635	6909	5131,7	73	54,2	73	54,2
Maipú	578.605	21565	3727,1	283	48,9	283	48,9
Maria Pinto	14.926	559	3745,1	12	80,4	12	80,4
Melipilla	141.612	5516	3895,2	98	69,2	97	68,5
Ñuñoa	250.192	8242	3294,3	130	52,0	129	51,6
Padre Hurtado	74.188	3085	4158,4	42	56,6	42	56,6
Paine	82.766	3178	3839,7	31	37,5	31	37,5
Pedro Aguirre Cerda	107.803	5821	5399,7	74	68,6	74	68,6
Peñaflor	101.058	3964	3922,5	43	42,5	43	42,5
Peñalolén	266.798	14773	5537,1	141	52,8	141	52,8
Pirque	30.433	1523	5004,4	41	134,7	41	134,7
Providencia	157.749	4917	3117,0	79	50,1	79	50,1
Pudahuel	253.139	13589	5368,2	233	92,0	233	92,0
Puente Alto	645.909	33437	5176,7	440	68,1	440	68,1
Quilicura	254.694	11573	4543,9	109	42,8	108	42,4
Quinta Normal	136.368	8205	6016,8	94	68,9	94	68,9
Recoleta	190.075	10720	5639,9	108	56,8	108	56,8
Renca	160.847	11868	7378,4	199	123,7	199	123,7
San Bernardo	334.836	15429	4607,9	187	55,8	187	55,8
San Joaquín	103.485	6669	6444,4	78	75,4	78	75,4
San José de Maipo	18.644	875	4693,2	13	69,7	13	69,7
San Miguel	133.059	7418	5575,0	126	94,7	125	93,9

San Pedro	11.953	332	2777,5	1	8,4	1	8,4
San Ramón	86.510	5710	6600,4	48	55,5	48	55,5
Santiago	503.147	21091	4191,8	297	59,0	297	59,0
Talagante	81.838	2516	3074,4	43	52,5	42	51,3
Tiltil	21.477	797	3710,9	6	27,9	6	27,9
Vitacura	96.774	2636	2723,9	60	62,0	60	62,0
Desconocido	-	11670	-	225	-	225	-
<b>Total</b>	<b>8.125.072</b>	<b>394.701</b>	<b>4857,8</b>	<b>5.341</b>	<b>65,7</b>	<b>5.333</b>	<b>65,6</b>

Datos provisorios al 07-02-2021

\*Se contabilizan todos los casos con información completa de comuna de residencia y semana epidemiológica de inicio de síntomas (o de notificación en casos asintomáticos). Datos faltantes se excluyen del análisis. Un caso de residencia en Las Condes no se visualiza en la tabla según fecha de inicio de síntomas ya que corresponde a la semana epidemiológica 8. Dado que en la mayoría de los casos los síntomas anteceden la confirmación diagnóstica, los casos presentados en semanas epidemiológicas anteriores pueden aumentar en base a fecha de inicio de síntomas. Los casos desconocidos son reportados en base a la región de notificación o de toma de muestra, y no necesariamente residen en ella.

Tasa de incidencia por 100.000 habitantes.

Fuente: Sistema de notificación EPIVIGILA, Dpto. de Epidemiología, DIPLAS-MINSAL.

Figura 24. Curva epidémica de casos COVID-19 según comuna de residencia, región Metropolitana, al 07 de febrero de 2021 (casos activos en azul oscuro).

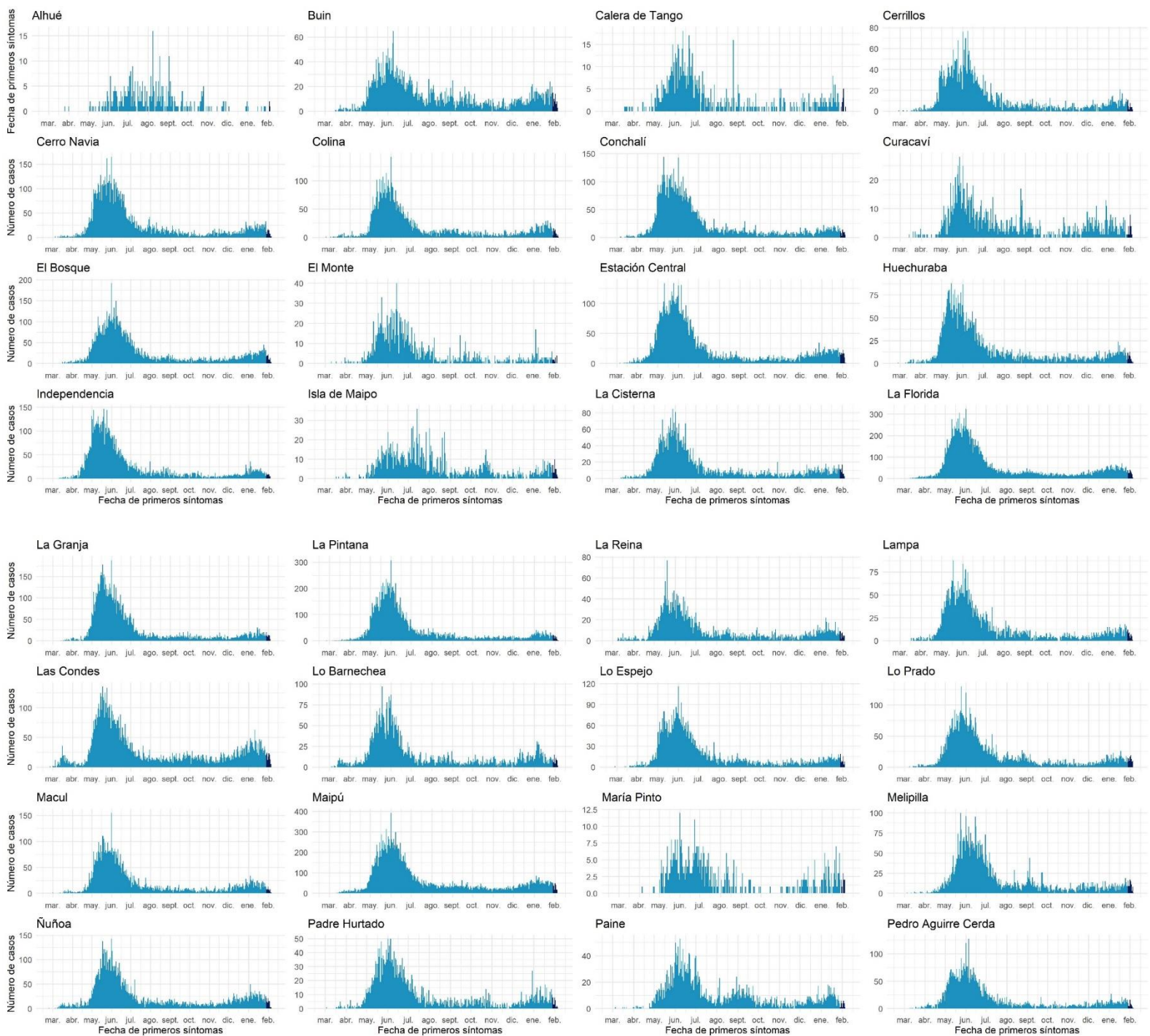

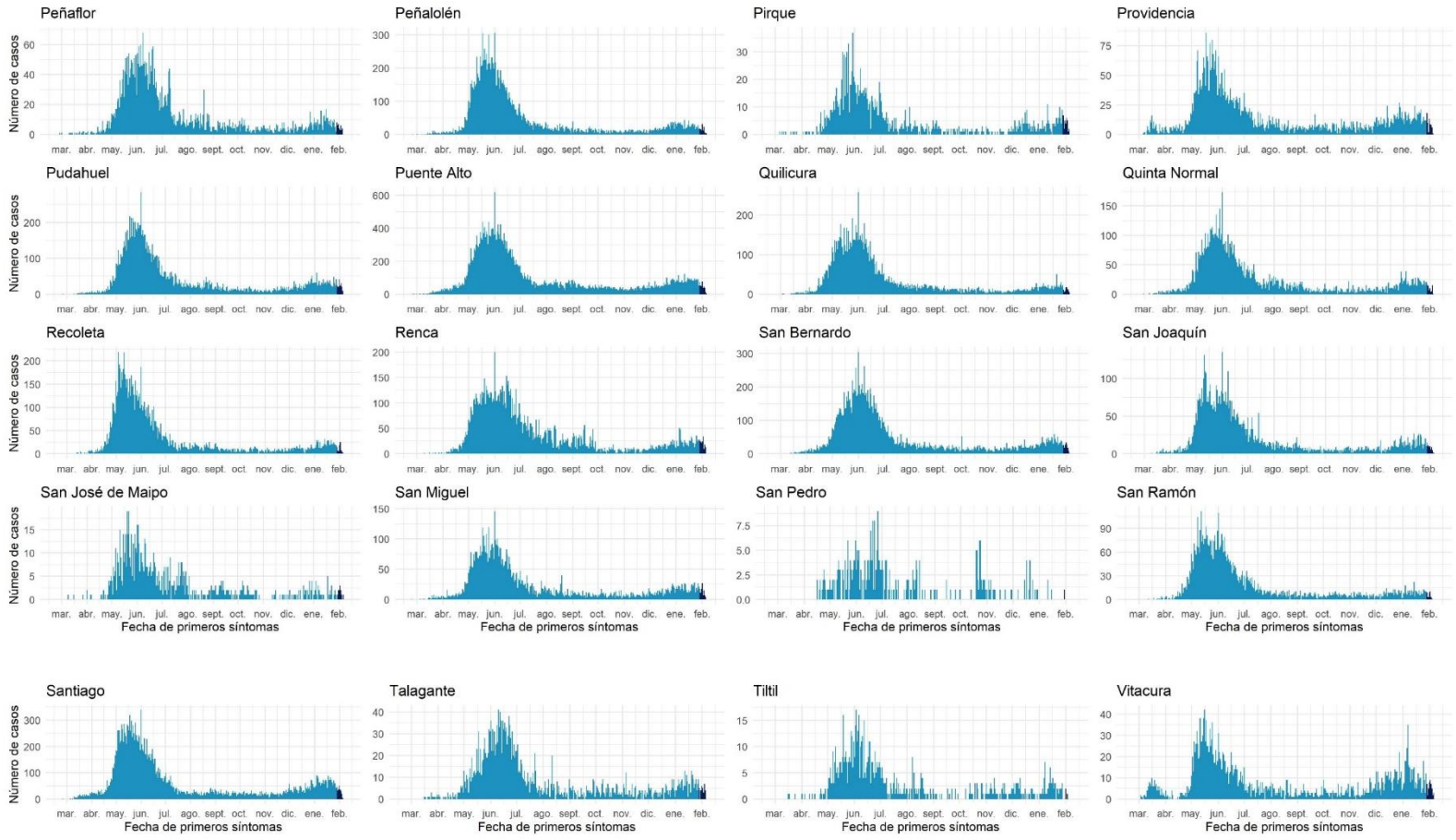

Datos provisionarios al 07-02-2021

Fuente: Sistema de notificación EPIVIGILA, Dpto. de Epidemiología, DIPLAS-MINSAL

## Libertador General Bernardo O'Higgins

Tabla 12. Tabla resumen de indicadores comunales y casos de COVID-19 según semana epidemiológica por fecha de inicio de síntomas, notificación o toma de muestra y comuna de residencia. Región Del Libertador General Bernardo O'Higgins, al 07 de febrero de 2021.

Comuna	Población	Número de Casos Confirmados	Tasa incidencia acumulada	Número de Casos Actuales	Tasa de Incidencia Actual	Número de Casos Activos	Tasa de Incidencia Activos
Chepica	15.925	397	2492,9	4	25,1	4	25,1
Chimbarongo	37.696	603	1599,6	41	108,8	41	108,8
Codegua	14.096	494	3504,5	3	21,3	3	21,3
Coinco	7.831	286	3652,2	10	127,7	8	102,2
Coltauco	21.263	794	3734,2	17	80,0	17	80,0
Doñihue	22.700	991	4365,6	38	167,4	38	167,4
Graneros	36.504	1235	3383,2	55	150,7	55	150,7
La Estrella	3.114	65	2087,3	5	160,6	5	160,6
Las Cabras	26.749	1005	3757,1	39	145,8	39	145,8
Litueche	6.765	164	2424,2	10	147,8	10	147,8
Lolol	7.289	136	1865,8	4	54,9	4	54,9
Machalí	59.913	1748	2917,6	42	70,1	41	68,4
Malloa	14.163	430	3036,1	25	176,5	25	176,5
Marchihue	7.632	184	2410,9	11	144,1	11	144,1
Mostazal	27.462	673	2450,7	29	105,6	29	105,6
Nancagua	19.141	361	1886,0	9	47,0	9	47,0
Navidad	6.904	99	1434,0	1	14,5	1	14,5
Olivar	14.624	560	3829,3	16	109,4	16	109,4
Palmilla	13.299	329	2473,9	14	105,3	14	105,3
Paredones	6.349	204	3213,1	5	78,8	5	78,8
Peralillo	11.848	252	2126,9	17	143,5	17	143,5
Peumo	14.952	570	3812,2	22	147,1	22	147,1
Pichidegua	20.743	907	4372,6	12	57,9	12	57,9
Pichilemu	17.882	266	1487,5	14	78,3	14	78,3
Placilla	9.164	214	2335,2	16	174,6	16	174,6
Pumanque	3.531	67	1897,5	5	141,6	5	141,6
Quinta de Tilcoco	13.877	329	2370,8	19	136,9	19	136,9
Rancagua	265.211	11337	4274,7	259	97,7	258	97,3
Rengo	63.710	2320	3641,5	109	171,1	108	169,5
Requínoa	30.371	931	3065,4	47	154,8	47	154,8
San Fernando	78.642	2311	2938,6	90	114,4	90	114,4
San Vicente	50.617	2091	4131,0	90	177,8	90	177,8
Santa Cruz	41.096	1227	2985,7	44	107,1	44	107,1
Desconocido	-	124	-	20	-	20	-
<b>Total</b>	<b>991.063</b>	<b>33704</b>	<b>3400,8</b>	<b>1142</b>	<b>115,2</b>	<b>1137</b>	<b>114,7</b>

Datos provisorios al 07-02-2021

\*Se contabilizan todos los casos con información completa de comuna de residencia y semana epidemiológica de inicio de síntomas (o de notificación en casos asintomáticos). Datos faltantes se excluyen del análisis. Dado que en la mayoría de los casos los síntomas anteceden la confirmación diagnóstica, los casos presentados en semanas epidemiológicas anteriores pueden aumentar en base a fecha de inicio de síntomas. Los casos desconocidos son reportados en base a la región de notificación o de toma de muestra, y no necesariamente residen en ella.

Tasa de incidencia por 100.000 habitantes.

Fuente: Sistema de notificación EPIVIGILA, Dpto. de Epidemiología, DIPLAS-MINSAL.

Figura 25. Curva epidémica de casos COVID-19 según comuna de residencia, región del Libertador General Bernardo O'Higgins, al 07 de febrero de 2021 (casos activos en azul oscuro).

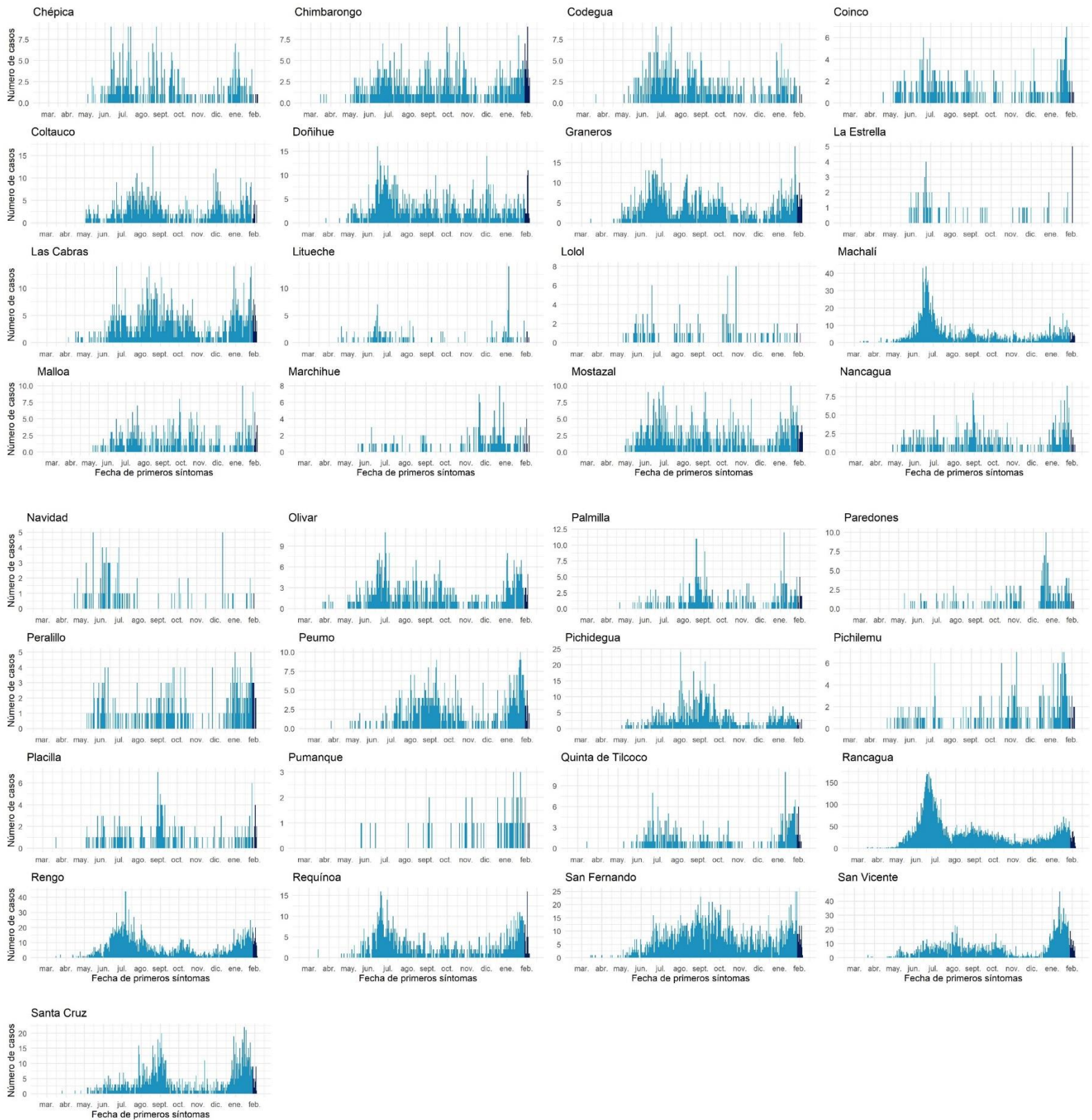

Datos provisorios al 07-02-2021

Fuente: Sistema de notificación EPIVIGILA, Dpto. de Epidemiología, DIPLAS-MINSAL.



## Maule

Tabla 13. Tabla resumen de indicadores comunales y casos de COVID-19 según semana epidemiológica por fecha de inicio de síntomas, notificación o toma de muestra y comuna de residencia. Región de Maule, al 07 de febrero de 2021.

Comuna	Población	Número de Casos Confirmados	Tasa incidencia acumulada	Número de Casos Actuales	Tasa de Incidencia Actual	Número de Casos Activos	Tasa de Incidencia Activos
Cauquenes	44.143	801	1814,6	28	63,4	28	63,4
Chanco	9.331	184	1971,9	4	42,9	4	42,9
Colbún	22.565	659	2920,5	32	141,8	32	141,8
Constitución	50.348	1373	2727,0	118	234,4	118	234,4
Curepto	9.426	268	2843,2	14	148,5	14	148,5
Curicó	163.626	7929	4845,8	290	177,2	290	177,2
Empedrado	4.206	162	3851,6	36	855,9	36	855,9
Hualañé	10.222	247	2416,4	13	127,2	13	127,2
Licantén	6.989	276	3949,1	28	400,6	28	400,6
Linares	101.073	2635	2607,0	186	184,0	186	184,0
Longaví	32.810	834	2541,9	41	125,0	41	125,0
Maule	60.000	2149	3581,7	95	158,3	95	158,3
Molina	49.800	1866	3747,0	74	148,6	74	148,6
Parral	44.544	1265	2839,9	94	211,0	94	211,0
Pelarco	9.083	244	2686,3	11	121,1	11	121,1
Pelluhue	8.092	205	2533,4	15	185,4	15	185,4
Pencahue	8.601	260	3022,9	41	476,7	41	476,7
Rauco	11.248	406	3609,5	11	97,8	11	97,8
Retiro	21.071	494	2344,5	15	71,2	15	71,2
Río Claro	14.753	420	2846,9	17	115,2	17	115,2
Romeral	16.170	786	4860,9	37	228,8	37	228,8
Sagrada Familia	19.469	522	2681,2	23	118,1	23	118,1
San Clemente	46.292	1795	3877,6	76	164,2	76	164,2
San Javier	49.451	1971	3985,8	81	163,8	81	163,8
San Rafael	9.959	417	4187,2	16	160,7	16	160,7
Talca	236.724	8747	3695,0	541	228,5	539	227,7
Teno	30.850	1145	3711,5	44	142,6	44	142,6
Vichuquén	4.381	186	4245,6	94	2145,6	94	2145,6
Villa Alegre	17.512	478	2729,6	22	125,6	22	125,6
Yerbas Buenas	19.200	544	2833,3	31	161,5	31	161,5
Desconocido	-	45	-	16	-	16	-
<b>Total</b>	<b>1.131.939</b>	<b>39313</b>	<b>3473,1</b>	<b>2144</b>	<b>189,4</b>	<b>2142</b>	<b>189,2</b>

Datos provisorios al 07-02-2021

\*Se contabilizan todos los casos con información completa de comuna de residencia y semana epidemiológica de inicio de síntomas (o de notificación en casos asintomáticos). Datos faltantes se excluyen del análisis. Dado que en la mayoría de los casos los síntomas anteceden la confirmación diagnóstica, los casos presentados en semanas epidemiológicas anteriores pueden aumentar en base a fecha de inicio de síntomas. Los casos desconocidos son reportados en base a la región de notificación o de toma de muestra, y no necesariamente residen en ella.

Tasa de incidencia por 100.000 habitantes.

Fuente: Sistema de notificación EPIVIGILA, Dpto. de Epidemiología, DIPLAS-MINSAL.

Figura 26. Curva epidémica de casos COVID-19 según comuna de residencia, región del Maule, al 07 de febrero de 2021 (casos activos en azul oscuro).

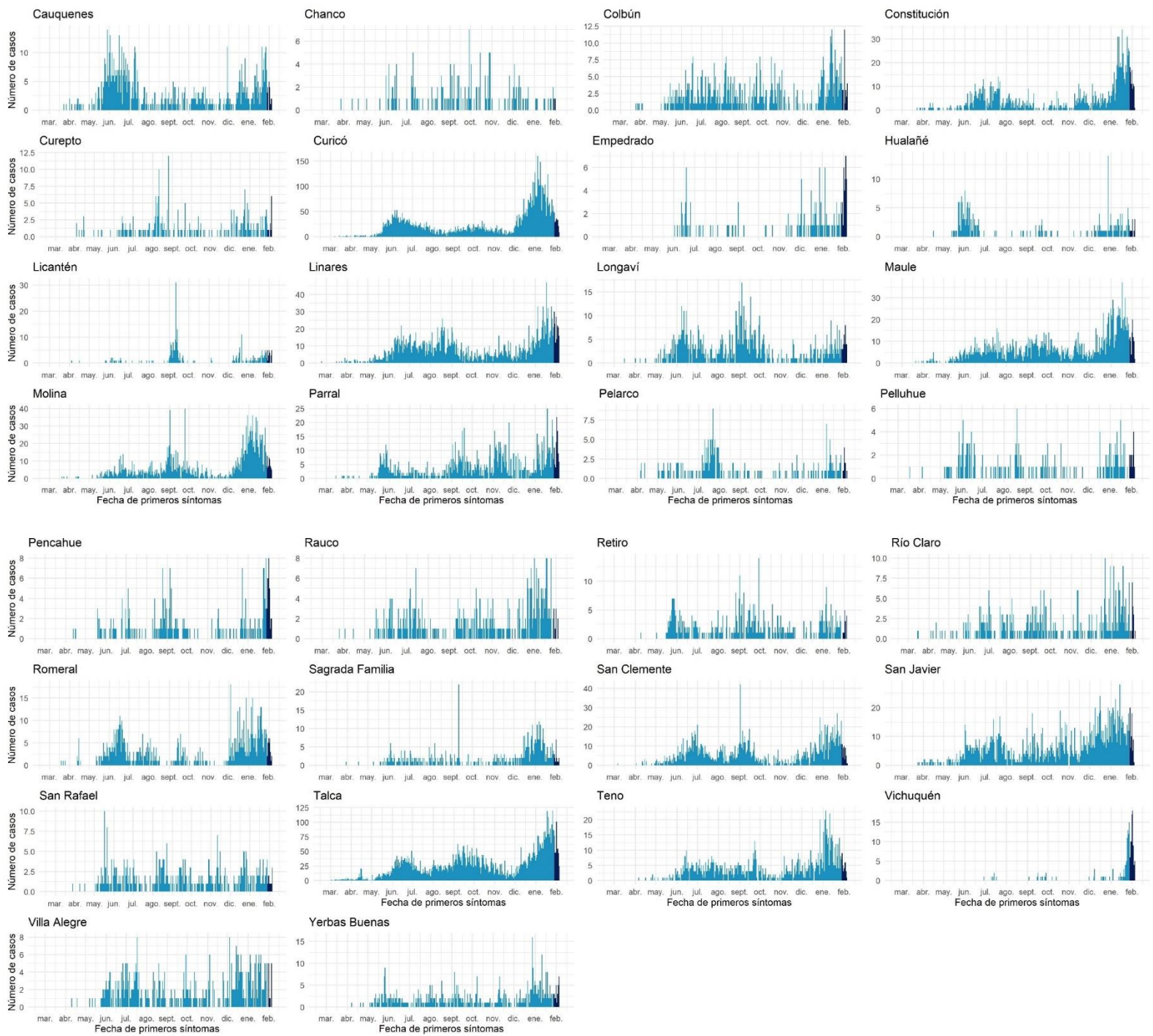

Datos provisionales al 07-02-2021

Fuente: Sistema de notificación EPIVIGILA, Dpto. de Epidemiología, DIPLAS-MINSAL.

## Ñuble

Tabla 14. Tabla resumen de indicadores comunales y casos de COVID-19 según semana epidemiológica por fecha de inicio de síntomas, notificación o toma de muestra y comuna de residencia. Región de Ñuble, al 07 de febrero de 2021.

Comuna	Población	Número de Casos Confirmados	Tasa incidencia acumulada	Número de Casos Actuales	Tasa de Incidencia Actual	Número de Casos Activos	Tasa de Incidencia Activos
Bulnes	22.607	1181	5224,0	55	243,3	55	243,3
Chillán	198.624	9584	4825,2	422	212,5	421	212,0
Chillán Viejo	33.827	1240	3665,7	68	201,0	68	201,0
Cobquecura	5.275	92	1744,1	1	19,0	1	19,0
Coelemu	16.845	377	2238,1	13	77,2	13	77,2
Coihueco	28.375	1001	3527,8	37	130,4	37	130,4
El Carmen	12.334	351	2845,8	11	89,2	11	89,2
Ninhue	5.414	206	3805,0	4	73,9	4	73,9
Ñiquén	11.567	276	2386,1	10	86,5	10	86,5
Pemuco	8.639	226	2616,0	2	23,2	2	23,2
Pinto	11.880	286	2407,4	15	126,3	15	126,3
Portezuelo	4.940	103	2085,0	12	242,9	12	242,9
Quillón	18.777	725	3861,1	19	101,2	19	101,2
Quirihue	12.192	466	3822,2	37	303,5	37	303,5
Ránquil	6.261	177	2827,0	6	95,8	6	95,8
San Carlos	56.252	1530	2719,9	103	183,1	103	183,1
San Fabián	4.654	84	1804,9	0	0,0	0	0,0
San Ignacio	16.624	450	2706,9	24	144,4	24	144,4
San Nicolás	12.172	407	3343,7	29	238,3	29	238,3
Treguaco	5.696	157	2756,3	19	333,6	19	333,6
Yungay	18.596	504	2710,3	35	188,2	35	188,2
Desconocido	-	20	-	7	-	7	-
<b>Total</b>	<b>511.551</b>	<b>19443</b>	<b>3800,8</b>	<b>929</b>	<b>181,6</b>	<b>928</b>	<b>181,4</b>

Datos provisorios al 07-02-2021

\*Se contabilizan todos los casos con información completa de comuna de residencia y semana epidemiológica de inicio de síntomas (o de notificación en casos asintomáticos). Datos faltantes se excluyen del análisis. Dado que en la mayoría de los casos los síntomas anteceden la confirmación diagnóstica, los casos presentados en semanas epidemiológicas anteriores pueden aumentar en base a fecha de inicio de síntomas. Los casos desconocidos son reportados en base a la región de notificación o de toma de muestra, y no necesariamente residen en ella.

Tasa de incidencia por 100.000 habitantes. Fuente: Sistema de notificación EPIVIGILA, Dpto. de Epidemiología, DIPLAS-MINSAL.

Figura 27. Curva epidémica de casos COVID-19 según comuna de residencia, región del Ñuble, al 07 de febrero de 2021 (casos activos en azul oscuro).



Datos provisorios al 07-02-2021  
Fuente: Sistema de notificación EPIVIGILA, Dpto. de Epidemiología, DIPLAS-MINSAL.

## Biobío

Tabla 15. Tabla resumen de indicadores comunales y casos de COVID-19 según semana epidemiológica por fecha de inicio de síntomas, notificación o toma de muestra y comuna de residencia. Región de Biobío, al 07 de febrero de 2021.

Comuna	Población	Número de Casos Confirmados	Tasa incidencia acumulada	Número de Casos Actuales	Tasa de Incidencia Actual	Número de Casos Activos	Tasa de Incidencia Activos
Alto Biobío	6.775	286	4221,4	7	103,3	7	103,3
Antuco	4.306	131	3042,3	5	116,1	5	116,1
Arauco	38.679	2417	6248,9	148	382,6	148	382,6
Cabrero	30.725	1001	3257,9	58	188,8	58	188,8
Cañete	37.003	1815	4905,0	73	197,3	73	197,3
Chiguayante	91.180	4191	4596,4	137	150,3	137	150,3
Concepción	238.092	10827	4547,4	260	109,2	260	109,2
Contulmo	6.330	176	2780,4	14	221,2	14	221,2
Coronel	125.829	7423	5899,3	314	249,5	314	249,5
Curanilahue	33.892	2237	6600,4	153	451,4	153	451,4
Florida	11.841	464	3918,6	26	219,6	26	219,6
Hualpén	97.273	4800	4934,6	191	196,4	191	196,4
Hualqui	26.201	1119	4270,8	48	183,2	48	183,2
Laja	23.873	882	3694,6	75	314,2	74	310,0
Lebu	27.100	891	3287,8	39	143,9	39	143,9
Los Álamos	22.524	1022	4537,4	69	306,3	69	306,3
Los Ángeles	218.515	6616	3027,7	290	132,7	290	132,7
Lota	45.750	3038	6640,4	128	279,8	128	279,8
Mulchén	31.041	964	3105,6	41	132,1	41	132,1
Nacimiento	27.944	972	3478,4	25	89,5	25	89,5
Negrete	10.429	505	4842,3	10	95,9	10	95,9
Penco	49.865	2596	5206,1	107	214,6	107	214,6
Quilaco	4.179	117	2799,7	1	23,9	1	23,9
Quilleco	10.032	222	2212,9	5	49,8	5	49,8
San Pedro de la Paz	145.906	6148	4213,7	242	165,9	241	165,2
San Rosendo	3.611	152	4209,4	8	221,5	8	221,5
Santa Bárbara	14.592	379	2597,3	19	130,2	19	130,2
Santa Juana	14.779	420	2841,9	16	108,3	16	108,3
Talcahuano	158.345	7769	4906,4	253	159,8	253	159,8
Tirúa	11.019	592	5372,5	10	90,8	10	90,8
Tome	58.729	2799	4766,0	127	216,2	127	216,2
Tucapel	15.205	353	2321,6	29	190,7	29	190,7
Yumbel	22.132	752	3397,8	10	45,2	10	45,2
Desconocido	-	238	-	13	-	13	-
<b>Total</b>	<b>1.663.696</b>	<b>74314</b>	<b>4466,8</b>	<b>2951</b>	<b>177,4</b>	<b>2949</b>	<b>177,3</b>

Datos provisorios al 07-02-2021

\*Se contabilizan todos los casos con información completa de comuna de residencia y semana epidemiológica de inicio de síntomas (o de notificación en casos asintomáticos). Datos faltantes se excluyen del análisis. Dado que en la mayoría de los casos los síntomas anteceden la confirmación diagnóstica, los casos presentados en semanas epidemiológicas anteriores pueden aumentar en base a fecha de inicio de síntomas. Los casos desconocidos son reportados en base a la región de notificación o de toma de muestra, y no necesariamente residen en ella.

Tasa de incidencia por 100.000 habitantes.

Fuente: Sistema de notificación EPIVIGILA, Dpto. de Epidemiología, DIPLAS-MINSAL.

Figura 28. Curva epidémica de casos COVID-19 según comuna de residencia, región del Biobío, al 07 de febrero de 2021 (casos activos en azul oscuro).

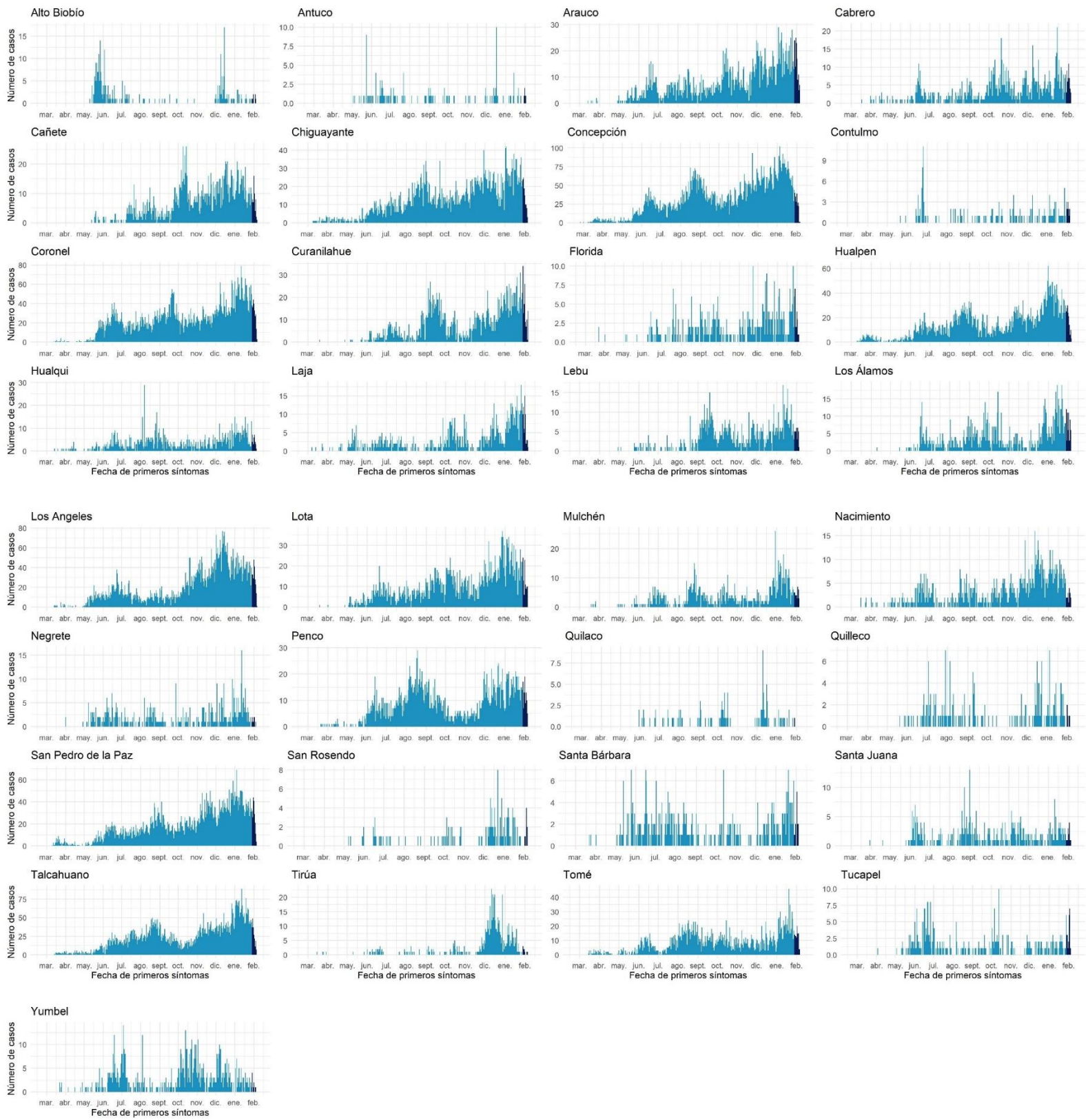

Datos provisionarios al 07-02-2021

Fuente: Sistema de notificación EPIVIGILA, Dpto. de Epidemiología, DIPLAS-MINSAL.

## Araucanía

Tabla 16. Tabla resumen de indicadores comunales y casos de COVID-19 según semana epidemiológica por fecha de inicio de síntomas, notificación o toma de muestra y comuna de residencia. Región de La Araucanía, al 07 de febrero de 2021.

Comuna	Población	Número de Casos Confirmados	Tasa incidencia acumulada	Número de Casos Actuales	Tasa de Incidencia Actual	Número de Casos Activos	Tasa de Incidencia Activos
Angol	56.058	2249	4011,9	48	85,6	48	85,6
Carahue	25.486	999	3919,8	33	129,5	33	129,5
Cholchol	12.341	523	4237,9	25	202,6	25	202,6
Collipulli	26.148	960	3671,4	89	340,4	89	340,4
Cunco	18.055	506	2802,5	20	110,8	20	110,8
Curacautín	18.178	381	2095,9	23	126,5	23	126,5
Curarrehue	7.802	206	2640,3	8	102,5	8	102,5
Ercilla	8.458	358	4232,7	15	177,3	15	177,3
Freire	25.446	764	3002,4	19	74,7	19	74,7
Galvarino	12.633	783	6198,1	17	134,6	17	134,6
Gorbea	15.148	473	3122,5	24	158,4	24	158,4
Lautaro	40.746	1620	3975,9	79	193,9	79	193,9
Loncoche	24.739	707	2857,8	64	258,7	64	258,7
Lonquimay	11.049	301	2724,2	1	9,1	1	9,1
Los Sauces	7.517	296	3937,7	18	239,5	18	239,5
Lumaco	10.050	424	4218,9	15	149,3	15	149,3
Melipeuco	6.265	128	2043,1	17	271,3	17	271,3
Nueva Imperial	33.777	1036	3067,2	57	168,8	57	168,8
Padre Las Casas	82.110	2962	3607,4	121	147,4	121	147,4
Perquenco	7.223	458	6340,9	9	124,6	9	124,6
Pitrufquén	26.096	608	2329,9	19	72,8	19	72,8
Pucón	29.782	965	3240,2	71	238,4	71	238,4
Purén	12.188	340	2789,6	30	246,1	30	246,1
Renaico	10.833	385	3554,0	5	46,2	5	46,2
Saavedra	12.793	614	4799,5	25	195,4	25	195,4
Temuco	302.931	11270	3720,3	425	140,3	423	139,6
Teodoro Schmidt	15.786	461	2920,3	19	120,4	19	120,4
Toltén	10.055	294	2923,9	8	79,6	8	79,6
Traiguén	19.314	543	2811,4	69	357,3	69	357,3
Victoria	35.467	1281	3611,8	89	250,9	89	250,9
Vilcún	30.766	921	2993,6	23	74,8	23	74,8
Villarrica	59.103	1743	2949,1	63	106,6	63	106,6
Desconocido	-	39	-	27	-	27	-
<b>Total</b>	<b>1.014.343</b>	<b>35598</b>	<b>3509,5</b>	<b>1575</b>	<b>155,3</b>	<b>1573</b>	<b>155,1</b>

Datos provisorios al 07-02-2021

\*Se contabilizan todos los casos con información completa de comuna de residencia y semana epidemiológica de inicio de síntomas (o de notificación en casos asintomáticos). Datos faltantes se excluyen del análisis. Dado que en la mayoría de los casos los síntomas anteceden la confirmación diagnóstica, los casos presentados en semanas epidemiológicas anteriores pueden aumentar en base a fecha de inicio de síntomas. Los casos desconocidos son reportados en base a la región de notificación o de toma de muestra, y no necesariamente residen en ella.

Tasa de incidencia por 100.000 habitantes.

Fuente: Sistema de notificación EPIVIGILA, Dpto. de Epidemiología, DIPLAS-MINSAL.

Figura 29. Curva epidémica de casos COVID-19 según comuna de residencia, región de la Araucanía, al 07 de febrero de 2021 (casos activos en azul oscuro).

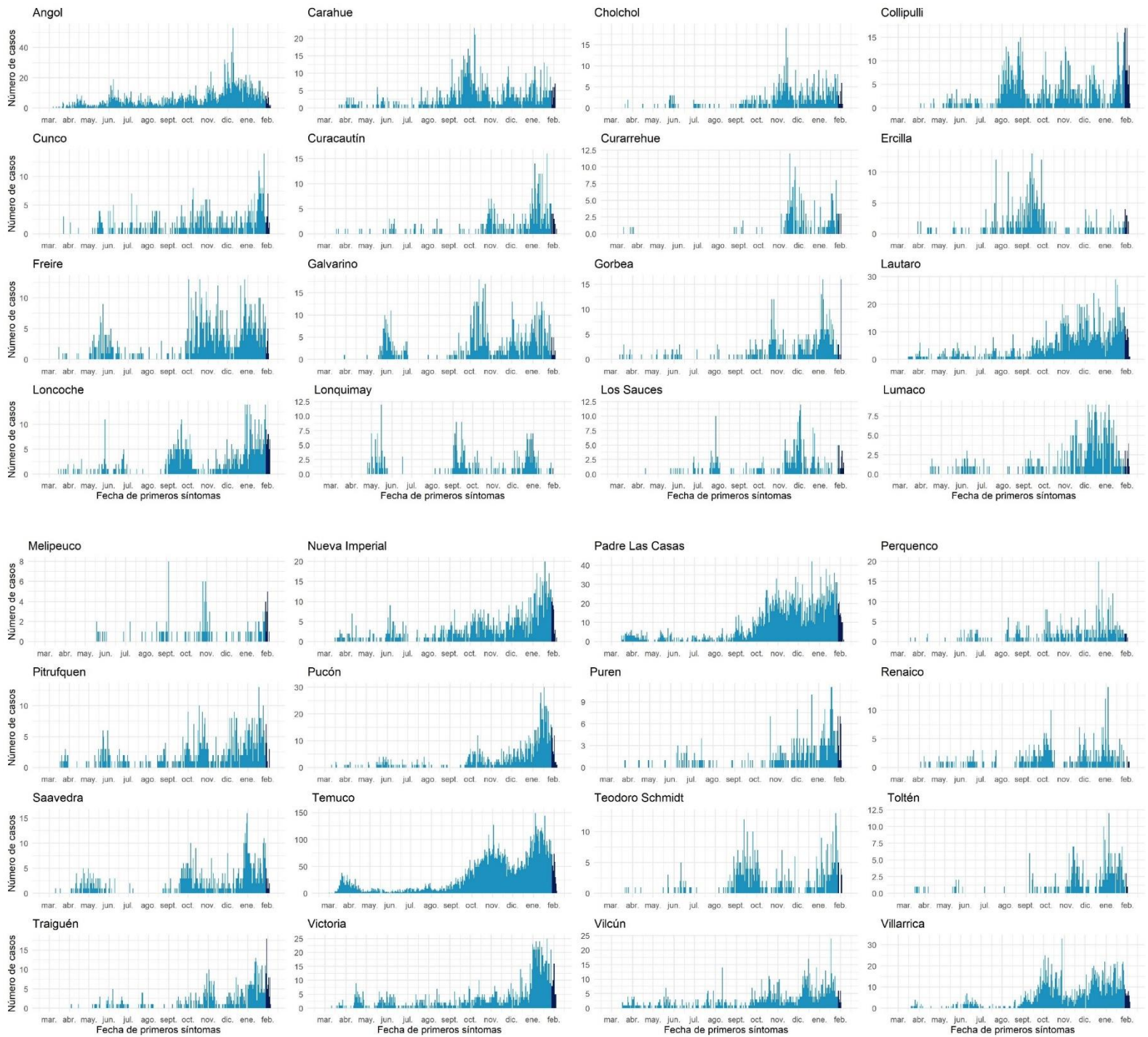

Datos provisionarios al 07-02-2021

Fuente: Sistema de notificación EPIVIGILA, Dpto. de Epidemiología, DIPLAS-MINSAL.



## Los Ríos

Tabla 17. Tabla resumen de indicadores comunales y casos de COVID-19 según semana epidemiológica por fecha de inicio de síntomas, notificación o toma de muestra y comuna de residencia. Región de Los Ríos, al 07 de febrero de 2021.

Comuna	Población	Número de Casos Confirmados	Tasa incidencia acumulada	Número de Casos Actuales	Tasa de Incidencia Actual	Número de Casos Activos	Tasa de Incidencia Activos
Corral	5.447	217	3983,8	15	275,4	15	275,4
Futrono	15.261	640	4193,7	55	360,4	55	360,4
La Unión	39.538	1961	4959,8	155	392,0	155	392,0
Lago Ranco	10.292	478	4644,4	35	340,1	35	340,1
Lanco	17.652	663	3755,9	47	266,3	47	266,3
Los Lagos	20.518	830	4045,2	81	394,8	81	394,8
Máfil	7.389	278	3762,3	22	297,7	22	297,7
Mariquina	23.250	574	2468,8	59	253,8	59	253,8
Paillaco	20.798	734	3529,2	35	168,3	35	168,3
Panguipulli	35.991	1029	2859,0	75	208,4	75	208,4
Río Bueno	32.925	1241	3769,2	88	267,3	88	267,3
Valdivia	176.774	8381	4741,1	467	264,2	467	264,2
Desconocido	-	-	23	-	4	-	4
<b>Total</b>	<b>405.835</b>	<b>17049</b>	<b>4201,0</b>	<b>1138</b>	<b>280,4</b>	<b>1138</b>	<b>280,4</b>

Datos provisorios al 07-02-2021

\*Se contabilizan todos los casos con información completa de comuna de residencia y semana epidemiológica de inicio de síntomas (o de notificación en casos asintomáticos). Datos faltantes se excluyen del análisis. Dado que en la mayoría de los casos los síntomas anteceden la confirmación diagnóstica, los casos presentados en semanas epidemiológicas anteriores pueden aumentar en base a fecha de inicio de síntomas. Los casos desconocidos son reportados en base a la región de notificación o de toma de muestra, y no necesariamente residen en ella.

Figura 30. Curva epidémica de casos COVID-19 según comuna de residencia, región de Los Ríos, al 07 de febrero de 2021 (casos activos en azul oscuro).

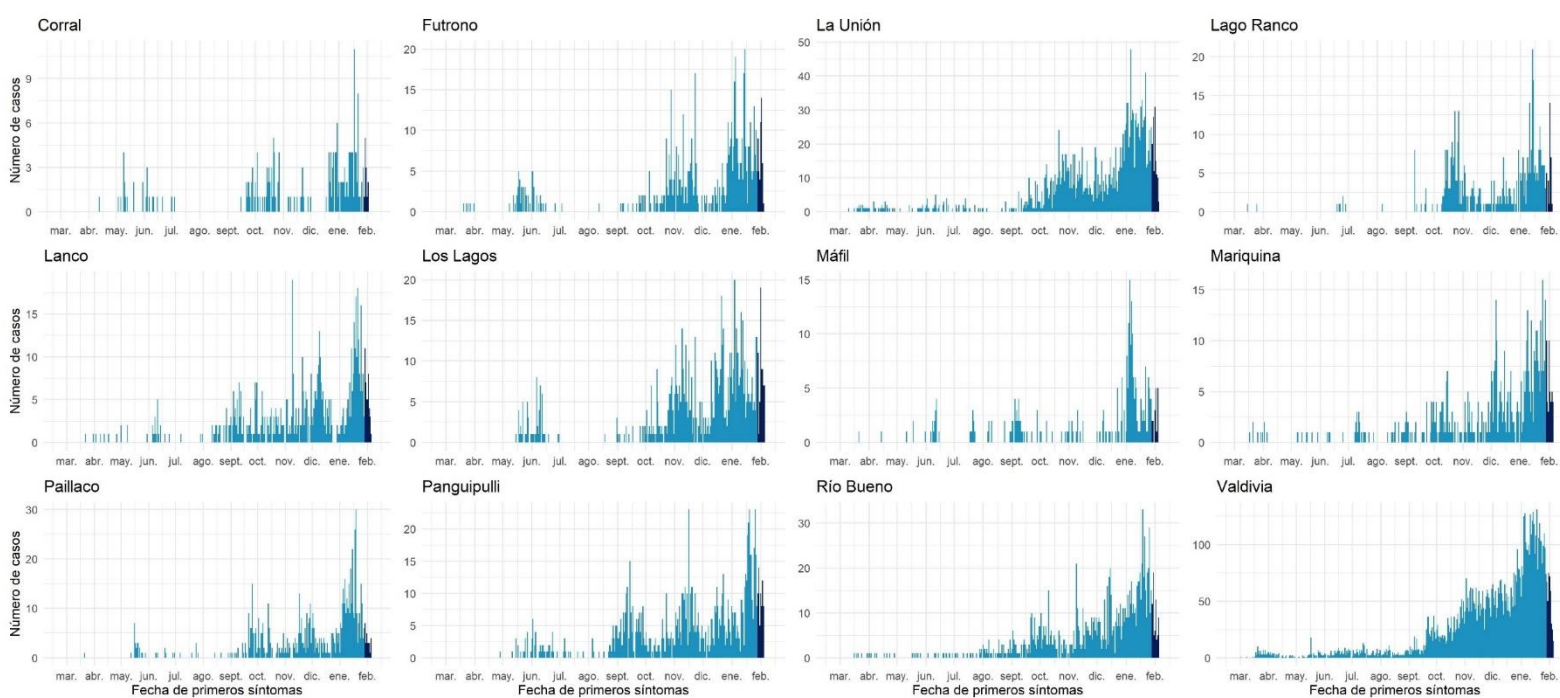

Datos provisorios al 07-02-2021

Fuente: Sistema de notificación EPIVIGILA, Dpto. de Epidemiología, DIPLAS-MINSAL.

## Los Lagos

Tabla 18. Tabla resumen de indicadores comunales y casos de COVID-19 según semana epidemiológica por fecha de inicio de síntomas, notificación o toma de muestra y comuna de residencia. Región de Los Lagos, al 07 de febrero de 2021.

Comuna	Población	Número de Casos Confirmados	Tasa incidencia acumulada	Número de Casos Actuales	Tasa de Incidencia Actual	Número de Casos Activos	Tasa de Incidencia Activos
Ancud	42.458	1831	4312,5	140	329,7	139	327,4
Calbuco	36.744	2903	7900,6	154	419,1	154	419,1
Castro	47.607	1826	3835,6	133	279,4	133	279,4
Chaitén	5.020	92	1832,7	8	159,4	8	159,4
Chonchi	16.013	968	6045,1	70	437,1	70	437,1
Cochamó	4.006	213	5317,0	17	424,4	17	424,4
Curaco de Vélez	4.066	179	4402,4	4	98,4	4	98,4
Dalcahue	15.069	876	5813,3	55	365,0	55	365,0
Fresia	12.656	851	6724,1	82	647,9	81	640,0
Frutillar	20.223	1262	6240,4	59	291,7	59	291,7
Futaleufú	2.806	15	534,6	0	0,0	0	0,0
Hualaihué	9.525	637	6687,7	35	367,5	35	367,5
Llanquihue	18.621	1270	6820,3	109	585,4	109	585,4
Los Muermos	17.817	1127	6325,4	78	437,8	77	432,2
Maullín	14.894	1622	10890,3	75	503,6	75	503,6
Osorno	173.410	8989	5183,7	570	328,7	569	328,1
Palena	1.827	64	3503,0	13	711,5	13	711,5
Puerto Montt	269.398	16746	6216,1	872	323,7	871	323,3
Puerto Octay	9.192	522	5678,9	17	184,9	17	184,9
Puerto Varas	48.620	2126	4372,7	151	310,6	151	310,6
Puqueldón	4.201	229	5451,1	7	166,6	7	166,6
Purranque	21.080	1234	5853,9	93	441,2	93	441,2
Puyehue	11.787	483	4097,7	34	288,5	34	288,5
Queilén	5.543	197	3554,0	8	144,3	8	144,3
Quellón	29.309	1664	5677,4	121	412,8	121	412,8
Quemchi	8.783	443	5043,8	46	523,7	46	523,7
Quinchao	8.298	441	5314,5	28	337,4	28	337,4
Río Negro	14.275	801	5611,2	49	343,3	49	343,3
San Juan de la Costa	7.639	608	7959,2	27	353,4	27	353,4
San Pablo	10.553	455	4311,6	31	293,8	31	293,8
Desconocido	-	137	-	13	-	13	-
<b>Total</b>	<b>891.440</b>	<b>50811</b>	<b>5699,9</b>	<b>3099</b>	<b>347,6</b>	<b>3094</b>	<b>347,1</b>

Datos provisorios al 07-02-2021

\*Se contabilizan todos los casos con información completa de comuna de residencia y semana epidemiológica de inicio de síntomas (o de notificación en casos asintomáticos). Datos faltantes se excluyen del análisis. Dado que en la mayoría de los casos los síntomas anteceden la confirmación diagnóstica, los casos presentados en semanas epidemiológicas anteriores pueden aumentar en base a fecha de inicio de síntomas. Los casos desconocidos son reportados en base a la región de notificación o de toma de muestra, y no necesariamente residen en ella.

Tasa de incidencia por 100.000 habitantes.

Fuente: Sistema de notificación EPIVIGILA, Dpto. de Epidemiología, DIPLAS-MINSAL.

Figura 31. Curva epidémica de casos COVID-19 según comuna de residencia, región de Los Lagos, al 07 de febrero de 2021 (casos activos en azul oscuro).

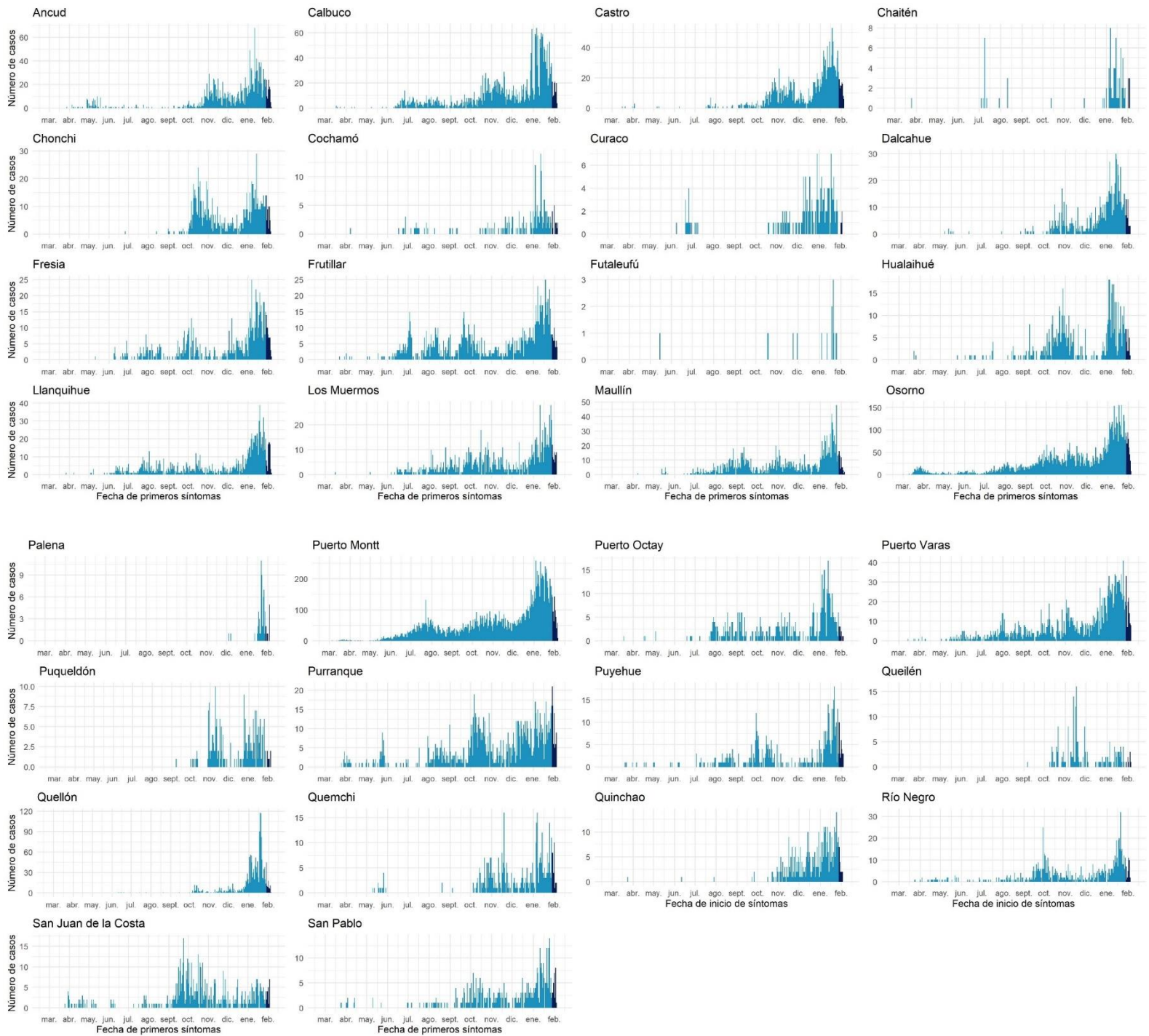

Datos provisorios al 07-02-2021

Fuente: Sistema de notificación EPIVIGILA, Dpto. de Epidemiología, DIPLAS-MINSAL.

## Aisén

Tabla 19. Tabla resumen de indicadores comunales y casos de COVID-19 según semana epidemiológica por fecha de inicio de síntomas, notificación o toma de muestra y comuna de residencia. Región de Aisén, al 07 de febrero de 2021.

Comuna	Población	Número de Casos Confirmados	Tasa incidencia acumulada	Número de Casos Actuales	Tasa de Incidencia Actual	Número de Casos Activos	Tasa de Incidencia Activos
Aisén	25.002	525	2099,8	10	40,0	10	40,0
Chile Chico	5.121	166	3241,6	16	312,4	16	312,4
Cisnes	5.828	142	2436,5	4	68,6	4	68,6
Cochrane	3.685	67	1818,2	0	0,0	0	0,0
Coyhaique	61.210	2194	3584,4	143	233,6	143	233,6
Guaitecas	1.599	16	1000,6	5	312,7	5	312,7
Lago Verde	920	4	434,8	2	217,4	2	217,4
O'Higgins	661	9	1361,6	0	0,0	0	0,0
Río Ibáñez	2.699	30	1111,5	2	74,1	2	74,1
Tortel	572	2	349,7	0	0,0	0	0,0
Desconocido		-	1	-	0	-	0
<b>Total</b>	<b>107.297</b>	<b>3156</b>	<b>2941,4</b>	<b>182</b>	<b>169,6</b>	<b>182</b>	<b>169,6</b>

Datos provisorios al 07-02-2021

\*Se contabilizan todos los casos con información completa de comuna de residencia y semana epidemiológica de inicio de síntomas (o de notificación en casos asintomáticos). Datos faltantes se excluyen del análisis. Dado que en la mayoría de los casos los síntomas anteceden la confirmación diagnóstica, los casos presentados en semanas epidemiológicas anteriores pueden aumentar en base a fecha de inicio de síntomas. Los casos desconocidos son reportados en base a la región de notificación o de toma de muestra, y no necesariamente residen en ella.

Tasa de incidencia por 100.000 habitantes.

Fuente: Sistema de notificación EPIVIGILA, Dpto. de Epidemiología, DIPLAS-MINSAL.

Figura 32. Curva epidémica de casos COVID-19 según comuna de residencia, región de Aisén, al 07 de febrero de 2021 (casos activos en azul oscuro).

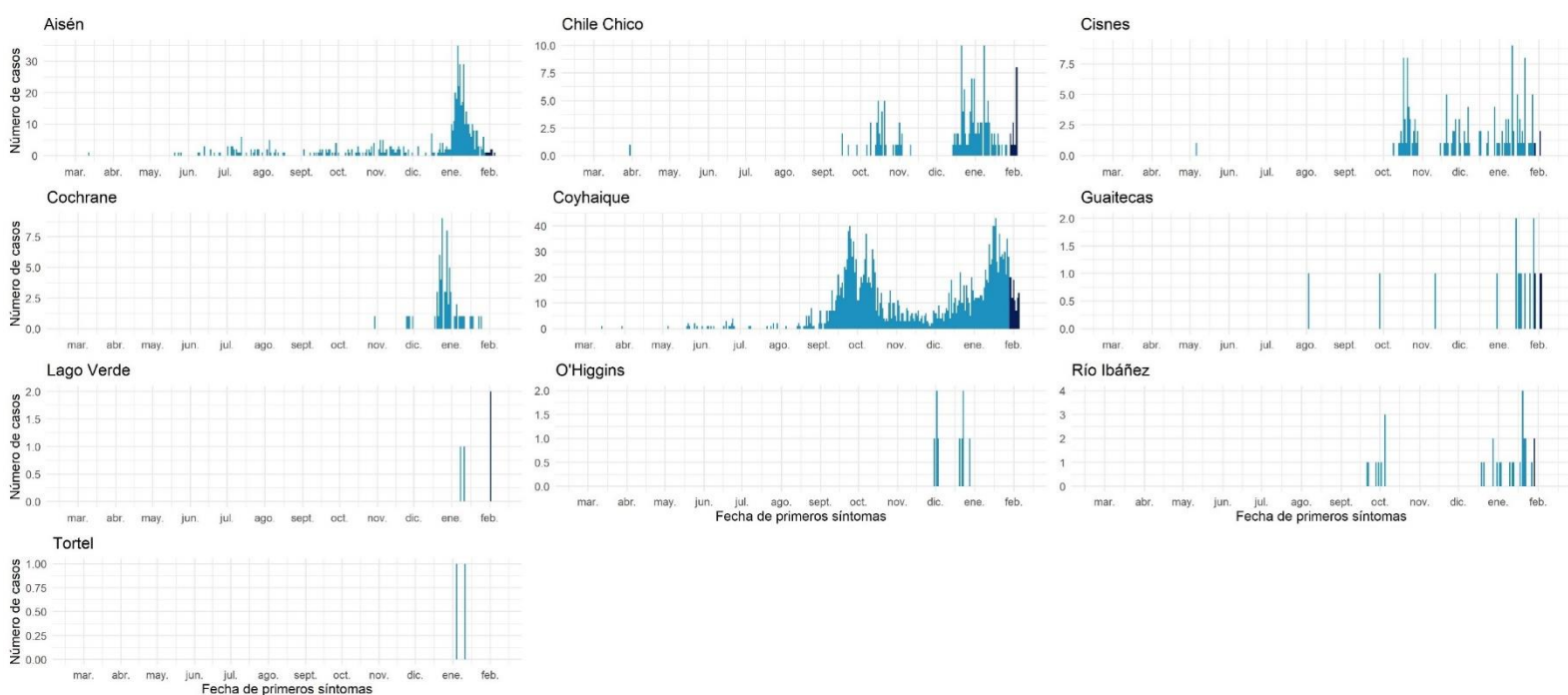

Datos provisorios al 07-02-2021

Fuente: Sistema de notificación EPIVIGILA, Dpto. de Epidemiología, DIPLAS-MINSAL.

## Magallanes y la Antártica Chilena

Tabla 20. Tabla resumen de indicadores comunales y casos de COVID-19 según semana epidemiológica por fecha de inicio de síntomas, notificación o toma de muestra y comuna de residencia. Región de Magallanes y la Antártica Chilena, al 07 de febrero de 2021.

Comuna	Población	Número de Casos Confirmados	Tasa incidencia acumulada	Número de Casos Actuales	Tasa de Incidencia Actual	Número de Casos Activos	Tasa de Incidencia Activos
Antártica	137	58	42335,8	0	0,0	0	0,0
Cabo de Hornos	1.983	308	15532,0	4	201,7	4	201,7
Laguna Blanca	264	9	3409,1	0	0,0	0	0,0
Natales	23.782	3641	15309,9	116	487,8	116	487,8
Porvenir	7.323	818	11170,3	22	300,4	22	300,4
Primavera	694	48	6916,4	2	288,2	2	288,2
Punta Arenas	141.984	17608	12401,4	473	333,1	472	332,4
Río Verde	211	7	3317,5	2	947,9	2	947,9
San Gregorio	681	51	7489,0	0	0,0	0	0,0
Timaukel	282	35	12411,3	0	0,0	0	0,0
Torres del Paine	1.021	13	1273,3	0	0,0	0	0,0
Desconocido	-	57	-	13	-	13	-
<b>Total</b>	<b>178.362</b>	<b>22653</b>	<b>12700,6</b>	<b>632</b>	<b>354,3</b>	<b>631</b>	<b>353,8</b>

Datos provisorios al 07-02-2021

\*Se contabilizan todos los casos con información completa de comuna de residencia y semana epidemiológica de inicio de síntomas (o de notificación en casos asintomáticos). Datos faltantes se excluyen del análisis. Dado que en la mayoría de los casos los síntomas anteceden la confirmación diagnóstica, los casos presentados en semanas epidemiológicas anteriores pueden aumentar en base a fecha de inicio de síntomas. Los casos desconocidos son reportados en base a la región de notificación o de toma de muestra, y no necesariamente residen en ella.

Tasa de incidencia por 100.000 habitantes.

Fuente: Sistema de notificación EPIVIGILA, Dpto. de Epidemiología, DIPLAS-MINSAL.

Figura 33. Curva epidémica de casos COVID-19 según comuna de residencia, región de Magallanes, al 07 de febrero de 2021 (casos activos en azul oscuro).

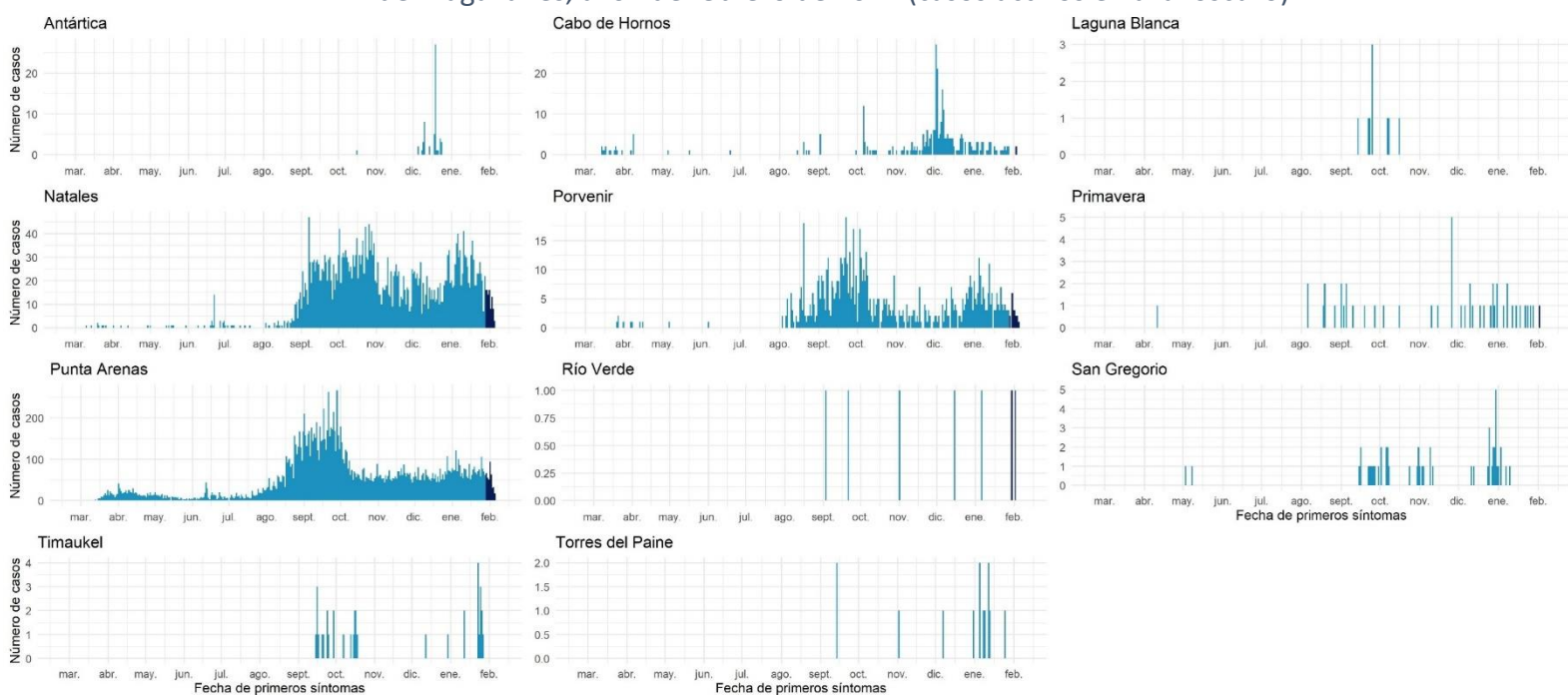

Datos provisorios al 07-02-2021

Fuente: Sistema de notificación EPIVIGILA, Dpto. de Epidemiología, DIPLAS-MINSAL.

## REFERENCIAS

- Paules, C. I., Marston, H. D., & Fauci, A. S. (2020). Coronavirus infections—more than just the common cold. *Jama*, 323(8), 707-708.
- OMS. (2020). WHO, situation report 1. Disponible en línea en [https://www.who.int/docs/default-source/coronaviruse/situation-reports/20200121-sitrep-1-2019-ncov.pdf?sfvrsn=20a99c10\\_4](https://www.who.int/docs/default-source/coronaviruse/situation-reports/20200121-sitrep-1-2019-ncov.pdf?sfvrsn=20a99c10_4)
- OMSb. (2020). Naming the coronavirus disease (COVID-19) and the virus that causes it. Disponible en línea en [https://www.who.int/emergencies/diseases/novel-coronavirus-2019/technical-guidance/naming-the-coronavirus-disease-\(covid-2019\)-and-the-virus-that-causes-it](https://www.who.int/emergencies/diseases/novel-coronavirus-2019/technical-guidance/naming-the-coronavirus-disease-(covid-2019)-and-the-virus-that-causes-it)
- OMSc. (2020). WHO, situation report – 11. Disponible en línea en [https://www.who.int/docs/default-source/coronaviruse/situation-reports/20200131-sitrep-11-ncov.pdf?sfvrsn=de7c0f7\\_4](https://www.who.int/docs/default-source/coronaviruse/situation-reports/20200131-sitrep-11-ncov.pdf?sfvrsn=de7c0f7_4)
- OMSd. (2020). WHO, situation report – 51. Disponible en línea en [https://www.who.int/docs/default-source/coronaviruse/situation-reports/20200311-sitrep-51-covid-19.pdf?sfvrsn=1ba62e57\\_10](https://www.who.int/docs/default-source/coronaviruse/situation-reports/20200311-sitrep-51-covid-19.pdf?sfvrsn=1ba62e57_10)
- OMSe. (2020). Coronavirus disease (COVID-19) Pandemic. Disponible en línea en <https://www.who.int/emergencies/diseases/novel-coronavirus-2019>
- Corey, G. (1995). *Serie Vigilancia 1: Vigilancia Epidemiológica*. Centro Panamericano de Ecología Humana y Salud. Metepec, México.
- García Pérez, C., & Alfonso Aguilar, P. (2013). Vigilancia epidemiológica en salud. *Revista Archivo Médico de Camagüey*, 17(6), 121-128.

## ANEXOS

### Calendario epidemiológico

- Semana 9: 23 al 29 de febrero 2020.
- Semana 10: 1 al 7 de marzo.
- Semana 11: 8 al 14 de marzo.
- Semana 12: 15 al 21 de marzo.
- Semana 13: 22 al 28 de marzo.
- Semana 14: 29 de marzo al 4 de abril.
- Semana 15: 5 al 11 de abril.
- Semana 16: 12 al 18 de abril.
- Semana 17: 19 al 25 de abril.
- Semana 18: 26 de abril al 2 de mayo.
- Semana 19: 3 al 9 de mayo.
- Semana 20: 10 al 16 de mayo.
- Semana 21: 17 al 23 de mayo.
- Semana 22: 24 al 30 de mayo.
- Semana 23: 31 de mayo al 6 de junio.
- Semana 24: 7 al 13 de junio.
- Semana 25: 14 al 20 de junio.
- Semana 26: 21 al 27 de junio.
- Semana 27: 28 de junio al 4 de julio.
- Semana 28: 5 al 11 de julio.
- Semana 29: 12 al 18 de julio.
- Semana 30: 19 al 25 de julio.
- Semana 31: 26 de julio al 1 de agosto.
- Semana 32: 2 al 8 de agosto.
- Semana 33: 9 al 15 de agosto.
- Semana 34: 16 al 22 de agosto.
- Semana 35: 23 al 29 de agosto.
- Semana 36: 30 de agosto al 5 de septiembre.
- Semana 37: 6 al 12 de septiembre.
- Semana 38: 13 al 19 de septiembre.
- Semana 39: 20 al 26 de septiembre.
- Semana 40: 27 de septiembre al 3 de octubre.
- Semana 41: 4 al 10 de octubre.
- Semana 42: 11 al 17 de octubre.
- Semana 43: 18 al 24 de octubre.

- Semana 44: 25 al 31 de octubre.
- Semana 45: 1 al 7 de noviembre.
- Semana 46: 8 al 14 de noviembre.
- Semana 47: 15 al 21 de noviembre.
- Semana 48: 22 al 28 de noviembre.
- Semana 49: 29 de noviembre al 5 de diciembre.
- Semana 50: 6 al 12 de diciembre.
- Semana 51: 13 al 19 de diciembre.
- Semana 52: 20 al 26 de diciembre.
- Semana 53: 27 de diciembre 2020 al 2 de enero 2021.
- Semana 1: 3 al 9 de enero.
- Semana 2: 10 al 16 de enero.
- Semana 3: 17 al 23 de enero.
- Semana 4: 24 al 30 de enero.
- Semana 5: 31 de enero al 6 de febrero.
- Semana 6: 7 al 13 de febrero.
- Semana 7: 14 al 20 de febrero.



**Datos asociados a figuras.**

Tabla 21. Datos asociados a Figura 11.

Signos / Síntoma	Hospitalizados		Sin Hospitalización	
	N°	%	N°	%
Tos	39.610	57,7	353.868	45,3
Fiebre	29.259	42,6	373.085	47,8
Mialgia	29.148	42,4	217.926	27,9
Disnea	25.569	37,2	59.679	7,6
Cefalea	24.275	35,3	415.194	53,2
Odinofagia	12.163	17,7	238.870	30,6
Dolor torácico	7.245	10,5	50.590	6,5
Taquipnea	7.212	10,5	4.781	0,6
Otros	7.000	10,2	83.161	10,7
Diarrea	6.030	8,8	75.203	9,6
Dolor abdominal	4.753	6,9	43.881	5,6
Anosmia*	4.001	5,8	132.707	17
Ageusia*	3.536	5,1	104.592	13,4
Postración	1.338	1,9	2.983	0,4
Cianosis	1.106	1,6	424	0,1

Tabla 22. Datos asociados a Figura 12.

Comorbilidades	Hospitalizados		Sin Hospitalización	
	N°	%	N°	%
Hipertensión Arterial	26.724	38,9	81.808	10,5
Diabetes	16.546	24,1	40.199	5,1
Otra	10.415	15,2	47.494	6,1
Obesidad	4.782	7	19.108	2,4
Enfermedad Pulmonar Crónica	3.418	5	4.283	0,5
Enfermedad Renal Crónica	3.154	4,6	3.187	0,4
Cardiopatía Crónica	2.789	4,1	3.797	0,5
Enfermedad Cardiovascular	2.785	4,1	4.473	0,6
Asma	2.462	3,6	22.038	2,8
Enfermedad Neurológica Crónica	1.682	2,4	2.243	0,3
Inmunocomprometido	1.649	2,4	2.936	0,4
Enfermedad Hepática Crónica	743	1,1	536	0,1