

INFORME EPIDEMIOLÓGICO N° 71
ENFERMEDAD POR SARS-CoV-2
(COVID-19)
CHILE 23-11-2020

Departamento de Epidemiología



Contenido

RESUMEN	4
OBJETIVO DEL REPORTE	5
ANTECEDENTES	5
SARS-CoV-2 y COVID-19	5
Vigilancia Epidemiológica.....	5
MÉTODO	6
Fuentes de información	6
Conceptos clave	7
FLUJO DE LA VIGILANCIA DE CASOS COVID-19 SEGÚN DEFINICIONES VIGENTES	9
SITUACIÓN EPIDEMIOLÓGICA	10
PARTE 1: SITUACIÓN NACIONAL SEGÚN REGIÓN DE OCURRENCIA O NOTIFICACIÓN	10
PARTE 2: SITUACIÓN NACIONAL SEGÚN REGIÓN DE RESIDENCIA.....	27
Arica y Parinacota.....	29
Tarapacá.....	31
Antofagasta	33
Atacama	35
Coquimbo	37
Valparaíso.....	39
Metropolitana	43
Libertador General Bernardo O’Higgins	49
Maule	53
Ñuble.....	56
Biobío.....	59
Araucanía	63
Los Ríos	66
Los Lagos	68
Aisén	71
Magallanes y la Antártica Chilena.....	73
Casos sin residencia conocida	75
REFERENCIAS	76
ANEXOS	77
Calendario epidemiológico	77
Datos asociados a figuras.....	79

NOTAS ACLARATORIAS

Los casos totales (con confirmación de laboratorio y probables) reportados por semana epidemiológica (ver anexo), se presentan en este informe en base a la fecha de inicio de síntomas (para casos sintomáticos), fecha de notificación (para casos asintomáticos) o fecha de toma de muestra (para casos aún no notificados con resultado de laboratorio positivo para SARS CoV-2).

En los próximos reportes podrían existir variaciones en el número de casos en las semanas epidemiológicas previas debido al tiempo que transcurre entre el inicio del cuadro clínico o notificación y la confirmación diagnóstica, o a la rectificación de algún antecedente clínico o comuna de residencia producto de la investigación epidemiológica.

La fecha de inicio de síntomas es la variable utilizada para la construcción de las curvas epidémicas en un brote o epidemia.

Este informe presenta el análisis de la situación nacional general en base a región de notificación (ocurrencia) o de toma de muestra (primera parte) y a la situación regional en base a comuna de residencia (segunda parte).

Los datos con los cuales se elaboraron las figuras relacionadas a signos y síntomas, y comorbilidades se encuentran en anexos. El resto de la información con la que se construyó los gráficos, además de las series de casos semanales por comuna y el recuento total de fallecidos por comuna de residencia se encuentra disponible para descarga en el sitio del Ministerio de Ciencias <https://github.com/MinCiencia/Datos-COVID19/tree/master/output>

Se presenta en la primera parte (Tabla 1) el número total de fallecidos debido a COVID-19 con y sin confirmación de laboratorio (U07.1 y U07.2, respectivamente) por región de residencia, según el reporte del Departamento de Estadísticas e Información en Salud (DEIS) del Ministerio de Salud, independiente de su estado de notificación o clasificación en la plataforma EPIVIGILA. En la segunda parte y para efectos del cálculo de casos activos, se consideran los casos fallecidos debido a COVID-19 con y sin confirmación de laboratorio por región y comuna de residencia, que han sido debidamente notificados de acuerdo con la normativa vigente como casos confirmados o probables en la plataforma EPIVIGILA.

RESUMEN

- En Chile, hasta el 22 de noviembre han ocurrido 615.938 casos de COVID-19 (542.080 con confirmación de laboratorio y 73.858 probables, sin confirmación de laboratorio), con una tasa de 3165,4 por 100.000 habitantes. Esta tasa es la incidencia acumulada, es decir, el total de casos diagnosticados (confirmados y probables) desde el 3 de marzo 2020, fecha del primer caso, hasta la fecha de emisión de este informe. No representa la tasa de incidencia actual, ni la cifra de personas aún en etapa de generar posibles contagios.
- Las mayores tasas de incidencia acumulada por 100.000 habitantes, según casos confirmados por laboratorio se encuentran en la Región de Magallanes (8500,7), Región Metropolitana (4198,0) y Región de Arica y Parinacota (4164,5).
- De los casos notificados confirmados y probables en EPIVIGILA, la mediana de edad es de 38 años, donde el 6,55% correspondieron a menores de 15 años, el 24,40% a personas de 15-29 años, el 29,48% a personas de 30-44 años, el 28,61% a personas de 45-64 años, mientras que el 10,95% restante a adultos de 65 y más años.

OBJETIVO DEL REPORTE

Este informe entrega información actualizada sobre la situación epidemiológica de COVID-19 en Chile, en base a datos disponibles hasta el 22 de noviembre de 2020 a las 06:00 h. La información se entrega a nivel país, regional y según comuna de residencia.

ANTECEDENTES

SARS-CoV-2 y COVID-19

COVID-19 es una enfermedad causada por el virus SARS-CoV-2, que pertenece a la familia de los Coronavirus. En las últimas décadas se han generado otros dos brotes por Coronavirus, SARS-CoV y MERS-CoV, en los años 2002 y 2012 respectivamente (Paules & cols., 2020).

El 31 de diciembre de 2019, la Organización Mundial de Salud (OMS) en China informó sobre casos de neumonía de etiología desconocida detectados en la ciudad de Wuhan, ubicada en la provincia de Hubei. Posteriormente se identificó que los casos de esta enfermedad estaban asociados a la exposición a un mercado de alimentos en la ciudad de Wuhan y el virus responsable fue identificado el 7 de enero de 2020 (OMS, 2020). El 11 de febrero de 2020 la OMS nombró oficialmente al virus SARS-CoV-2 y a la enfermedad que causa COVID-19, por sus siglas en inglés (Coronavirus disease) (OMSb, 2020). El 30 de enero 2020, OMS (2020c) declara que el brote de COVID-19 constituye una Emergencia de Salud Pública de importancia Internacional (ESPII) y el 11 de marzo 2020 se declara pandemia global, dada la alta propagación del virus a nivel mundial (OMSd, 2020).

Con fecha 22 de noviembre de 2020, a nivel internacional se han reportado un total de 57.882.183 casos confirmados y 1.377.395 fallecimientos por COVID-19 ([OMSe](#), 2020).

Vigilancia Epidemiológica

La vigilancia epidemiológica es el proceso sistemático de recolección de datos sobre alguna enfermedad específica, su análisis y posterior interpretación que permite informar la toma de decisiones para la planificación, implementación y evaluación de medidas orientadas a proteger la salud poblacional (Corey, 1995). En nivel individual la vigilancia epidemiológica permite la detección precoz y gestión oportuna de casos de personas que requieren de servicios de salud, a la vez que a nivel colectivo permite establecer un diagnóstico del estado de salud de la población en su conjunto y así tomar medidas de prevención y control de enfermedades a nivel poblacional (García Pérez & cols., 2013).

Jurídicamente, en Chile la vigilancia de enfermedades transmisibles se fundamenta en el Código Sanitario, aprobado por el D.F.L. N° 725, de 1968 del Ministerio de Salud y en el Decreto 7 del 12 de marzo del 2019 del Ministerio de Salud sobre notificación de enfermedades transmisibles de declaración obligatoria y su vigilancia. De acuerdo a éste, la enfermedad por COVID-19 es de

notificación obligatoria por ser una enfermedad inusitada o imprevista y de origen infeccioso, por lo que todo caso sospechoso debe ser notificado de manera inmediata por el médico tratante.

MÉTODO

El presente informe es un análisis de tipo descriptivo de los casos totales de COVID-19 en Chile, **(confirmados y probables de COVID-19, CIE 10: U07.1 y U07.2)** Se basa en fuentes de información complementarias y se organiza en dos partes:

1. Parte 1: Situación nacional y regional de casos confirmados, probables y fallecidos según región de ocurrencia (notificación) o de toma de muestra.
2. Parte 2: Situación regional y comunal de casos confirmados según región y comuna de residencia.

Según base de datos disponible se presentan indicadores descriptivos por tiempo, lugar y persona.

Para el análisis descriptivo temporal se utiliza los casos por semana epidemiológica (SE) según fecha de inicio de síntomas (para casos sintomáticos confirmados y probables), de notificación (para casos asintomáticos confirmados) o de toma de muestra (para casos no notificados). Se calculan tasas de incidencia por 100.000 habitantes (habs.) a nivel nacional, regional y por comuna de residencia utilizando la actualización de proyecciones de población del Instituto Nacional de Estadísticas (INE) 2020, en base al Censo 2017.

Este informe captura y procesa información en cumplimiento de la ley N° 20.584 que “Regula los derechos y deberes que tienen las personas en relación con acciones vinculadas a su atención en salud”, el DFL N.º 1/2005 del MINSAL y la ley N°19.628 sobre datos sensibles.

Todas las cifras aquí señaladas se basan en los datos disponibles al momento de la confección de este documento, los cuales se actualizarán en informes futuros.

Fuentes de información

- Resultado de muestras de laboratorio hasta las 08:00 h. del 22 de noviembre de 2020.
- Sistema de vigilancia epidemiológica EPIVIGILA del Departamento de Epidemiología del Ministerio de Salud de Chile (MINSAL) hasta las 06:00 h. del 22 de noviembre de 2020.
- Investigación epidemiológica realizada por las unidades de Epidemiología de las Secretarías Regionales Ministeriales (SEREMI) de Salud del país.
- Registro de estadísticas vitales del Registro Civil e Identificación.
- Registro de defunciones del Departamento de Estadísticas e Información en Salud (DEIS) del MINSAL hasta el 21 de noviembre de 2020.

- Base de datos de la unidad de gestión de camas críticas (UGCC) de la División de Gestión de Redes Asistenciales (DIGERA) del MINSAL.
- Proyección de población del Instituto Nacional de Estadísticas (INE) 2020 en base a Censo 2017.

Conceptos clave

- **Caso sospechoso:** persona que cumple los criterios de definición de caso sospechoso según cuadro clínico (Ordinario B51-2137 del 11 de junio del 2020).
- **Caso probable:** persona que cumple los criterios de definición de caso sospechoso con una muestra “indeterminada” a SARS-CoV-2 o bien personas en contacto estrecho con un caso confirmado que desarrollan al menos un síntoma compatible con COVID-19. Para efectos epidemiológicos y de este informe, los casos probables se considerarán casos confirmados y por ende serán contabilizados dentro de los casos totales. Si un caso probable se realiza una prueba confirmatoria y el resultado es positivo, se cuenta como caso confirmado. Si el resultado es negativo, se sigue contando como caso probable (no se descarta, ver diagrama de flujo 1).
- **Caso confirmado:** persona notificada que cumple los criterios de definición de caso sospechoso o probable con un test de RT-PCR positivo para SARS-CoV-2, o bien persona no notificada con un registro de resultado de RT-PCR positivo a SARS-CoV-2.
- **Caso notificado:** persona que cumple los criterios de definición de caso sospechoso, probable o confirmado y está registrada en la plataforma EPIVIGILA.
- **Caso no notificado:** persona que tiene un resultado de RT-PCR positivo para SARS-CoV-2 pero que no está registrada en la plataforma EPIVIGILA.
- **Casos secundarios:** casos confirmados por COVID-19 con antecedentes de contacto con otro caso confirmado y sin antecedentes de viaje.
- **Casos importados:** casos confirmados que tienen antecedentes de haber viajado a un lugar con transmisión del virus en un período de tiempo compatible con el período de incubación de COVID-19 (14 días) y son indicativos de adquisición de la infección fuera del territorio nacional.
- **Caso sin nexos:** casos confirmados que además de no tener antecedentes de viaje, tampoco tiene antecedentes de haber estado en contacto con otra persona confirmada con enfermedad de COVID-19.
- **Casos en investigación:** casos confirmados en los cuales no se ha obtenido información referente a estas categorías (secundarios, importados, sin nexos), y ante cada uno de ellos, la autoridad sanitaria se encuentra en proceso de investigación epidemiológica para intentar completar los registros.
- **Fecha de inicio de síntomas:** día, mes y año en que el caso indica haber iniciado la manifestación clínica de la enfermedad.
- **Fecha de notificación:** día, mes y año en que el médico tratante realizó el registro del caso en el sistema disponible.

- **Fecha de toma de muestra:** día, mes y año en que se obtuvo una muestra del caso para su análisis por laboratorio.
- **Región de notificación (ocurrencia):** corresponde a la región donde el caso fue atendido y notificado.
- **Región y comuna de residencia:** región y comuna de residencia de un caso.
- **Región de toma de muestra:** región donde se obtuvo una muestra del caso para su análisis por laboratorio.
- **Casos con región o comuna de residencia desconocida:** corresponden a los casos en que no se registró la región de vivienda habitual en la notificación o en los registros de laboratorio o bien son casos con domicilio en el extranjero.
- **Casos actuales:** casos de COVID-19 confirmados o probables cuya fecha de inicio de síntomas, de notificación o de toma de muestra es menor o igual a 11 días a la fecha del reporte actual (considera casos vivos y fallecidos).
- **Casos activos:** casos de COVID-19 confirmados o probables cuya fecha de inicio de síntomas, de notificación o de toma de muestra es menor o igual a 11 días a la fecha del reporte actual (casos vivos).
- **Semana epidemiológica (SE):** Consenso internacional sobre el periodo de tiempo estándar para agrupar los padecimientos o eventos epidemiológicos con el propósito de vigilancia epidemiológica. Las SE comienzan en domingo y terminan en sábado, y pueden consultarse en Anexos.
- **Casos fallecidos:** fallecidos en territorio nacional debido a COVID-19 con y sin confirmación de laboratorio (U07.1 y U07.2, respectivamente) informados por el Departamento de Estadísticas e Información en Salud (DEIS) del MINSAL, independiente de su estado de notificación o clasificación la plataforma EPIVIGILA.
- **Tasa de mortalidad:** proporción de personas con COVID-19 que fallecen con respecto al total de la población. Se expresa amplificada a 100.000 habitantes. Considera muertes debido a Covid-19 con y sin confirmación de laboratorio informadas por el Departamento de Estadísticas e Información en Salud (DEIS) del MINSAL, independiente de su estado de notificación o clasificación en la plataforma EPIVIGILA.
- **Tasa de letalidad:** proporción de personas con COVID-19, que fallecen en relación con el total de personas que han contraído la enfermedad. Se expresa como porcentaje. Considera muertes debido a Covid-19 con y sin confirmación de laboratorio informadas por el Departamento de Estadísticas e Información en Salud (DEIS) del MINSAL, independiente de su estado de notificación o clasificación en la plataforma EPIVIGILA.
- **Hospitalización:** corresponde a las personas con COVID-19, que se hospitalizan con respecto al total de casos notificados (confirmados y probables). Se expresa como porcentaje. También puede expresarse como tasa cuando se calcula respecto al total de la población, amplificada a 100.000 habitantes.
- **Búsqueda activa de casos:** Estrategia de vigilancia epidemiológica basada en la búsqueda dirigida y proactiva de potenciales casos en la comunidad.

FLUJO DE LA VIGILANCIA DE CASOS COVID-19 SEGÚN DEFINICIONES VIGENTES

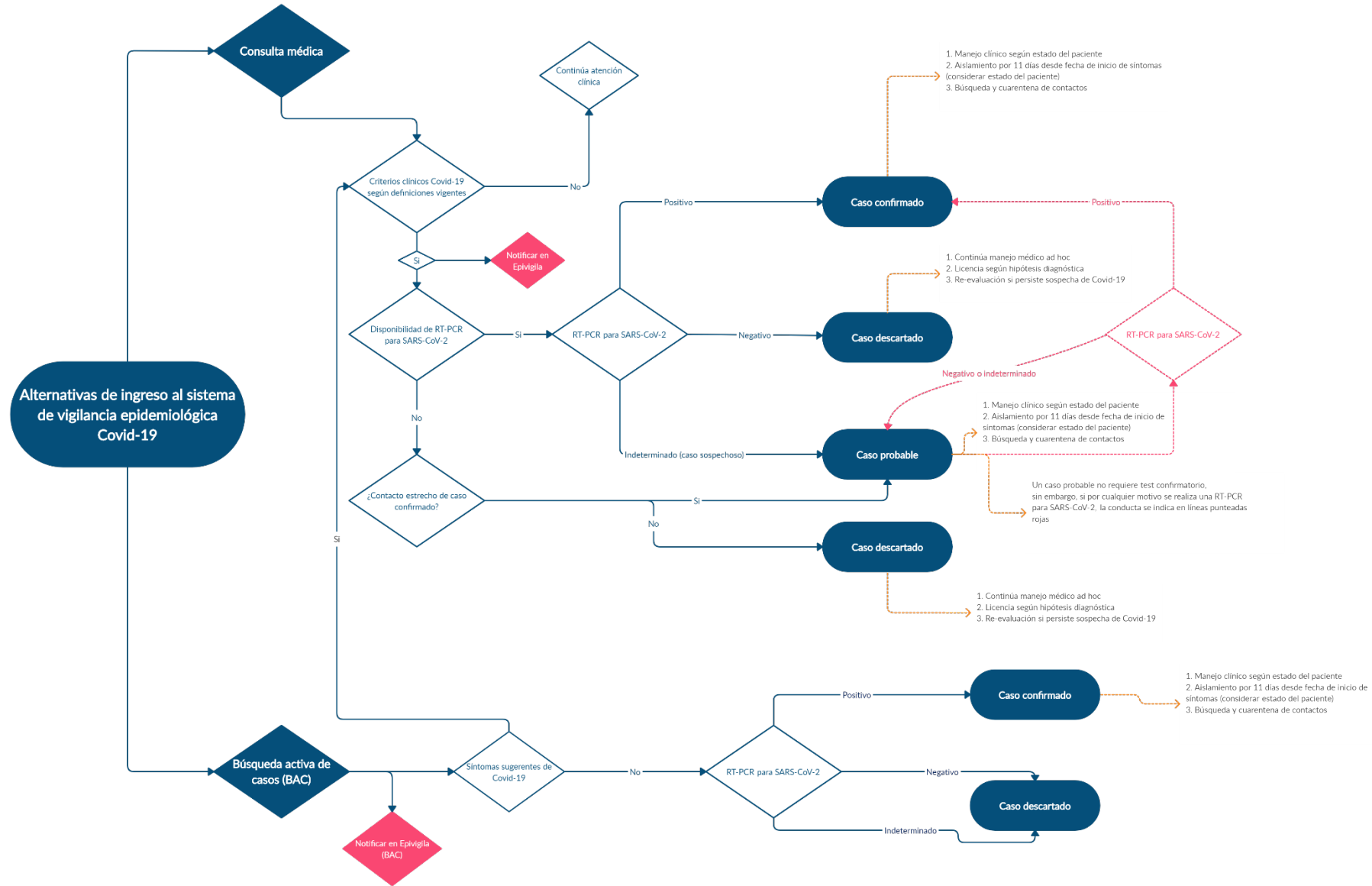

SITUACIÓN EPIDEMIOLÓGICA

PARTE 1: SITUACIÓN NACIONAL SEGÚN REGIÓN DE OCURRENCIA O NOTIFICACIÓN

La Figura 1 presenta la curva de casos de COVID-19 (confirmados y probables) por laboratorio según día. Al 22 de noviembre se registra un total de 615.938 casos acumulados (confirmados y probables) y 1.440 casos nuevos en las últimas 24 horas, de los cuales 903 corresponden a casos sintomáticos, 505 asintomáticos y 32 casos confirmados no notificados. El total de casos probables acumulados es de 73.858 y el total de casos confirmados no notificados con PCR (+) para SARS-CoV-2 es de 15.161.

Figura 1. Número de casos nuevos confirmados (incluye probables) y acumulados de COVID-19 según fecha de confirmación por laboratorio. Chile, al 22 de noviembre de 2020 (barras=casos nuevos; línea=casos acumulados).

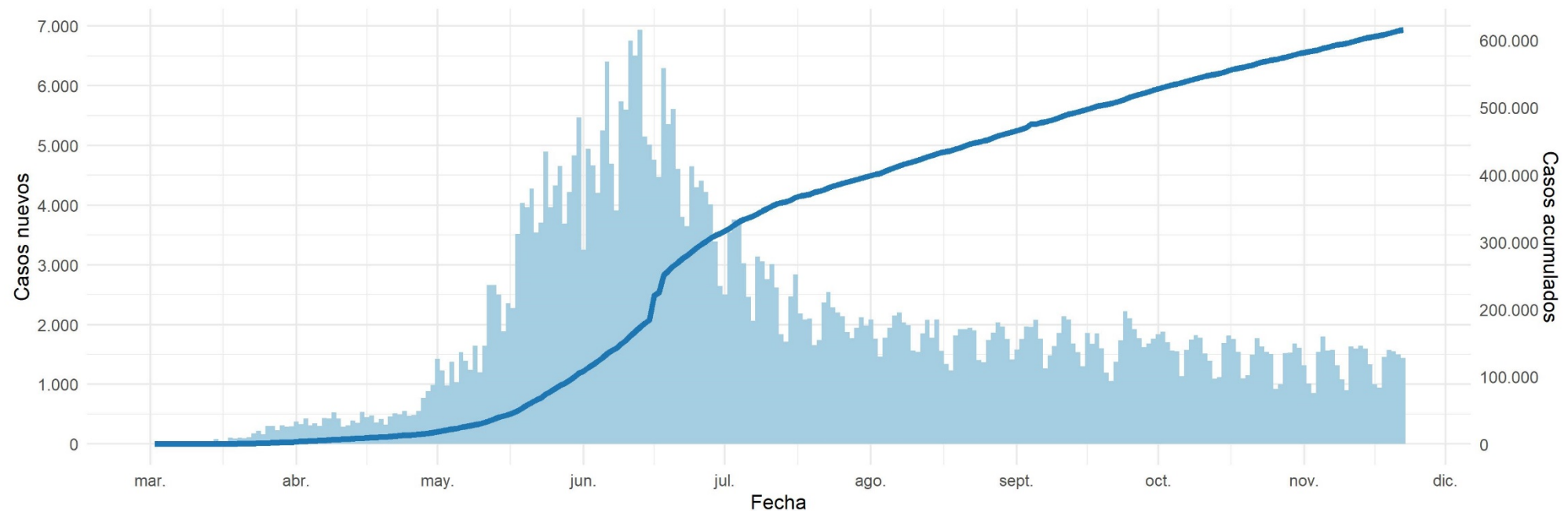

Datos provisionales al 22-11-2020

La serie de datos corresponde al Producto 62 descargable desde <https://github.com/MinCiencia/Datos-COVID19/tree/master/output/producto62>

Fuente: Ministerio de Salud

Figura 2 y 3: curva epidémica de casos COVID-19 (confirmados y probables) desde el primer caso reportado a la fecha de este reporte, según fecha de inicio de síntomas (2A) y notificación (2B). Panel 2C muestra la carga observada de casos confirmados, junto a casos imputados y estimados a nivel nacional (Figura 2). La figura 3 muestra las curvas epidémicas de casos COVID-19 (confirmados y probables) a nivel regional.

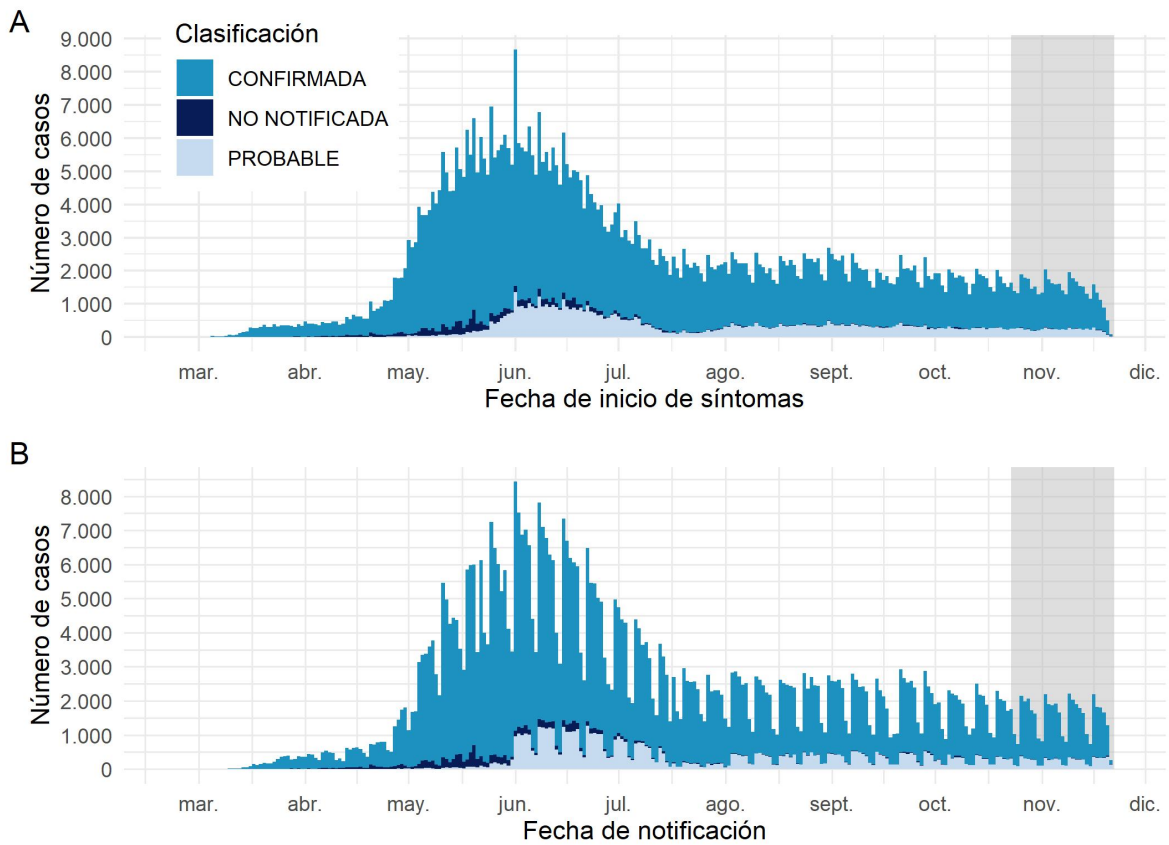

Datos provisorios al 22-11-2020

Los casos con fecha de inicio de síntomas, toma de muestra y notificación dentro del área gris se encuentran en proceso de reporte. La serie de datos corresponde al Producto 59 y 60 descargable desde <https://github.com/MinCiencia/Datos-COVID19/tree/master/output/producto59> y <https://github.com/MinCiencia/Datos-COVID19/tree/master/output/producto60>
Fuente: Sistema de notificación EPIVIGILA, Dpto. de Epidemiología, DIPLAS-MINSAL.

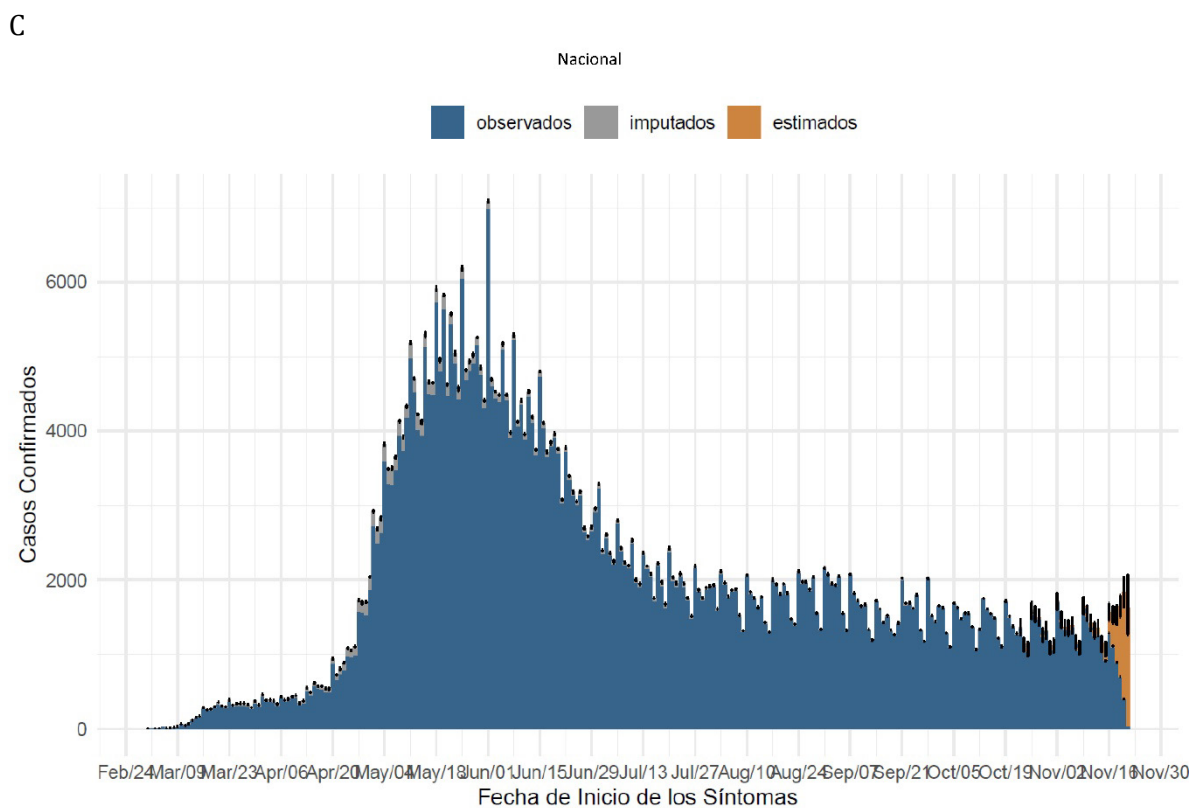

Datos provisorios al 22-11-2020

Detalles metodológicos en <https://www.icovidchile.cl/>

Fuente: Sistema de notificación EPIVIGILA, Dpto. de Epidemiología, DIPLAS-MINSAL.

Figura 3. Casos de COVID-19 (confirmados y probables) por fecha de inicio de síntomas o toma de muestra según región. Chile, al 22 de noviembre de 2020.

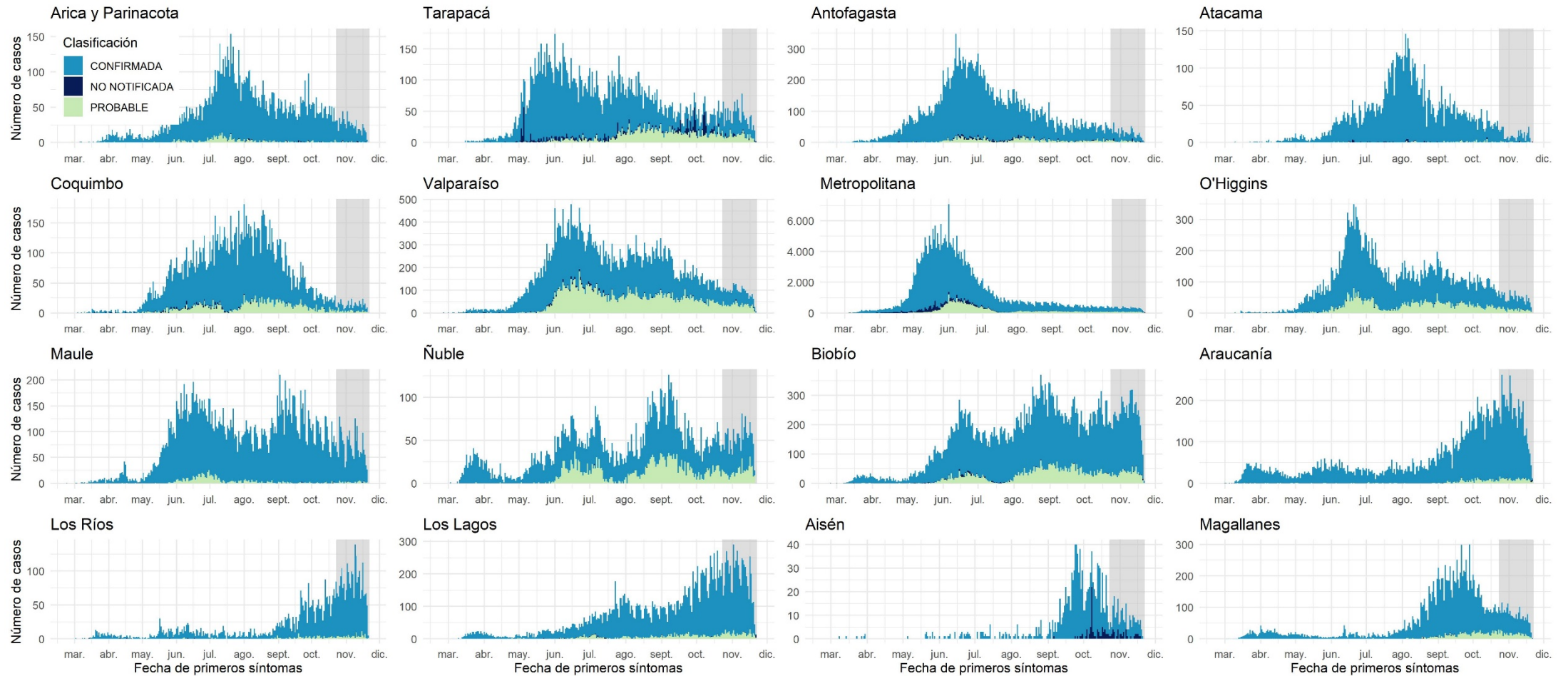

Datos provisionales al 22-11-2020

Los casos con fecha de inicio de síntomas, toma de muestra y notificación dentro del área gris se encuentran en proceso de reporte.

Fuente: Sistema de notificación EPIVIGILA, Dpto. de Epidemiología, DIPLAS-MINSAL.

Figura 4. Casos de COVID-19 confirmados y estimados a nivel nacional y regional.
Chile, al 22 de noviembre de 2020.

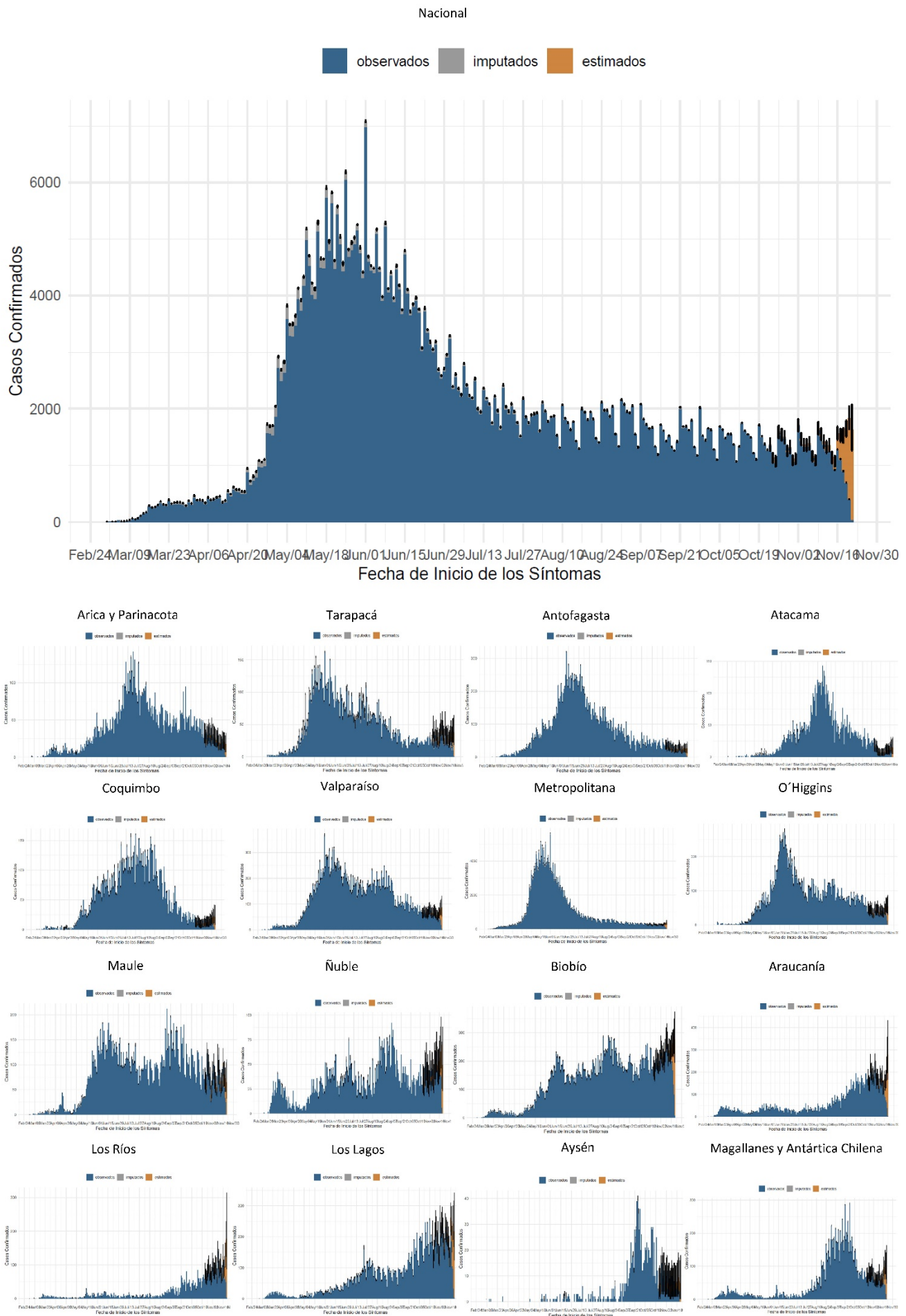

Datos provisionales al 22-11-2020

Detalles metodológicos en <https://www.icovidchile.cl/>

Fuente: Sistema de notificación EPIVIGILA, Dpto. de Epidemiología, DIPLAS-MINSAL

Figura 5. Número efectivo reproductivo diario a nivel nacional y regional, calculado sobre la base de los últimos 7 días. Chile, al 22 de noviembre de 2020.

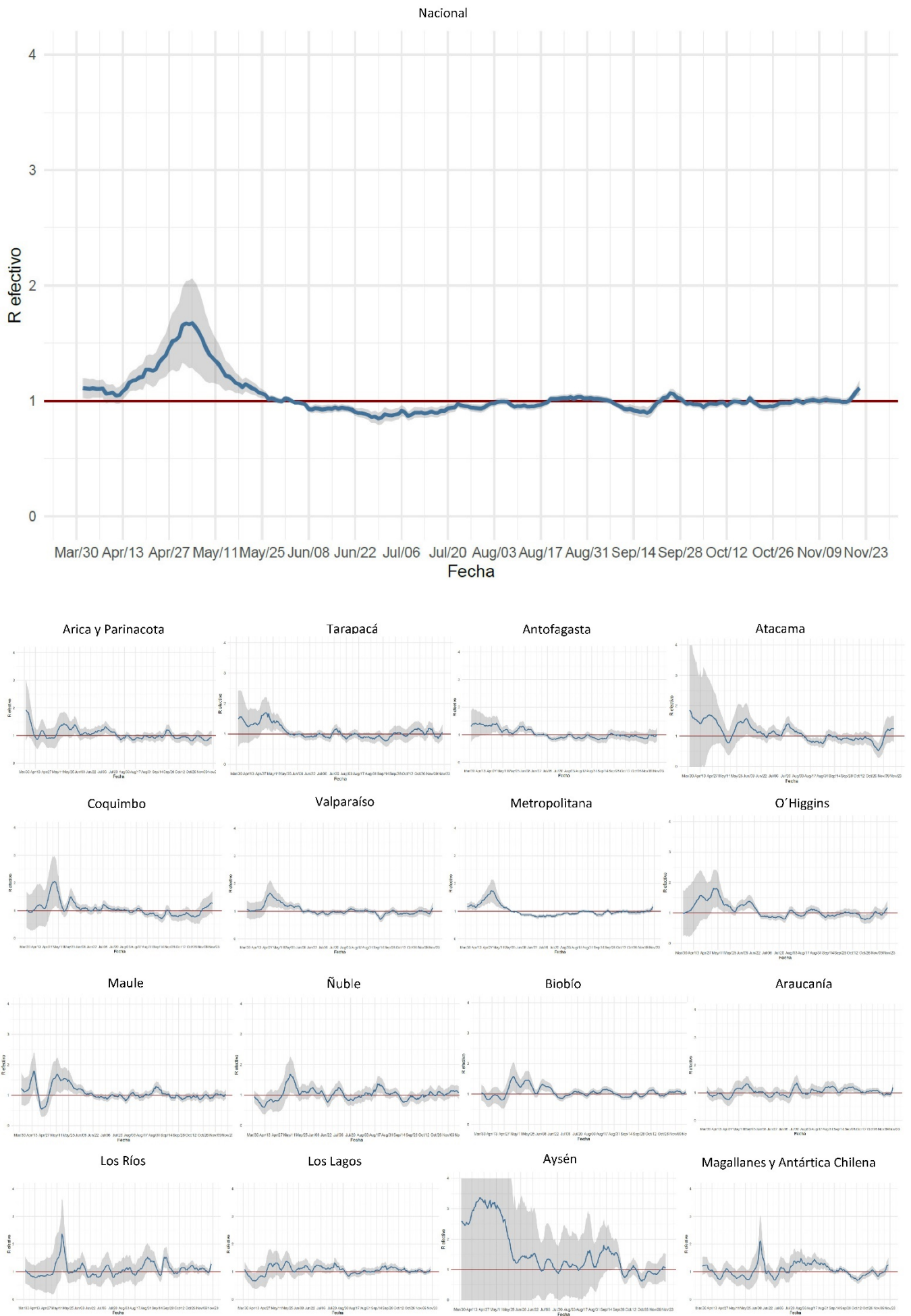

Datos provisorios al 22-11-2020

Detalles metodológicos en <https://www.icovidchile.cl/>

Fuente: Sistema de notificación EPIVIGILA, Dpto. de Epidemiología, DIPLAS-MINSAL

Figura 6. Capacidad de testeo nacional a lo largo del tiempo. Chile, al 22 de noviembre de 2020.



Datos provisionarios al 22-11-2020

Detalles metodológicos en <https://www.icovidchile.cl/>

Fuente: Sistema de notificación EPIVIGILA, Dpto. de Epidemiología, DIPLAS-MINSAL

Figura 7. Positividad de RT-PCR para SARS-CoV-2 por rango etario a lo largo del tiempo, a nivel regional. Chile, al 22 de noviembre de 2020.

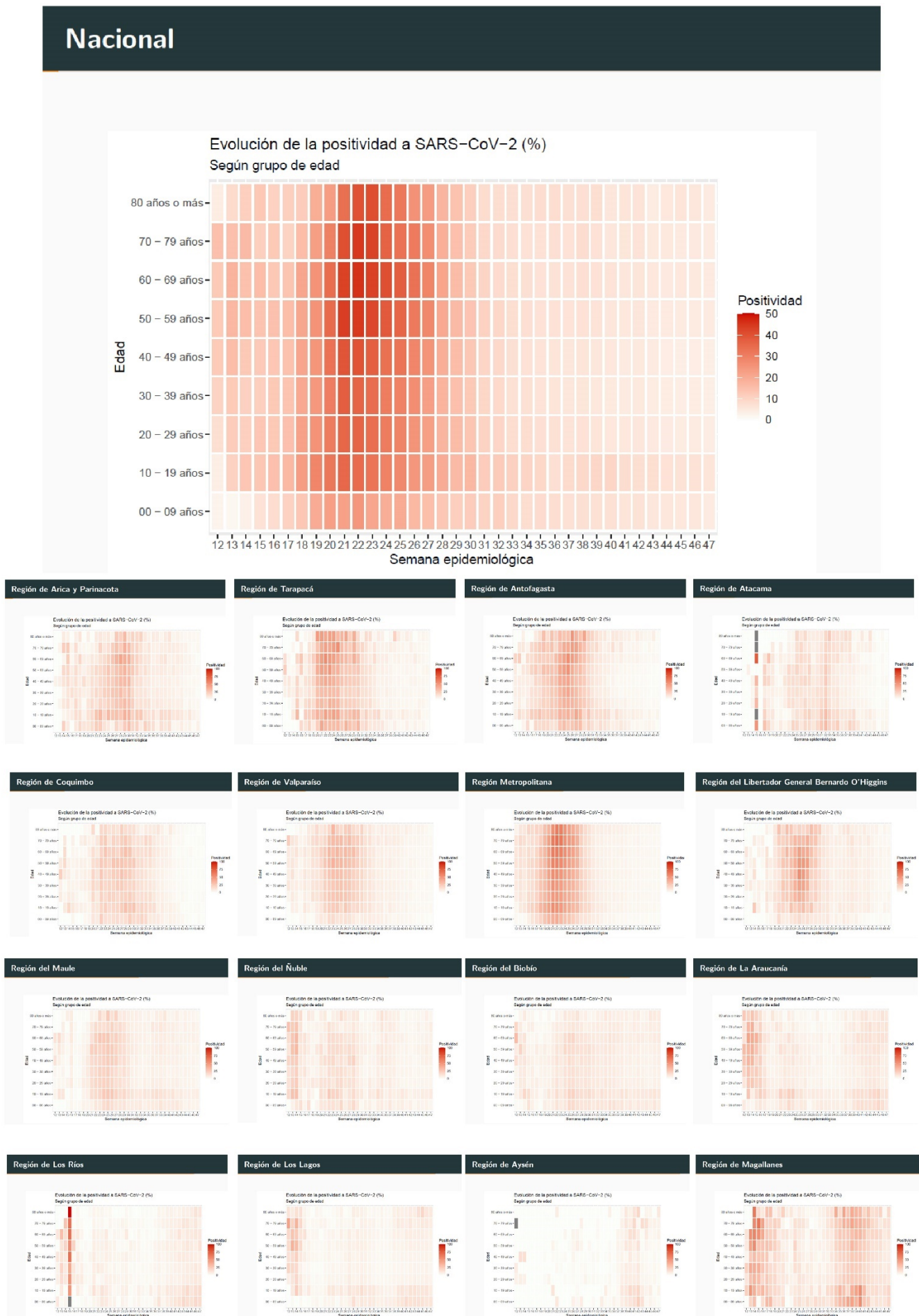

Datos provisionales al 22-11-2020

Detalles metodológicos en <https://www.icovidchile.cl/>

Fuente: Sistema de notificación EPIVIGILA, Dpto. de Epidemiología, DIPLAS-MINSAL

Figura 8. Capacidad de testeo según incidencia de casos activos

Nacional

Logro de exámenes de PCR sobre meta basada en la incidencia

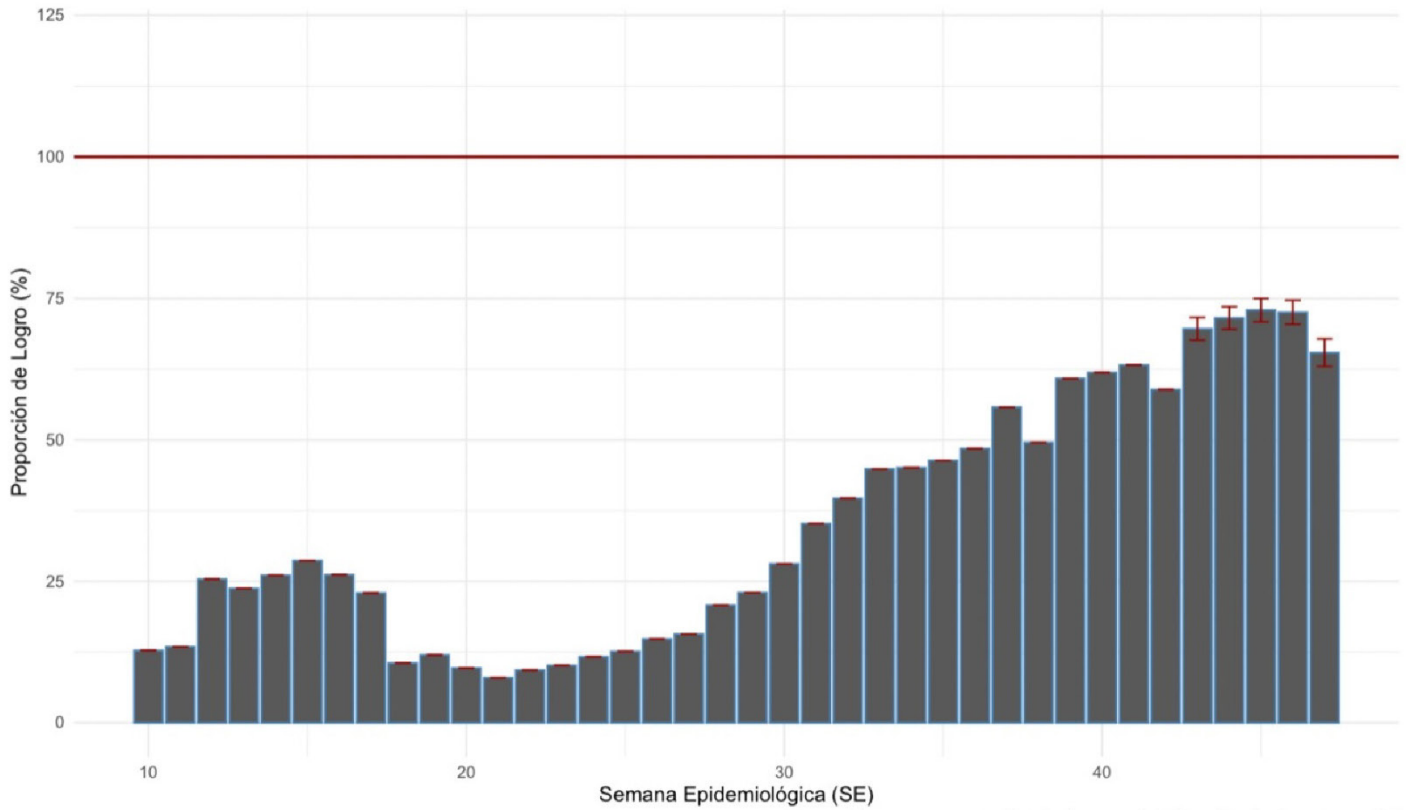

Proporción que representa el total exámenes de PCR realizados durante una SE, de la cantidad mínima de exámenes que se debería haber realizado para alcanzar una positividad de 3%.

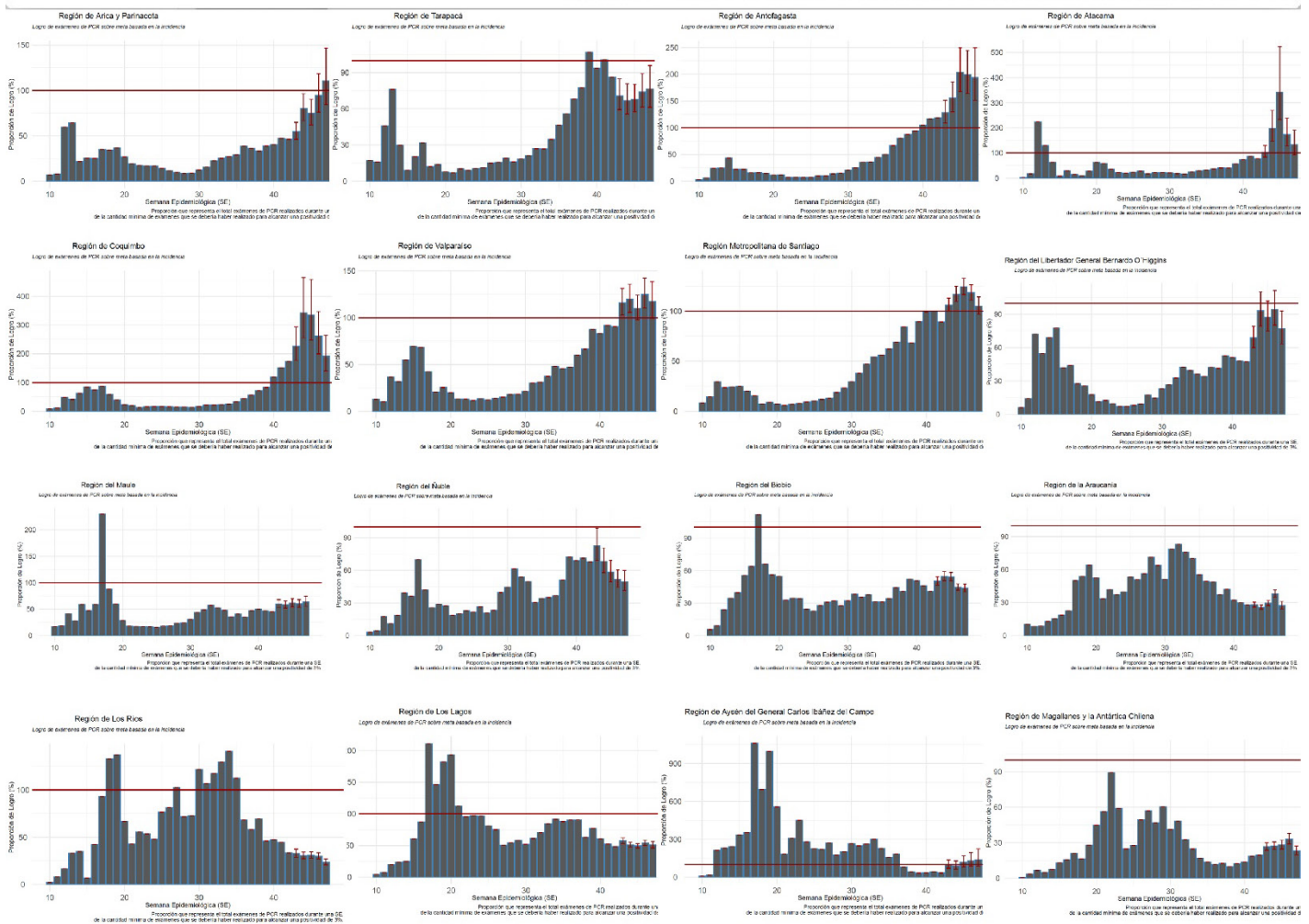

Datos provisionarios al 22-11-2020

Fuente: Sistema de notificación EPIVIGILA, Dpto. de Epidemiología, DIPLAS-MINSAL

Figura 9. Evaluación del rezago diagnóstico a nivel nacional, a lo largo del tiempo. Chile, al 22 de noviembre de 2020.



Datos provisorios al 22-11-2020

Detalles metodológicos en <https://www.icovidchile.cl/>

Fuente: Sistema de notificación EPIVIGILA, Dpto. de Epidemiología, DIPLAS-MINSAL

Tabla 1. Número de casos y tasas de incidencia de COVID-19 según región de confirmación diagnóstica. Chile, al 22 de noviembre de 2020.

Zona de Chile	Población	Casos Acumulados						Casos Fallecidos**	Tasa incidencia acumulada	Tasa mortalidad acumulada	Tasa Letalidad
		Confirmados Notificados	Confirmados No Notificados	Probables	Confirmados correspondientes a BAC	% Confirmados correspondientes a BAC	Total				
Región de Arica y Parinacota	252.110	10.108	35	356	1.068	10,2%	10.499	255	4164,5	101,1	2,4%
Región de Tarapacá	382.773	12.829	817	2.084	2.093	13,3%	15.730	305	4109,5	79,7	1,9%
Región de Antofagasta	691.854	21.689	343	1.276	2.631	11,3%	23.308	744	3368,9	107,5	3,2%
Región de Atacama	314.709	8.033	44	64	1.806	22,2%	8.141	137	2586,8	43,5	1,7%
Región de Coquimbo	836.096	12.814	147	1.873	1.444	9,7%	14.834	377	1774,2	45,1	2,5%
Región de Valparaíso	1.960.170	31.460	440	13.011	3.645	8,1%	44.911	1.676	2291,2	85,5	3,7%
Región Metropolitana de Santiago	8.125.072	290.226	12.919	37.947	14.334	4,2%	341.092	13.163	4198,0	162,0	3,9%
Región del Libertador General Bernardo OHiggins	991.063	19.538	65	4.458	2.293	9,5%	24.061	786	2427,8	79,3	3,3%
Región del Maule	1.131.939	20.588	8	742	3.511	16,5%	21.338	656	1885,1	58,0	3,1%
Región del Ñuble	511.551	8.443	2	2.672	1.646	14,8%	11.117	232	2173,2	45,4	2,1%
Región del Biobío	1.663.696	34.598	188	5.788	3.352	8,3%	40.574	771	2438,8	46,3	1,9%
Región de la Araucanía	1.014.343	16.412	17	605	2.757	16,2%	17.034	423	1679,3	41,7	2,5%
Región de Los Ríos	405.835	5.547	7	206	1.440	25,0%	5.760	84	1419,3	20,7	1,5%
Región de Los Lagos	891.440	19.581	53	1.367	6.501	31,0%	21.001	310	2355,9	34,8	1,5%
Región de Aysén del General Carlos Ibáñez del Campo	107.297	1.218	0	112	221	16,6%	1.330	20	1239,6	18,6	1,5%
Región de Magallanes y la Antártica Chilena	178.362	13.835	30	1.297	2.756	18,2%	15.162	237	8500,7	132,9	1,6%
Desconocida*	-	-	46	-	-	-	46	2	-	-	4,3%
Total país	19.458.310	526.919	15.161	73.858	51.498	8,4%	615.938	20.178	3165,4	103,7	3,3%

*46 casos no notificados no registran región de toma de muestra, proceso que se encuentra en investigación.

**Casos fallecidos totales debido a Covid-19 según región de residencia con y sin confirmación de laboratorio, según información proporcionada por DEIS-MINSAL con corte al 21-11-20. La serie de datos corresponde al Producto 61 descargable desde https://github.com/MinCiencia/Datos-COVID19/blob/master/output/producto61/serie_fallecidos_comuna.csv

BAC = búsqueda activa de casos.

Datos provisorios al 22-11-2020.

Fuente: Ministerio de Salud.

Las siguientes imágenes entregan una visualización territorial de la distribución de la enfermedad por COVID-19 en el país. La Figura 9a (izquierda) lo expresa por medio del número de casos totales (confirmados y probables) y la Figura 9b (derecha) lo hace mediante el cálculo de la tasa poblacional; es decir, la proporción que dicho número de casos representa en consideración del tamaño poblacional de la región específica. Este parámetro, permite comparar poblaciones de diferente tamaño, dado que la misma cantidad de casos en poblaciones diferentes no tienen la misma implicancia en términos de magnitud e impacto en la salud poblacional de cada comunidad.

Figura 10. Número de casos y tasa de casos COVID-19 (confirmados y probables) por laboratorio. Chile, al 22 de noviembre de 2020.

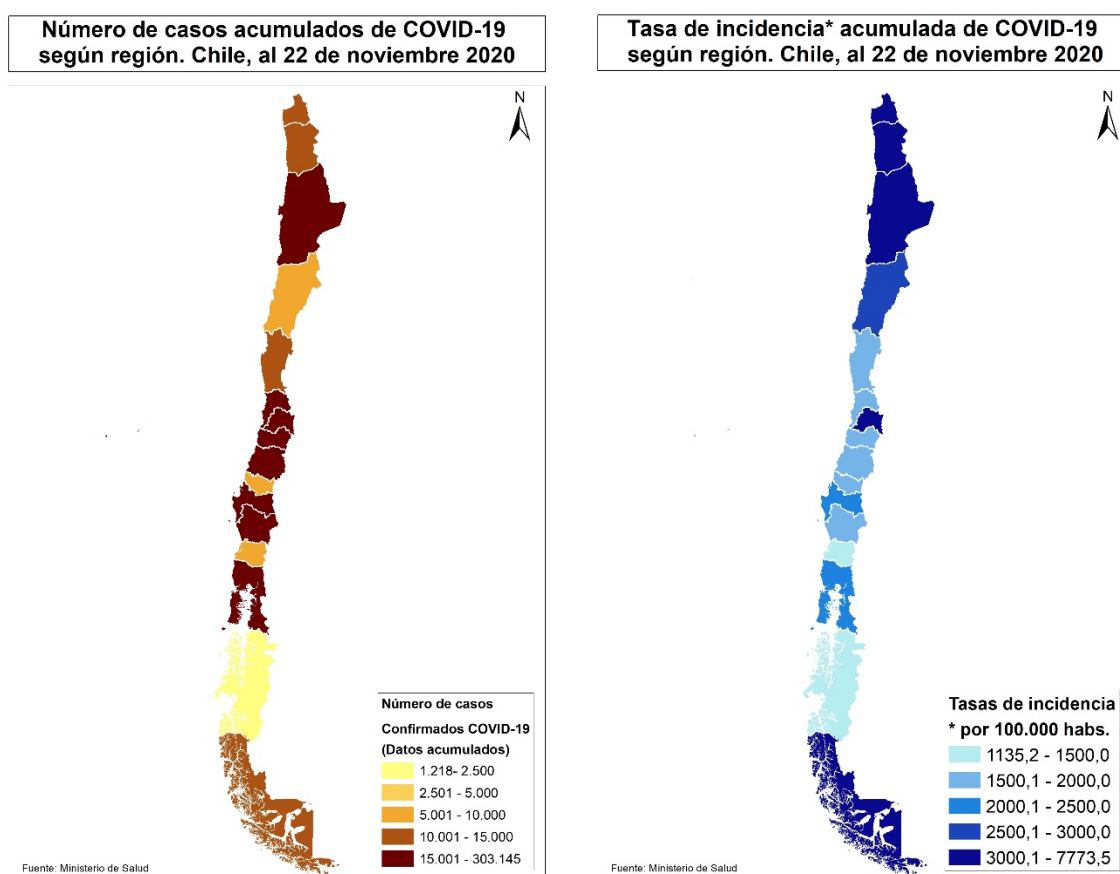

Datos provisorios al 22-11-2020

Fuente: <https://www.gob.cl/coronavirus/cifrasoficiales/#reportes>

La Tabla 2 indica la cantidad de casos (número absoluto) notificados y tasa de incidencia de COVID-19 según sexo y grupo de edad. La Figura 10 ilustra esta cifra expresada solamente en cantidad de casos absolutos.

Tabla 2. Número de casos notificados y tasa de incidencia de casos confirmados y probables por COVID-19 y notificados según grupo de edad y sexo. Chile, al 22 de noviembre de 2020.

Grupo edad	Hombre			Mujer			Total		
	N°	%	Tasa	N°	%	Tasa	N°	%	Tasa
00 - 04 años	6.881	2,3	1.134,5	6.264	2,1	1.072,9	13.145	2,2	1.104,3
05 - 09 años	6.100	2,0	934,3	5.841	2,0	927,8	11.941	2,0	931,2
10 - 14 años	6.972	2,3	1.082,9	7.300	2,5	1.174,7	14.272	2,4	1.128,0
15 - 19 años	11.060	3,6	1.726,4	12.472	4,2	2.013,5	23.532	3,9	1.867,5
20 - 24 años	24.462	8,0	3.337,2	25.248	8,5	3.555,2	49.710	8,3	3.444,5
25 - 29 años	36.634	12,0	4.375,0	36.717	12,4	4.523,0	73.351	12,2	4.447,8
30 - 34 años	36.881	12,1	4.551,9	34.244	11,5	4.356,8	71.125	11,8	4.455,9
35 - 39 años	30.167	9,9	4.158,9	27.245	9,2	3.837,9	57.412	9,6	4.000,2
40 - 44 años	25.495	8,4	3.775,4	23.100	7,8	3.438,9	48.595	8,1	3.607,6
45 - 49 años	24.934	8,2	3.950,5	24.028	8,1	3.752,3	48.962	8,2	3.850,7
50 - 54 años	23.826	7,8	3.964,1	22.987	7,7	3.687,4	46.813	7,8	3.823,3
55 - 59 años	22.513	7,4	4.057,4	21.181	7,1	3.586,3	43.694	7,3	3.814,5
60 - 64 años	17.010	5,6	3.611,2	15.398	5,2	2.970,5	32.408	5,4	3.275,5
65 - 69 años	11.077	3,6	2.923,3	10.413	3,5	2.390,0	21.490	3,6	2.638,1
70 - 74 años	7.890	2,6	2.987,8	7.788	2,6	2.439,0	15.678	2,6	2.687,4
75 - 79 años	5.502	1,8	3.119,1	6.029	2,0	2.539,7	11.531	1,9	2.786,7
80 y más años	6.695	2,2	3.406,8	10.397	3,5	2.967,9	17.092	2,8	3.125,6
Total	304.099	100,0	3.168,0	296.652	100,0	3.008,9	600.751	100,0	3.087,4

Datos provisorios al 22-11-2020

26 casos se excluyen del análisis por falta de información de sexo, edad y fecha de nacimiento.

Fuente: Sistema de notificación EPIVIGILA, Dpto. de Epidemiología, DIPLAS-MINSAL.

Figura 11. Distribución del número de casos por COVID-19 notificados (confirmados y probables) según grupo de edad y sexo. Chile, al 22 de noviembre de 2020.

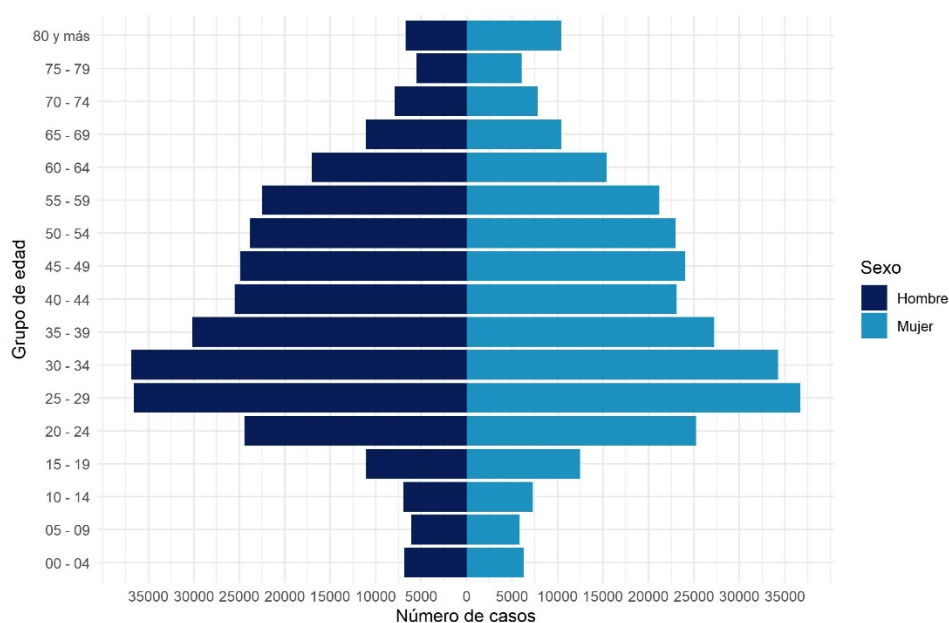

Datos provisorios al 22-11-2020

26 casos se excluyen del análisis por falta de información de sexo, edad y fecha de nacimiento

La serie de datos corresponde al Producto 16 descargable desde <https://github.com/MinCiencia/Datos-COVID19/tree/master/output/producto16>

Fuente: Sistema de notificación EPIVIGILA, Dpto. de Epidemiología, DIPLAS-MINSAL.

Figura 12. Casos por COVID-19 notificados (confirmados y probables) con antecedentes de hospitalización (A) o no (B) según presentación de signos y síntomas. Chile, al 22 de noviembre de 2020.

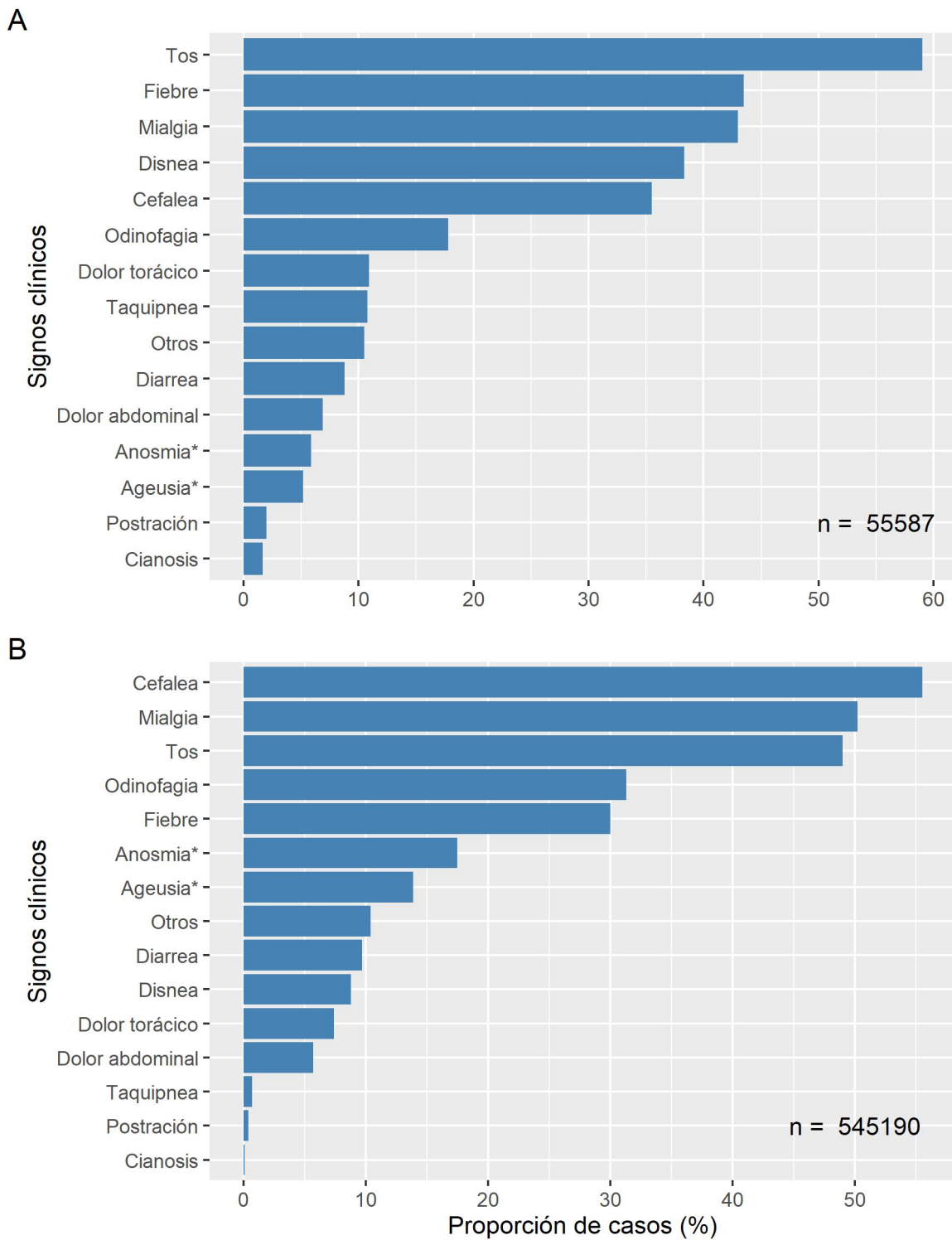

Datos provisorios al 22-11-2020

* Variable incluida en el formulario a partir de abril 2020

Fuente: Sistema de notificación EPIVIGILA, Dpto. de Epidemiología, DIPLAS-MINSAL.

Figura 13. Proporción de casos por COVID-19 notificados (confirmados y probables) con antecedentes de hospitalización (A) o no (B) según presencia de comorbilidades. Chile, al 22 de noviembre de 2020.

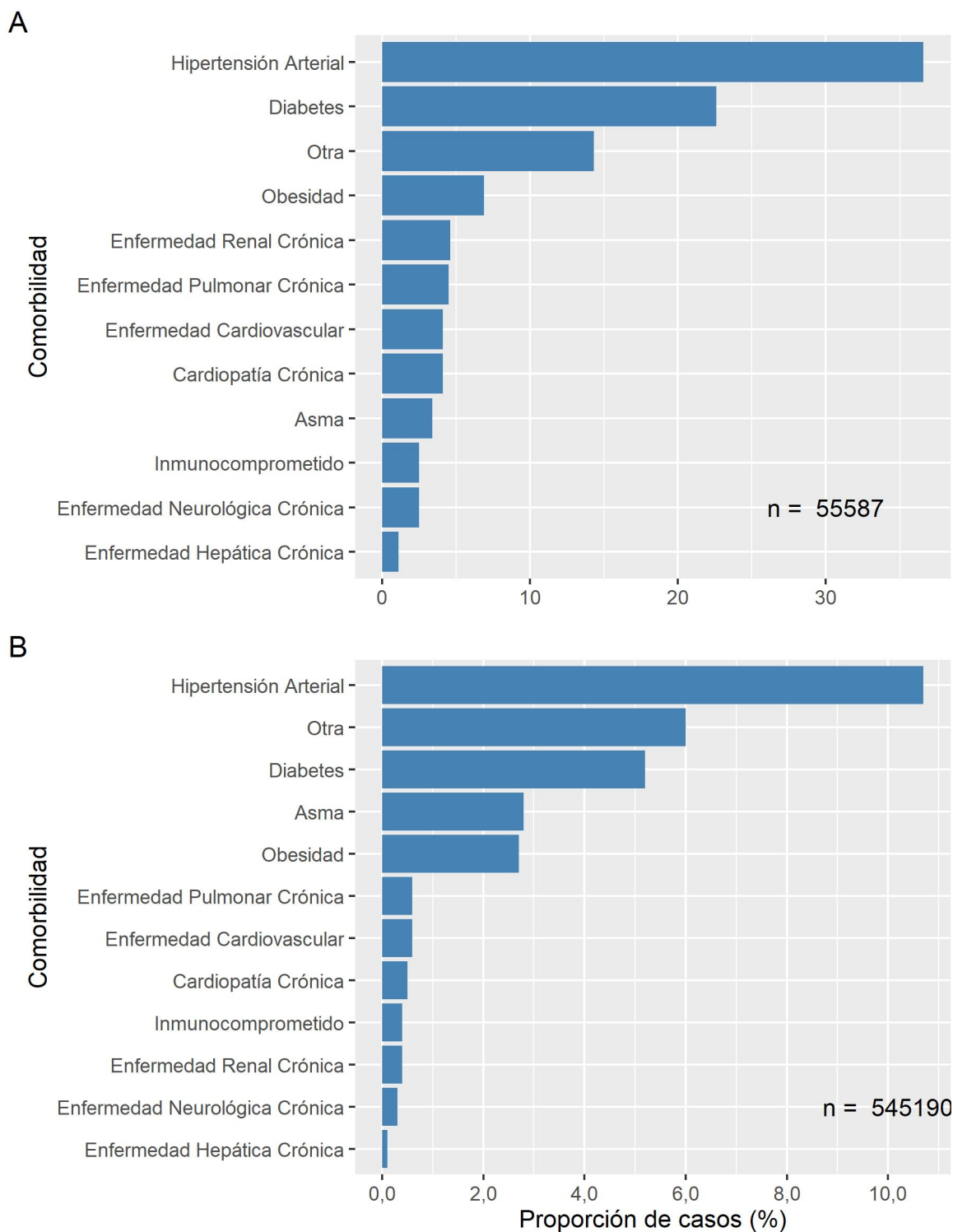

Datos provisionales al 22-11-2020
 Fuente: Sistema de notificación EPIVIGILA, Dpto. de Epidemiología, DIPLAS-MINSAL.

La Tabla 3 indica la cantidad de casos notificados hospitalizados y tasa de incidencia de COVID-19 según sexo y grupo de edad. La Figura 13 ilustra las tasas de incidencia.

Tabla 3. Número y tasas de casos por COVID-19 notificados (confirmados y probables) hospitalizados por grupo de edad y sexo. Chile, al 22 de noviembre de 2020.

Grupo edad (años)	Hombre		Mujer		Total	
	N°	Tasa	N°	Tasa	N°	Tasa
<5	409	67,4	410	70,2	819	68,8
05-17	381	22,8	422	26,2	803	24,4
18-49	7.920	169,3	7.036	153,4	14.956	161,4
50-59	6.692	578,9	3.941	324,6	10.633	448,7
60-69	7.233	851,0	4.757	498,6	11.990	664,6
70-79	5.440	1.235,0	4.162	747,6	9.602	962,9
80 y +	3.273	1.665,5	3.511	1.002,2	6.784	1.240,6
Total	31.348	326,6	24.239	245,9	55.587	285,7

Datos provisorios al 22-11-2020

Tasa de hospitalización por cien mil habitantes.

Fuente: Sistema de notificación EPIVIGILA, Dpto. de Epidemiología, DIPLAS-MINSAL.

Figura 14. Tasas de casos por COVID-19 notificados (confirmados y probables) hospitalizados por grupo de edad y sexo. Chile, al 22 de noviembre de 2020.

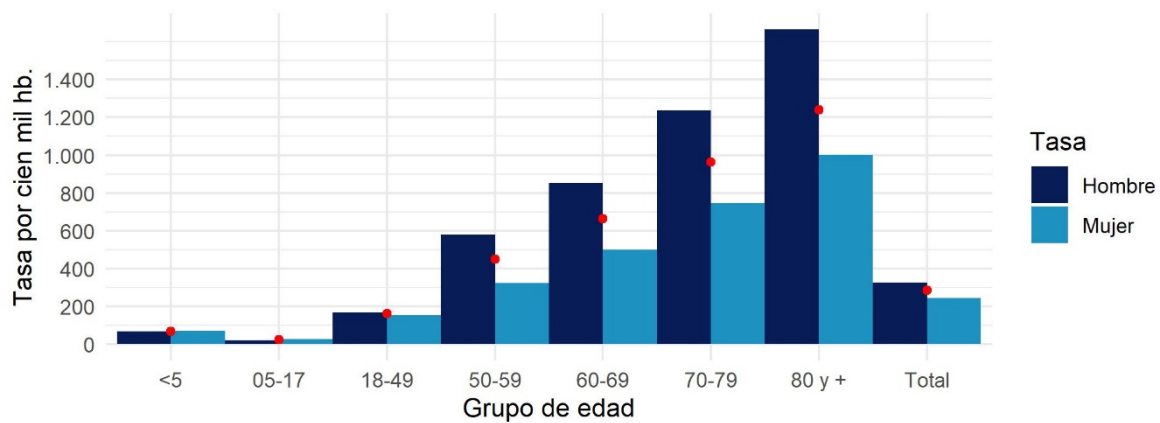

Datos provisorios al 22-11-2020

Círculos rojos indican las tasas totales por segmento.

Tasa de hospitalización por cien mil habitantes

Fuente: Sistema de notificación EPIVIGILA, Dpto. de Epidemiología, DIPLAS-MINSAL

A continuación, se muestra la curva de fallecidos según estado de hospitalización a nivel nacional (Figura 14) y según región de residencia (Figura 15). La información incluida corresponde a fallecidos debido a COVID-19 con (U07.1) y sin (U07.2) confirmación de laboratorio debidamente notificados en la plataforma EPIVIGILA, por lo que el número total es menor al reportado oficialmente en otras secciones del presente informe.

Figura 15. Fallecidos a nivel nacional debido a COVID-19 según antecedente de hospitalización o no, por fecha de defunción. Chile, al 22 de noviembre de 2020.

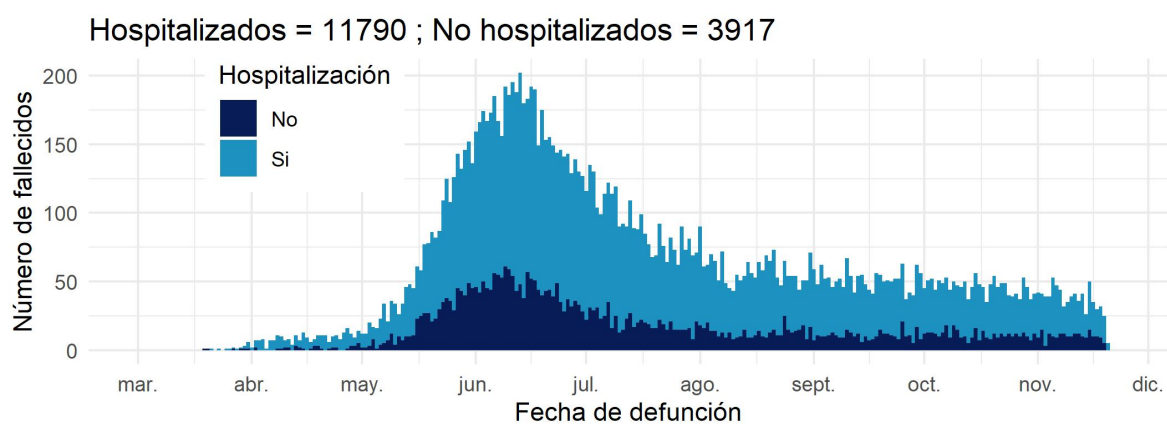

Datos provisorios al 22-11-2020

Fuente: Sistema de notificación EPIVIGILA, Dpto. de Epidemiología, DIPLAS-MINSAL

Figura 16. Fallecidos por región de residencia debido a COVID-19 según antecedente de hospitalización o no, por fecha de defunción. Chile, al 22 de noviembre de 2020.

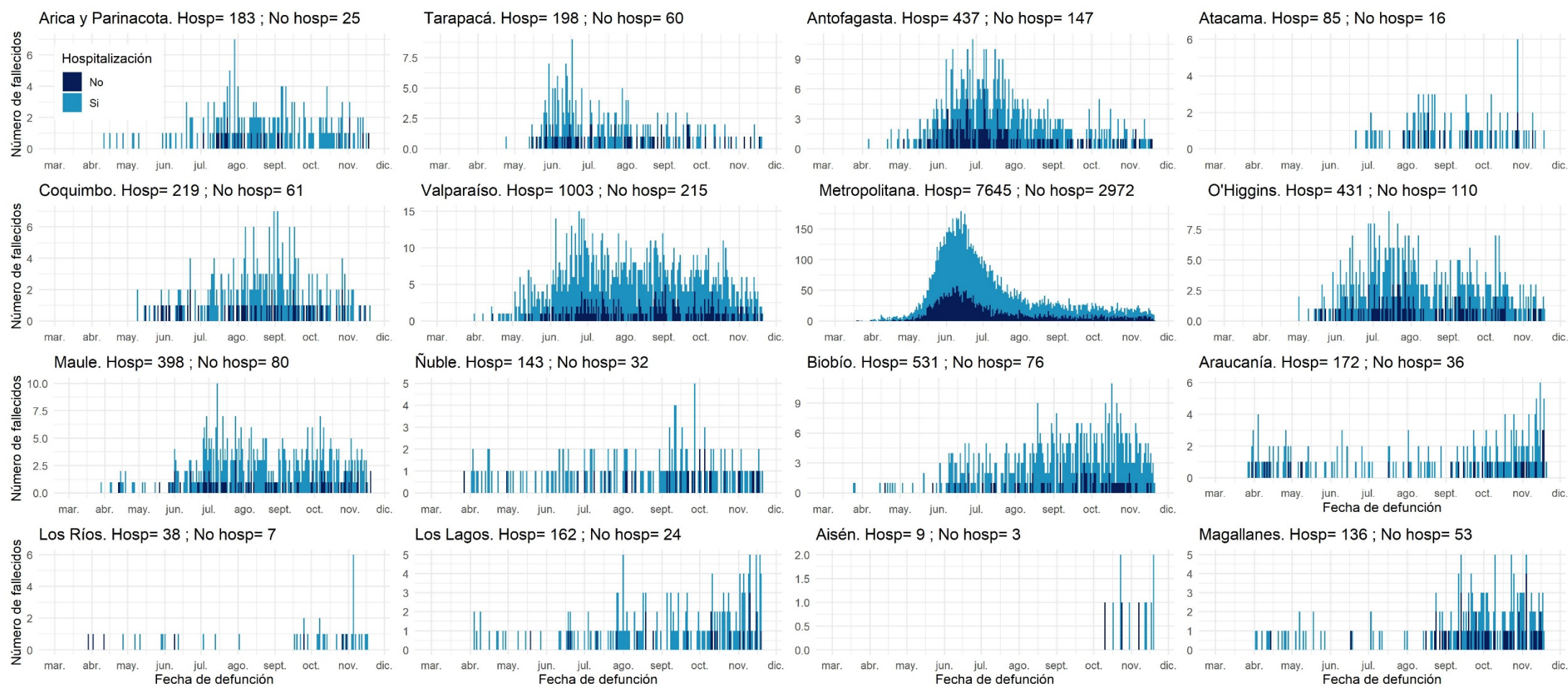

Datos provisorios al 22-11-2020

La serie de datos corresponde al Producto 57 descargable desde <https://github.com/MinCiencia/Datos-COVID19/tree/master/output/producto57>

Fuente: Sistema de notificación EPIVIGILA, Dpto. de Epidemiología, DIPLAS-MINSAL

PARTE 2: SITUACIÓN NACIONAL SEGÚN REGIÓN DE RESIDENCIA

A continuación, la Tabla 4 indica la cantidad de casos y tasa de incidencia de COVID-19 según región de residencia del total de los casos de COVID-19 acumulados (confirmados y probables)

Tabla 4. Número de casos y tasa de incidencia de casos COVID-19 según región de residencia. Chile, al 22 de noviembre de 2020.

Zona de Chile	Población	Número de Casos Acumulados	Tasa incidencia acumulada	Número de Casos Activos	Tasa de Casos Activos
Región de Arica y Parinacota	252.110	10.689	4239,8	149	59,1
Región de Tarapacá	382.773	15.528	4056,7	279	72,9
Región de Antofagasta	691.854	23.176	3349,8	186	26,9
Región de Atacama	314.709	8.177	2598,3	84	26,7
Región de Coquimbo	836.096	15.075	1803,0	128	15,3
Región de Valparaíso	1.960.170	45.514	2321,9	673	34,3
Región Metropolitana de Santiago	8.125.072	339.693	4180,8	2.431	29,9
Región del Libertador General Bernardo OHiggins	991.063	24.441	2466,1	367	37,0
Región del Maule	1.131.939	21.515	1900,7	517	45,7
Región del Ñuble	511.551	11.242	2197,6	492	96,2
Región del Biobío	1.663.696	40.576	2438,9	1.964	118,1
Región de la Araucanía	1.014.343	17.002	1676,2	1.042	102,7
Región de Los Ríos	405.835	5.851	1441,7	683	168,3
Región de Los Lagos	891.440	20.831	2336,8	1.430	160,4
Región de Aysén del General Carlos Ibáñez del Campo	107.297	1.324	1234,0	58	54,1
Región de Magallanes y la Antártica Chilena	178.362	15.258	8554,5	521	292,1
Desconocido	-	46	-	0	-
Total país	19.458.310	615.938	3165,4	11.004	56,6

Datos provisorios al 22-11-2020

*Un caso con región de residencia desconocida no cuenta con fecha de inicio de síntomas, notificación o toma de muestra.

Tasa de incidencia por 100.000 habitantes.

Fuente: Sistema de notificación EPIVIGILA, Dpto. de Epidemiología, DIPLAS-MINSAL.

A continuación, se presentan indicadores descriptivos (frecuencias absolutas y tasas) para casos de COVID-19 (confirmados y probables). Los casos con confirmación de laboratorio se presentan según fecha de inicio de síntomas (para casos sintomáticos), notificación (para casos asintomáticos) o toma de muestra (para casos no notificados). Los casos probables se presentan según fecha de inicio de síntomas, por región y comuna de residencia.

La serie de datos comunales según semana epidemiológica de inicio de síntomas corresponde al Producto 15 descargable desde <https://github.com/MinCiencia/Datos-COVID19/tree/master/output/producto15>

Figura 17. Comunas (30) con mayor número de casos COVID-19 acumulados (A) y casos activos (B). Chile, al 22 de noviembre de 2020.

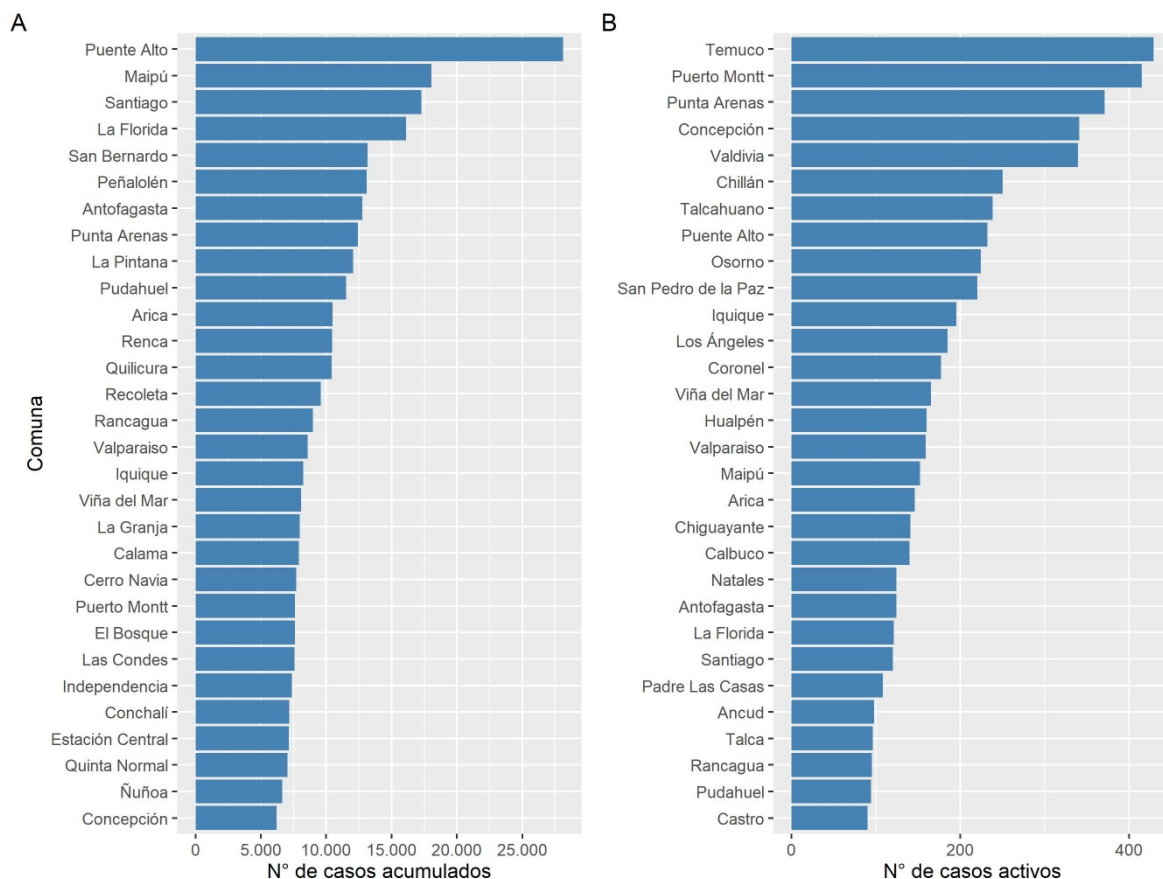

Datos provisionarios al 22-11-2020

Fuente: Sistema de notificación EPIVIGILA, Dpto. de Epidemiología, DIPLAS-MINSAL.

Figura 18. Casos de COVID-19 confirmados (notificados y no notificados) y probables según fecha de inicio de síntomas o toma de muestra (A) y fallecidos confirmados (notificados y no notificados) y probables según fecha de inicio de síntomas o toma de muestra (B). Chile, al 22 de noviembre de 2020.

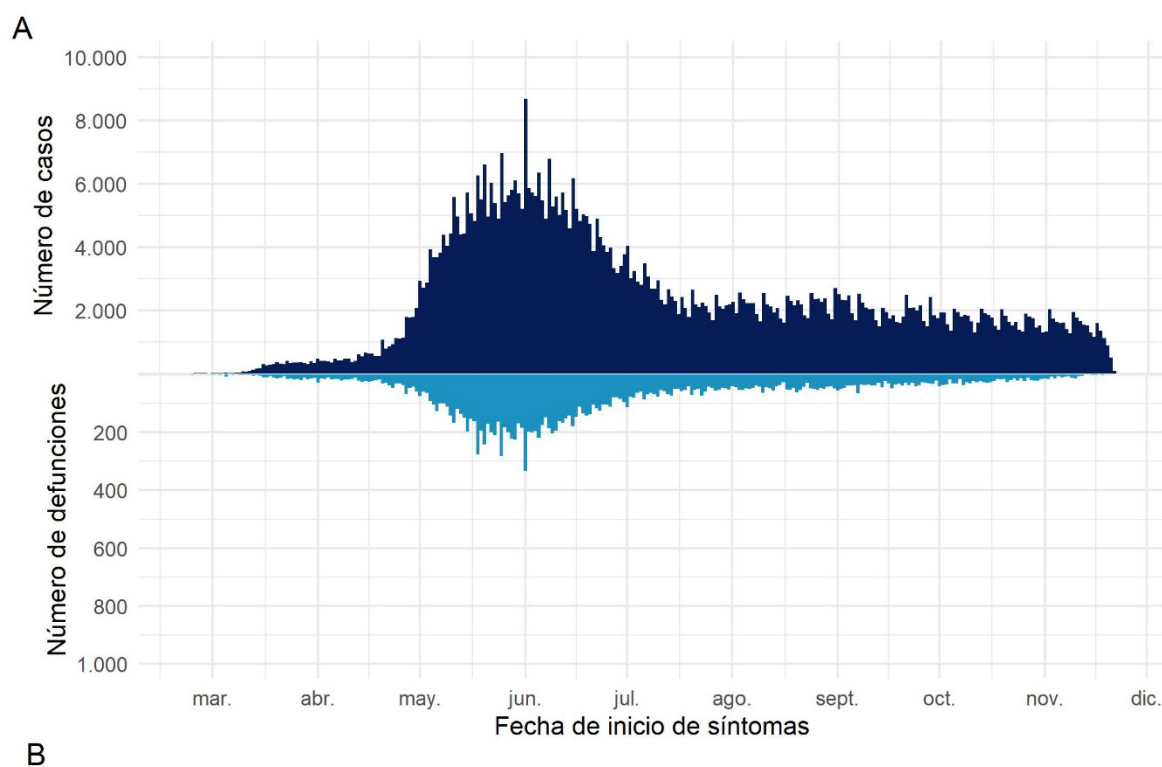

Datos provisionarios al 22-11-2020

Fuente: Sistema de notificación EPIVIGILA, Dpto. de Epidemiología, DIPLAS-MINSAL.

Arica y Parinacota

Tabla 5. Tabla resumen de indicadores comunales y casos de COVID-19 según semana epidemiológica por fecha de inicio de síntomas, notificación o toma de muestra y comuna de residencia. Región de Arica y Parinacota, al 22 de noviembre de 2020.

Comuna	Población	Número de Casos Confirmados	Tasa incidencia acumulada	Número de Casos Actuales	Tasa de Incidencia Actual	Número de Casos Activos	Tasa de Incidencia Activos
Arica	247.552	10489	4237,1	146	59,0	146	59,0
Camarones	1.233	28	2270,9	0	0,0	0	0,0
General Lagos	810	64	7901,2	0	0,0	0	0,0
Putre	2.515	73	2902,6	1	39,8	1	39,8
Desconocido	-	35	-	2	-	2	-
Total	252.110	10689	4239,8	149	59,1	149	59,1

Datos provisorios al 22-11-2020

*Se contabilizan todos los casos con información completa de comuna de residencia y semana epidemiológica de inicio de síntomas (o de notificación en casos asintomáticos). Datos faltantes se excluyen del análisis. Dado que en la mayoría de los casos los síntomas anteceden la confirmación diagnóstica, los casos presentados en semanas epidemiológicas anteriores pueden aumentar en base a fecha de inicio de síntomas. Los casos desconocidos son reportados en base a la región de notificación o de toma de muestra, y no necesariamente residen en ella.

‡Se corrige comuna de residencia o semana de inicio de síntomas en base a investigación epidemiológica.

Tasa de incidencia por 100.000 habitantes.

Fuente: Sistema de notificación EPIVIGILA, Dpto. de Epidemiología, DIPLAS-MINSAL.

Figura 19. Curva epidémica de casos COVID-19 según comuna de residencia, región de Arica y Parinacota, al 22 de noviembre de 2020 (casos activos en azul oscuro).

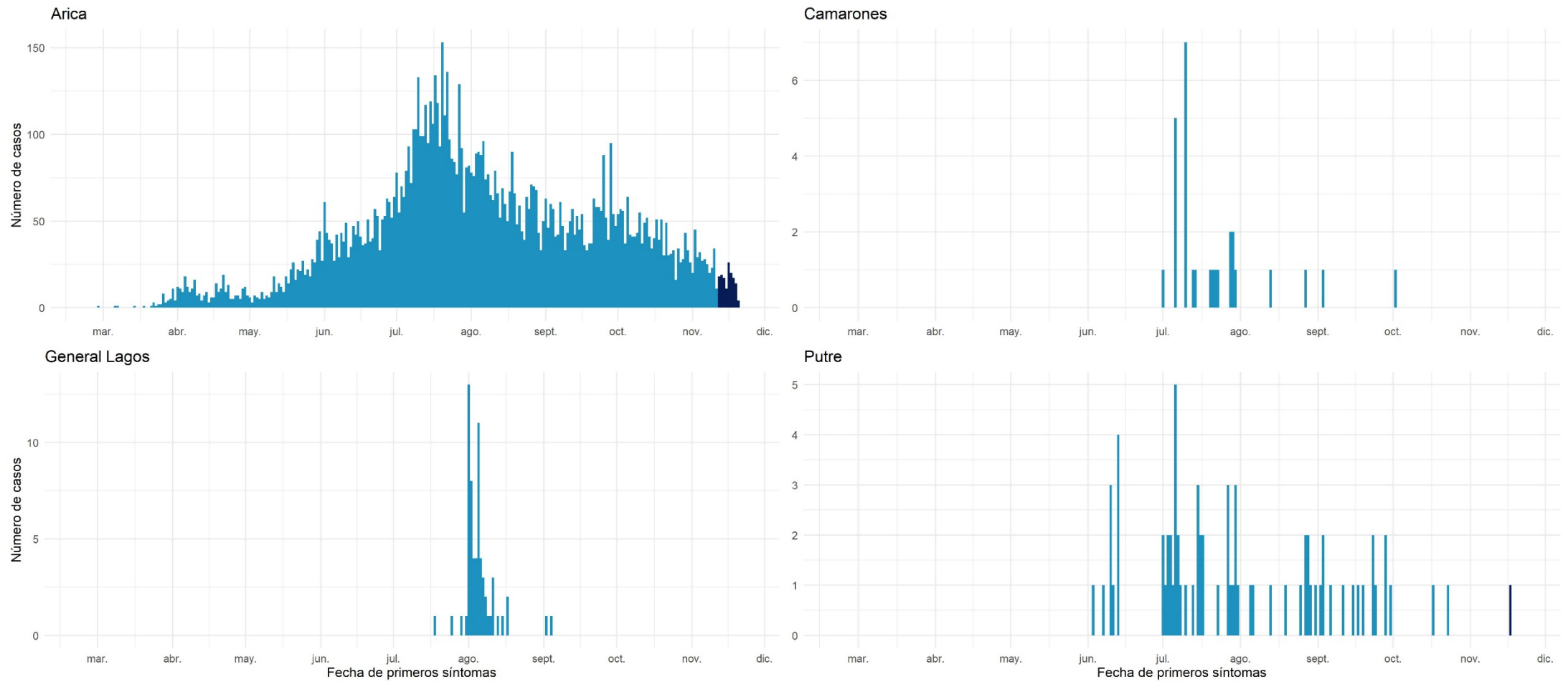

Datos provisorios al 22-11-2020
 Fuente: Sistema de notificación EPIVIGILA, Dpto. de Epidemiología, DIPLAS-MINSAL.

Tarapacá

Tabla 6. Tabla resumen de indicadores comunales y casos de COVID-19 según semana epidemiológica por fecha de inicio de síntomas, notificación o toma de muestra y comuna de residencia. Región de Tarapacá, al 22 de noviembre de 2020.

Comuna	Población	Número de Casos Confirmados	Tasa incidencia acumulada	Número de Casos Actuales	Tasa de Incidencia Actual	Número de Casos Activos	Tasa de Incidencia Activos
Alto Hospicio	129.999	4459	3430,0	48	36,9	48	36,9
Camíña	1.375	81	5890,9	8	581,8	8	581,8
Colchane	1.583	103	6506,6	1	63,2	1	63,2
Huara	3.000	199	6633,3	10	333,3	10	333,3
Iquique	223.463	8252	3692,8	195	87,3	195	87,3
Pica	5.958	461	7737,5	2	33,6	2	33,6
Pozo Almonte &	17.395	1156	6645,6	8	46,0	8	46,0
Desconocido &	-	817	-	7	-	7	-
Total	382.773	15528	4056,7	279	72,9	279	72,9

Datos provisorios al 22-11-2020

*Se contabilizan todos los casos con información completa de comuna de residencia y semana epidemiológica de inicio de síntomas (o de notificación en casos asintomáticos). Datos faltantes se excluyen del análisis. Dado que en la mayoría de los casos los síntomas anteceden la confirmación diagnóstica, los casos presentados en semanas epidemiológicas anteriores pueden aumentar en base a fecha de inicio de síntomas. Los casos desconocidos son reportados en base a la región de notificación o de toma de muestra, y no necesariamente residen en ella.

&Se corrige comuna de residencia o semana de inicio de síntomas en base a investigación epidemiológica.

Tasa de incidencia por 100.000 habitantes.

Fuente: Sistema de notificación EPIVIGILA, Dpto. de Epidemiología, DIPLAS-MINSAL.

Figura 20. Curva epidémica de casos COVID-19 según comuna de residencia, región de Tarapacá, al 22 de noviembre de 2020 (casos activos en azul oscuro).

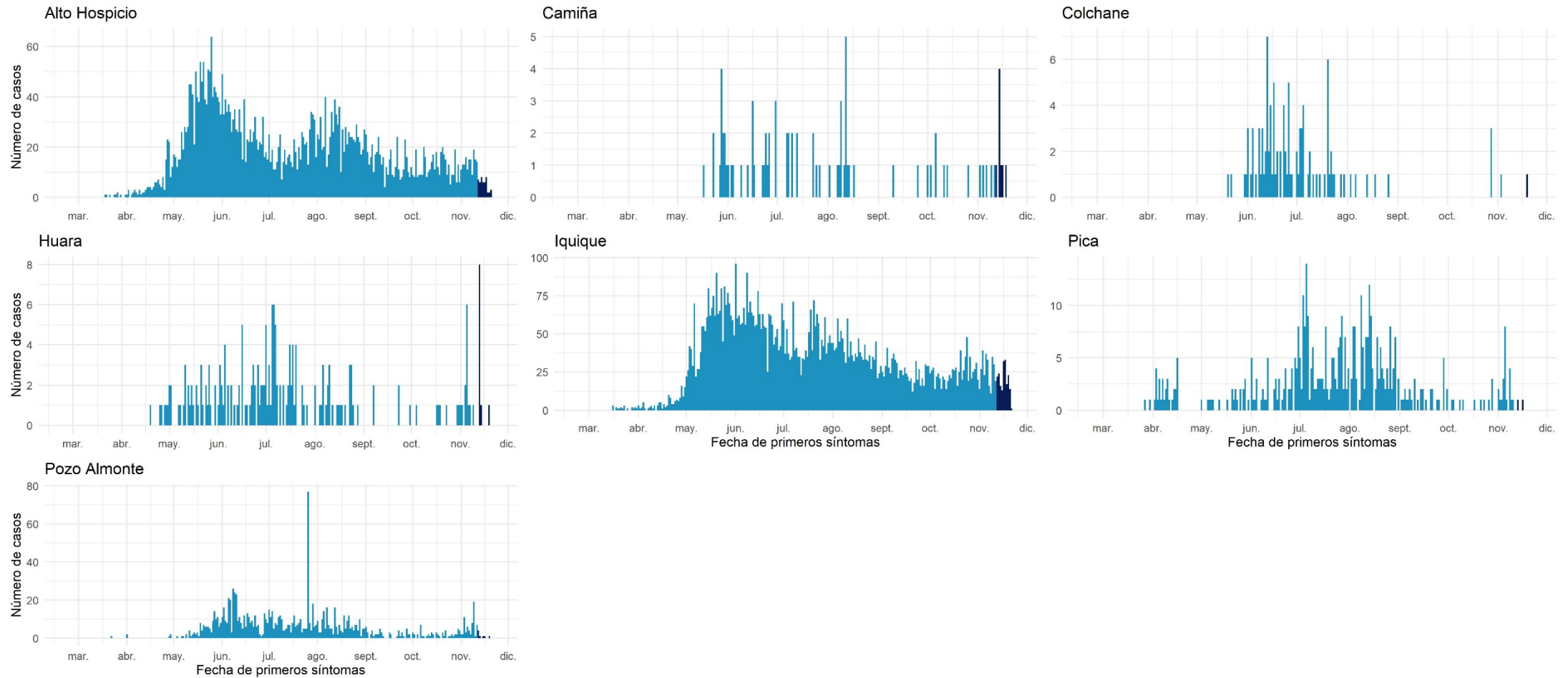

Datos provisorios al 22-11-2020
 Fuente: Sistema de notificación EPIVIGILA, Dpto. de Epidemiología, DIPLAS-MINSAL.

Antofagasta

Tabla 7. Tabla resumen de indicadores comunales y casos de COVID-19 según semana epidemiológica por fecha de inicio de síntomas, notificación o toma de muestra y comuna de residencia. Región de Antofagasta, al 22 de noviembre de 2020.

Comuna	Población	Número de Casos Confirmados	Tasa incidencia acumulada	Número de Casos Actuales	Tasa de Incidencia Actual	Número de Casos Activos	Tasa de Incidencia Activos
Antofagasta	425.725	12773	3000,3	124	29,1	124	29,1
Calama	190.336	7910	4155,8	44	23,1	44	23,1
Maria Elena	6.814	362	5312,6	0	0,0	0	0,0
Mejillones	14.776	687	4649,4	7	47,4	7	47,4
Ollagüe	287	24	8362,4	0	0,0	0	0,0
San Pedro de Atacama	10.434	382	3661,1	0	0,0	0	0,0
Sierra Gorda	1.746	94	5383,7	0	0,0	0	0,0
Taltal	13.657	220	1610,9	0	0,0	0	0,0
Tocopilla	28.079	382	1360,4	5	17,8	5	17,8
Desconocido	-	342	-	6	-	6	-
Total	691.854	23176	3349,8	186	26,9	186	26,9

Datos provisorios al 22-11-2020

*Se contabilizan todos los casos con información completa de comuna de residencia y semana epidemiológica de inicio de síntomas (o de notificación en casos asintomáticos). Datos faltantes se excluyen del análisis. Dado que en la mayoría de los casos los síntomas anteceden la confirmación diagnóstica, los casos presentados en semanas epidemiológicas anteriores pueden aumentar en base a fecha de inicio de síntomas. Los casos desconocidos son reportados en base a la región de notificación o de toma de muestra, y no necesariamente residen en ella.

*Se corrige comuna de residencia o semana de inicio de síntomas en base a investigación epidemiológica.

Tasa de incidencia por 100.000 habitantes.

Fuente: Sistema de notificación EPIVIGILA, Dpto. de Epidemiología, DIPLAS-MINSAL.

Figura 21. Curva epidémica de casos COVID-19 según comuna de residencia, región de Antofagasta, al 22 de noviembre de 2020 (casos activos en azul oscuro).

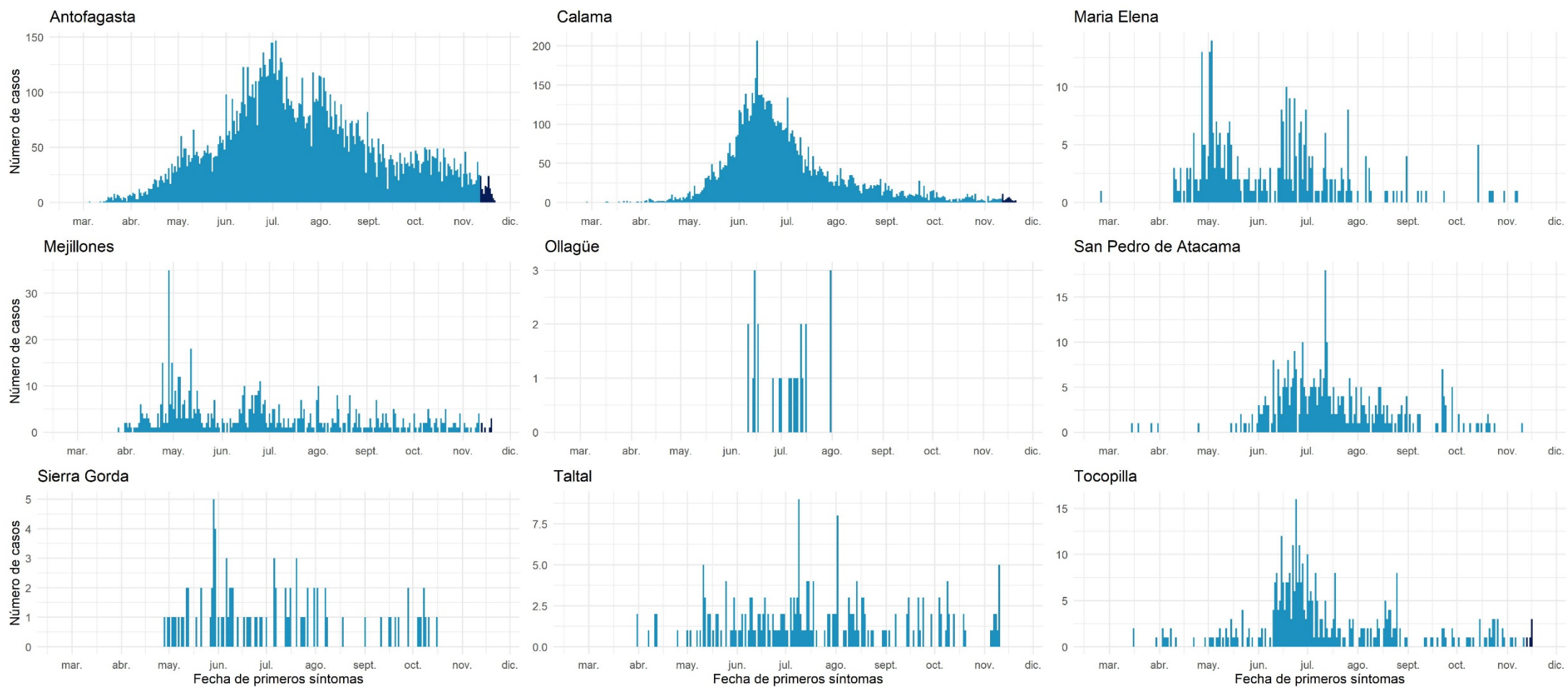

Datos provisorios al 22-11-2020
 Fuente: Sistema de notificación EPIVIGILA, Dpto. de Epidemiología, DIPLAS-MINSAL.

Atacama

Tabla 8. Tabla resumen de indicadores comunales y casos de COVID-19 según semana epidemiológica por fecha de inicio de síntomas, notificación o toma de muestra y comuna de residencia. Región de Atacama, al 22 de noviembre de 2020.

Comuna	Población	Número de Casos Confirmados	Tasa incidencia acumulada	Número de Casos Actuales	Tasa de Incidencia Actual	Número de Casos Activos	Tasa de Incidencia Activos
Alto del Carmen	5.729	42	733,1	0	0,0	0	0,0
Caldera	& 19.426	330	1698,8	5	25,7	5	25,7
Chañaral	13.164	196	1488,9	3	22,8	3	22,8
Copiapó	& 171.766	4812	2801,5	11	6,4	11	6,4
Diego de Almagro	14.358	362	2521,2	7	48,8	7	48,8
Freirina	7.681	195	2538,7	1	13,0	1	13,0
Huasco	11.264	259	2299,4	23	204,2	23	204,2
Tierra Amarilla	14.312	428	2990,5	5	34,9	5	34,9
Vallenar	& 57.009	1509	2647,0	28	49,1	28	49,1
Desconocido	-	44	-	1	-	1	-
Total	314.709	8177	2598,3	84	26,7	84	26,7

Datos provisorios al 22-11-2020

*Se contabilizan todos los casos con información completa de comuna de residencia y semana epidemiológica de inicio de síntomas (o de notificación en casos asintomáticos). Datos faltantes se excluyen del análisis. Dado que en la mayoría de los casos los síntomas anteceden la confirmación diagnóstica, los casos presentados en semanas epidemiológicas anteriores pueden aumentar en base a fecha de inicio de síntomas. Los casos desconocidos son reportados en base a la región de notificación o de toma de muestra, y no necesariamente residen en ella.

*Se corrige comuna de residencia o semana de inicio de síntomas en base a investigación epidemiológica.

Tasa de incidencia por 100.000 habitantes.

Fuente: Sistema de notificación EPIVIGILA, Dpto. de Epidemiología, DIPLAS-MINSAL.

Figura 22. Curva epidémica de casos COVID-19 según comuna de residencia, región de Atacama, al 22 de noviembre de 2020 (casos activos en azul oscuro).

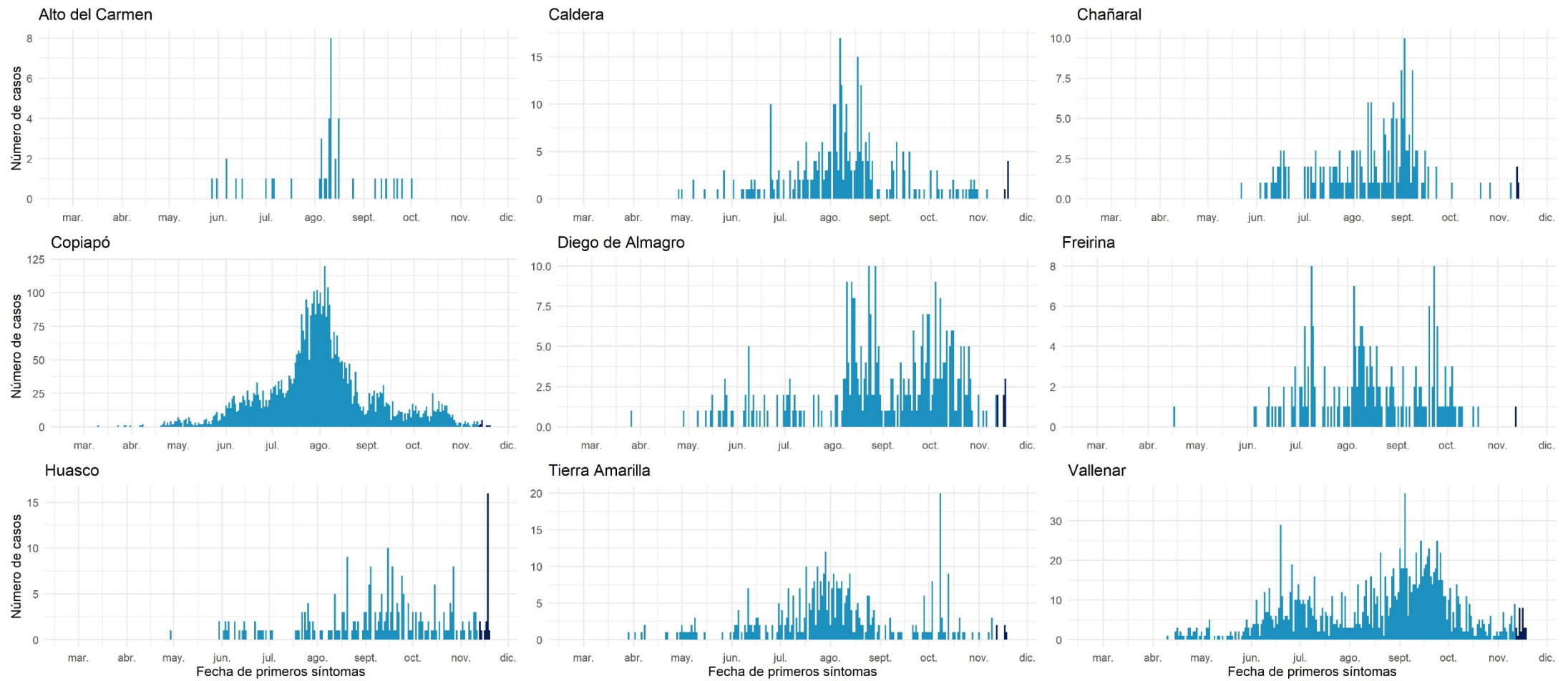

Datos provisorios al 22-11-2020
 Fuente: Sistema de notificación EPIVIGILA, Dpto. de Epidemiología, DIPLAS-MINSAL.

Coquimbo

Tabla 9. Tabla resumen de indicadores comunales y casos de COVID-19 según semana epidemiológica por fecha de inicio de síntomas, notificación o toma de muestra y comuna de residencia. Región de Coquimbo, al 22 de noviembre de 2020.

Comuna	Población	Número de Casos Confirmados	Tasa incidencia acumulada	Número de Casos Actuales	Tasa de Incidencia Actual	Número de Casos Activos	Tasa de Incidencia Activos
Andacollo	11.791	195	1653,8	1	8,5	1	8,5
Canela	9.546	115	1204,7	0	0,0	0	0,0
Combarbalá	13.884	107	770,7	4	28,8	4	28,8
Coquimbo &	256.735	5076	1977,1	33	12,9	33	12,9
Illapel	32.801	532	1621,9	1	3,0	1	3,0
La Higuera	4.450	104	2337,1	0	0,0	0	0,0
La Serena &	249.656	4072	1631,0	28	11,2	28	11,2
Los Vilos &	23.374	343	1467,4	0	0,0	0	0,0
Monte Patria	32.527	555	1706,3	1	3,1	1	3,1
Ovalle &	121.269	2892	2384,8	51	42,1	51	42,1
Paiguano	4.675	43	919,8	0	0,0	0	0,0
Punitaqui	12.165	230	1890,7	4	32,9	4	32,9
Río Hurtado	4.372	49	1120,8	0	0,0	0	0,0
Salamanca	29.110	272	934,4	1	3,4	1	3,4
Vicuña &	29.741	342	1149,9	3	10,1	3	10,1
Desconocido	-	148	-	1	-	1	-
Total	836.096	15075	1803,0	128	15,3	128	15,3

Datos provisorios al 22-11-2020

*Se contabilizan todos los casos con información completa de comuna de residencia y semana epidemiológica de inicio de síntomas (o de notificación en casos asintomáticos). Datos faltantes se excluyen del análisis. Dado que en la mayoría de los casos los síntomas anteceden la confirmación diagnóstica, los casos presentados en semanas epidemiológicas anteriores pueden aumentar en base a fecha de inicio de síntomas. Los casos desconocidos son reportados en base a la región de notificación o de toma de muestra, y no necesariamente residen en ella.

*Se corrige comuna de residencia o semana de inicio de síntomas en base a investigación epidemiológica.

Tasa de incidencia por 100.000 habitantes.

Fuente: Sistema de notificación EPIVIGILA, Dpto. de Epidemiología, DIPLAS-MINSAL.

Figura 23. Curva epidémica de casos COVID-19 según comuna de residencia, región de Coquimbo, al 22 de noviembre de 2020 (casos activos en azul oscuro).

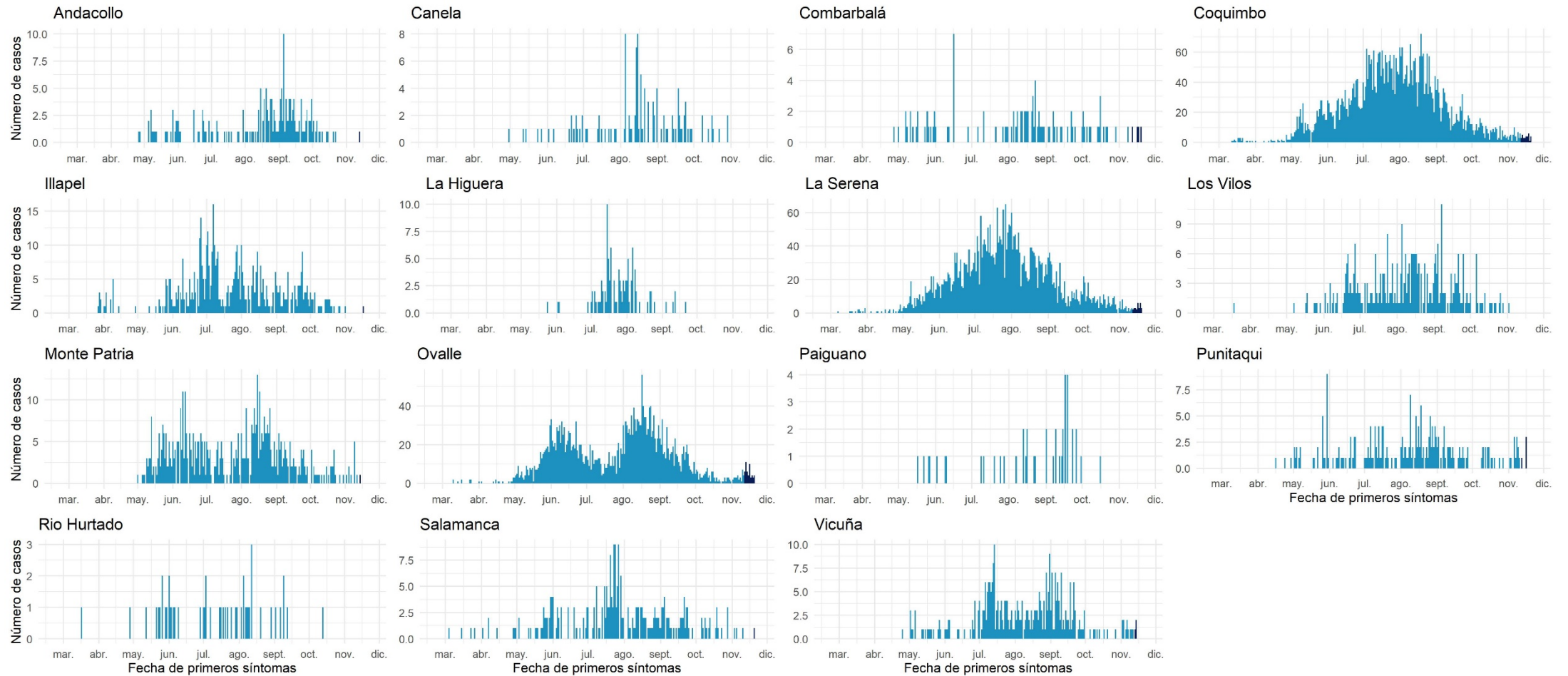

Datos provisionarios al 22-11-2020
 Fuente: Sistema de notificación EPIVIGILA, Dpto. de Epidemiología, DIPLAS-MINSAL.

Valparaíso

Tabla 10. Tabla resumen de indicadores comunales y casos de COVID-19 según semana epidemiológica por fecha de inicio de síntomas, notificación o toma de muestra y comuna de residencia. Región de Valparaíso, al 22 de noviembre de 2020.

Comuna	Población	Número de Casos Confirmados	Tasa incidencia acumulada	Número de Casos Actuales	Tasa de Incidencia Actual	Número de Casos Activos	Tasa de Incidencia Activos
Algarrobo	15.174	211	1390,5	3	19,8	3	19,8
Cabildo	20.663	518	2506,9	4	19,4	4	19,4
Calera	53.591	1601	2987,4	12	22,4	12	22,4
Calle Larga	& 16.482	409	2481,5	5	30,3	5	30,3
Cartagena	25.357	370	1459,2	4	15,8	4	15,8
Casablanca	29.170	603	2067,2	14	48,0	14	48,0
Catemu	15.213	373	2451,9	0	0,0	0	0,0
Con Con	& 45.889	911	1985,2	28	61,0	28	61,0
El Quisco	17.742	349	1967,1	5	28,2	5	28,2
El Tabo	14.338	327	2280,7	5	34,9	5	34,9
Hijuelas	19.099	385	2015,8	0	0,0	0	0,0
Isla de Pascua	8.277	9	108,7	0	0,0	0	0,0
Juan Fernández	1.033	1	96,8	0	0,0	0	0,0
La Cruz	25.321	485	1915,4	9	35,5	9	35,5
La Ligua	37.739	1021	2705,4	9	23,8	9	23,8
Limache	49.931	1347	2697,7	14	28,0	14	28,0
Llaillay	26.533	649	2446,0	1	3,8	1	3,8
Los Andes	68.093	1486	2182,3	2	2,9	2	2,9
Nogales	23.490	526	2239,3	3	12,8	3	12,8
Olmué	19.266	374	1941,2	3	15,6	3	15,6
Panquehue	7.633	136	1781,7	2	26,2	2	26,2
Papudo	6.201	207	3338,2	1	16,1	1	16,1
Petorca	10.558	192	1818,5	2	18,9	2	18,9
Puchuncaví	20.071	259	1290,4	2	10,0	2	10,0
Putendo	17.645	363	2057,2	9	51,0	9	51,0
Quillota	97.572	2602	2666,7	21	21,5	21	21,5
Quilpue	& 167.085	3613	2162,4	89	53,3	89	53,3
Quintero	36.135	709	1962,1	11	30,4	11	30,4
Rinconada	& 11.263	201	1784,6	0	0,0	0	0,0
San Antonio	96.761	1900	1963,6	2	2,1	2	2,1
San Esteban	20.643	362	1753,6	2	9,7	2	9,7
San Felipe	& 83.494	1904	2280,4	23	27,5	23	27,5
Santa María	16.367	372	2272,9	2	12,2	2	12,2
Santo Domingo	11.934	211	1768,1	0	0,0	0	0,0
Valparaíso	& 315.732	8572	2715,0	159	50,4	159	50,4
Villa Alemana	& 139.310	3297	2366,7	51	36,6	51	36,6
Viña del Mar	& 361.371	8070	2233,2	165	45,7	165	45,7
Zapallar	7.994	151	1888,9	2	25,0	2	25,0
Desconocido	& -	438	-	9	-	9	-
Total	1.960.170	45514	2321,9	673	34,3	673	34,3

Datos provisorios al 22-11-2020

*Se contabilizan todos los casos con información completa de comuna de residencia y semana epidemiológica de inicio de síntomas (o de notificación en casos asintomáticos). Datos faltantes se excluyen del análisis. Dado que en la mayoría de los casos los síntomas anteceden la confirmación diagnóstica, los casos presentados en semanas epidemiológicas anteriores pueden aumentar en base a fecha de inicio de síntomas. Los casos desconocidos son reportados en base a la región de notificación o de toma de muestra, y no necesariamente residen en ella.

‡Se corrige comuna de residencia o semana de inicio de síntomas en base a investigación epidemiológica.

Tasa de incidencia por 100.000 habitantes.

Fuente: Sistema de notificación EPIVIGILA, Dpto. de Epidemiología, DIPLAS-MINSAL.

Figura 24. Curva epidémica de casos COVID-19 según comuna de residencia, región de Valparaíso, al 22 de noviembre de 2020 (casos activos en azul oscuro).

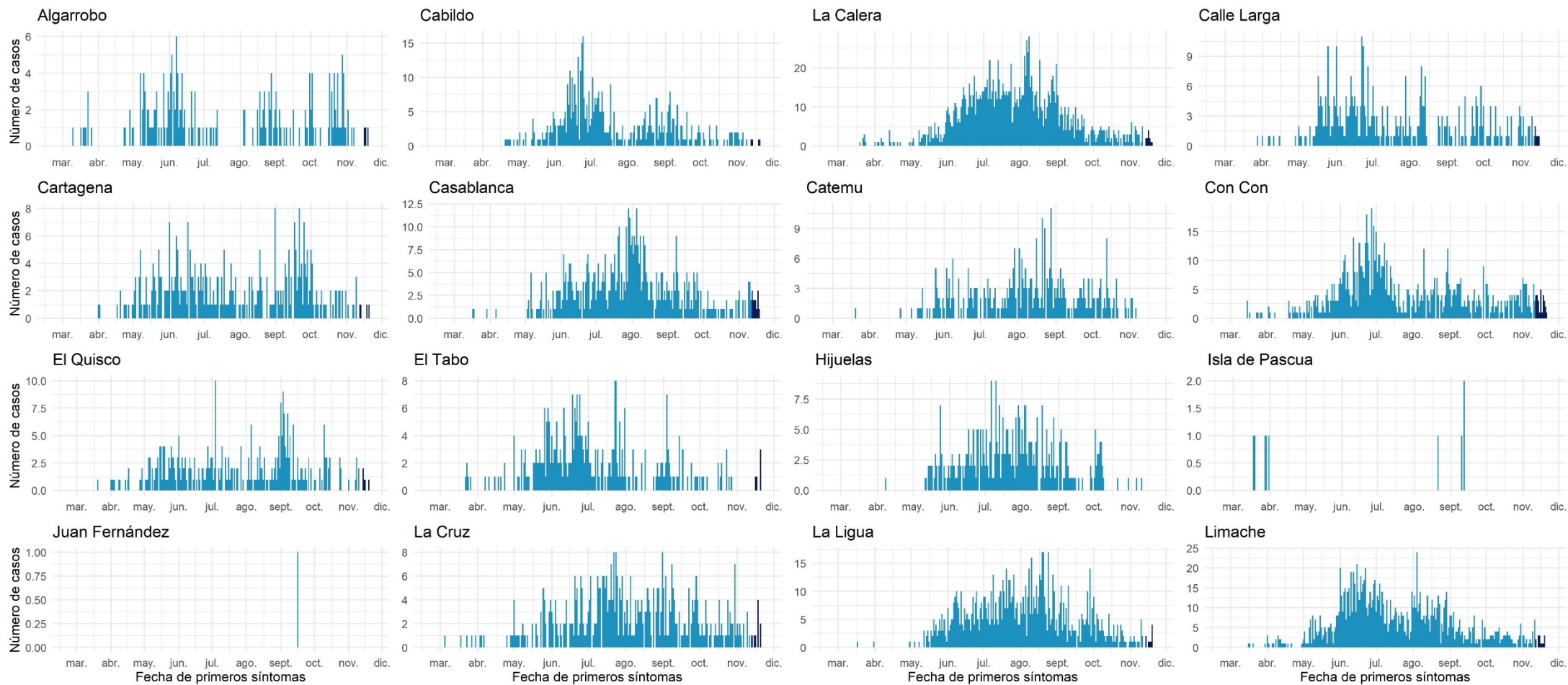

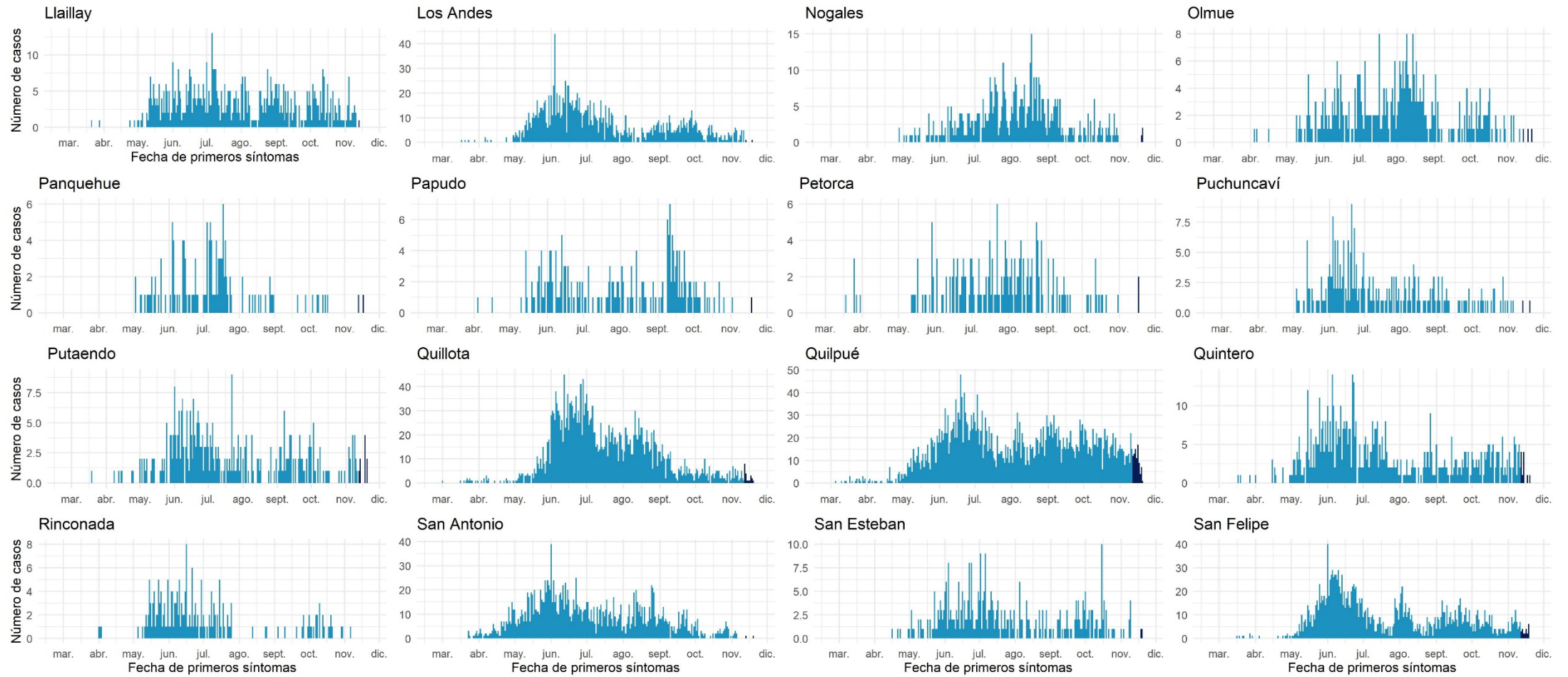

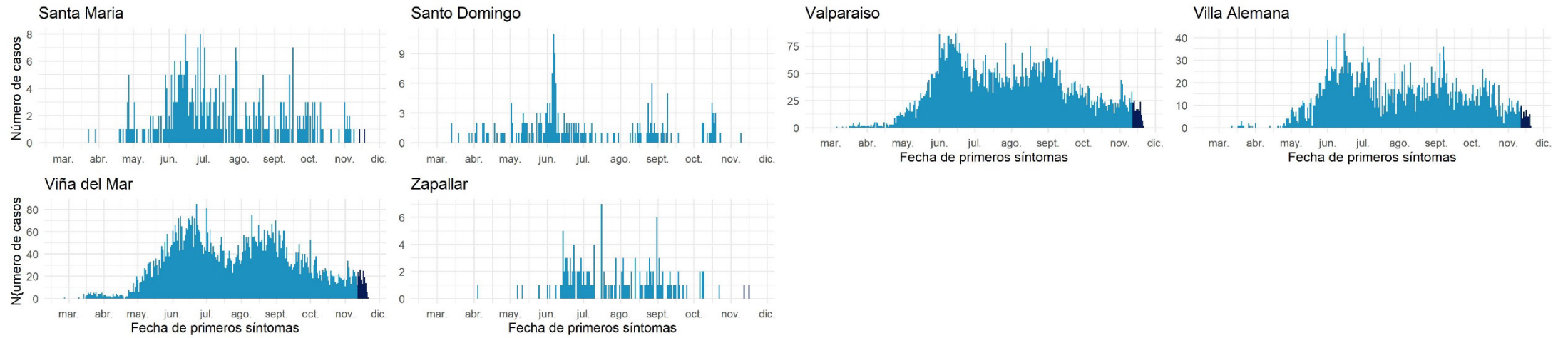

Datos provisorios al 22-11-2020

Fuente: Sistema de notificación EPIVIGILA, Dpto. de Epidemiología, DIPLAS-MINSAL.

Metropolitana

Tabla 11. Tabla resumen de indicadores comunales y casos de COVID-19 según semana epidemiológica por fecha de inicio de síntomas, notificación o toma de muestra y comuna de residencia. Región Metropolitana, al 22 de noviembre de 2020.

Comuna	Población	Número de Casos Confirmados	Tasa incidencia acumulada	Número de Casos Actuales	Tasa de Incidencia Actual	Número de Casos Activos	Tasa de Incidencia Activos
Alhué	7.405	403	5442,3	1	13,5	1	13,5
Buín	109.641	3326	3033,5	39	35,6	39	35,6
Calera de Tango	28.525	711	2492,6	1	3,5	1	3,5
Cerrillos	88.956	3582	4026,7	18	20,2	18	20,2
Cerro Navia	& 142.465	7708	5410,5	67	47,0	67	47,0
Colina	& 180.353	5433	3012,4	51	28,3	51	28,3
Conchalí	& 139.195	7177	5156,1	38	27,3	38	27,3
Curacaví	36.430	1176	3228,1	18	49,4	18	49,4
El Bosque	172.000	7601	4419,2	61	35,5	61	35,5
El Monte	& 40.014	1451	3626,2	4	10,0	4	10,0
Estación Central	& 206.792	7154	3459,5	46	22,2	46	22,2
Huechuraba	& 112.528	4577	4067,4	37	32,9	37	32,9
Independencia	& 142.065	7366	5185,0	23	16,2	23	16,2
Isla de Maipo	40.171	1522	3788,8	7	17,4	7	17,4
La Cisterna	& 100.434	3907	3890,1	27	26,9	27	26,9
La Florida	& 402.433	16115	4004,4	121	30,1	121	30,1
La Granja	& 122.557	7989	6518,6	60	49,0	60	49,0
La Pintana	& 189.335	12042	6360,2	77	40,7	77	40,7
La Reina	& 100.252	2739	2732,1	24	23,9	24	23,9
Lampa	& 126.898	4158	3276,6	31	24,4	31	24,4
Las Condes	& 330.759	7575	2290,2	89	26,9	88	26,6
Lo Barnechea	& 124.076	4071	3281,1	51	41,1	51	41,1
Lo Espejo	& 103.865	5062	4873,6	49	47,2	49	47,2
Lo Prado	104.403	5813	5567,8	33	31,6	33	31,6
Macul	& 134.635	5804	4310,9	38	28,2	38	28,2
Maipú	& 578.605	18036	3117,2	152	26,3	152	26,3
Maria Pinto	14.926	437	2927,8	3	20,1	3	20,1
Melipilla	& 141.612	4835	3414,3	46	32,5	46	32,5
Ñuñoa	& 250.192	6631	2650,4	56	22,4	56	22,4
Padre Hurtado	& 74.188	2604	3510,0	14	18,9	14	18,9
Paine	& 82.766	2670	3226,0	13	15,7	13	15,7
Pedro Aguirre Cerda	& 107.803	5022	4658,5	37	34,3	37	34,3
Peñaflor	& 101.058	3480	3443,6	19	18,8	19	18,8
Peñalolén	& 266.798	13097	4909,0	61	22,9	61	22,9
Pirque	30.433	1265	4156,7	2	6,6	2	6,6
Providencia	& 157.749	3922	2486,2	38	24,1	38	24,1
Pudahuel	& 253.139	11526	4553,2	94	37,1	94	37,1
Puente Alto	& 645.909	28110	4352,0	232	35,9	232	35,9
Quilicura	& 254.694	10420	4091,2	52	20,4	52	20,4
Quinta Normal	& 136.368	7046	5166,9	50	36,7	50	36,7
Recoleta	& 190.075	9570	5034,9	53	27,9	53	27,9
Renca	& 160.847	10438	6489,4	59	36,7	59	36,7
San Bernardo	& 334.836	13165	3931,8	83	24,8	83	24,8
San Joaquín	& 103.485	5778	5583,4	57	55,1	57	55,1
San José de Maipo	18.644	789	4231,9	4	21,5	4	21,5

San Miguel	&	133.059	6183	4646,8	45	33,8	45	33,8
San Pedro		11.953	308	2576,8	1	8,4	1	8,4
San Ramón	&	86.510	5108	5904,5	41	47,4	40	46,2
Santiago	&	503.147	17274	3433,2	120	23,8	120	23,8
Talagante		81.838	2142	2617,4	23	28,1	23	28,1
Tiltil		21.477	671	3124,3	3	14,0	3	14,0
Vitacura		96.774	1909	1972,6	21	21,7	21	21,7
Desconocido	&	-	12795	-	43	-	43	-
Total		8.125.072	339.693	4180,8	2.433	29,9	2.431	29,9

Datos provisorios al 22-11-2020

*Se contabilizan todos los casos con información completa de comuna de residencia y semana epidemiológica de inicio de síntomas (o de notificación en casos asintomáticos). Datos faltantes se excluyen del análisis. Un caso de residencia en Las Condes no se visualiza en la tabla según fecha de inicio de síntomas ya que corresponde a la semana epidemiológica 8. Dado que en la mayoría de los casos los síntomas anteceden la confirmación diagnóstica, los casos presentados en semanas epidemiológicas anteriores pueden aumentar en base a fecha de inicio de síntomas. Los casos desconocidos son reportados en base a la región de notificación o de toma de muestra, y no necesariamente residen en ella.

*Se corrige comuna de residencia o semana de inicio de síntomas en base a investigación epidemiológica.

Tasa de incidencia por 100.000 habitantes.

Fuente: Sistema de notificación EPIVIGILA, Dpto. de Epidemiología, DIPLAS-MINSAL.

Figura 25. Curva epidémica de casos COVID-19 según comuna de residencia, región Metropolitana, al 22 de noviembre de 2020 (casos activos en azul oscuro).

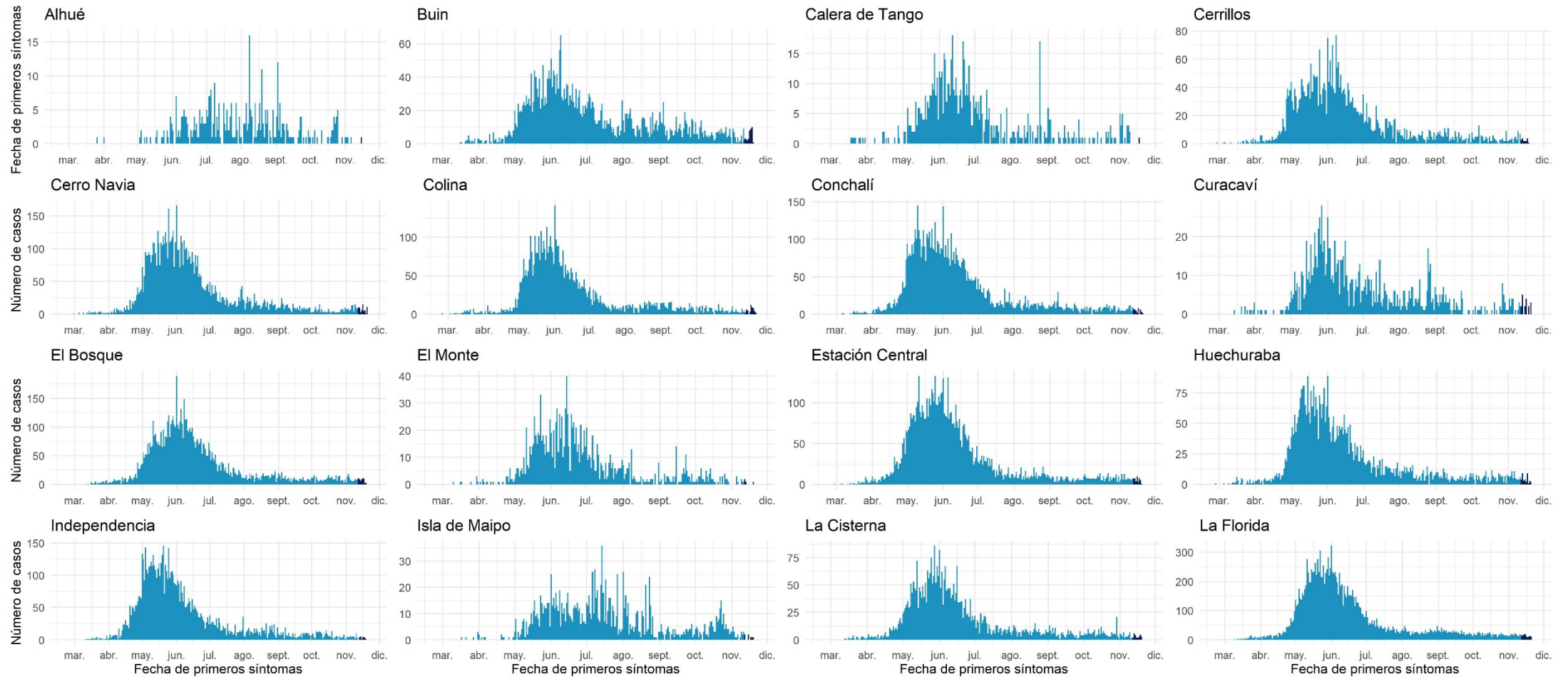

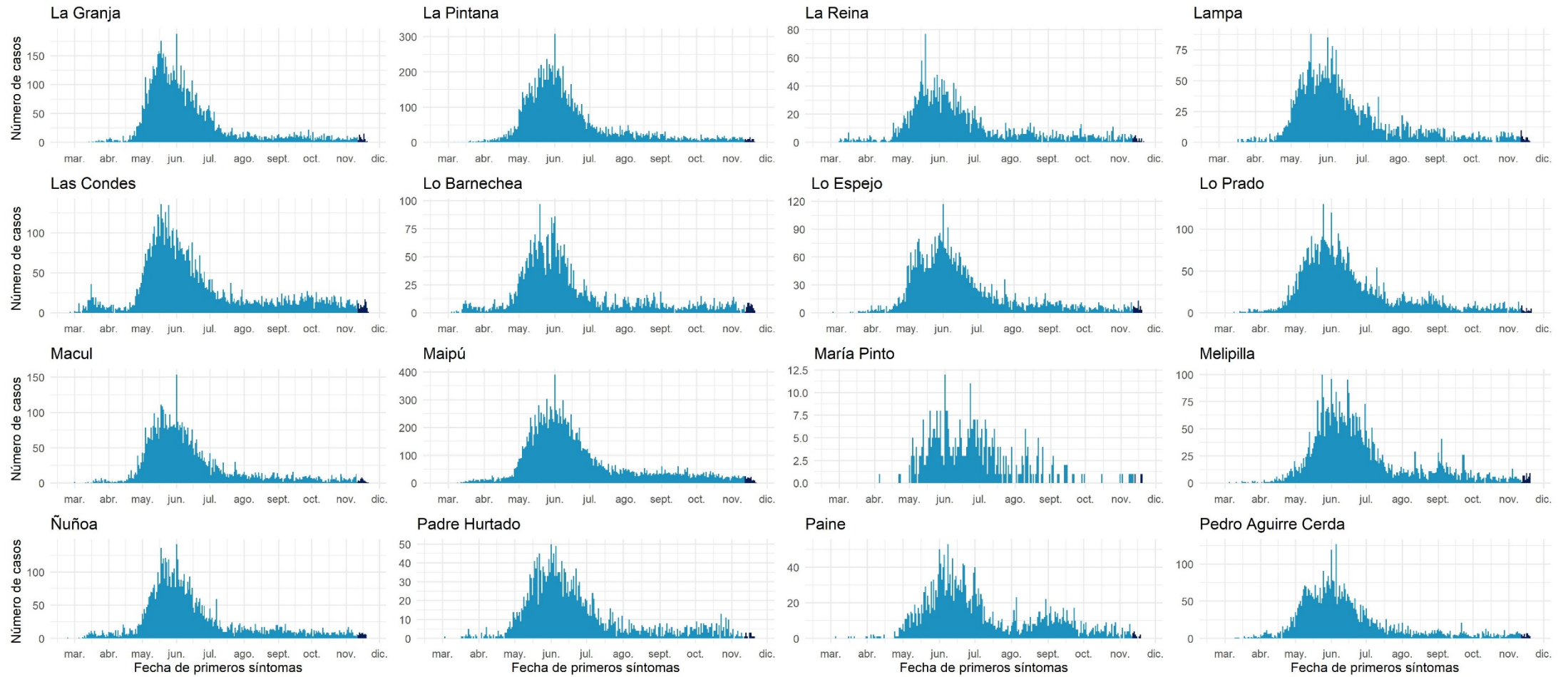

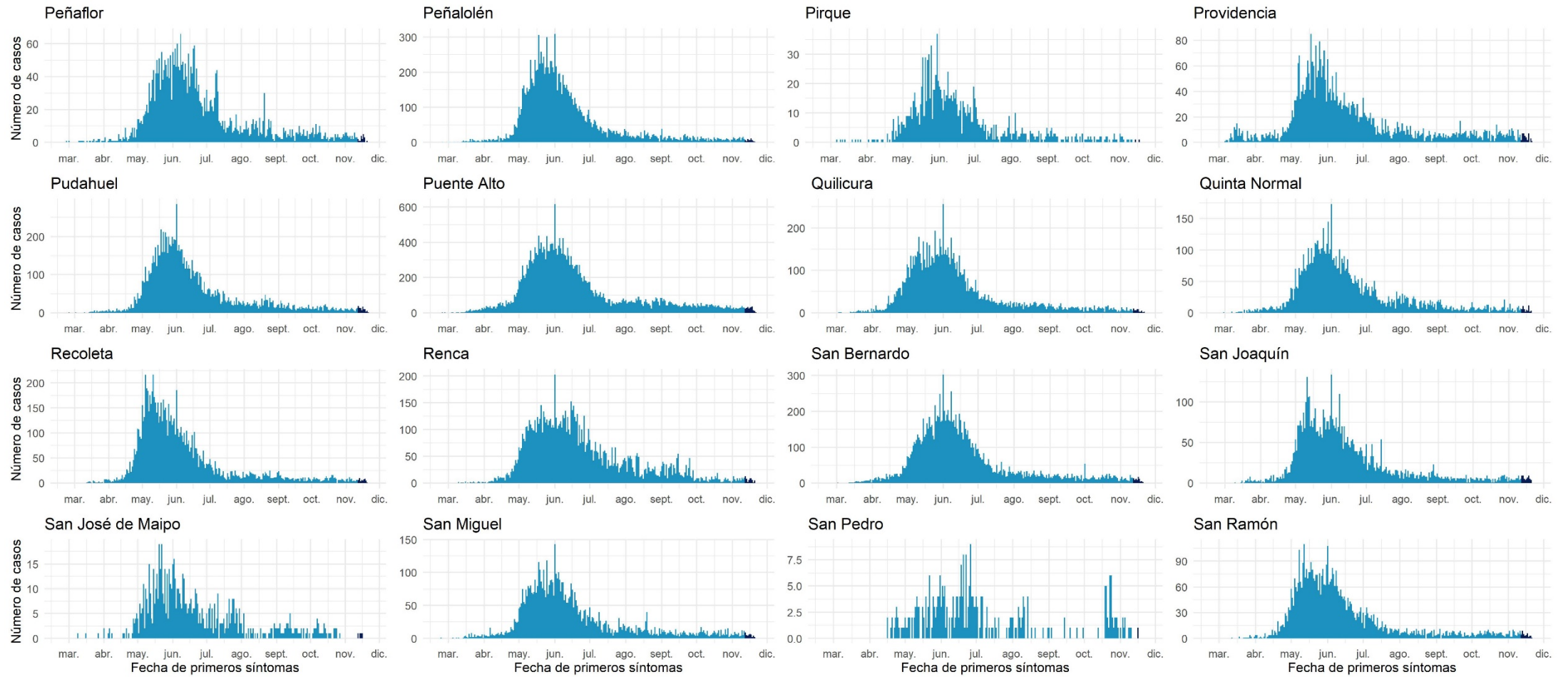

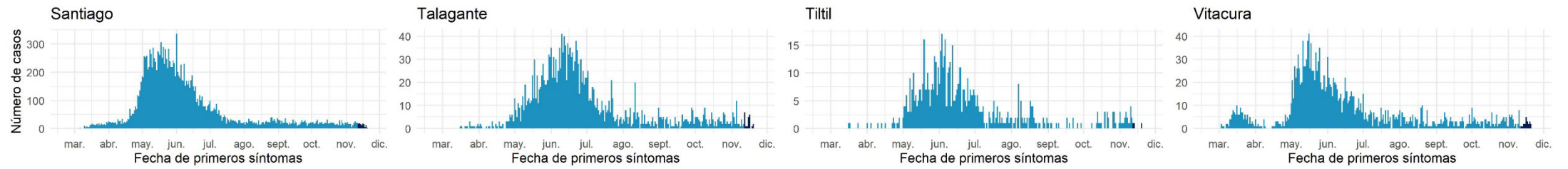

Datos provisorios al 22-11-2020

Fuente: Sistema de notificación EPIVIGILA, Dpto. de Epidemiología, DIPLAS-MINSAL

Libertador General Bernardo O'Higgins

Tabla 12. Tabla resumen de indicadores comunales y casos de COVID-19 según semana epidemiológica por fecha de inicio de síntomas, notificación o toma de muestra y comuna de residencia. Región Del Libertador General Bernardo O'Higgins, al 22 de noviembre de 2020.

Comuna	Población	Número de Casos Confirmados	Tasa incidencia acumulada	Número de Casos Actuales	Tasa de Incidencia Actual	Número de Casos Activos	Tasa de Incidencia Activos
Chepica	15.925	290	1821,0	2	12,6	2	12,6
Chimbarongo	37.696	431	1143,4	8	21,2	8	21,2
Codegua	14.096	400	2837,7	2	14,2	2	14,2
Coinco	7.831	191	2439,0	5	63,8	5	63,8
Coltauco	& 21.263	528	2483,2	12	56,4	12	56,4
Doñihue	& 22.700	745	3281,9	14	61,7	14	61,7
Graneros	& 36.504	917	2512,1	16	43,8	16	43,8
La Estrella	3.114	47	1509,3	2	64,2	2	64,2
Las Cabras	& 26.749	707	2643,1	12	44,9	12	44,9
Litueche	6.765	104	1537,3	0	0,0	0	0,0
Lolol	& 7.289	112	1536,6	2	27,4	2	27,4
Machalí	& 59.913	1391	2321,7	13	21,7	13	21,7
Malloa	14.163	312	2202,9	2	14,1	2	14,1
Marchihue	& 7.632	65	851,7	7	91,7	7	91,7
Mostazal	27.462	502	1828,0	15	54,6	15	54,6
Nancagua	19.141	247	1290,4	3	15,7	3	15,7
Navidad	6.904	83	1202,2	0	0,0	0	0,0
Olivar	14.624	400	2735,2	10	68,4	10	68,4
Palmilla	13.299	227	1706,9	9	67,7	9	67,7
Paredones	6.349	84	1323,0	0	0,0	0	0,0
Peralillo	11.848	149	1257,6	1	8,4	1	8,4
Peumo	14.952	360	2407,7	7	46,8	7	46,8
Pichidegua	20.743	742	3577,1	17	82,0	17	82,0
Pichilemu	17.882	140	782,9	4	22,4	4	22,4
Placilla	9.164	161	1756,9	0	0,0	0	0,0
Pumanque	3.531	24	679,7	2	56,6	2	56,6
Quinta de Tilcoco	13.877	194	1398,0	0	0,0	0	0,0
Rancagua	& 265.211	8977	3384,9	95	35,8	95	35,8
Rengo	& 63.710	1648	2586,7	12	18,8	12	18,8
Requínoa	30.371	611	2011,8	12	39,5	12	39,5
San Fernando	78.642	1669	2122,3	52	66,1	52	66,1
San Vicente	50.617	1192	2354,9	5	9,9	5	9,9
Santa Cruz	& 41.096	726	1766,6	23	56,0	23	56,0
Desconocido	-	65	-	3	-	3	-
Total	991.063	24441	2466,1	367	37,0	367	37,0

Datos provisorios al 22-11-2020

*Se contabilizan todos los casos con información completa de comuna de residencia y semana epidemiológica de inicio de síntomas (o de notificación en casos asintomáticos). Datos faltantes se excluyen del análisis. Dado que en la mayoría de los casos los síntomas anteceden la confirmación diagnóstica, los casos presentados en semanas epidemiológicas anteriores pueden aumentar en base a fecha de inicio de síntomas. Los casos desconocidos son reportados en base a la región de notificación o de toma de muestra, y no necesariamente residen en ella.

‡Se corrige comuna de residencia o semana de inicio de síntomas en base a investigación epidemiológica.

Tasa de incidencia por 100.000 habitantes.

Fuente: Sistema de notificación EPIVIGILA, Dpto. de Epidemiología, DIPLAS-MINSAL.

Figura 26. Curva epidémica de casos COVID-19 según comuna de residencia, región del Libertador General Bernardo O'Higgins, al 22 de noviembre de 2020 (casos activos en azul oscuro).

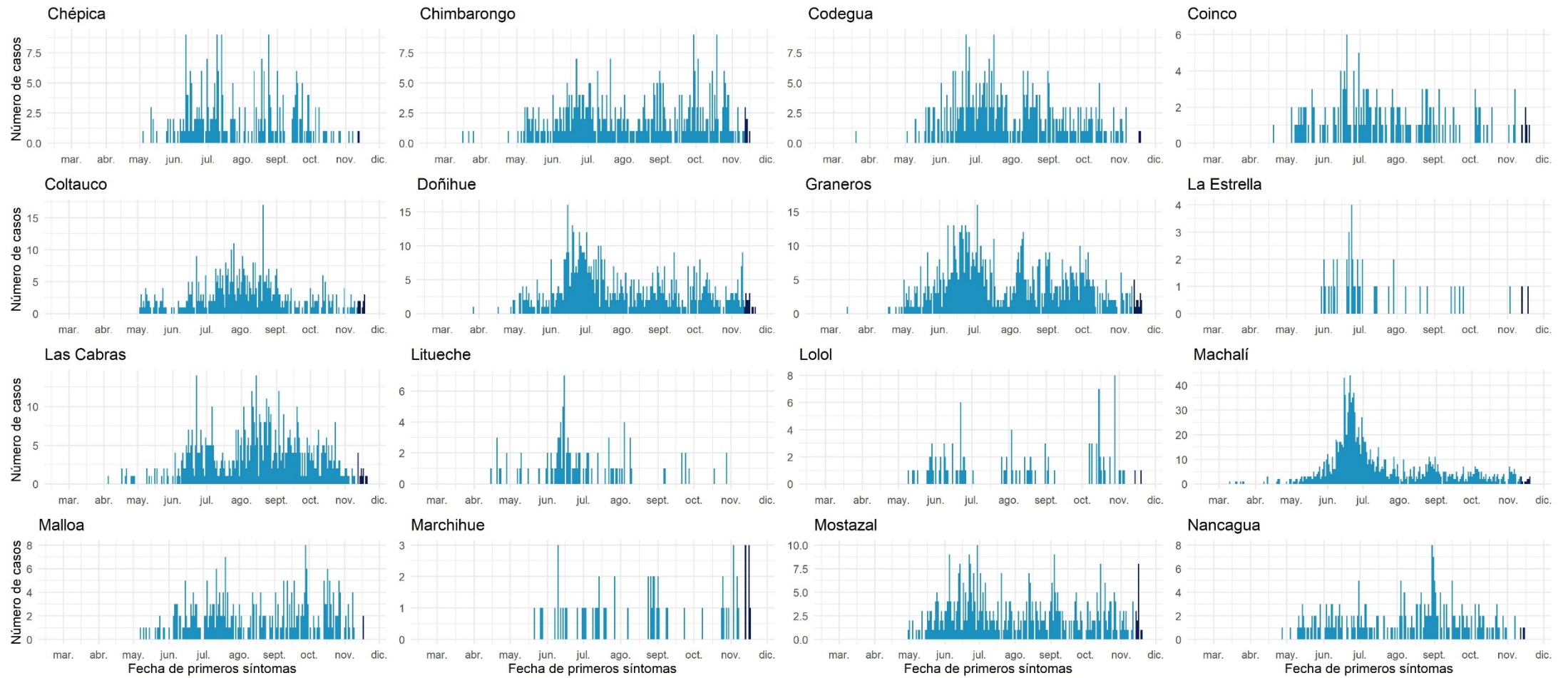

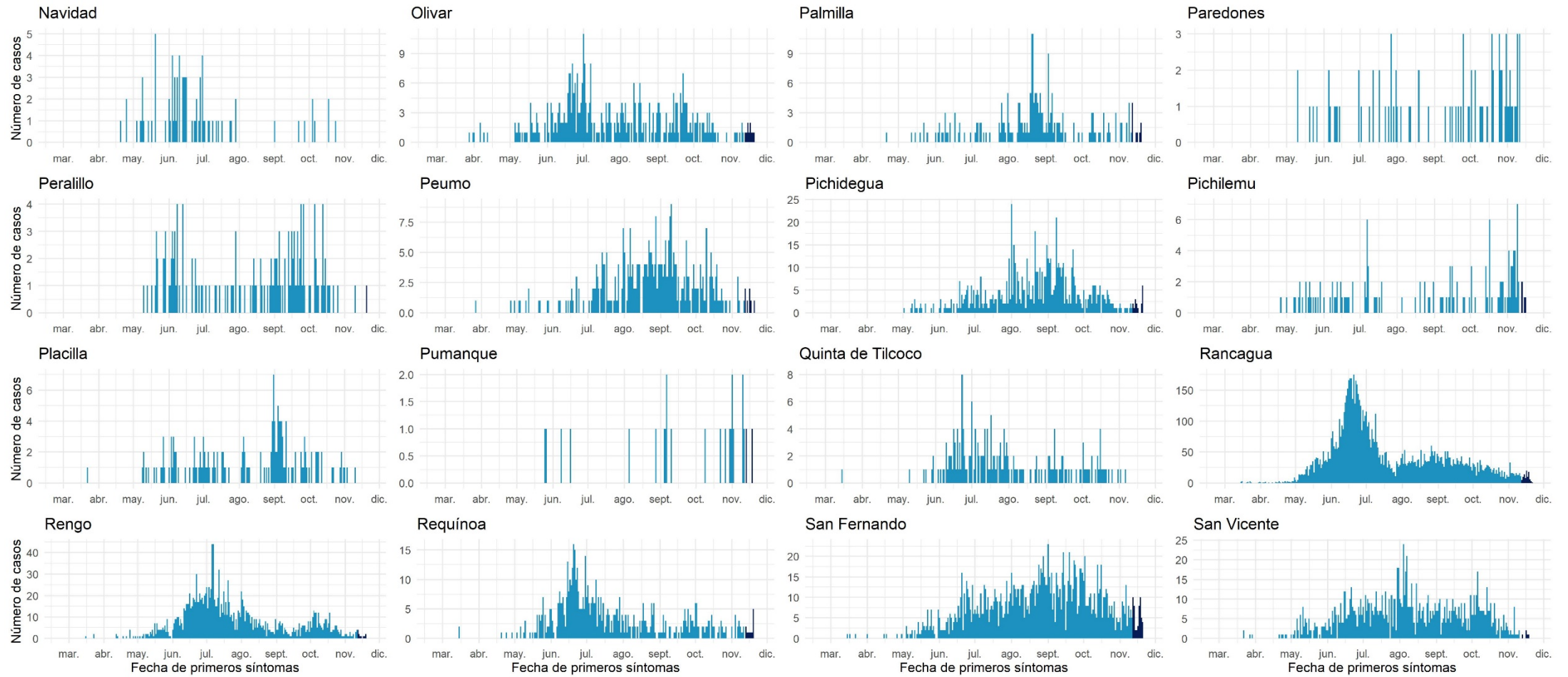

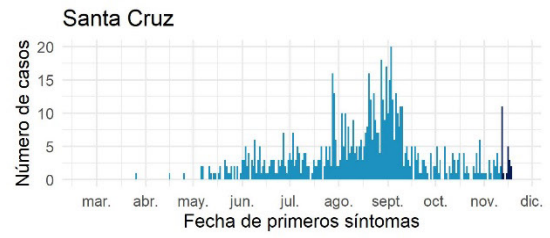

Datos provisorios al 22-11-2020

Fuente: Sistema de notificación EPIVIGILA, Dpto. de Epidemiología, DIPLAS-MINSAL.

Maule

Tabla 13. Tabla resumen de indicadores comunales y casos de COVID-19 según semana epidemiológica por fecha de inicio de síntomas, notificación o toma de muestra y comuna de residencia. Región de Maule, al 22 de noviembre de 2020.

Comuna	Población	Número de Casos Confirmados	Tasa incidencia acumulada	Número de Casos Actuales	Tasa de Incidencia Actual	Número de Casos Activos	Tasa de Incidencia Activos
Cauquenes	44.143	553	1252,7	7	15,9	7	15,9
Chanco	9.331	141	1511,1	0	0,0	0	0,0
Colbún	22.565	440	1949,9	4	17,7	4	17,7
Constitución	50.348	609	1209,6	34	67,5	34	67,5
Curepto	9.426	162	1718,7	3	31,8	3	31,8
Curicó	163.626	3582	2189,1	49	29,9	49	29,9
Empedrado	& 4.206	50	1188,8	4	95,1	4	95,1
Hualañé	10.222	141	1379,4	1	9,8	1	9,8
Licantén	6.989	160	2289,3	0	0,0	0	0,0
Linares	& 101.073	1594	1577,1	56	55,4	56	55,4
Longaví	32.810	648	1975,0	7	21,3	7	21,3
Maule	60.000	1180	1966,7	56	93,3	56	93,3
Molina	49.800	869	1745,0	8	16,1	8	16,1
Parral	& 44.544	775	1739,9	60	134,7	60	134,7
Pelarco	9.083	168	1849,6	3	33,0	3	33,0
Pelluhue	8.092	131	1618,9	1	12,4	1	12,4
Pencahue	8.601	147	1709,1	4	46,5	4	46,5
Rauco	11.248	227	2018,1	5	44,5	5	44,5
Retiro	& 21.071	372	1765,5	12	57,0	12	57,0
Río Claro	14.753	241	1633,6	5	33,9	5	33,9
Romeral	16.170	382	2362,4	0	0,0	0	0,0
Sagrada Familia	19.469	222	1140,3	10	51,4	10	51,4
San Clemente	46.292	1070	2311,4	13	28,1	13	28,1
San Javier	& 49.451	1043	2109,2	29	58,6	29	58,6
San Rafael	9.959	302	3032,4	13	130,5	13	130,5
Talca	& 236.724	5100	2154,4	96	40,6	96	40,6
Teno	& 30.850	590	1912,5	19	61,6	19	61,6
Vichuquén	4.381	18	410,9	0	0,0	0	0,0
Villa Alegre	17.512	272	1553,2	0	0,0	0	0,0
Yerbas Buenas	19.200	318	1656,3	16	83,3	16	83,3
Desconocido	-	8	-	2	-	2	-
Total	1.131.939	21515	1900,7	517	45,7	517	45,7

Datos provisorios al 22-11-2020

*Se contabilizan todos los casos con información completa de comuna de residencia y semana epidemiológica de inicio de síntomas (o de notificación en casos asintomáticos). Datos faltantes se excluyen del análisis. Dado que en la mayoría de los casos los síntomas anteceden la confirmación diagnóstica, los casos presentados en semanas epidemiológicas anteriores pueden aumentar en base a fecha de inicio de síntomas. Los casos desconocidos son reportados en base a la región de notificación o de toma de muestra, y no necesariamente residen en ella.

‡Se corrige comuna de residencia o semana de inicio de síntomas en base a investigación epidemiológica.

Tasa de incidencia por 100.000 habitantes.

Fuente: Sistema de notificación EPIVIGILA, Dpto. de Epidemiología, DIPLAS-MINSAL.

Figura 27. Curva epidémica de casos COVID-19 según comuna de residencia, región del Maule, al 22 de noviembre de 2020 (casos activos en azul oscuro).

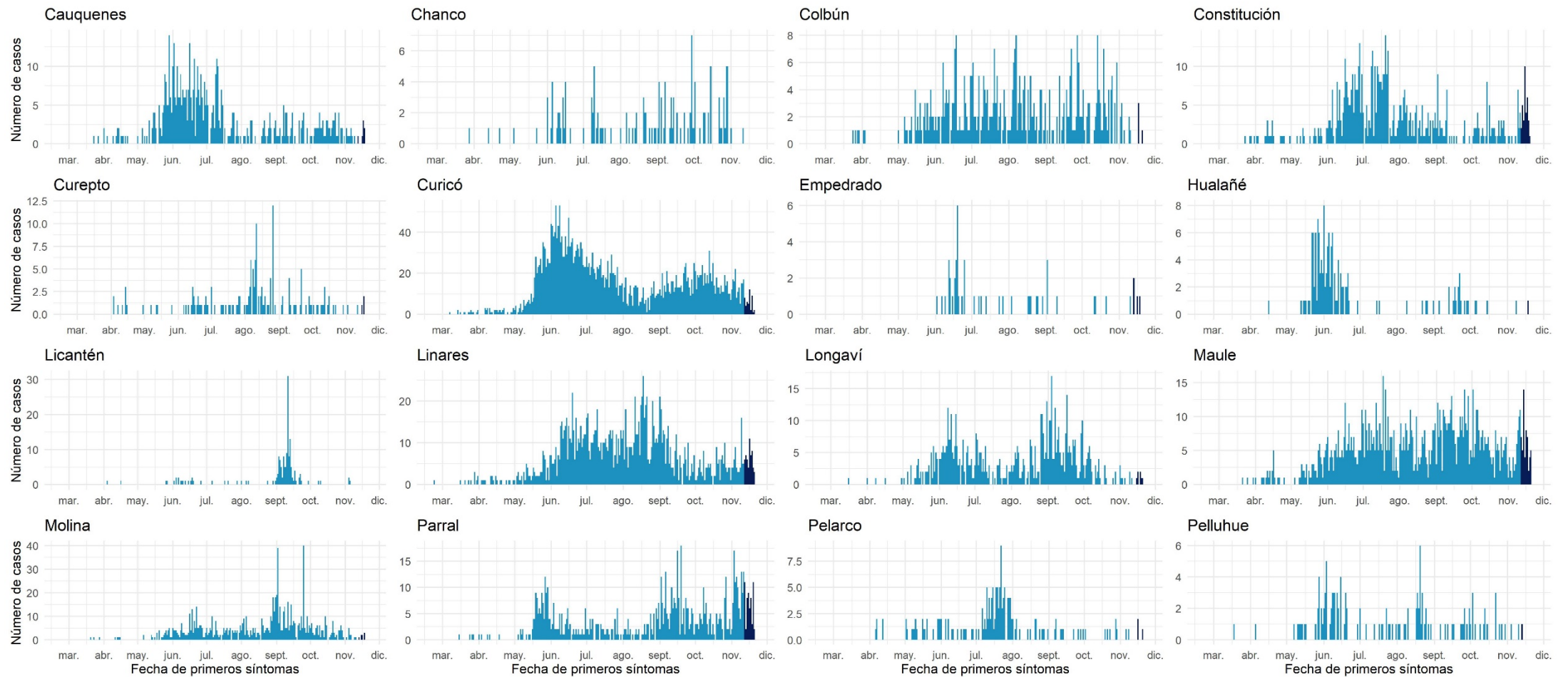

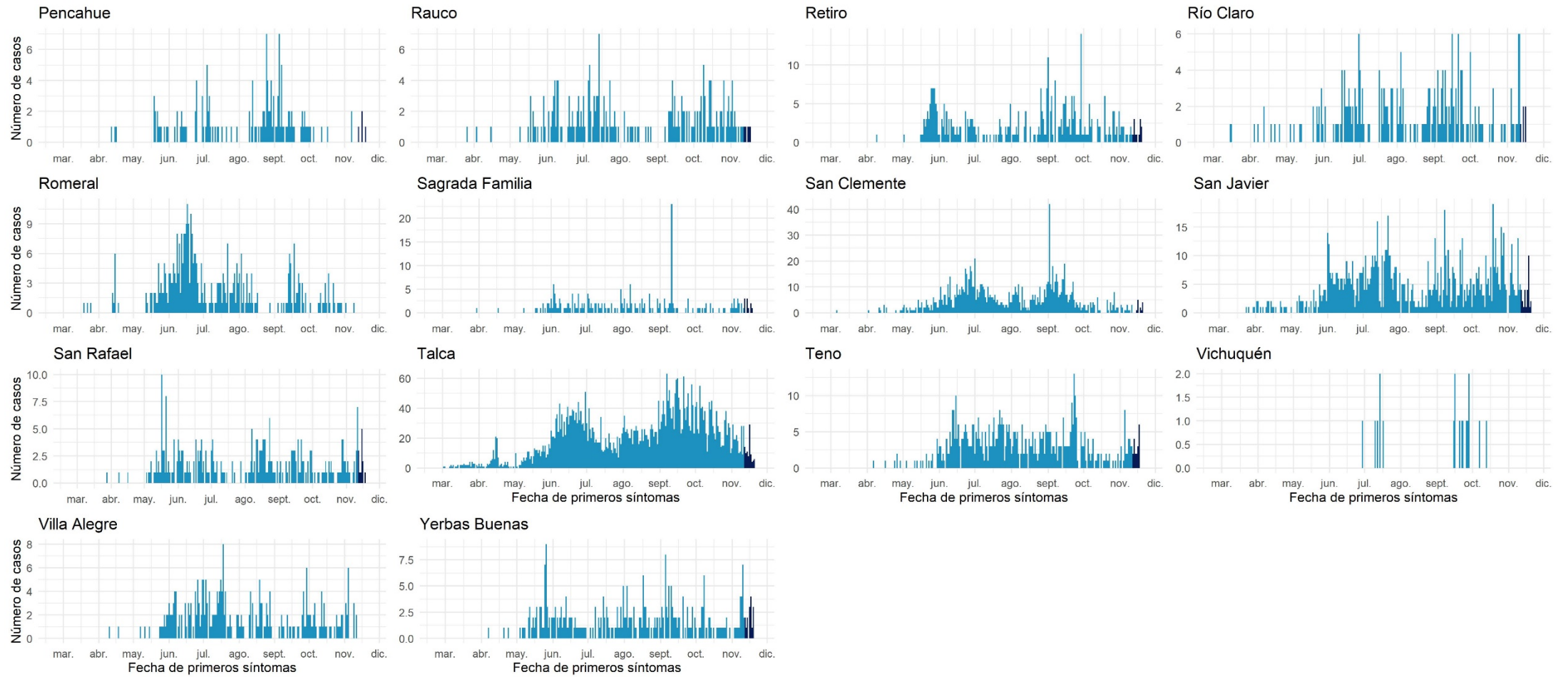

Datos provisionarios al 22-11-2020

Fuente: Sistema de notificación EPIVIGILA, Dpto. de Epidemiología, DIPLAS-MINSAL.

Ñuble

Tabla 14. Tabla resumen de indicadores comunales y casos de COVID-19 según semana epidemiológica por fecha de inicio de síntomas, notificación o toma de muestra y comuna de residencia. Región de Ñuble, al 22 de noviembre de 2020.

Comuna	Población	Número de Casos Confirmados	Tasa incidencia acumulada	Número de Casos Actuales	Tasa de Incidencia Actual	Número de Casos Activos	Tasa de Incidencia Activos
Bulnes	22.607	862	3813,0	8	35,4	8	35,4
Chillán &	198.624	5155	2595,4	250	125,9	250	125,9
Chillán Viejo	33.827	708	2093,0	29	85,7	29	85,7
Cobquecura	5.275	55	1042,7	0	0,0	0	0,0
Coelemu	16.845	248	1472,2	7	41,6	7	41,6
Coihueco	28.375	682	2403,5	29	102,2	29	102,2
El Carmen	12.334	226	1832,3	6	48,6	6	48,6
Ninhue	5.414	86	1588,5	9	166,2	9	166,2
Ñiquén &	11.567	192	1659,9	13	112,4	13	112,4
Pemuco	8.639	168	1944,7	2	23,2	2	23,2
Pinto	11.880	172	1447,8	2	16,8	2	16,8
Portezuelo	4.940	60	1214,6	2	40,5	2	40,5
Quillón	18.777	494	2630,9	54	287,6	54	287,6
Quirihue	12.192	287	2354,0	13	106,6	13	106,6
Ránquil &	6.261	123	1964,5	4	63,9	4	63,9
San Carlos	56.252	852	1514,6	24	42,7	24	42,7
San Fabián	4.654	43	923,9	0	0,0	0	0,0
San Ignacio	16.624	247	1485,8	11	66,2	11	66,2
San Nicolás	12.172	247	2029,2	14	115,0	14	115,0
Treguaco	5.696	96	1685,4	1	17,6	1	17,6
Yungay	18.596	237	1274,5	14	75,3	14	75,3
Desconocido	-	2	-	0	-	0	-
Total	511.551	11242	2197,6	492	96,2	492	96,2

Datos provisorios al 22-11-2020

*Se contabilizan todos los casos con información completa de comuna de residencia y semana epidemiológica de inicio de síntomas (o de notificación en casos asintomáticos). Datos faltantes se excluyen del análisis. Dado que en la mayoría de los casos los síntomas anteceden la confirmación diagnóstica, los casos presentados en semanas epidemiológicas anteriores pueden aumentar en base a fecha de inicio de síntomas. Los casos desconocidos son reportados en base a la región de notificación o de toma de muestra, y no necesariamente residen en ella.

&Se corrige comuna de residencia o semana de inicio de síntomas en base a investigación epidemiológica.

Tasa de incidencia por 100.000 habitantes. Fuente: Sistema de notificación EPIVIGILA, Dpto. de Epidemiología, DIPLAS-MINSAL.

Figura 28. Curva epidémica de casos COVID-19 según comuna de residencia, región del Ñuble, al 22 de noviembre de 2020 (casos activos en azul oscuro).

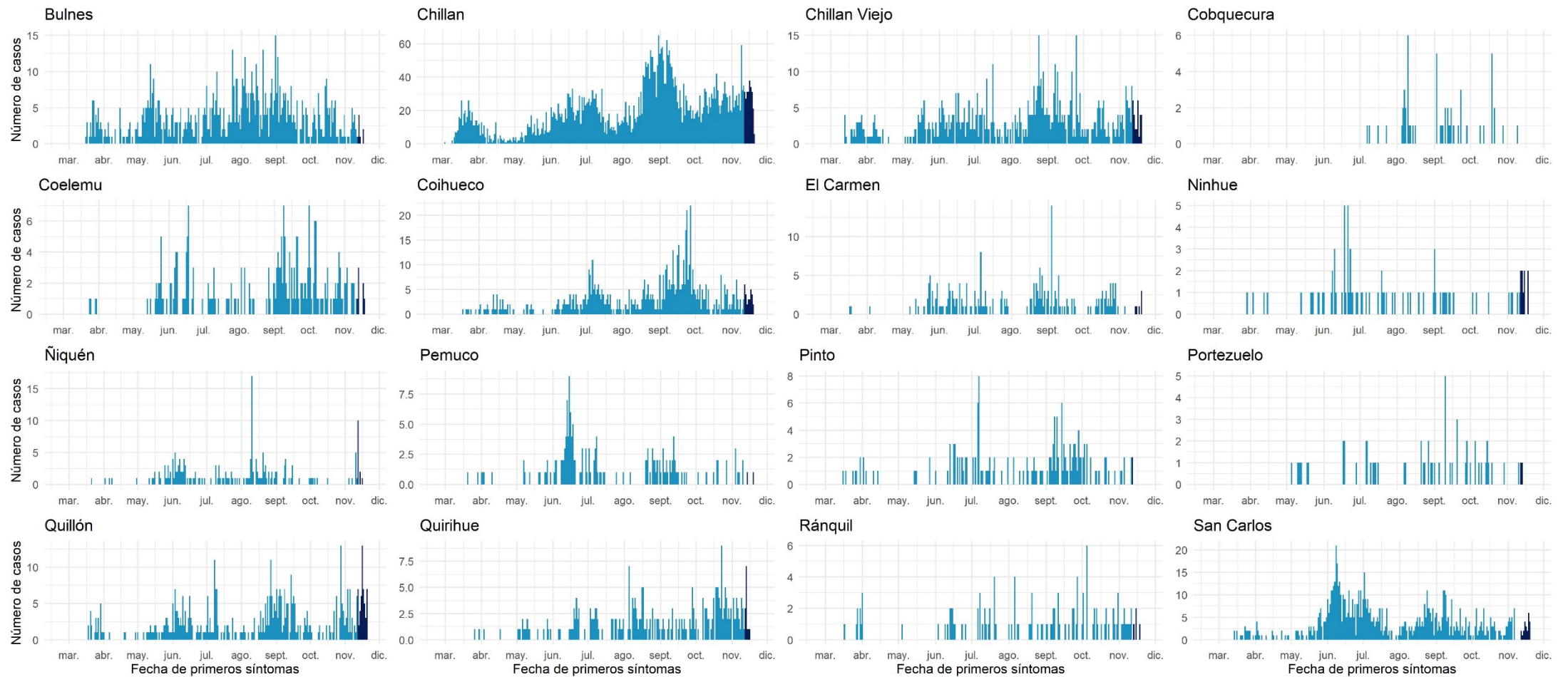

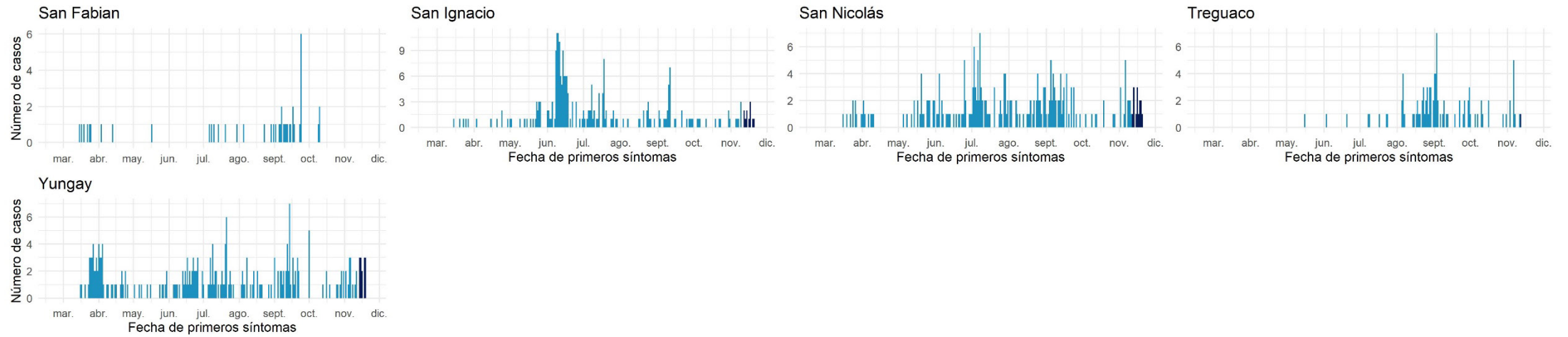

Datos provisorios al 22-11-2020

Fuente: Sistema de notificación EPIVIGILA, Dpto. de Epidemiología, DIPLAS-MINSAL.

Biobío

Tabla 15. Tabla resumen de indicadores comunales y casos de COVID-19 según semana epidemiológica por fecha de inicio de síntomas, notificación o toma de muestra y comuna de residencia. Región de Biobío, al 22 de noviembre de 2020.

Comuna	Población	Número de Casos Confirmados	Tasa incidencia acumulada	Número de Casos Actuales	Tasa de Incidencia Actual	Número de Casos Activos	Tasa de Incidencia Activos
Alto Biobío	6.775	188	2774,9	0	0,0	0	0,0
Antuco	& 4.306	89	2066,9	1	23,2	1	23,2
Arauco	38.679	1206	3118,0	37	95,7	37	95,7
Cabrero	30.725	540	1757,5	7	22,8	7	22,8
Cañete	& 37.003	898	2426,8	70	189,2	70	189,2
Chiguayante	91.180	2385	2615,7	141	154,6	141	154,6
Concepción	& 238.092	6209	2607,8	341	143,2	341	143,2
Contulmo	6.330	101	1595,6	4	63,2	4	63,2
Coronel	& 125.829	4258	3384,0	177	140,7	177	140,7
Curanilahue	33.892	1063	3136,4	69	203,6	69	203,6
Florida	11.841	232	1959,3	14	118,2	14	118,2
Hualpén	97.273	2636	2709,9	160	164,5	160	164,5
Hualqui	& 26.201	657	2507,5	17	64,9	17	64,9
Laja	23.873	397	1663,0	1	4,2	1	4,2
Lebu	27.100	464	1712,2	20	73,8	20	73,8
Los Álamos	22.524	560	2486,2	18	79,9	18	79,9
Los Ángeles	& 218.515	3148	1440,6	185	84,7	185	84,7
Lota	45.750	1568	3427,3	46	100,5	46	100,5
Mulchén	31.041	512	1649,4	23	74,1	23	74,1
Nacimiento	27.944	459	1642,6	21	75,2	21	75,2
Negrete	10.429	273	2617,7	10	95,9	10	95,9
Penco	& 49.865	1552	3112,4	38	76,2	38	76,2
Quilaco	4.179	65	1555,4	0	0,0	0	0,0
Quilleco	10.032	120	1196,2	3	29,9	3	29,9
San Pedro de la Paz	& 145.906	3292	2256,2	220	150,8	220	150,8
San Rosendo	3.611	50	1384,7	0	0,0	0	0,0
Santa Bárbara	14.592	251	1720,1	0	0,0	0	0,0
Santa Juana	14.779	289	1955,5	16	108,3	16	108,3
Talcahuano	& 158.345	4291	2709,9	240	151,6	238	150,3
Tirúa	& 11.019	101	916,6	2	18,2	2	18,2
Tome	& 58.729	1747	2974,7	60	102,2	60	102,2
Tucapel	15.205	254	1670,5	0	0,0	0	0,0
Yumbel	& 22.132	534	2412,8	13	58,7	13	58,7
Desconocido	& -	187	-	12	-	12	-
Total	1.663.696	40576	2438,9	1966	118,2	1964	118,1

Datos provisorios al 22-11-2020

*Se contabilizan todos los casos con información completa de comuna de residencia y semana epidemiológica de inicio de síntomas (o de notificación en casos asintomáticos). Datos faltantes se excluyen del análisis. Dado que en la mayoría de los casos los síntomas anteceden la confirmación diagnóstica, los casos presentados en semanas epidemiológicas anteriores pueden aumentar en base a fecha de inicio de síntomas. Los casos desconocidos son reportados en base a la región de notificación o de toma de muestra, y no necesariamente residen en ella.

*Se corrige comuna de residencia o semana de inicio de síntomas en base a investigación epidemiológica.

Tasa de incidencia por 100.000 habitantes.

Fuente: Sistema de notificación EPIVIGILA, Dpto. de Epidemiología, DIPLAS-MINSAL.

Figura 29. Curva epidémica de casos COVID-19 según comuna de residencia, región del Biobío, al 22 de noviembre de 2020 (casos activos en azul oscuro).

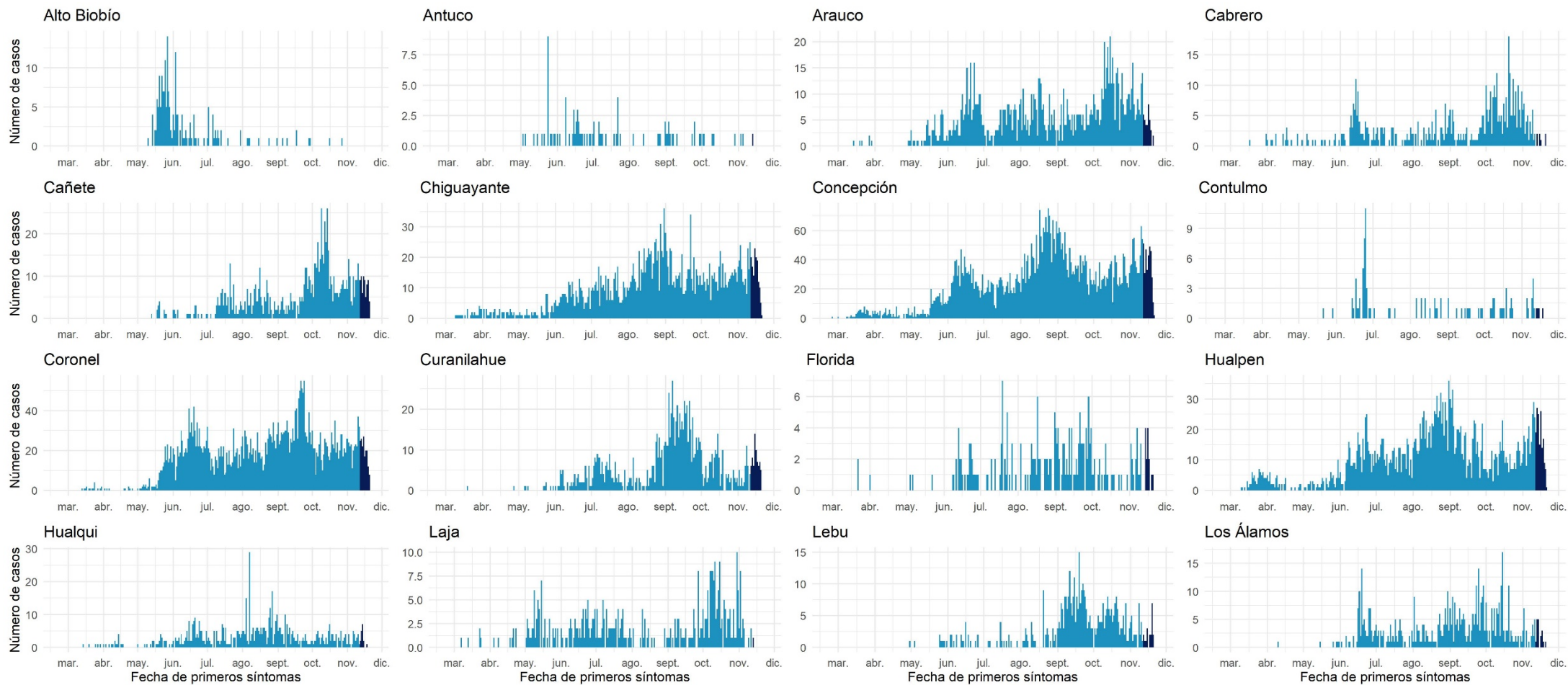

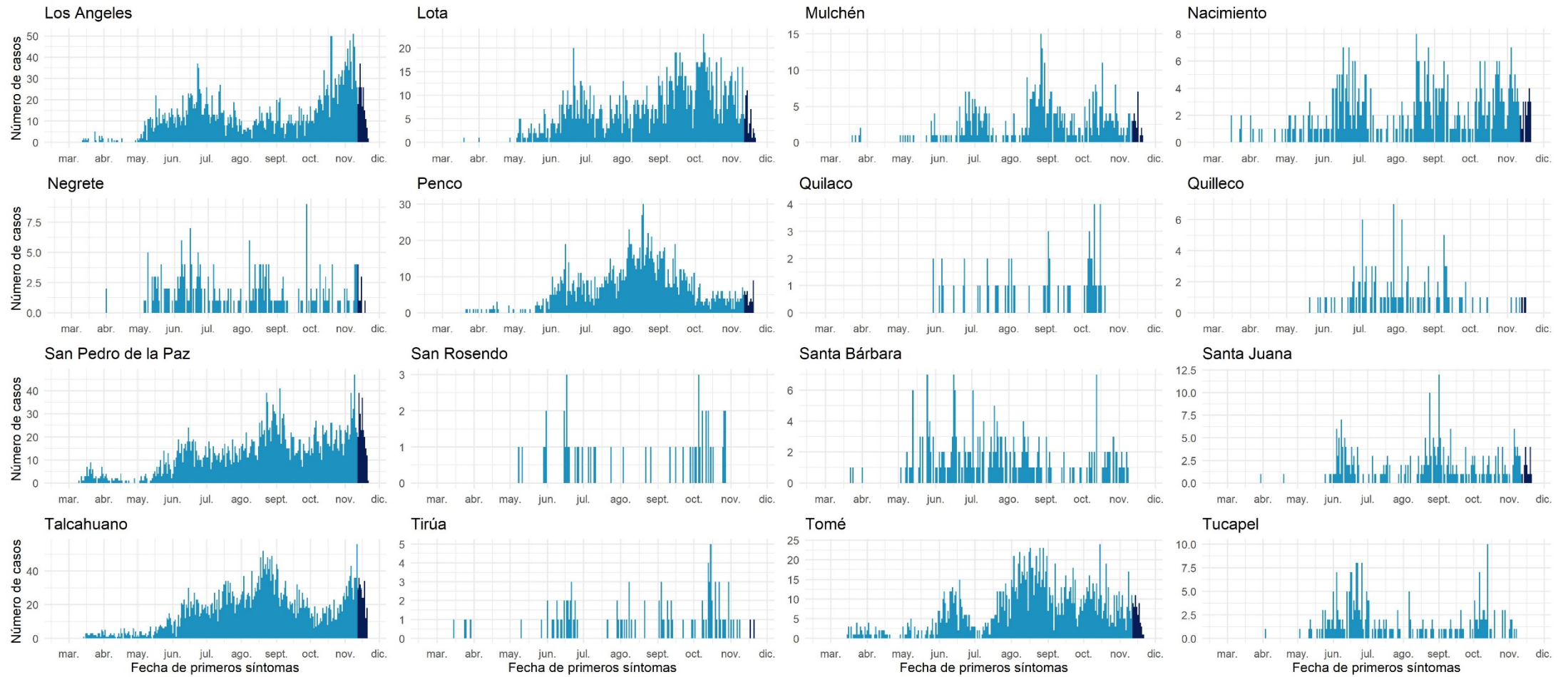

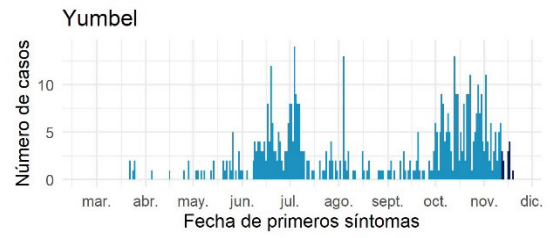

Datos provisorios al 22-11-2020

Fuente: Sistema de notificación EPIVIGILA, Dpto. de Epidemiología, DIPLAS-MINSAL.

Araucanía

Tabla 16. Tabla resumen de indicadores comunales y casos de COVID-19 según semana epidemiológica por fecha de inicio de síntomas, notificación o toma de muestra y comuna de residencia. Región de La Araucanía, al 22 de noviembre de 2020.

Comuna	Población	Número de Casos Confirmados	Tasa incidencia acumulada	Número de Casos Actuales	Tasa de Incidencia Actual	Número de Casos Activos	Tasa de Incidencia Activos
Angol	56.058	1150	2051,4	35	62,4	35	62,4
Carahue	25.486	635	2491,6	13	51,0	13	51,0
Cholchol	& 12.341	243	1969,0	49	397,1	49	397,1
Collipulli	26.148	603	2306,1	22	84,1	22	84,1
Cunco	18.055	272	1506,5	7	38,8	7	38,8
Curacautín	18.178	126	693,1	9	49,5	9	49,5
Curarrehue	& 7.802	36	461,4	21	269,2	21	269,2
Ercilla	8.458	294	3476,0	0	0,0	0	0,0
Freire	& 25.446	406	1595,5	37	145,4	37	145,4
Galvarino	12.633	419	3316,7	13	102,9	13	102,9
Gorbea	15.148	189	1247,7	5	33,0	5	33,0
Lautaro	40.746	705	1730,2	53	130,1	53	130,1
Loncoche	24.739	316	1277,3	15	60,6	15	60,6
Lonquimay	11.049	189	1710,6	2	18,1	2	18,1
Los Sauces	7.517	120	1596,4	14	186,2	14	186,2
Lumaco	10.050	144	1432,8	30	298,5	30	298,5
Melipeuco	6.265	79	1261,0	1	16,0	1	16,0
Nueva Imperial	33.777	451	1335,2	19	56,3	19	56,3
Padre Las Casas	& 82.110	1319	1606,4	108	131,5	108	131,5
Perquenco	7.223	211	2921,2	8	110,8	8	110,8
Pitrufquén	26.096	295	1130,4	6	23,0	6	23,0
Pucón	29.782	266	893,2	19	63,8	19	63,8
Purén	12.188	100	820,5	8	65,6	8	65,6
Renaico	10.833	202	1864,7	4	36,9	4	36,9
Saavedra	12.793	291	2274,7	4	31,3	4	31,3
Temuco	& 302.931	5571	1839,0	430	141,9	429	141,6
Teodoro Schmidt	& 15.786	271	1716,7	9	57,0	9	57,0
Toltén	10.055	97	964,7	22	218,8	22	218,8
Traiguén	19.314	200	1035,5	4	20,7	4	20,7
Victoria	35.467	491	1384,4	13	36,7	13	36,7
Vilcún	& 30.766	456	1482,2	24	78,0	24	78,0
Villarrica	59.103	838	1417,9	31	52,5	31	52,5
Desconocido	-	17	-	8	-	8	-
Total	1.014.343	17002	1676,2	1043	102,8	1042	102,7

Datos provisorios al 22-11-2020

*Se contabilizan todos los casos con información completa de comuna de residencia y semana epidemiológica de inicio de síntomas (o de notificación en casos asintomáticos). Datos faltantes se excluyen del análisis. Dado que en la mayoría de los casos los síntomas anteceden la confirmación diagnóstica, los casos presentados en semanas epidemiológicas anteriores pueden aumentar en base a fecha de inicio de síntomas. Los casos desconocidos son reportados en base a la región de notificación o de toma de muestra, y no necesariamente residen en ella.

&Se corrige comuna de residencia o semana de inicio de síntomas en base a investigación epidemiológica.

Tasa de incidencia por 100.000 habitantes.

Fuente: Sistema de notificación EPIVIGILA, Dpto. de Epidemiología, DIPLAS-MINSAL.

Figura 30. Curva epidémica de casos COVID-19 según comuna de residencia, región de la Araucanía, al 22 de noviembre de 2020 (casos activos en azul oscuro).

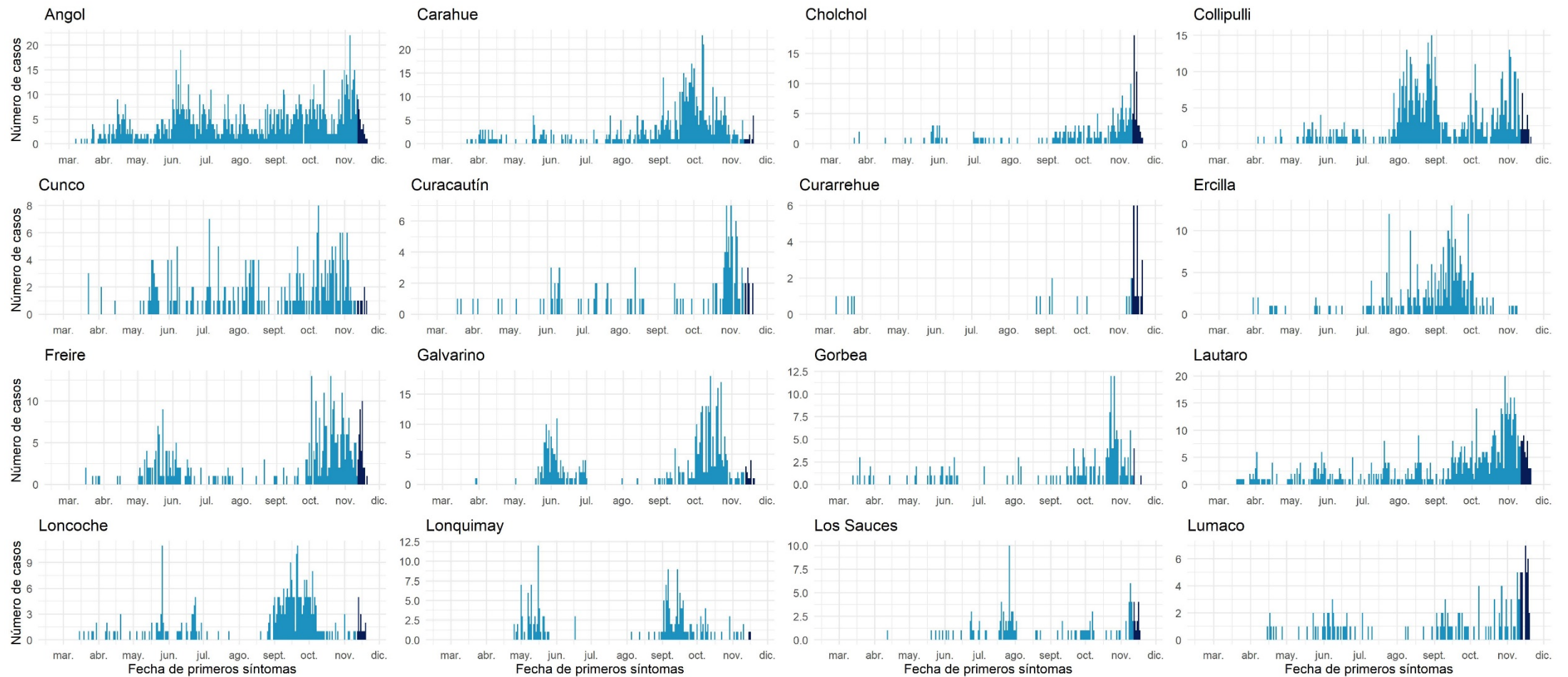

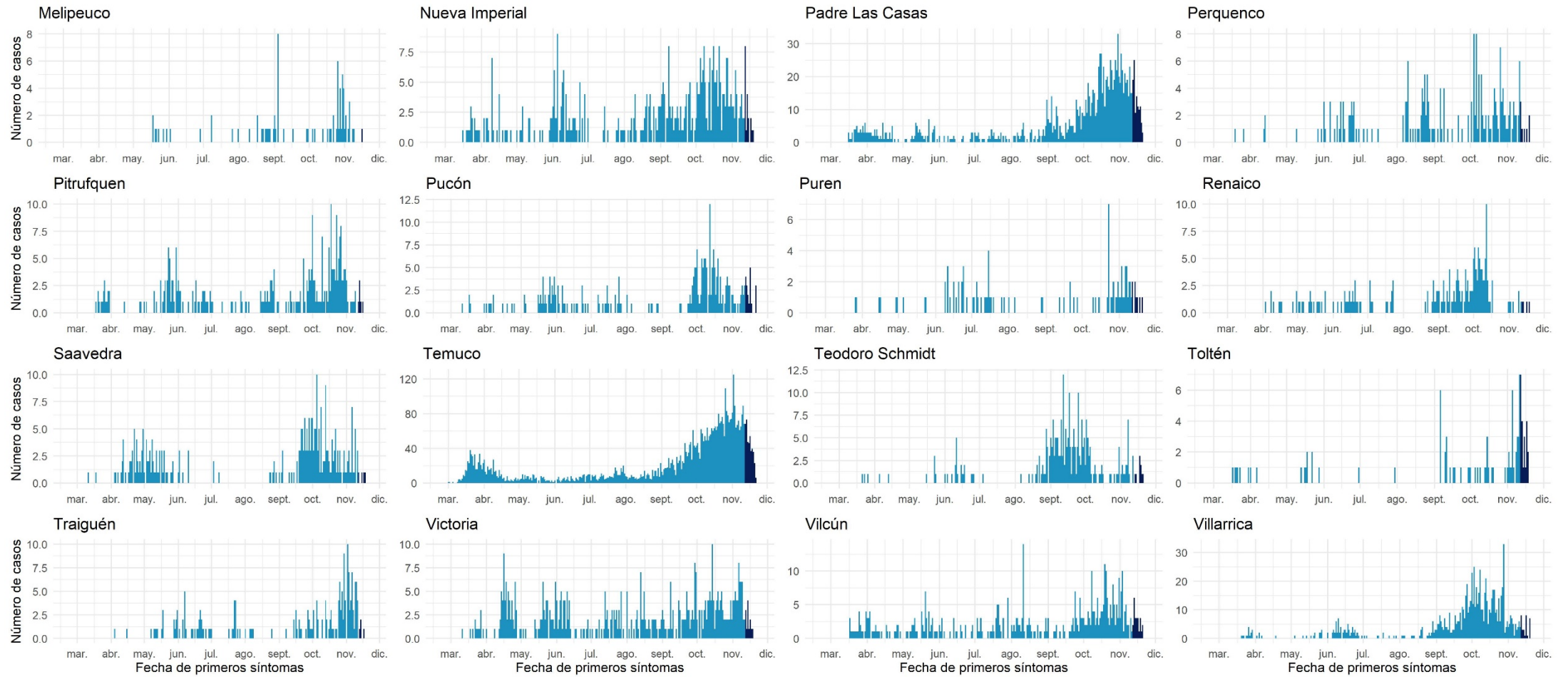

Datos provisionarios al 22-11-2020

Fuente: Sistema de notificación EPIVIGILA, Dpto. de Epidemiología, DIPLAS-MINSAL.

Los Ríos

Tabla 17. Tabla resumen de indicadores comunales y casos de COVID-19 según semana epidemiológica por fecha de inicio de síntomas, notificación o toma de muestra y comuna de residencia. Región de Los Ríos, al 22 de noviembre de 2020.

Comuna	Población	Número de Casos Confirmados	Tasa incidencia acumulada	Número de Casos Actuales	Tasa de Incidencia Actual	Número de Casos Activos	Tasa de Incidencia Activos
Corral	5.447	85	1560,5	1	18,4	1	18,4
Futrono	15.261	219	1435,0	23	150,7	23	150,7
La Unión	39.538	674	1704,7	86	217,5	86	217,5
Lago Ranco	10.292	184	1787,8	15	145,7	15	145,7
Lanco	17.652	265	1501,2	22	124,6	22	124,6
Los Lagos	20.518	297	1447,5	49	238,8	49	238,8
Máfil	7.389	89	1204,5	2	27,1	2	27,1
Mariquina	23.250	171	735,5	9	38,7	9	38,7
Paillaco	20.798	235	1129,9	34	163,5	34	163,5
Panguipulli	35.991	450	1250,3	66	183,4	66	183,4
Río Bueno	32.925	408	1239,2	37	112,4	37	112,4
Valdivia &	176.774	2767	1565,3	340	192,3	339	191,8
Desconocido	-	7	-	0	-	0	-
Total	405.835	5851	1441,7	684	168,5	683	168,3

Datos provisorios al 22-11-2020

*Se contabilizan todos los casos con información completa de comuna de residencia y semana epidemiológica de inicio de síntomas (o de notificación en casos asintomáticos). Datos faltantes se excluyen del análisis. Dado que en la mayoría de los casos los síntomas anteceden la confirmación diagnóstica, los casos presentados en semanas epidemiológicas anteriores pueden aumentar en base a fecha de inicio de síntomas. Los casos desconocidos son reportados en base a la región de notificación o de toma de muestra, y no necesariamente residen en ella.

‡Se corrige comuna de residencia o semana de inicio de síntomas en base a investigación epidemiológica.

Tasa de incidencia por 100.000 habitantes.

Fuente: Sistema de notificación EPIVIGILA, Dpto. de Epidemiología, DIPLAS-MINSAL.

Figura 31. Curva epidémica de casos COVID-19 según comuna de residencia, región de Los Ríos, al 22 de noviembre de 2020 (casos activos en azul oscuro).

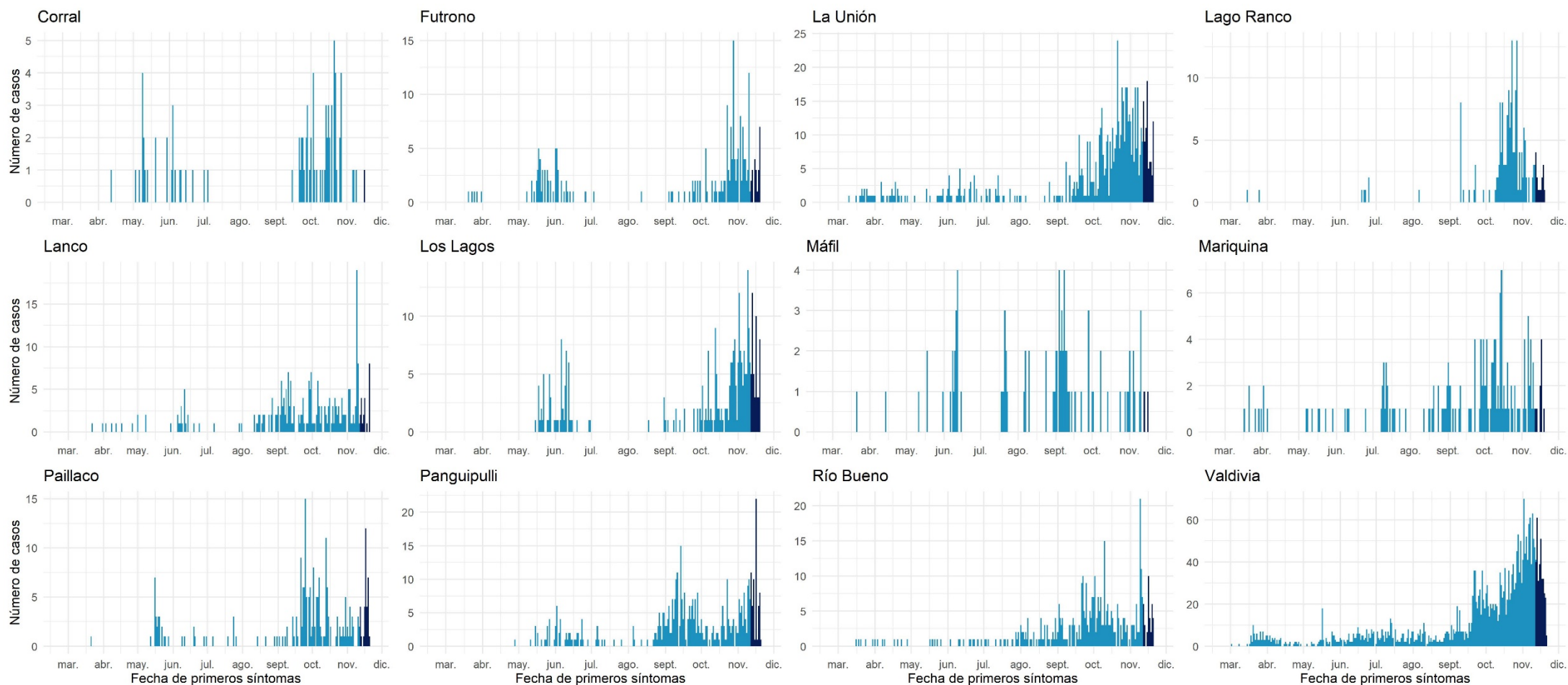

Datos provisorios al 22-11-2020
 Fuente: Sistema de notificación EPIVIGILA, Dpto. de Epidemiología, DIPLAS-MINSAL.

Los Lagos

Tabla 18. Tabla resumen de indicadores comunales y casos de COVID-19 según semana epidemiológica por fecha de inicio de síntomas, notificación o toma de muestra y comuna de residencia. Región de Los Lagos, al 22 de noviembre de 2020.

Comuna	Población	Número de Casos Confirmados	Tasa incidencia acumulada	Número de Casos Actuales	Tasa de Incidencia Actual	Número de Casos Activos	Tasa de Incidencia Activos
Ancud	& 42.458	545	1283,6	98	230,8	98	230,8
Calbuco	& 36.744	1128	3069,9	140	381,0	140	381,0
Castro	& 47.607	504	1058,7	90	189,0	90	189,0
Chaitén	5.020	16	318,7	0	0,0	0	0,0
Chonchi	16.013	417	2604,1	36	224,8	36	224,8
Cochamó	4.006	41	1023,5	0	0,0	0	0,0
Curaco de Vélez	4.066	39	959,2	10	245,9	10	245,9
Dalcahue	15.069	190	1260,9	23	152,6	23	152,6
Fresia	& 12.656	288	2275,6	1	7,9	1	7,9
Frutillar	20.223	605	2991,6	11	54,4	11	54,4
Futaleufú	2.806	4	142,6	0	0,0	0	0,0
Hualaihué	9.525	300	3149,6	10	105,0	10	105,0
Llanquihue	18.621	462	2481,1	8	43,0	8	43,0
Los Muermos	17.817	546	3064,5	35	196,4	35	196,4
Maullín	& 14.894	764	5129,6	40	268,6	40	268,6
Osorno	173.410	3937	2270,3	224	129,2	224	129,2
Palena	1.827	0	0,0	0	0,0	0	0,0
Puerto Montt	& 269.398	7601	2821,5	416	154,4	415	154,0
Puerto Octay	9.192	232	2523,9	17	184,9	17	184,9
Puerto Varas	& 48.620	852	1752,4	62	127,5	62	127,5
Puqueldón	4.201	87	2070,9	18	428,5	18	428,5
Purranque	21.080	596	2827,3	24	113,9	24	113,9
Puyehue	11.787	211	1790,1	2	17,0	2	17,0
Queilén	5.543	108	1948,4	56	1010,3	56	1010,3
Quellón	29.309	117	399,2	18	61,4	18	61,4
Quemchi	8.783	143	1628,1	28	318,8	28	318,8
Quinchao	8.298	58	699,0	21	253,1	21	253,1
Río Negro	14.275	373	2613,0	5	35,0	5	35,0
San Juan de la Costa	7.639	408	5341,0	11	144,0	11	144,0
San Pablo	10.553	184	1743,6	18	170,6	18	170,6
Desconocido	-	75	-	9	-	9	-
Total	891.440	20831	2336,8	1431	160,5	1430	160,4

Datos provisorios al 22-11-2020

*Se contabilizan todos los casos con información completa de comuna de residencia y semana epidemiológica de inicio de síntomas (o de notificación en casos asintomáticos). Datos faltantes se excluyen del análisis. Dado que en la mayoría de los casos los síntomas anteceden la confirmación diagnóstica, los casos presentados en semanas epidemiológicas anteriores pueden aumentar en base a fecha de inicio de síntomas. Los casos desconocidos son reportados en base a la región de notificación o de toma de muestra, y no necesariamente residen en ella.

‡Se corrige comuna de residencia o semana de inicio de síntomas en base a investigación epidemiológica.

Tasa de incidencia por 100.000 habitantes.

Fuente: Sistema de notificación EPIVIGILA, Dpto. de Epidemiología, DIPLAS-MINSAL.

Figura 32. Curva epidémica de casos COVID-19 según comuna de residencia, región de Los Lagos, al 22 de noviembre de 2020 (casos activos en azul oscuro).

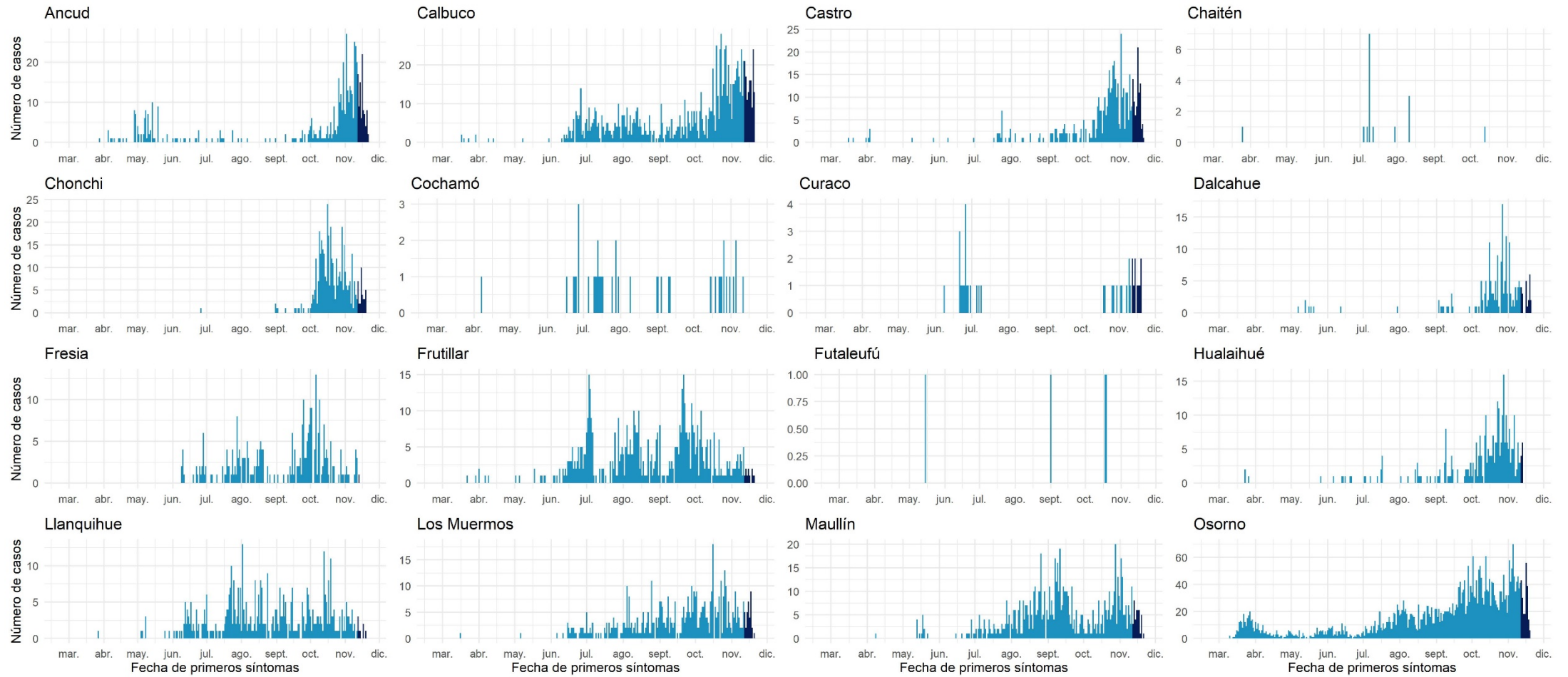

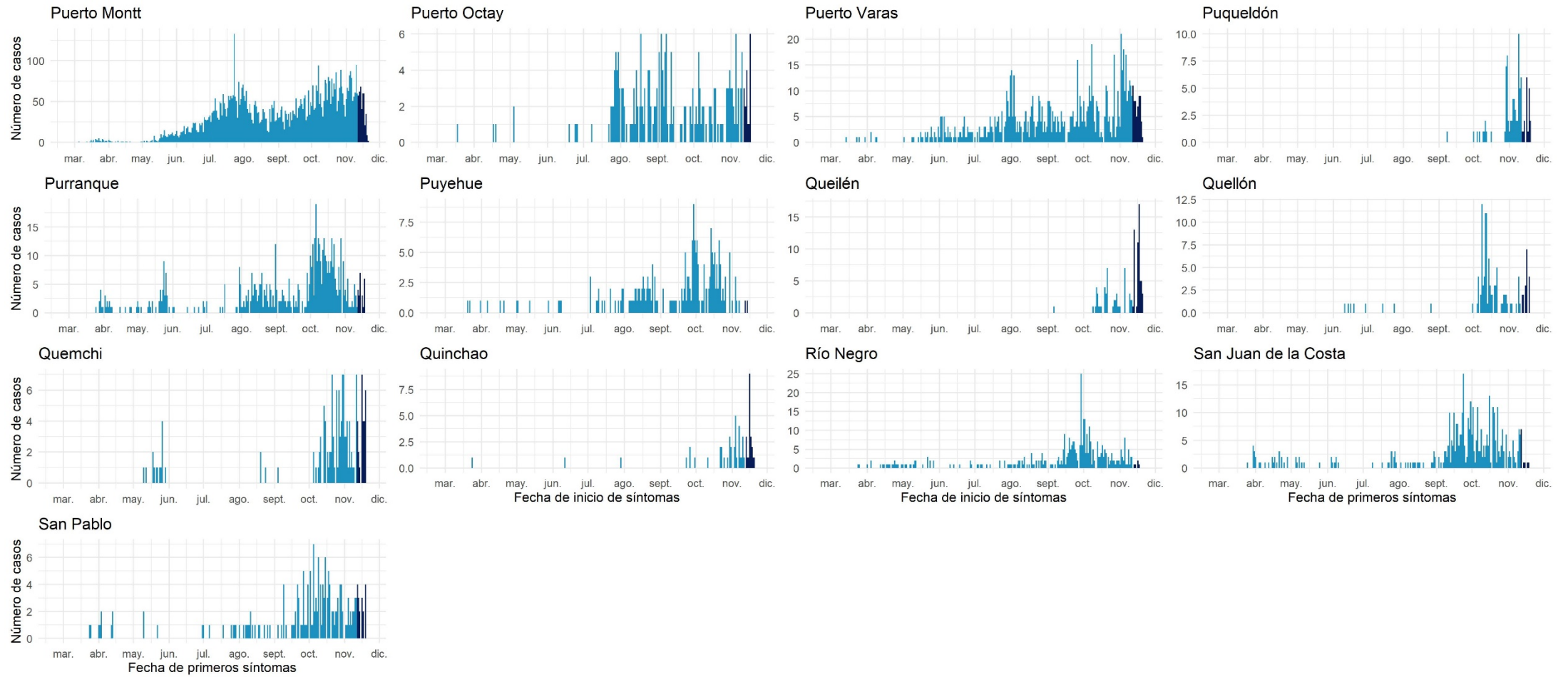

Datos provisionarios al 22-11-2020

Fuente: Sistema de notificación EPIVIGILA, Dpto. de Epidemiología, DIPLAS-MINSAL.

Aisén

Tabla 19. Tabla resumen de indicadores comunales y casos de COVID-19 según semana epidemiológica por fecha de inicio de síntomas, notificación o toma de muestra y comuna de residencia. Región de Aisén, al 22 de noviembre de 2020.

Comuna	Población	Número de Casos Confirmados	Tasa incidencia acumulada	Número de Casos Actuales	Tasa de Incidencia Actual	Número de Casos Activos	Tasa de Incidencia Activos
Aisén	25.002	147	588,0	17	68,0	17	68,0
Chile Chico	5.121	42	820,2	0	0,0	0	0,0
Cisnes	5.828	45	772,1	3	51,5	3	51,5
Cochrane	3.685	1	27,1	0	0,0	0	0,0
Coyhaique &	61.210	1077	1759,5	39	63,7	38	62,1
Guaitecas	1.599	3	187,6	0	0,0	0	0,0
Lago Verde	920	0	0,0	0	0,0	0	0,0
O'Higgins	661	0	0,0	0	0,0	0	0,0
Río Ibáñez	2.699	8	296,4	0	0,0	0	0,0
Tortel	572	0	0,0	0	0,0	0	0,0
Desconocido	-	1	-	0	-	0	-
Total	107.297	1324	1234,0	59	55,0	58	54,1

Datos provisorios al 22-11-2020

*Se contabilizan todos los casos con información completa de comuna de residencia y semana epidemiológica de inicio de síntomas (o de notificación en casos asintomáticos). Datos faltantes se excluyen del análisis. Dado que en la mayoría de los casos los síntomas anteceden la confirmación diagnóstica, los casos presentados en semanas epidemiológicas anteriores pueden aumentar en base a fecha de inicio de síntomas. Los casos desconocidos son reportados en base a la región de notificación o de toma de muestra, y no necesariamente residen en ella.

‡Se corrige comuna de residencia o semana de inicio de síntomas en base a investigación epidemiológica.

Tasa de incidencia por 100.000 habitantes.

Fuente: Sistema de notificación EPIVIGILA, Dpto. de Epidemiología, DIPLAS-MINSAL.

Figura 33. Curva epidémica de casos COVID-19 según comuna de residencia, región de Aisén, al 22 de noviembre de 2020 (casos activos en azul oscuro).

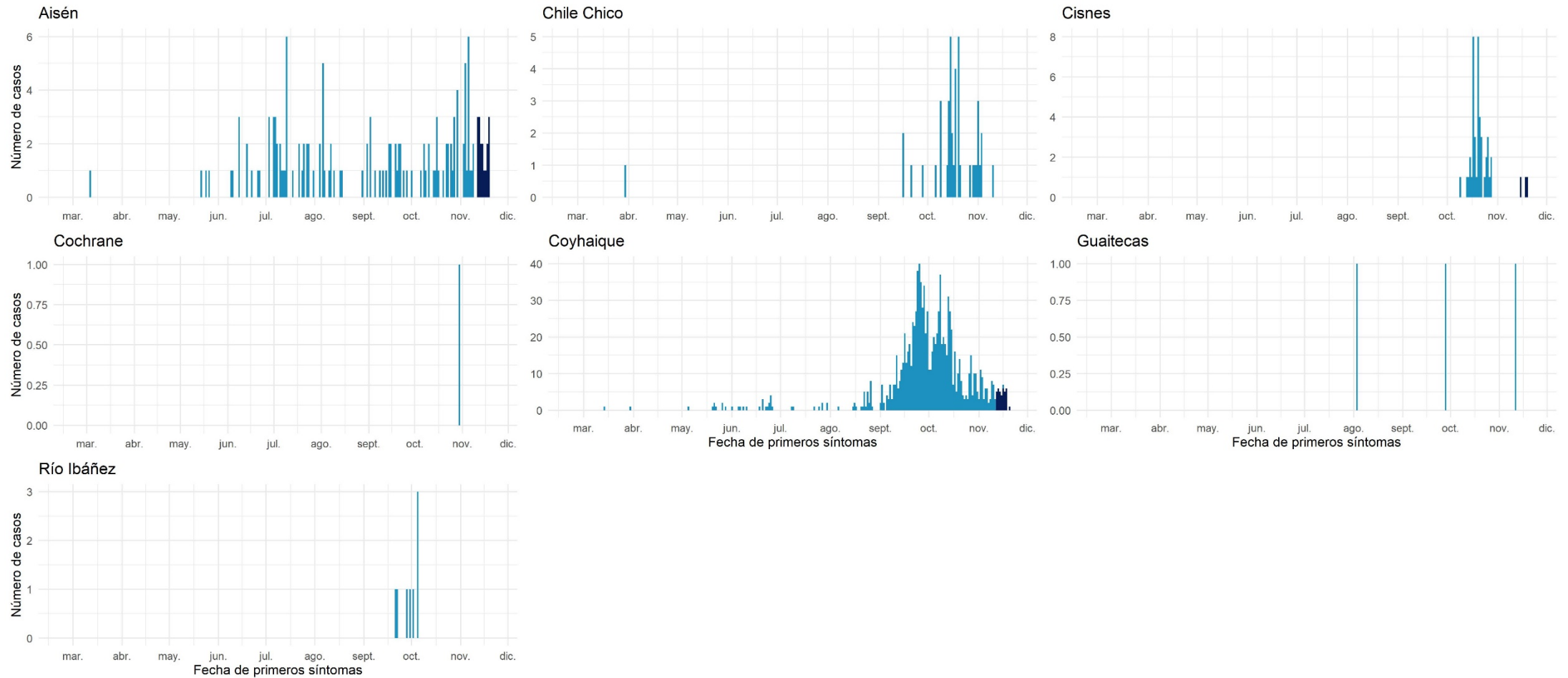

Datos provisionarios al 22-11-2020
 Fuente: Sistema de notificación EPIVIGILA, Dpto. de Epidemiología, DIPLAS-MINSAL.

Magallanes y la Antártica Chilena

Tabla 20. Tabla resumen de indicadores comunales y casos de COVID-19 según semana epidemiológica por fecha de inicio de síntomas, notificación o toma de muestra y comuna de residencia. Región de Magallanes y la Antártica Chilena, al 22 de noviembre de 2020.

Comuna	Población	Número de Casos Confirmados	Tasa incidencia acumulada	Número de Casos Actuales	Tasa de Incidencia Actual	Número de Casos Activos	Tasa de Incidencia Activos
Antártica	137	0	0,0	0	0,0	0	0,0
Cabo de Hornos &	1.983	71	3580,4	6	302,6	6	302,6
Laguna Blanca	264	9	3409,1	0	0,0	0	0,0
Natales &	23.782	2118	8905,9	124	521,4	124	521,4
Porvenir	7.323	546	7456,0	19	259,5	19	259,5
Primavera	694	18	2593,7	0	0,0	0	0,0
Punta Arenas &	141.984	12411	8741,1	371	261,3	371	261,3
Río Verde	211	3	1421,8	0	0,0	0	0,0
San Gregorio	681	29	4258,4	0	0,0	0	0,0
Timaukel	282	20	7092,2	0	0,0	0	0,0
Torres del Paine	1.021	3	293,8	0	0,0	0	0,0
Desconocido &	-	30	-	1	-	1	-
Total	178.362	15258	8554,5	521	292,1	521	292,1

Datos provisorios al 22-11-2020

*Se contabilizan todos los casos con información completa de comuna de residencia y semana epidemiológica de inicio de síntomas (o de notificación en casos asintomáticos). Datos faltantes se excluyen del análisis. Dado que en la mayoría de los casos los síntomas anteceden la confirmación diagnóstica, los casos presentados en semanas epidemiológicas anteriores pueden aumentar en base a fecha de inicio de síntomas. Los casos desconocidos son reportados en base a la región de notificación o de toma de muestra, y no necesariamente residen en ella.

‡Se corrige comuna de residencia o semana de inicio de síntomas en base a investigación epidemiológica.

Tasa de incidencia por 100.000 habitantes.

Fuente: Sistema de notificación EPIVIGILA, Dpto. de Epidemiología, DIPLAS-MINSAL.

Figura 34. Curva epidémica de casos COVID-19 según comuna de residencia, región de Magallanes, al 22 de noviembre de 2020 (casos activos en azul oscuro).

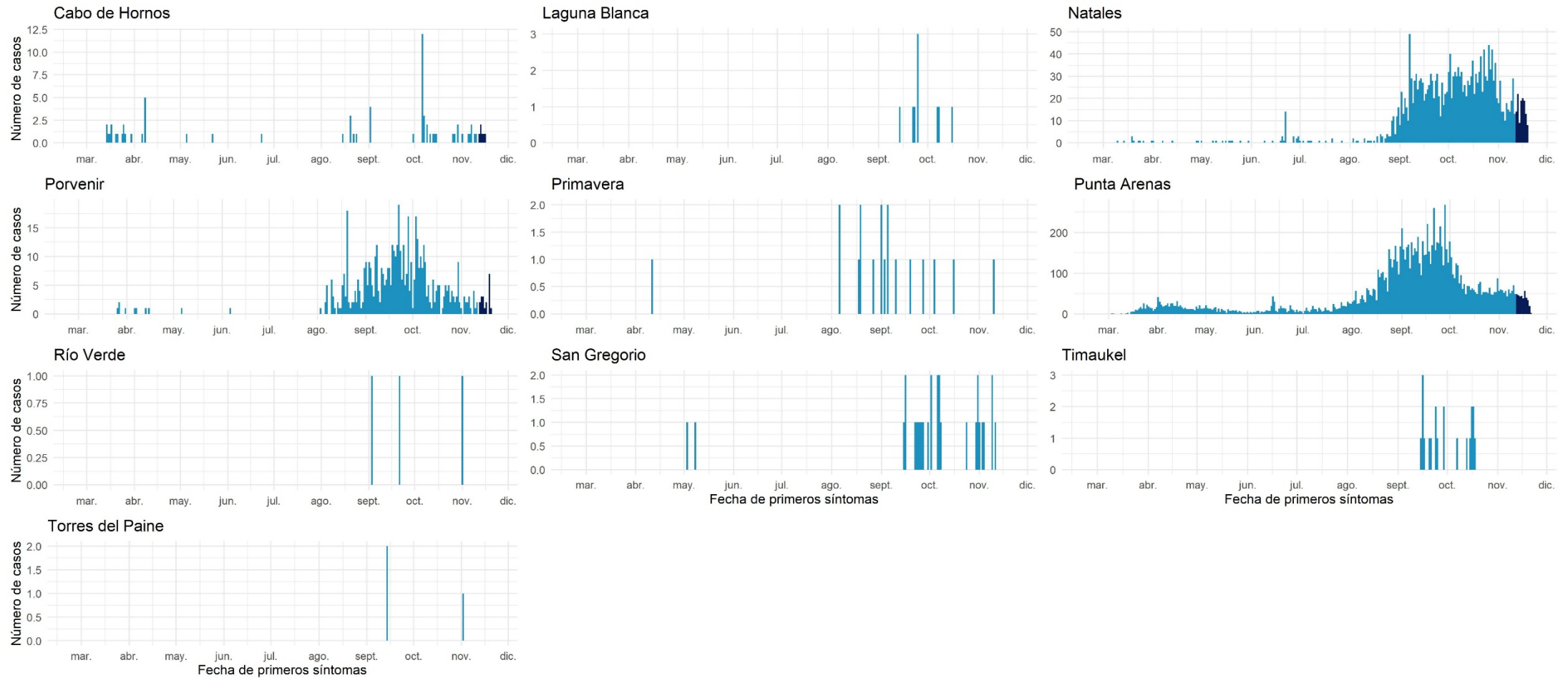

Datos provisionales al 22-11-2020
Fuente: Sistema de notificación EPIVIGILA, Dpto. de Epidemiología, DIPLAS-MINSAL.

Casos sin residencia conocida

Tabla 21. Casos de COVID-19 sin comuna de residencia conocida, según semana epidemiológica por fecha de inicio de síntomas, notificación o toma de muestra y región de notificación. Chile, al 22 de noviembre de 2020.

Región de Notificación o Toma de Muestra	Residencia Desconocida	Número de Casos según Fecha de Inicio de Síntomas, Notificación o Toma de Muestra																																										
		SE 9	SE 10	SE 11	SE 12	SE 13	SE 14	SE 15	SE 16	SE 17	SE 18	SE 19	SE 20	SE 21	SE 22	SE 23	SE 24	SE 25	SE 26	SE 27	SE 28	SE 29	SE 30	SE 31	SE 32	SE 33	SE 34	SE 35	SE 36	SE 37	SE 38	SE 39	SE 40	SE 41	SE 42	SE 43	SE 44	SE 45	SE 46	SE 47	SE 48			
Región de Arica y Parinacota	35	0	0	0	0	0	0	0	0	0	0	0	0	0	0	0	0	0	0	0	0	1	1	1	8	0	2	0	1	2	4	3	2	2	0	0	3	1	3	1	0			
Región de Tarapacá	817	0	0	0	0	0	0	1	0	1	5	94	29	25	26	31	25	20	22	15	17	33	34	17	16	13	11	13	10	15	40	64	81	85	25	15	10	11	7	6	0			
Región de Antofagasta	342	0	0	0	0	0	0	0	1	5	0	1	1	0	0	5	10	41	30	26	20	21	21	26	26	13	13	9	4	8	3	5	6	10	1	7	9	3	13	4	0			
Región de Atacama	44	0	0	0	0	0	0	0	0	0	0	0	0	0	0	0	9	1	2	1	3	2	0	11	2	3	1	1	0	0	2	0	0	2	0	1	0	2	1	0				
Región de Coquimbo	148	0	0	0	1	0	3	1	1	1	0	1	3	10	8	9	17	11	15	10	18	12	2	8	4	2	0	0	2	2	2	1	0	0	2	0	0	0	1	1	0			
Región de Valparaíso	438	0	0	0	2	3	3	1	1	0	0	9	7	6	32	25	31	53	44	46	25	22	8	9	8	5	7	14	12	11	8	10	8	8	2	1	0	6	3	8	0			
Región Metropolitana de Santiago	12.795	0	0	5	8	19	48	173	345	493	559	1.033	1.780	2.052	1.281	992	1.072	1.100	615	330	206	113	48	51	32	22	35	36	42	35	19	47	30	30	20	18	20	33	20	33	0			
Región del Libertador General Bernardo O'Higgins	65	0	0	0	0	0	0	1	0	0	0	1	1	2	0	6	1	6	7	2	6	2	5	0	1	0	0	5	1	2	4	3	3	0	0	0	0	1	5	0	0			
Región del Maule	8	0	0	0	0	0	0	0	0	0	0	0	0	0	0	0	0	0	0	0	0	0	0	0	0	0	1	0	0	0	0	2	0	0	0	2	0	1	0	2	0			
Región del Ñuble	2	0	0	0	0	0	0	0	0	0	0	0	0	0	0	0	0	0	0	0	0	1	0	0	0	0	1	0	0	0	0	0	0	0	0	0	0	0	0	0	0	0		
Región del Biobío	187	0	0	0	1	0	0	0	0	0	0	2	4	6	5	9	4	27	32	7	10	11	10	7	3	2	5	6	1	0	1	5	1	1	0	7	2	3	5	10	0			
Región de la Araucanía	17	0	0	0	0	1	0	0	0	0	0	0	0	0	0	0	0	0	0	0	0	0	0	0	0	0	0	0	0	1	0	1	1	0	1	0	2	2	0	1	7	0		
Región de Los Ríos	7	0	0	1	0	0	0	1	1	0	0	0	0	0	1	0	1	1	0	0	0	0	0	0	1	0	0	0	0	0	0	0	0	0	0	0	0	0	0	0	0	0	0	
Región de Los Lagos	75	0	0	9	10	2	1	0	0	1	0	1	1	2	3	1	1	2	3	4	12	4	0	0	0	0	0	1	2	1	1	2	0	0	2	0	0	0	0	1	8	0		
Región de Aysén del General Carlos Ibáñez del Campo	1	0	0	1	0	0	0	0	0	0	0	0	0	0	0	0	0	0	0	0	0	0	0	0	0	0	0	0	0	0	0	0	0	0	0	0	0	0	0	0	0	0	0	
Región de Magallanes y la Antártica Chilena	30	0	0	0	0	0	0	0	0	0	0	0	0	0	0	1	0	0	1	0	0	1	0	0	0	5	0	5	7	4	2	0	1	2	0	0	0	0	1	0	0			
Desconocido	46	0	0	0	2	6	1	1	1	1	3	1	0	5	2	22	0	0	0	0	0	0	0	0	0	0	0	0	0	0	0	0	0	0	0	0	0	0	0	0	0	0	0	0
Total país	15.057	0	0	16	24	31	56	179	350	502	567	1.143	1.826	2.108	1.358	1.100	1.163	1.270	769	443	316	222	132	119	110	59	83	85	82	83	87	147	131	138	56	52	47	59	62	81	0			

Datos provisorios al 22-11-2020

*Un caso con región de residencia desconocida no cuenta con fecha de inicio de síntomas, notificación o toma de muestra.

*Se contabilizan todos los casos con información completa de semana epidemiológica de inicio de síntomas (o de notificación en casos asintomáticos). Datos faltantes se excluyen del análisis. Dado que en la mayoría de los casos los síntomas anteceden la confirmación diagnóstica, los casos presentados en semanas epidemiológicas anteriores pueden aumentar en base a fecha de inicio de síntomas.

Fuente: Sistema de notificación EPIVIGILA, Dpto. de Epidemiología, DIPLAS-MINSAL.

REFERENCIAS

- Paules, C. I., Marston, H. D., & Fauci, A. S. (2020). Coronavirus infections—more than just the common cold. *Jama*, 323(8), 707-708.
- OMS. (2020). WHO, situation report 1. Disponible en línea en https://www.who.int/docs/default-source/coronaviruse/situation-reports/20200121-sitrep-1-2019-ncov.pdf?sfvrsn=20a99c10_4
- OMSb. (2020). Naming the coronavirus disease (COVID-19) and the virus that causes it. Disponible en línea en [https://www.who.int/emergencies/diseases/novel-coronavirus-2019/technical-guidance/naming-the-coronavirus-disease-\(covid-2019\)-and-the-virus-that-causes-it](https://www.who.int/emergencies/diseases/novel-coronavirus-2019/technical-guidance/naming-the-coronavirus-disease-(covid-2019)-and-the-virus-that-causes-it)
- OMSc. (2020). WHO, situation report - 11. Disponible en línea en https://www.who.int/docs/default-source/coronaviruse/situation-reports/20200131-sitrep-11-ncov.pdf?sfvrsn=de7c0f7_4
- OMSd. (2020). WHO, situation report - 51. Disponible en línea en https://www.who.int/docs/default-source/coronaviruse/situation-reports/20200311-sitrep-51-covid-19.pdf?sfvrsn=1ba62e57_10
- OMSe. (2020). Coronavirus disease (COVID-19) Pandemic. Disponible en línea en <https://www.who.int/emergencies/diseases/novel-coronavirus-2019>
- Corey, G. (1995). *Serie Vigilancia 1: Vigilancia Epidemiológica*. Centro Panamericano de Ecología Humana y Salud. Metepec, México.
- García Pérez, C., & Alfonso Aguilar, P. (2013). Vigilancia epidemiológica en salud. *Revista Archivo Médico de Camagüey*, 17(6), 121-128.

ANEXOS

Calendario epidemiológico

- Semana 9: 23 al 29 de febrero.
- Semana 10: 1 al 7 de marzo.
- Semana 11: 8 al 14 de marzo.
- Semana 12: 15 al 21 de marzo.
- Semana 13: 22 al 28 de marzo.
- Semana 14: 29 de marzo al 4 de abril.
- Semana 15: 5 al 11 de abril.
- Semana 16: 12 al 18 de abril.
- Semana 17: 19 al 25 de abril.
- Semana 18: 26 de abril al 2 de mayo.
- Semana 19: 3 al 9 de mayo.
- Semana 20: 10 al 16 de mayo.
- Semana 21: 17 al 23 de mayo.
- Semana 22: 24 al 30 de mayo.
- Semana 23: 31 de mayo al 6 de junio.
- Semana 24: 7 al 13 de junio.
- Semana 25: 14 al 20 de junio.
- Semana 26: 21 al 27 de junio.
- Semana 27: 28 de junio al 4 de julio.
- Semana 28: 5 al 11 de julio.
- Semana 29: 12 al 18 de julio.
- Semana 30: 19 al 25 de julio.
- Semana 31: 26 de julio al 1 de agosto.
- Semana 32: 2 al 8 de agosto.
- Semana 33: 9 al 15 de agosto.
- Semana 34: 16 al 22 de agosto.
- Semana 35: 23 al 29 de agosto.
- Semana 36: 30 de agosto al 5 de septiembre.
- Semana 37: 6 al 12 de septiembre.
- Semana 38: 13 al 19 de septiembre.
- Semana 39: 20 al 26 de septiembre.
- Semana 40: 27 de septiembre al 3 de octubre.
- Semana 41: 4 al 10 de octubre.
- Semana 42: 11 al 17 de octubre.
- Semana 43: 18 al 24 de octubre.
- Semana 44: 25 al 31 de octubre.
- Semana 45: 1 al 7 de noviembre.

- Semana 46: 8 al 14 de noviembre.
- Semana 47: 15 al 21 de noviembre.
- Semana 48: 22 al 28 de noviembre.

Datos asociados a figuras.

Tabla 22. Datos asociados a Figura 11.

Signos / Síntoma	Hospitalizados		Sin Hospitalización	
	N°	%	N°	%
Tos	32.796	59,0	267.003	49,0
Fiebre	24.170	43,5	163.761	30,0
Mialgia	23.917	43,0	273.950	50,2
Disnea	21.281	38,3	47.851	8,8
Cefalea	19.756	35,5	302.560	55,5
Odinofagia	9.910	17,8	170.570	31,3
Dolor torácico	6.067	10,9	40.584	7,4
Taquipnea	6.025	10,8	4.027	0,7
Otros	5.864	10,5	56.642	10,4
Diarrea	4.893	8,8	52.662	9,7
Dolor abdominal	3.828	6,9	31.317	5,7
Anosmia	3.270	5,9	95.544	17,5
Ageusia	2.891	5,2	75.729	13,9
Postración	1.087	2,0	2.277	0,4
Cianosis	957	1,7	350	0,1

Tabla 23. Datos asociados a Figura 12.

Comorbilidades	Hospitalizados		Sin Hospitalización	
	N°	%	N°	%
Hipertensión Arterial	20.339	36,6	58.343	10,7
Diabetes	12.559	22,6	28.515	5,2
Otra	7.971	14,3	32.845	6,0
Obesidad	3.852	6,9	14.507	2,7
Enfermedad Renal Crónica	2.578	4,6	2.392	0,4
Enfermedad Pulmonar Crónica	2.507	4,5	3.258	0,6
Cardiopatía Crónica	2.263	4,1	2.801	0,5
Enfermedad Cardiovascular	2.258	4,1	3.371	0,6
Asma	1.910	3,4	15.320	2,8
Inmunocomprometido	1.366	2,5	2.231	0,4
Enfermedad Neurológica Crónica	1.363	2,5	1.723	0,3
Enfermedad Hepática Crónica	615	1,1	393	0,1