

**INFORME EPIDEMIOLÓGICO N° 75**  
**ENFERMEDAD POR SARS-CoV-2**  
**(COVID-19)**  
**CHILE 07-12-2020**

Departamento de Epidemiología



## Contenido

RESUMEN .....	4
OBJETIVO DEL REPORTE .....	5
ANTECEDENTES .....	5
SARS-CoV-2 y COVID-19 .....	5
Vigilancia Epidemiológica.....	5
MÉTODO .....	6
Fuentes de información .....	6
Conceptos clave .....	7
FLUJO DE LA VIGILANCIA DE CASOS COVID-19 SEGÚN DEFINICIONES VIGENTES .....	9
SITUACIÓN EPIDEMIOLÓGICA .....	10
PARTE 1: SITUACIÓN NACIONAL SEGÚN REGIÓN DE OCURRENCIA O NOTIFICACIÓN .....	10
PARTE 2: SITUACIÓN NACIONAL SEGÚN REGIÓN DE RESIDENCIA.....	27
Arica y Parinacota.....	29
Tarapacá.....	31
Antofagasta .....	33
Atacama .....	35
Coquimbo .....	37
Valparaíso.....	39
Metropolitana .....	43
Libertador General Bernardo O’Higgins .....	49
Maule .....	53
Ñuble.....	56
Biobío.....	59
Araucanía .....	63
Los Ríos .....	66
Los Lagos .....	68
Aisén .....	71
Magallanes y la Antártica Chilena.....	73
Casos sin residencia conocida .....	75
REFERENCIAS .....	77
ANEXOS .....	78
Calendario epidemiológico .....	78
Datos asociados a figuras.....	80

**NOTAS ACLARATORIAS**

Los casos totales (con confirmación de laboratorio y probables) reportados por semana epidemiológica (ver anexo), se presentan en este informe en base a la fecha de inicio de síntomas (para casos sintomáticos), fecha de notificación (para casos asintomáticos) o fecha de toma de muestra (para casos aún no notificados con resultado de laboratorio positivo para SARS CoV-2).

En los próximos reportes podrían existir variaciones en el número de casos en las semanas epidemiológicas previas debido al tiempo que transcurre entre el inicio del cuadro clínico o notificación y la confirmación diagnóstica, o a la rectificación de algún antecedente clínico o comuna de residencia producto de la investigación epidemiológica.

La fecha de inicio de síntomas es la variable utilizada para la construcción de las curvas epidémicas en un brote o epidemia.

Este informe presenta el análisis de la situación nacional general en base a región de notificación (ocurrencia) o de toma de muestra (primera parte) y a la situación regional en base a comuna de residencia (segunda parte).

Los datos con los cuales se elaboraron las figuras relacionadas a signos y síntomas, y comorbilidades se encuentran en anexos. El resto de la información con la que se construyó los gráficos, además de las series de casos semanales por comuna y el recuento total de fallecidos por comuna de residencia se encuentra disponible para descarga en el sitio del Ministerio de Ciencias <https://github.com/MinCiencia/Datos-COVID19/tree/master/output>

Se presenta en la primera parte (Tabla 1) el número total de fallecidos debido a COVID-19 con y sin confirmación de laboratorio (U07.1 y U07.2, respectivamente) por región de residencia, según el reporte del Departamento de Estadísticas e Información en Salud (DEIS) del Ministerio de Salud, independiente de su estado de notificación o clasificación en la plataforma EPIVIGILA. En la segunda parte y para efectos del cálculo de casos activos, se consideran los casos fallecidos debido a COVID-19 con y sin confirmación de laboratorio por región y comuna de residencia, que han sido debidamente notificados de acuerdo con la normativa vigente como casos confirmados o probables en la plataforma EPIVIGILA.

## RESUMEN

- En Chile, hasta el 06 de diciembre han ocurrido 639.492 casos de COVID-19 (562.142 con confirmación de laboratorio y 77.350 probables, sin confirmación de laboratorio), con una tasa de 3.286,5 por 100.000 habitantes. Esta tasa es la incidencia acumulada, es decir, el total de casos diagnosticados (confirmados y probables) desde el 3 de marzo 2020, fecha del primer caso, hasta la fecha de emisión de este informe. No representa la tasa de incidencia actual, ni la cifra de personas aún en etapa de generar posibles contagios.
- Las mayores tasas de incidencia acumulada por 100.000 habitantes, según casos confirmados por laboratorio se encuentran en la Región de Magallanes (9.199,8), Región de Tarapacá (4.272,8) y Región Metropolitana (4.266,1).
- De los casos notificados confirmados y probables en EPIVIGILA, la mediana de edad es de 38 años, donde el 6,64% correspondieron a menores de 15 años, el 24,43% a personas de 15-29 años, el 29,44% a personas de 30-44 años, el 28,57% a personas de 45-64 años, mientras que el 10,92% restante a adultos de 65 y más años.

## OBJETIVO DEL REPORTE

Este informe entrega información actualizada sobre la situación epidemiológica de COVID-19 en Chile, en base a datos disponibles hasta el 06 de diciembre de 2020 a las 06:00 h. La información se entrega a nivel país, regional y según comuna de residencia.

## ANTECEDENTES

### SARS-CoV-2 y COVID-19

COVID-19 es una enfermedad causada por el virus SARS-CoV-2, que pertenece a la familia de los Coronavirus. En las últimas décadas se han generado otros dos brotes por Coronavirus, SARS-CoV y MERS-CoV, en los años 2002 y 2012 respectivamente (Paules & cols., 2020).

El 31 de diciembre de 2019, la Organización Mundial de Salud (OMS) en China informó sobre casos de neumonía de etiología desconocida detectados en la ciudad de Wuhan, ubicada en la provincia de Hubei. Posteriormente se identificó que los casos de esta enfermedad estaban asociados a la exposición a un mercado de alimentos en la ciudad de Wuhan y el virus responsable fue identificado el 7 de enero de 2020 (OMS, 2020). El 11 de febrero de 2020 la OMS nombró oficialmente al virus SARS-CoV-2 y a la enfermedad que causa COVID-19, por sus siglas en inglés (Coronavirus disease) (OMSb, 2020). El 30 de enero 2020, OMS (2020c) declara que el brote de COVID-19 constituye una Emergencia de Salud Pública de importancia Internacional (ESPII) y el 11 de marzo 2020 se declara pandemia global, dada la alta propagación del virus a nivel mundial (OMSd, 2020).

Con fecha 06 de diciembre de 2020, a nivel internacional se han reportado un total de 66.243.918 casos confirmados y 1.528.984 fallecimientos por COVID-19 (OMSe, 2020).

### Vigilancia Epidemiológica

La vigilancia epidemiológica es el proceso sistemático de recolección de datos sobre alguna enfermedad específica, su análisis y posterior interpretación que permite informar la toma de decisiones para la planificación, implementación y evaluación de medidas orientadas a proteger la salud poblacional (Corey, 1995). En nivel individual la vigilancia epidemiológica permite la detección precoz y gestión oportuna de casos de personas que requieren de servicios de salud, a la vez que a nivel colectivo permite establecer un diagnóstico del estado de salud de la población en su conjunto y así tomar medidas de prevención y control de enfermedades a nivel poblacional (García Pérez & cols., 2013).

Jurídicamente, en Chile la vigilancia de enfermedades transmisibles se fundamenta en el Código Sanitario, aprobado por el D.F.L. N° 725, de 1968 del Ministerio de Salud y en el Decreto 7 del 12 de marzo del 2019 del Ministerio de Salud sobre notificación de enfermedades transmisibles de declaración obligatoria y su vigilancia. De acuerdo a éste, la enfermedad por COVID-19 es de

notificación obligatoria por ser una enfermedad inusitada o imprevista y de origen infeccioso, por lo que todo caso sospechoso debe ser notificado de manera inmediata por el médico tratante.

## MÉTODO

El presente informe es un análisis de tipo descriptivo de los casos totales de COVID-19 en Chile, **(confirmados y probables de COVID-19, CIE 10: U07.1 y U07.2)** Se basa en fuentes de información complementarias y se organiza en dos partes:

1. Parte 1: Situación nacional y regional de casos confirmados, probables y fallecidos según región de ocurrencia (notificación) o de toma de muestra.
2. Parte 2: Situación regional y comunal de casos confirmados según región y comuna de residencia.

Según base de datos disponible se presentan indicadores descriptivos por tiempo, lugar y persona.

Para el análisis descriptivo temporal se utiliza los casos por semana epidemiológica (SE) según fecha de inicio de síntomas (para casos sintomáticos confirmados y probables), de notificación (para casos asintomáticos confirmados) o de toma de muestra (para casos no notificados). Se calculan tasas de incidencia por 100.000 habitantes (habs.) a nivel nacional, regional y por comuna de residencia utilizando la actualización de proyecciones de población del Instituto Nacional de Estadísticas (INE) 2020, en base al Censo 2017.

Este informe captura y procesa información en cumplimiento de la ley N° 20.584 que “Regula los derechos y deberes que tienen las personas en relación con acciones vinculadas a su atención en salud”, el DFL N.º 1/2005 del MINSAL y la ley N°19.628 sobre datos sensibles.

Todas las cifras aquí señaladas se basan en los datos disponibles al momento de la confección de este documento, los cuales se actualizarán en informes futuros.

### Fuentes de información

- Resultado de muestras de laboratorio hasta las 08:00 h. del 06 de diciembre de 2020.
- Sistema de vigilancia epidemiológica EPIVIGILA del Departamento de Epidemiología del Ministerio de Salud de Chile (MINSAL) hasta las 06:00 h. del 06 de diciembre de 2020.
- Investigación epidemiológica realizada por las unidades de Epidemiología de las Secretarías Regionales Ministeriales (SEREMI) de Salud del país.
- Registro de estadísticas vitales del Registro Civil e Identificación.
- Registro de defunciones del Departamento de Estadísticas e Información en Salud (DEIS) del MINSAL hasta el 05 de diciembre de 2020.

- Base de datos de la unidad de gestión de camas críticas (UGCC) de la División de Gestión de Redes Asistenciales (DIGERA) del MINSAL.
- Proyección de población del Instituto Nacional de Estadísticas (INE) 2020 en base a Censo 2017.

### Conceptos clave

- **Caso sospechoso:** persona que cumple los criterios de definición de caso sospechoso según cuadro clínico (Ordinario B51-2137 del 11 de junio del 2020).
- **Caso probable:** persona que cumple los criterios de definición de caso sospechoso con una muestra “indeterminada” a SARS-CoV-2 o bien personas en contacto estrecho con un caso confirmado que desarrollan al menos un síntoma compatible con COVID-19. Para efectos epidemiológicos y de este informe, los casos probables se considerarán casos confirmados y por ende serán contabilizados dentro de los casos totales. Si un caso probable se realiza una prueba confirmatoria y el resultado es positivo, se cuenta como caso confirmado. Si el resultado es negativo, se sigue contando como caso probable (no se descarta, ver diagrama de flujo 1).
- **Caso confirmado:** persona notificada que cumple los criterios de definición de caso sospechoso o probable con un test de RT-PCR positivo para SARS-CoV-2, o bien persona no notificada con un registro de resultado de RT-PCR positivo a SARS-CoV-2.
- **Caso notificado:** persona que cumple los criterios de definición de caso sospechoso, probable o confirmado y está registrada en la plataforma EPIVIGILA.
- **Caso no notificado:** persona que tiene un resultado de RT-PCR positivo para SARS-CoV-2 pero que no está registrada en la plataforma EPIVIGILA.
- **Casos secundarios:** casos confirmados por COVID-19 con antecedentes de contacto con otro caso confirmado y sin antecedentes de viaje.
- **Casos importados:** casos confirmados que tienen antecedentes de haber viajado a un lugar con transmisión del virus en un período de tiempo compatible con el período de incubación de COVID-19 (14 días) y son indicativos de adquisición de la infección fuera del territorio nacional.
- **Caso sin nexos:** casos confirmados que además de no tener antecedentes de viaje, tampoco tiene antecedentes de haber estado en contacto con otra persona confirmada con enfermedad de COVID-19.
- **Casos en investigación:** casos confirmados en los cuales no se ha obtenido información referente a estas categorías (secundarios, importados, sin nexos), y ante cada uno de ellos, la autoridad sanitaria se encuentra en proceso de investigación epidemiológica para intentar completar los registros.
- **Fecha de inicio de síntomas:** día, mes y año en que el caso indica haber iniciado la manifestación clínica de la enfermedad.
- **Fecha de notificación:** día, mes y año en que el médico tratante realizó el registro del caso en el sistema disponible.

- **Fecha de toma de muestra:** día, mes y año en que se obtuvo una muestra del caso para su análisis por laboratorio.
- **Región de notificación (ocurrencia):** corresponde a la región donde el caso fue atendido y notificado.
- **Región y comuna de residencia:** región y comuna de residencia de un caso.
- **Región de toma de muestra:** región donde se obtuvo una muestra del caso para su análisis por laboratorio.
- **Casos con región o comuna de residencia desconocida:** corresponden a los casos en que no se registró la región de vivienda habitual en la notificación o en los registros de laboratorio o bien son casos con domicilio en el extranjero.
- **Casos actuales:** casos de COVID-19 confirmados o probables cuya fecha de inicio de síntomas, de notificación o de toma de muestra es menor o igual a 11 días a la fecha del reporte actual (considera casos vivos y fallecidos).
- **Casos activos:** casos de COVID-19 confirmados o probables cuya fecha de inicio de síntomas, de notificación o de toma de muestra es menor o igual a 11 días a la fecha del reporte actual (casos vivos).
- **Semana epidemiológica (SE):** Consenso internacional sobre el periodo de tiempo estándar para agrupar los padecimientos o eventos epidemiológicos con el propósito de vigilancia epidemiológica. Las SE comienzan en domingo y terminan en sábado, y pueden consultarse en Anexos.
- **Casos fallecidos:** fallecidos en territorio nacional debido a COVID-19 con y sin confirmación de laboratorio (U07.1 y U07.2, respectivamente) informados por el Departamento de Estadísticas e Información en Salud (DEIS) del MINSAL, independiente de su estado de notificación o clasificación la plataforma EPIVIGILA.
- **Tasa de mortalidad:** proporción de personas con COVID-19 que fallecen con respecto al total de la población. Se expresa amplificada a 100.000 habitantes. Considera muertes debido a Covid-19 con y sin confirmación de laboratorio informadas por el Departamento de Estadísticas e Información en Salud (DEIS) del MINSAL, independiente de su estado de notificación o clasificación en la plataforma EPIVIGILA.
- **Tasa de letalidad:** proporción de personas con COVID-19, que fallecen en relación con el total de personas que han contraído la enfermedad. Se expresa como porcentaje. Considera muertes debido a Covid-19 con y sin confirmación de laboratorio informadas por el Departamento de Estadísticas e Información en Salud (DEIS) del MINSAL, independiente de su estado de notificación o clasificación en la plataforma EPIVIGILA.
- **Hospitalización:** corresponde a las personas con COVID-19, que se hospitalizan con respecto al total de casos notificados (confirmados y probables). Se expresa como porcentaje. También puede expresarse como tasa cuando se calcula respecto al total de la población, amplificada a 100.000 habitantes.
- **Búsqueda activa de casos:** Estrategia de vigilancia epidemiológica basada en la búsqueda dirigida y proactiva de potenciales casos en la comunidad.



## FLUJO DE LA VIGILANCIA DE CASOS COVID-19 SEGÚN DEFINICIONES VIGENTES

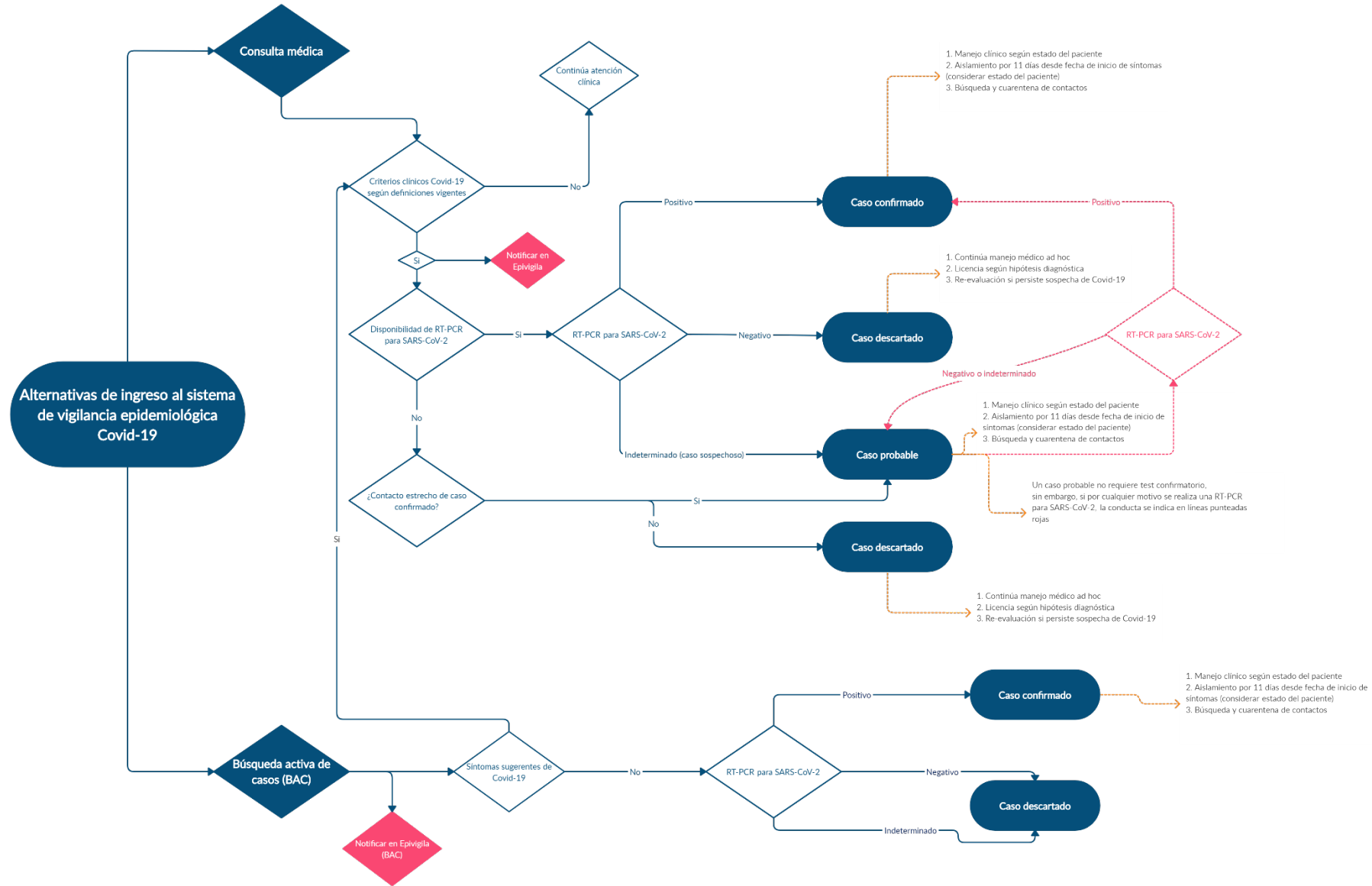

## SITUACIÓN EPIDEMIOLÓGICA

### PARTE 1: SITUACIÓN NACIONAL SEGÚN REGIÓN DE OCURRENCIA O NOTIFICACIÓN

La Figura 1 presenta la curva de casos de COVID-19 (confirmados y probables) por laboratorio según día. Al 06 de diciembre se registra un total de 639.492 casos acumulados (confirmados y probables) y 1.730 casos nuevos en las últimas 24 horas, de los cuales 1.132 corresponden a casos sintomáticos, 583 asintomáticos y 45 casos confirmados no notificados. El total de casos probables acumulados es de 77.350 y el total de casos confirmados no notificados con PCR (+) para SARS-CoV-2 es de 14.009.

**Figura 1. Número de casos nuevos confirmados (incluye probables) y acumulados de COVID-19 según fecha de confirmación por laboratorio. Chile, al 06 de diciembre de 2020 (barras=casos nuevos; línea=casos acumulados).**

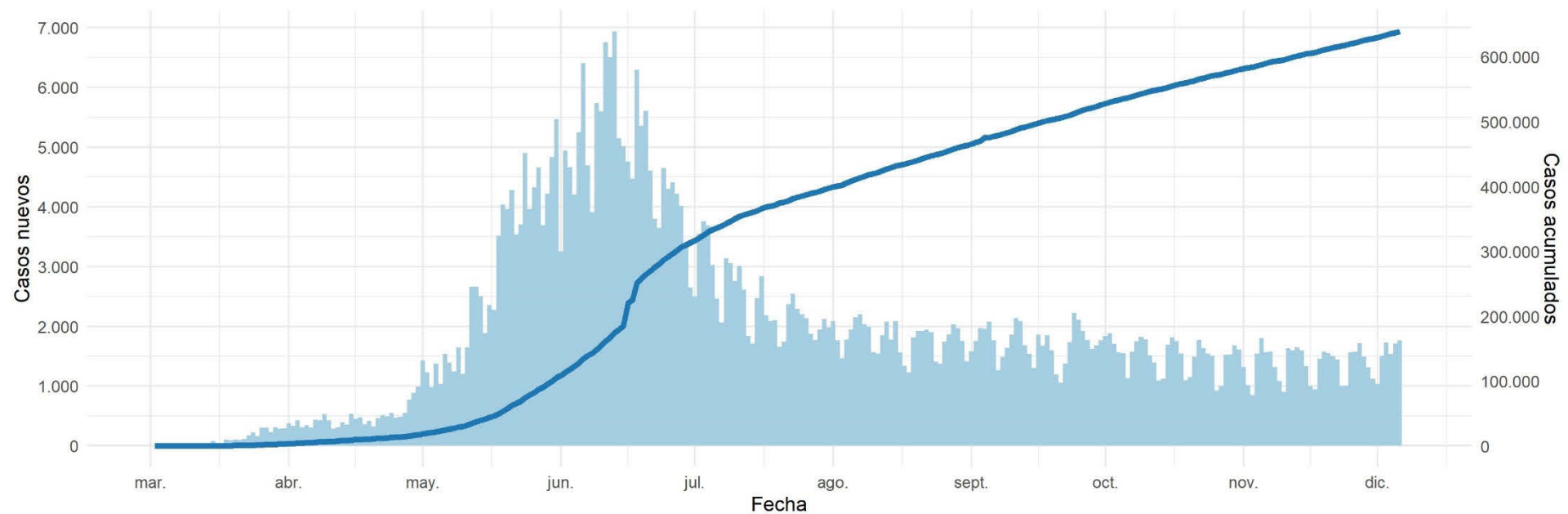

Datos provisionales al 06-12-2020

La serie de datos corresponde al Producto 62 descargable desde <https://github.com/MinCiencia/Datos-COVID19/tree/master/output/producto62>

Fuente: Ministerio de Salud

Figura 2 y 3: curva epidémica de casos COVID-19 (confirmados y probables) desde el primer caso reportado a la fecha de este reporte, según fecha de inicio de síntomas (2A) y notificación (2B). Panel 2C muestra la carga observada de casos confirmados, junto a casos imputados y estimados a nivel nacional (Figura 2). La figura 3 muestra las curvas epidémicas de casos COVID-19 (confirmados y probables) a nivel regional.

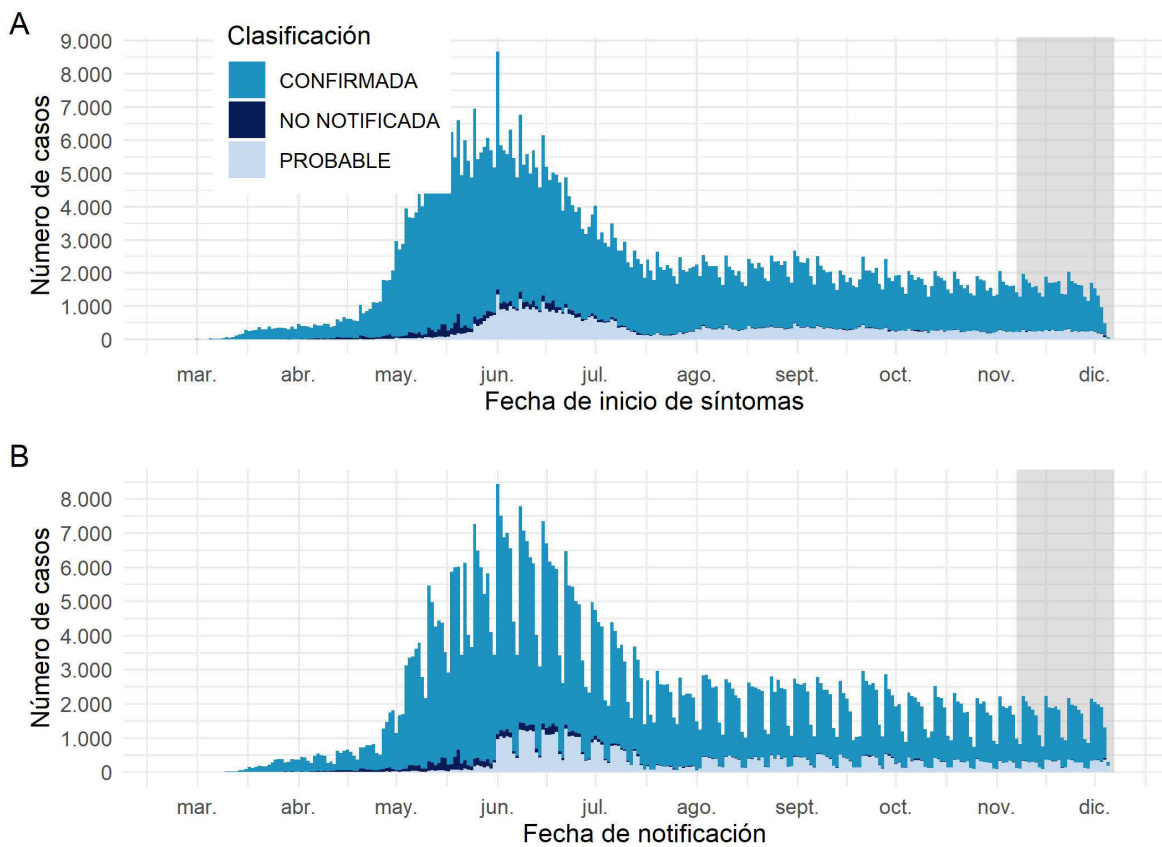

Datos provisorios al 06-12-2020

Los casos con fecha de inicio de síntomas, toma de muestra y notificación dentro del área gris se encuentran en proceso de reporte. La serie de datos corresponde al Producto 59 y 60 descargable desde <https://github.com/MinCiencia/Datos-COVID19/tree/master/output/producto59> y <https://github.com/MinCiencia/Datos-COVID19/tree/master/output/producto60>

Fuente: Sistema de notificación EPIVIGILA, Dpto. de Epidemiología, DIPLAS-MINSAL.

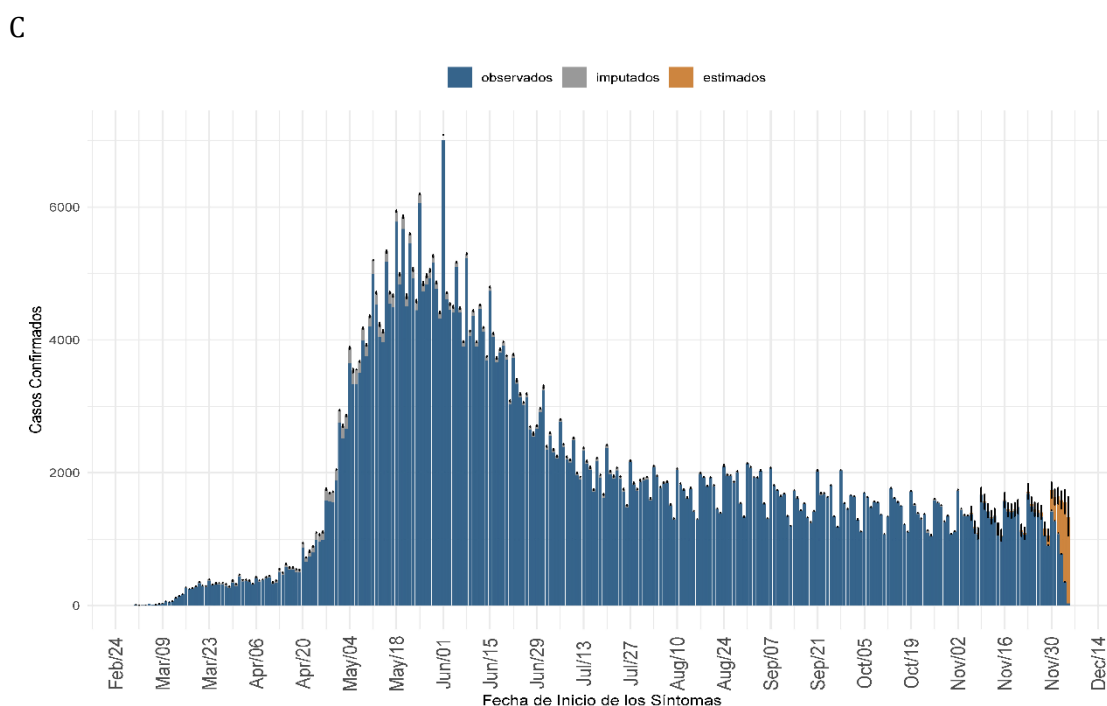

(a) Nacional

Datos provisorios al 06-12-2020

Detalles metodológicos en <https://www.icovidchile.cl/>

Fuente: Sistema de notificación EPIVIGILA, Dpto. de Epidemiología, DIPLAS-MINSAL

Figura 2. Casos de COVID-19 (confirmados y probables) por fecha de inicio de síntomas o toma de muestra según región. Chile, al 06 de diciembre de 2020.

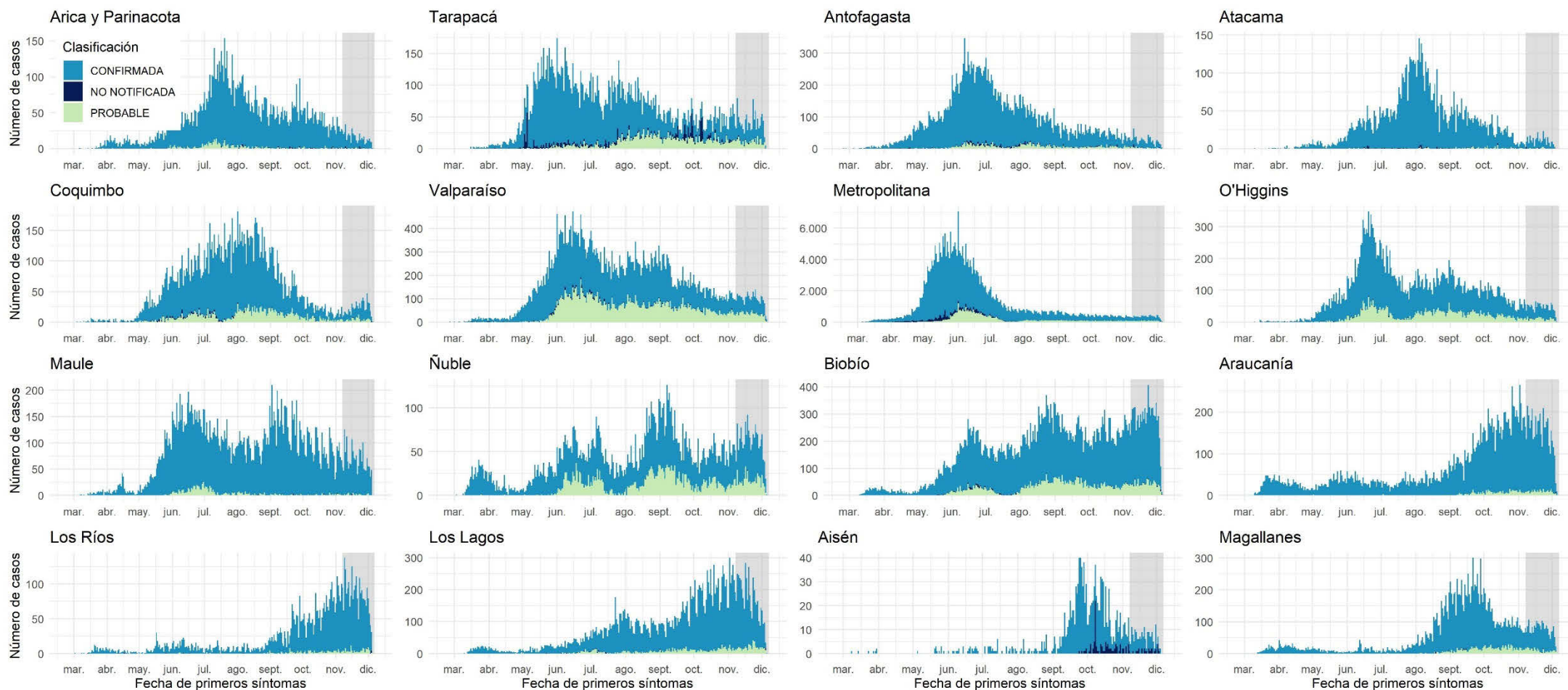

Datos provisionarios al 06-12-2020

Los casos con fecha de inicio de síntomas, toma de muestra y notificación dentro del área gris se encuentran en proceso de reporte.

Fuente: Sistema de notificación EPIVIGILA, Dpto. de Epidemiología, DIPLAS-MINSAL.

Figura 3. Casos de COVID-19 confirmados y estimados a nivel nacional y regional.  
Chile, al 06 de diciembre de 2020.

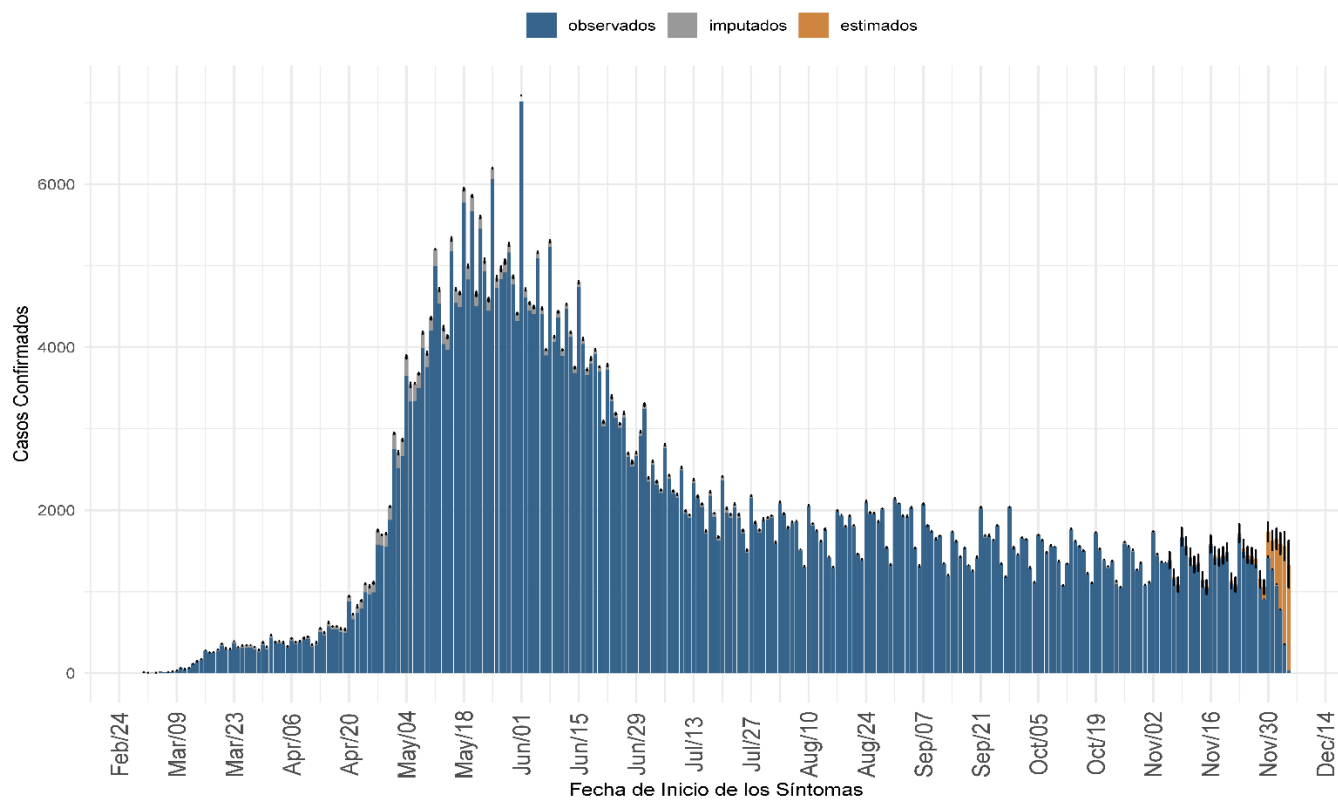

(a) Nacional

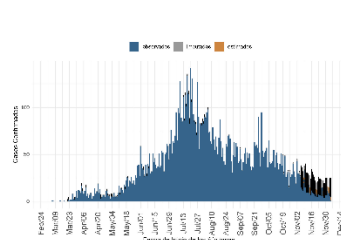

(b) Arica y Parinacota

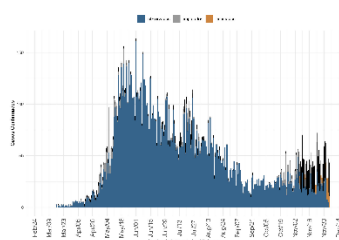

(c) Antofagasta

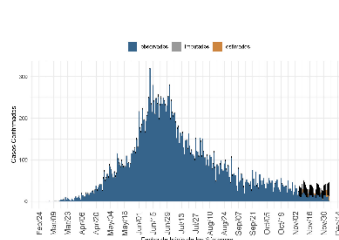

(d) Tarapacá

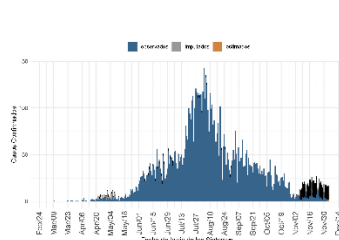

(e) Atacama

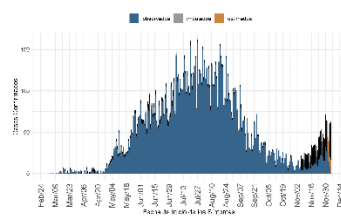

(f) Coquimbo

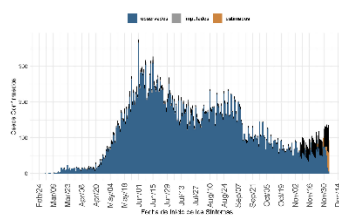

(g) Valparaíso

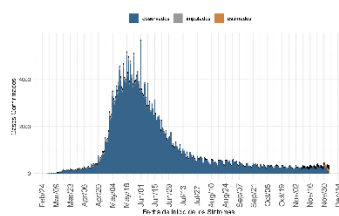

(h) Metropolitana

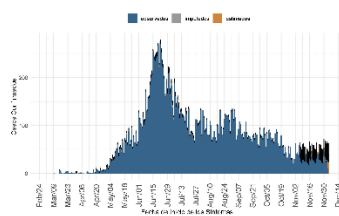

(i) Libertador Gral. B. O'Higgins

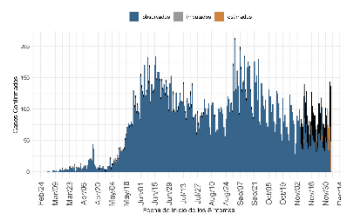

(j) Maule

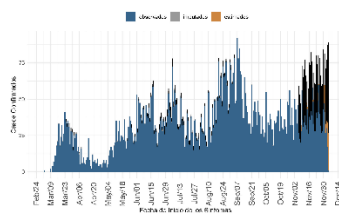

(k) Ñuble

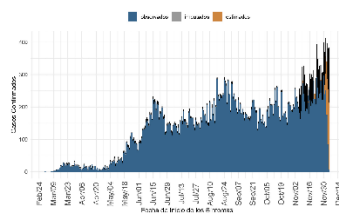

(l) Biobío

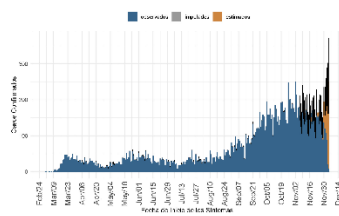

(m) La Araucanía

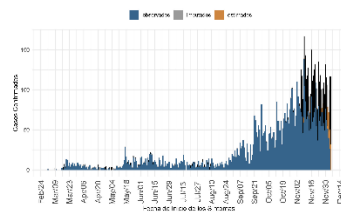

(n) Los Ríos

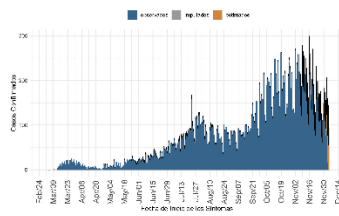

(o) Los Lagos

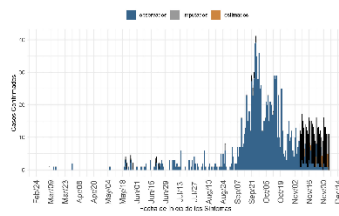

(p) Aysén

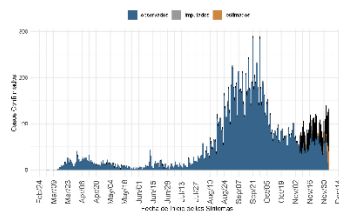

(q) Magallanes

Datos provisionales al 06-12-2020

Detalles metodológicos en <https://www.icovidchile.cl/>

Fuente: Sistema de notificación EPIVIGILA, Dpto. de Epidemiología, DIPLAS-MINSAL

Figura 4. Número efectivo reproductivo diario a nivel nacional y regional, calculado sobre la base de los últimos 7 días. Chile, al 06 de diciembre de 2020.

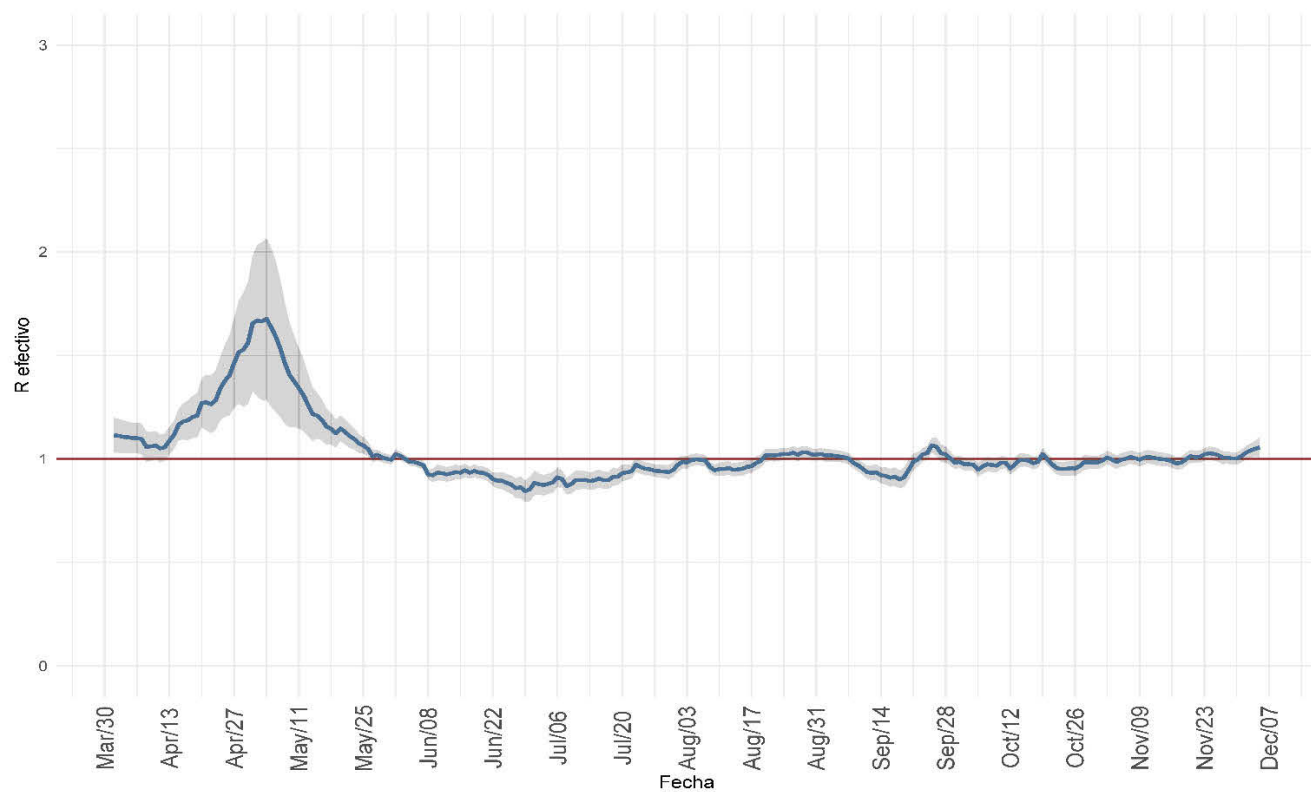

(a) Nacional

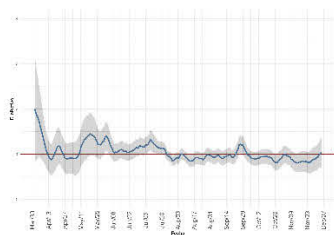

(b) Arica y Parinacota

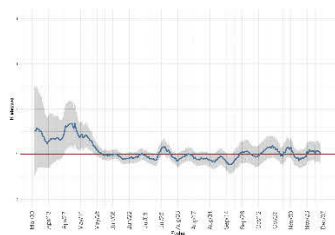

(c) Antofagasta

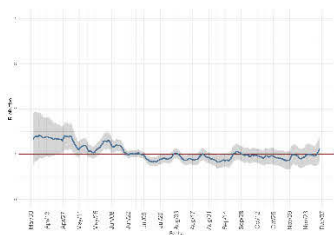

(d) Tarapacá

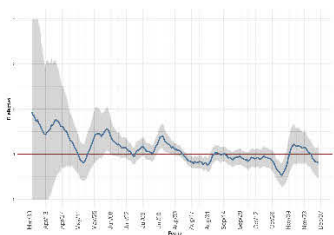

(e) Atacama

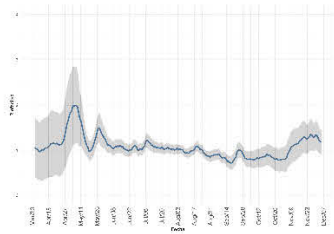

(f) Coquimbo

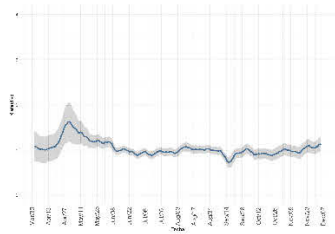

(g) Valparaíso

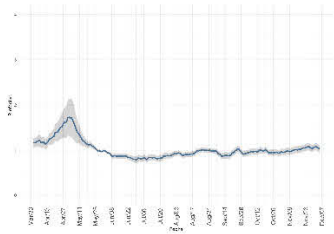

(h) Metropolitana

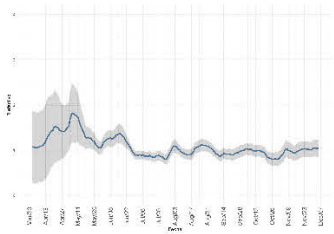

(i) Libertador Gral. B. O'Higgins

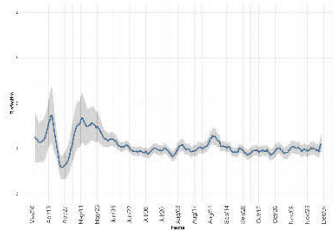

(j) Maule

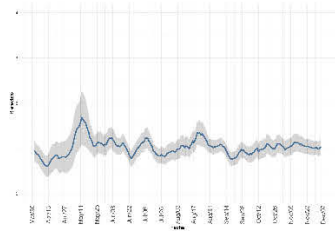

(k) Ñuble

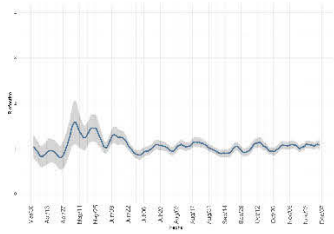

(l) Biobío

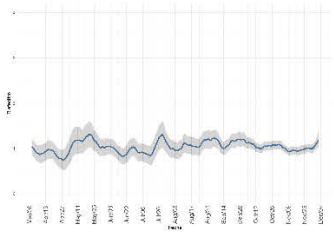

(m) La Araucanía

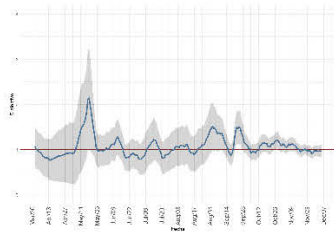

(n) Los Ríos

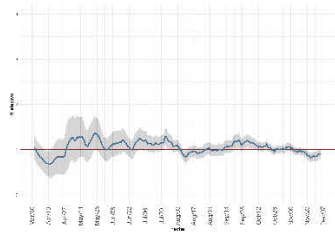

(o) Los Lagos

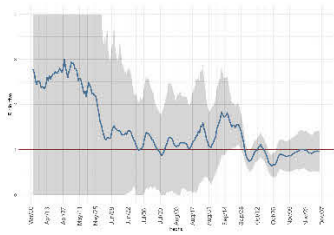

(p) Aysén

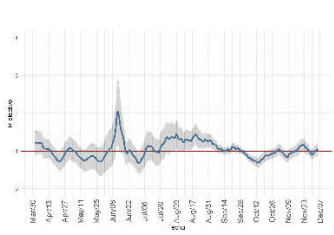

(q) Magallanes

Datos provisionales al 06-12-2020

Detalles metodológicos en <https://www.icovidchile.cl/>

Fuente: Sistema de notificación EPIVIGILA, Dpto. de Epidemiología, DIPLAS-MINSAL

Figura 5. Capacidad de testeo nacional a lo largo del tiempo. Chile, al 06 de diciembre de 2020.

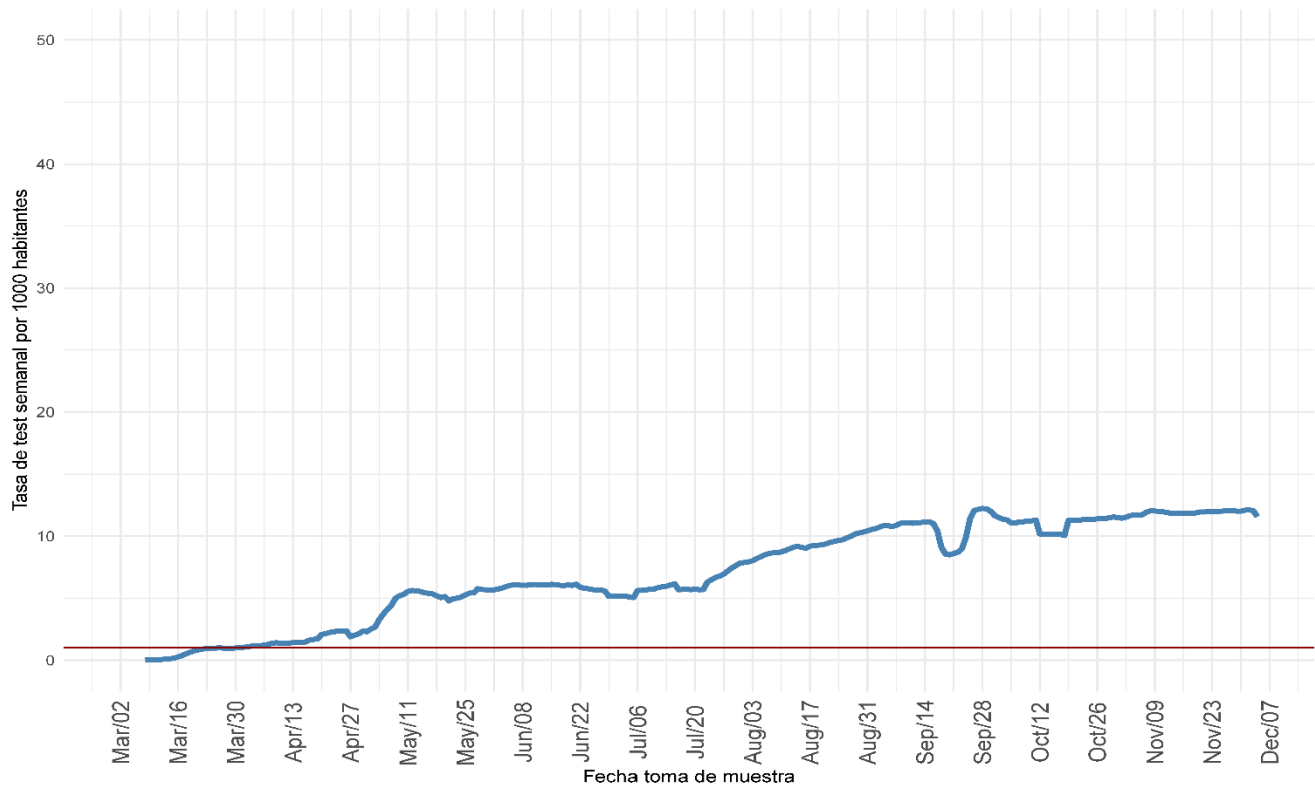

(a) Nacional

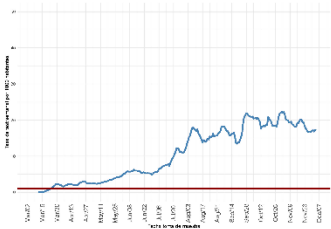

(b) Arica y Parinacota

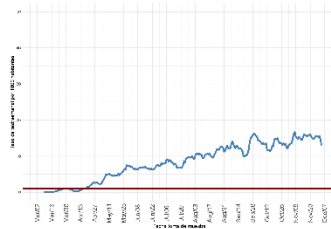

(c) Antofagasta

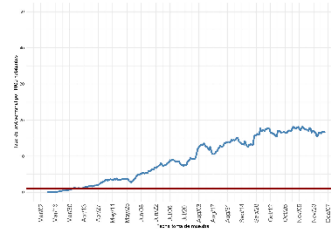

(d) Tarapacá

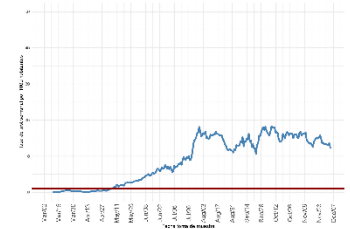

(e) Atacama

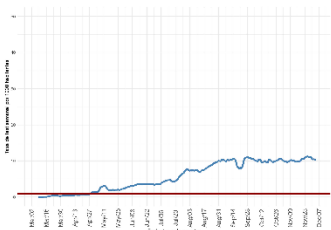

(f) Coquimbo

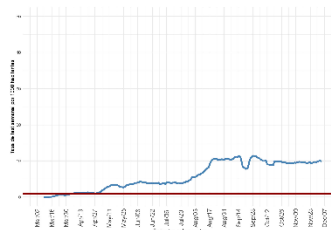

(g) Valparaíso

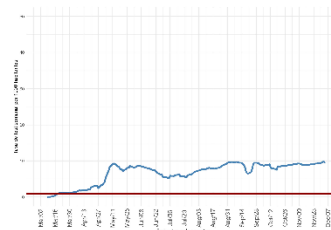

(h) Metropolitana

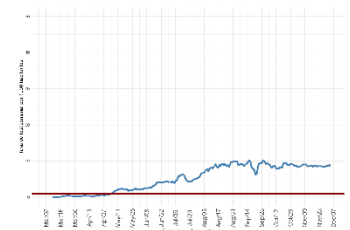

(i) Libertador Gral. B. O'Higgins

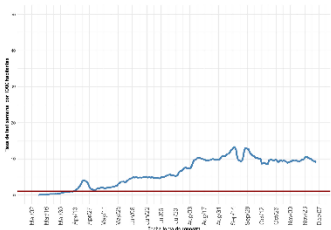

(j) Maule

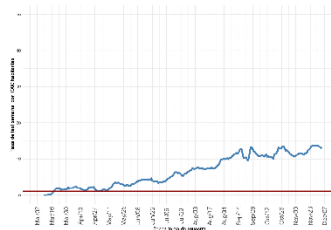

(k) Ñuble

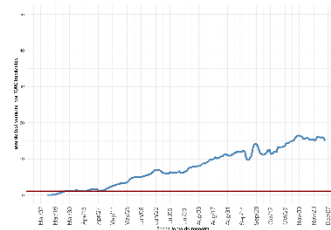

(l) Biobío

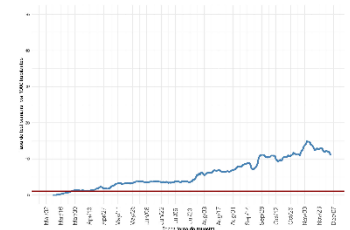

(m) La Araucanía

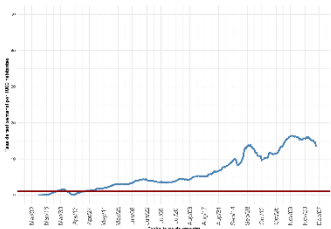

(n) Los Ríos

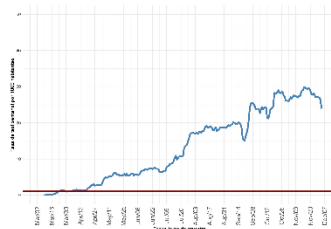

(o) Los Lagos

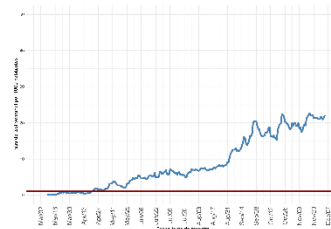

(p) Aysén

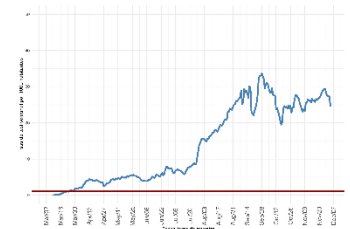

(q) Magallanes

Datos provisorios al 06-12-2020

Detalles metodológicos en <https://www.icovidchile.cl/>

Fuente: Sistema de notificación EPIVIGILA, Dpto. de Epidemiología, DIPLAS-MINSAL

Figura 6. Positividad de RT-PCR para SARS-CoV-2 por rango etario a lo largo del tiempo, a nivel regional. Chile, al 06 de diciembre de 2020.

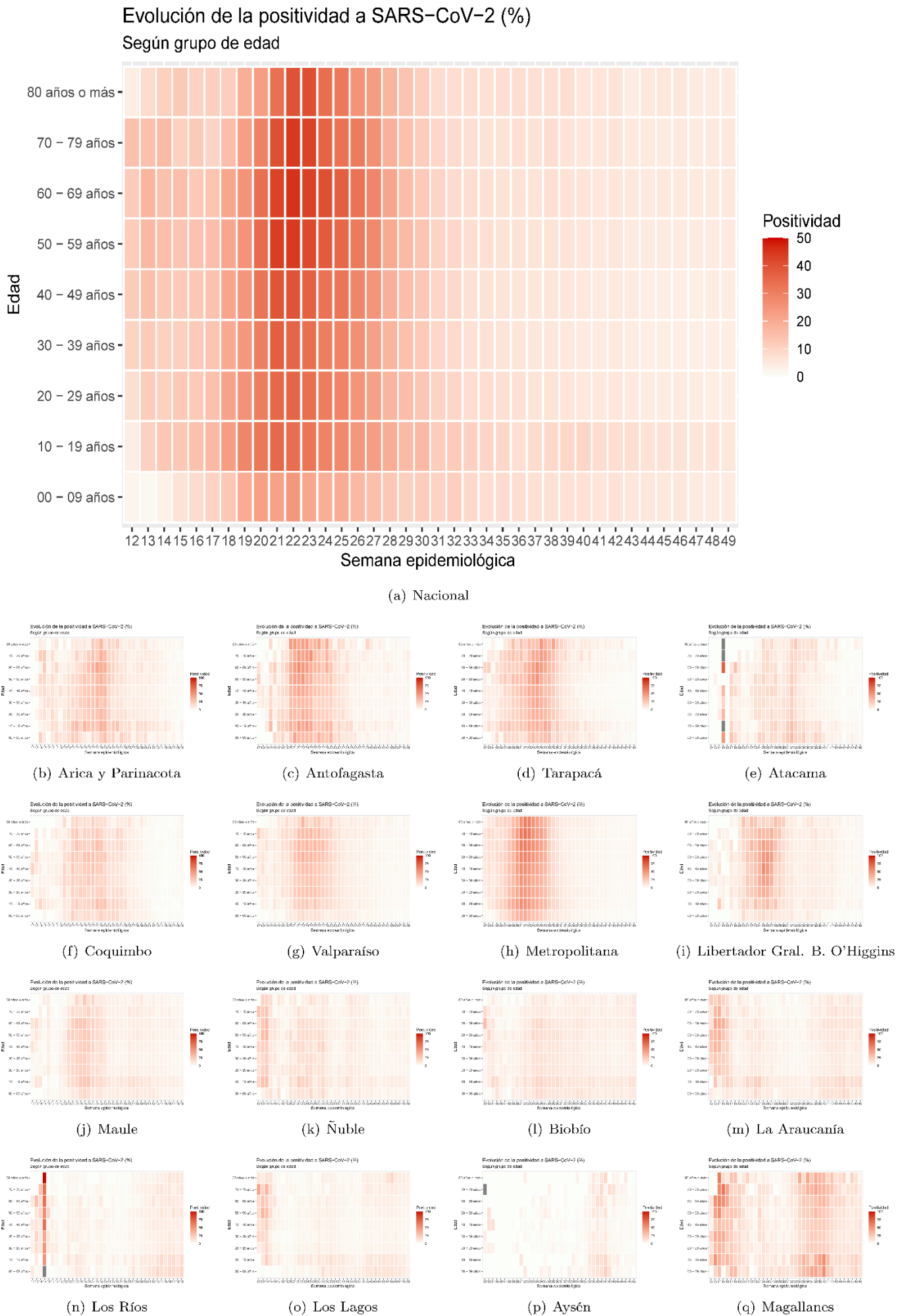

Datos provisorios al 06-12-2020

Detalles metodológicos en <https://www.icovidchile.cl/>

Fuente: Sistema de notificación EPIVIGILA, Dpto. de Epidemiología, DIPLAS-MINSAL



Figura 7. Capacidad de testeo según incidencia de casos activos. Chile, al 06 de diciembre de 2020.

Logro de exámenes de PCR sobre meta basada en la incidencia

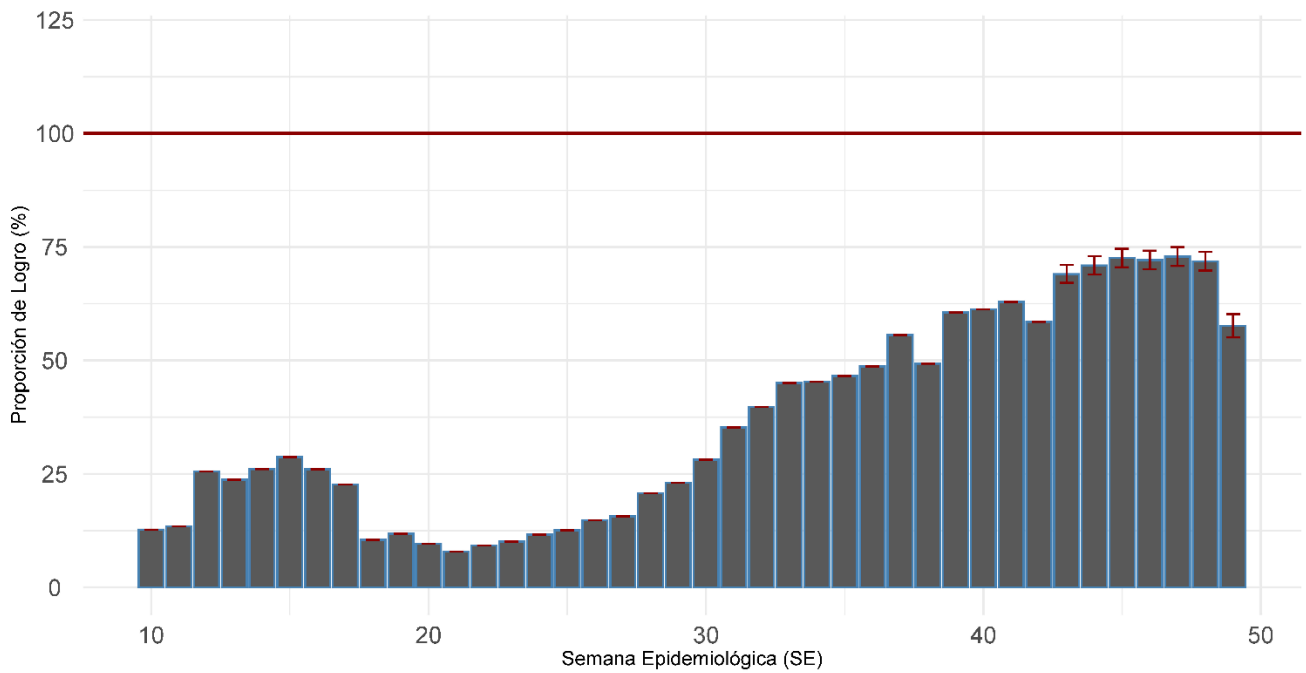

Proporción que representa el total exámenes de PCR realizados durante una SE, de la cantidad mínima de exámenes que se debería haber realizado para alcanzar una positividad de 3%.

(a) Nacional

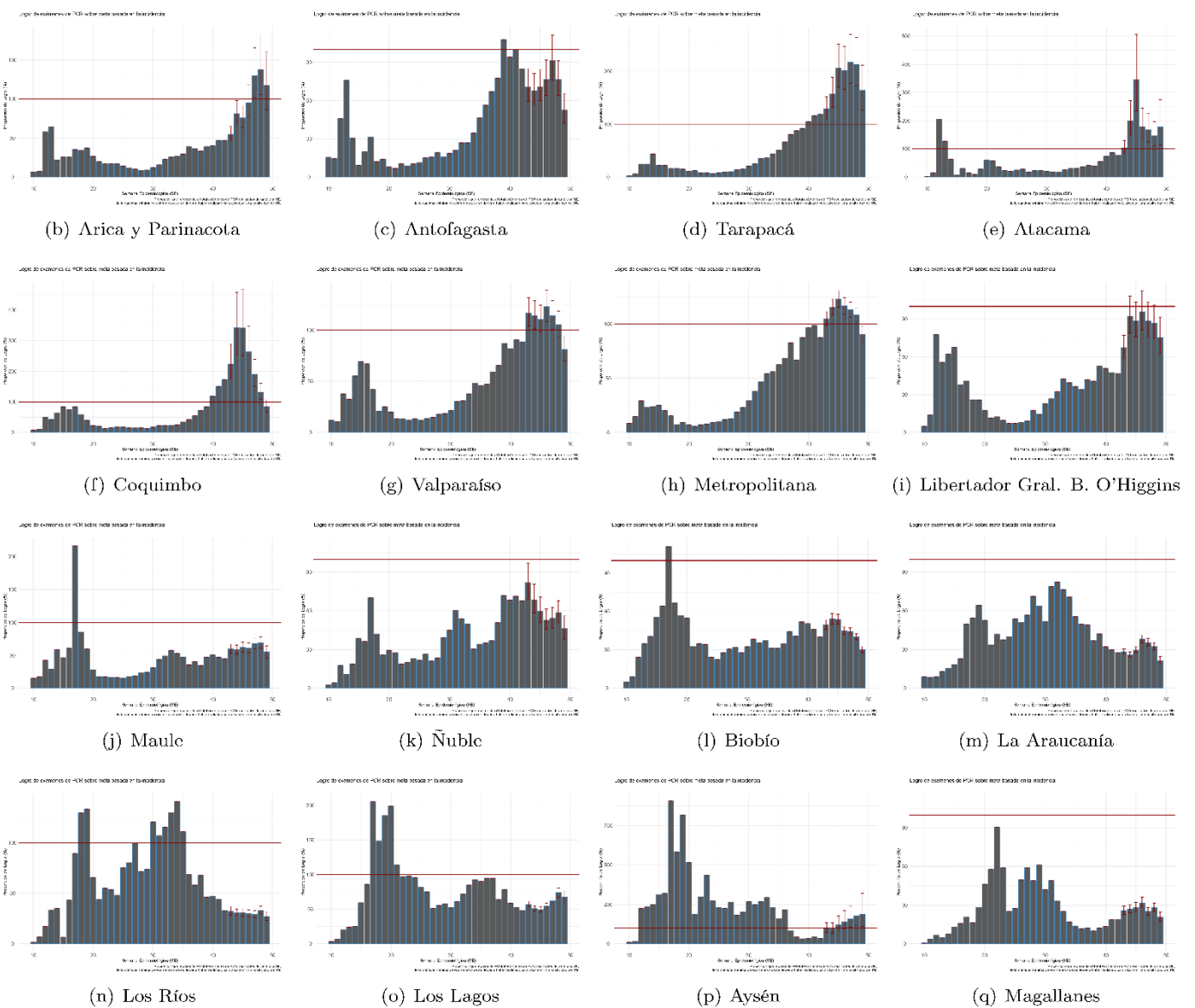

Datos provisorios al 06-12-2020

Detalles metodológicos en <https://www.icovidchile.cl/>

Fuente: Sistema de notificación EPIVIGILA, Dpto. de Epidemiología, DIPLAS-MINSAL

Figura 8. Evaluación del rezago diagnóstico a nivel nacional, a lo largo del tiempo. Chile, al 06 de diciembre de 2020.

Efectividad de Educación, Acceso a la Salud y Procesamiento de Laboratorio:

Casos informados por Laboratorios a MINSAL en 3 días o menos desde el inicio de los síntomas

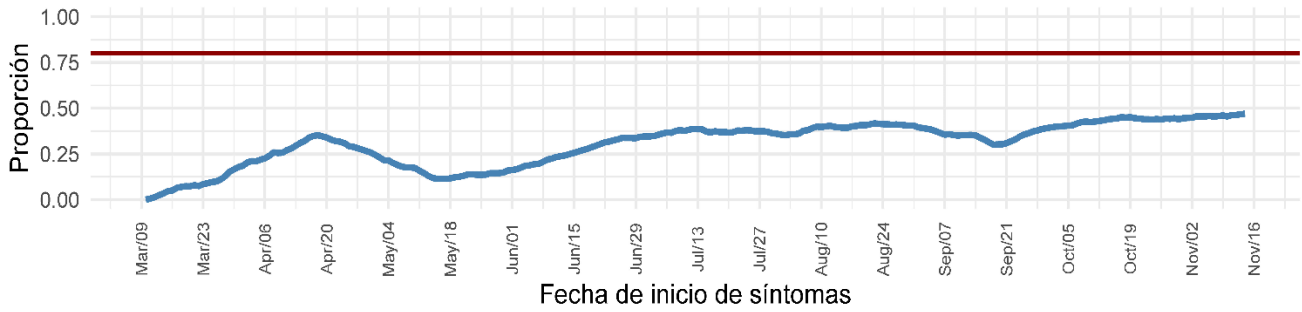

Educación y Acceso a la Salud:

Casos notificados en 2 días o menos desde el inicio de los síntomas

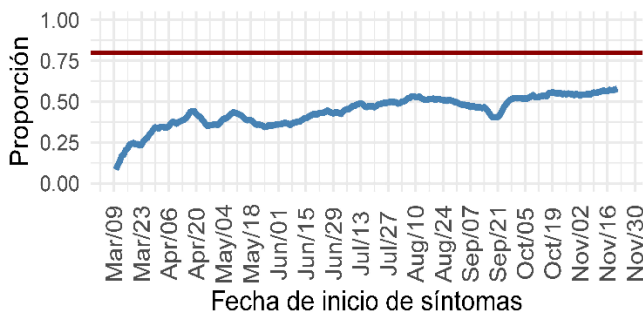

Procesamiento de Laboratorio:

Casos informados por Laboratorio a MINSAL en 1 día desde la notificación

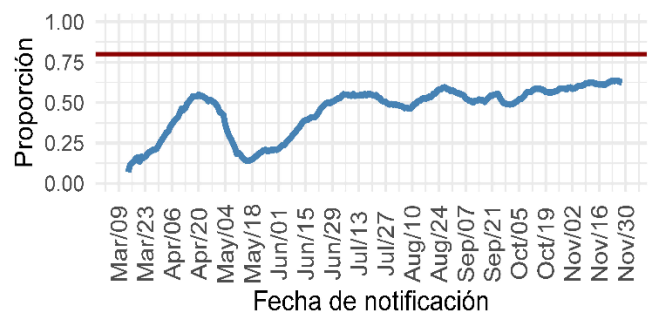

(a) Nacional



Datos provisorios al 06-12-2020

Detalles metodológicos en <https://www.icovidchile.cl/>

Fuente: Sistema de notificación EPIVIGILA, Dpto. de Epidemiología, DIPLAS-MINSAL

Tabla 1. Número de casos y tasas de incidencia de COVID-19 según región de confirmación diagnóstica. Chile, al 06 de diciembre de 2020.

Zona de Chile	Población	Casos Acumulados						Casos Fallecidos**	Tasa incidencia acumulada	Tasa mortalidad acumulada	Tasa Letalidad
		Confirmados Notificados	Confirmados No Notificados	Probables	Confirmados correspondientes a BAC	% Confirmados correspondientes a BAC	Total				
Región de Arica y Parinacota	252.110	10.281	40	358	1.113	10,4%	10.679	269	4.235,8	106,7	2,5%
Región de Tarapacá	382.773	13.287	818	2.250	2.321	14,2%	16.355	315	4.272,8	82,3	1,9%
Región de Antofagasta	691.854	22.039	345	1.270	2.760	11,7%	23.654	757	3.418,9	109,4	3,2%
Región de Atacama	314.709	8.169	44	70	1.889	22,8%	8.283	140	2.632,0	44,5	1,7%
Región de Coquimbo	836.096	13.201	145	1.945	1.557	10,2%	15.291	390	1.828,9	46,6	2,6%
Región de Valparaíso	1.960.170	32.579	441	13.544	3.973	8,5%	46.564	1.730	2.375,5	88,3	3,7%
Región Metropolitana de Santiago	8.125.072	295.890	11.735	38.998	15.419	4,4%	346.623	13.464	4.266,1	165,7	3,9%
Región del Libertador General Bernardo OHiggins	991.063	20.112	68	4.600	2.483	10,0%	24.780	823	2.500,3	83,0	3,3%
Región del Maule	1.131.939	21.562	9	756	3.864	17,3%	22.327	694	1.972,5	61,3	3,1%
Región del Ñuble	511.551	9.157	4	2.904	1.876	15,5%	12.065	247	2.358,5	48,3	2,0%
Región del Biobío	1.663.696	38.584	204	6.452	3.844	8,5%	45.240	846	2.719,2	50,9	1,9%
Región de la Araucanía	1.014.343	18.764	10	738	3.365	17,2%	19.512	463	1.923,6	45,6	2,4%
Región de Los Ríos	405.835	6.676	13	266	1.899	27,3%	6.955	105	1.713,8	25,9	1,5%
Región de Los Lagos	891.440	21.563	52	1.675	7.627	32,7%	23.290	366	2.612,6	41,1	1,6%
Región de Aysén del General Carlos Ibáñez del Campo	107.297	1.294	0	126	244	17,2%	1.420	22	1.323,4	20,5	1,5%
Región de Magallanes y la Antártica Chilena	178.362	14.975	36	1.398	3.219	19,6%	16.409	269	9.199,8	150,8	1,6%
Desconocida*	0	0	45	0	0	-	45	2	-	-	4,4%
<b>Total país</b>	<b>19.458.310</b>	<b>548.133</b>	<b>14.009</b>	<b>77.350</b>	<b>57.453</b>	<b>9,0%</b>	<b>639.492</b>	<b>20.902</b>	<b>3286,5</b>	<b>107,4</b>	<b>3,3%</b>

\*45 casos no notificados no registran región de toma de muestra, proceso que se encuentra en investigación.

\*\*Casos fallecidos totales debido a Covid-19 según región de residencia con y sin confirmación de laboratorio, según información proporcionada por DEIS-MINSAL con corte al 02-12-20. La serie de datos corresponde al Producto 61 descargable desde [https://github.com/MinCiencia/Datos-COVID19/blob/master/output/producto61/serie\\_fallecidos\\_comuna.csv](https://github.com/MinCiencia/Datos-COVID19/blob/master/output/producto61/serie_fallecidos_comuna.csv)

BAC = búsqueda activa de casos.

Datos provisorios al 06-12-2020.

Fuente: Ministerio de Salud.

Las siguientes imágenes entregan una visualización territorial de la distribución de la enfermedad por COVID-19 en el país. La Figura 9a (izquierda) lo expresa por medio del número de casos totales (confirmados y probables) y la Figura 9b (derecha) lo hace mediante el cálculo de la tasa poblacional; es decir, la proporción que dicho número de casos representa en consideración del tamaño poblacional de la región específica. Este parámetro, permite comparar poblaciones de diferente tamaño, dado que la misma cantidad de casos en poblaciones diferentes no tienen la misma implicancia en términos de magnitud e impacto en la salud poblacional de cada comunidad.

Figura 9. Número de casos y tasa de casos COVID-19 (confirmados y probables) por laboratorio. Chile, al 06 de diciembre de 2020.

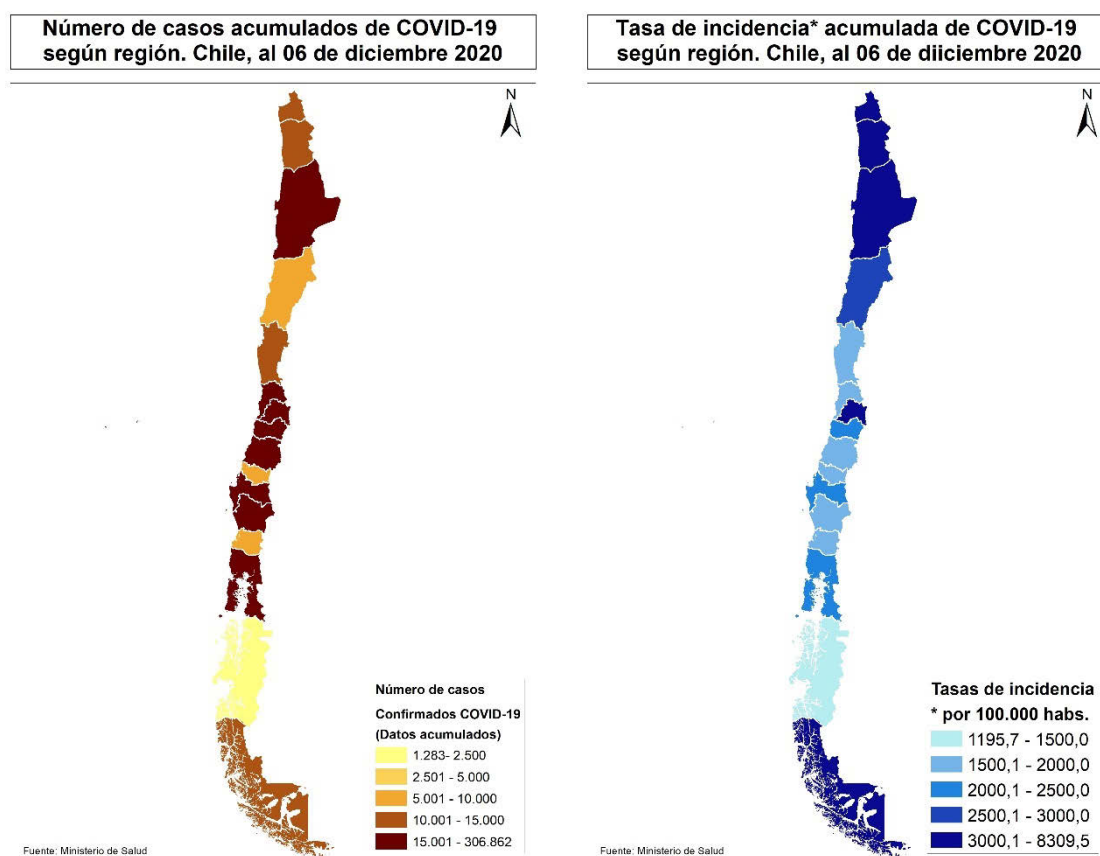

Datos provisorios al 06-12-2020

Fuente: <https://www.gob.cl/coronavirus/cifrasoficiales/#reportes>

La Tabla 2 indica la cantidad de casos (número absoluto) notificados y tasa de incidencia de COVID-19 según sexo y grupo de edad. La Figura 10 ilustra esta cifra expresada solamente en cantidad de casos absolutos.

Tabla 2. Número de casos notificados y tasa de incidencia de casos confirmados y probables por COVID-19 y notificados según grupo de edad y sexo. Chile, al 06 de diciembre de 2020.

Grupo edad	Hombre			Mujer			Total		
	N°	%	Tasa	N°	%	Tasa	N°	%	Tasa
00 - 04 años	7.192	2,3	1.185,8	6.572	2,1	1.125,6	13.764	2,2	1.156,3
05 - 09 años	6.445	2,0	987,2	6.155	2,0	977,7	12.600	2,0	982,5
10 - 14 años	7.387	2,3	1.147,3	7.750	2,5	1.247,1	15.137	2,4	1.196,3
15 - 19 años	11.682	3,7	1.823,5	13.169	4,3	2.126,0	24.851	4,0	1.972,2
20 - 24 años	25.463	8,0	3.473,8	26.321	8,5	3.706,3	51.784	8,3	3.588,2
25 - 29 años	38.078	12,0	4.547,4	38.107	12,3	4.694,2	76.185	12,2	4.619,7
30 - 34 años	38.279	12,1	4.724,5	35.598	11,5	4.529,1	73.877	11,8	4.628,3
35 - 39 años	31.336	9,9	4.320,1	28.337	9,2	3.991,8	59.673	9,5	4.157,7
40 - 44 años	26.488	8,4	3.922,5	24.087	7,8	3.585,9	50.575	8,1	3.754,6
45 - 49 años	25.901	8,2	4.103,8	24.983	8,1	3.901,4	50.884	8,1	4.001,8
50 - 54 años	24.759	7,8	4.119,4	23.926	7,7	3.838,1	48.685	7,8	3.976,2
55 - 59 años	23.355	7,4	4.209,2	22.018	7,1	3.728,0	45.373	7,3	3.961,1
60 - 64 años	17.670	5,6	3.751,3	16.084	5,2	3.102,9	33.754	5,4	3.411,6
65 - 69 años	11.523	3,6	3.041,0	10.833	3,5	2.486,4	22.356	3,6	2.744,4
70 - 74 años	8.188	2,6	3.100,6	8.125	2,6	2.544,5	16.313	2,6	2.796,2
75 - 79 años	5.722	1,8	3.243,8	6.259	2,0	2.636,6	11.981	1,9	2.895,5
80 y más años	6.905	2,2	3.513,7	10.759	3,5	3.071,2	17.664	2,8	3.230,2
<b>Total</b>	<b>316.373</b>	<b>100</b>	<b>3.295,9</b>	<b>309.083</b>	<b>100</b>	<b>3.135,0</b>	<b>625.456</b>	<b>100</b>	<b>3.214,3</b>

Datos provisorios al 06-12-2020

27 casos se excluyen del análisis por falta de información de sexo, edad y fecha de nacimiento.

Fuente: Sistema de notificación EPIVIGILA, Dpto. de Epidemiología, DIPLAS-MINSAL.

Figura 10. Distribución del número de casos por COVID-19 notificados (confirmados y probables) según grupo de edad y sexo. Chile, al 06 de diciembre de 2020.

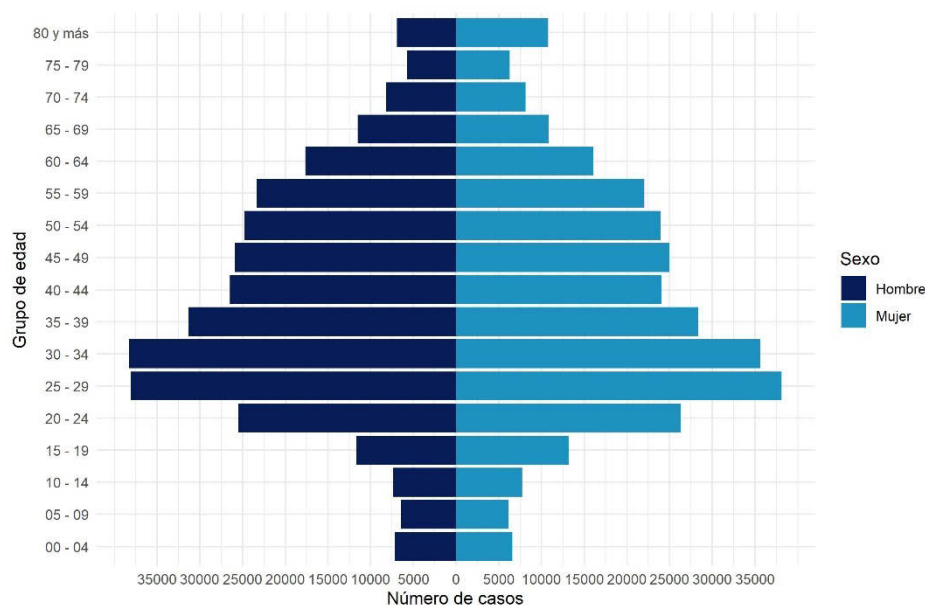

Datos provisorios al 06-12-2020

27 casos se excluyen del análisis por falta de información de sexo, edad y fecha de nacimiento

La serie de datos corresponde al Producto 16 descargable desde <https://github.com/MinCiencia/Datos-COVID19/tree/master/output/producto16>

Fuente: Sistema de notificación EPIVIGILA, Dpto. de Epidemiología, DIPLAS-MINSAL.

Figura 11. Casos por COVID-19 notificados (confirmados y probables) con antecedentes de hospitalización (A) o no (B) según presentación de signos y síntomas. Chile, al 06 de diciembre de 2020.

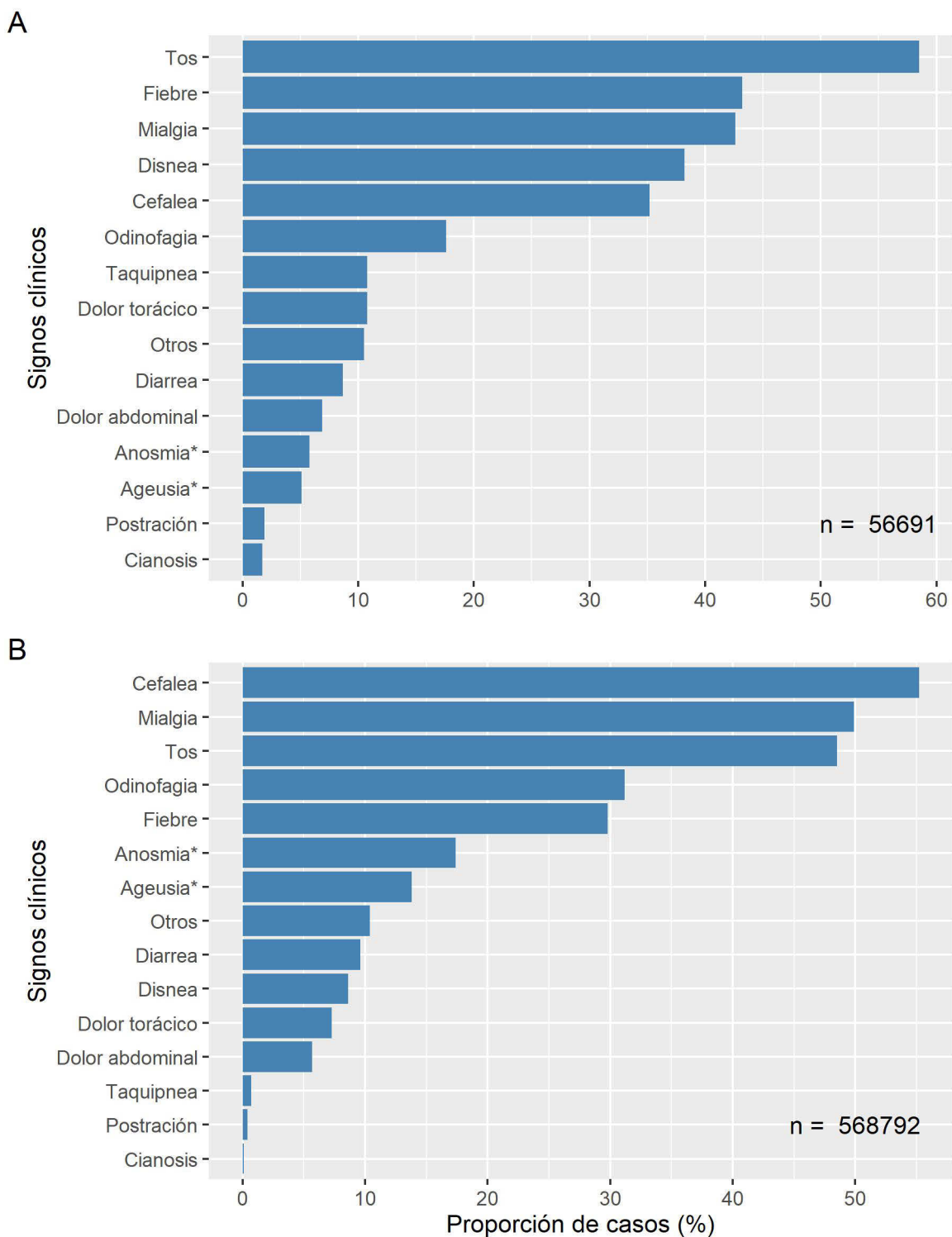

Datos provisorios al 06-12-2020

\* Variable incluida en el formulario a partir de abril 2020

Fuente: Sistema de notificación EPIVIGILA, Dpto. de Epidemiología, DIPLAS-MINSAL.

Figura 12. Proporción de casos por COVID-19 notificados (confirmados y probables) con antecedentes de hospitalización (A) o no (B) según presencia de comorbilidades. Chile, al 06 de diciembre de 2020.

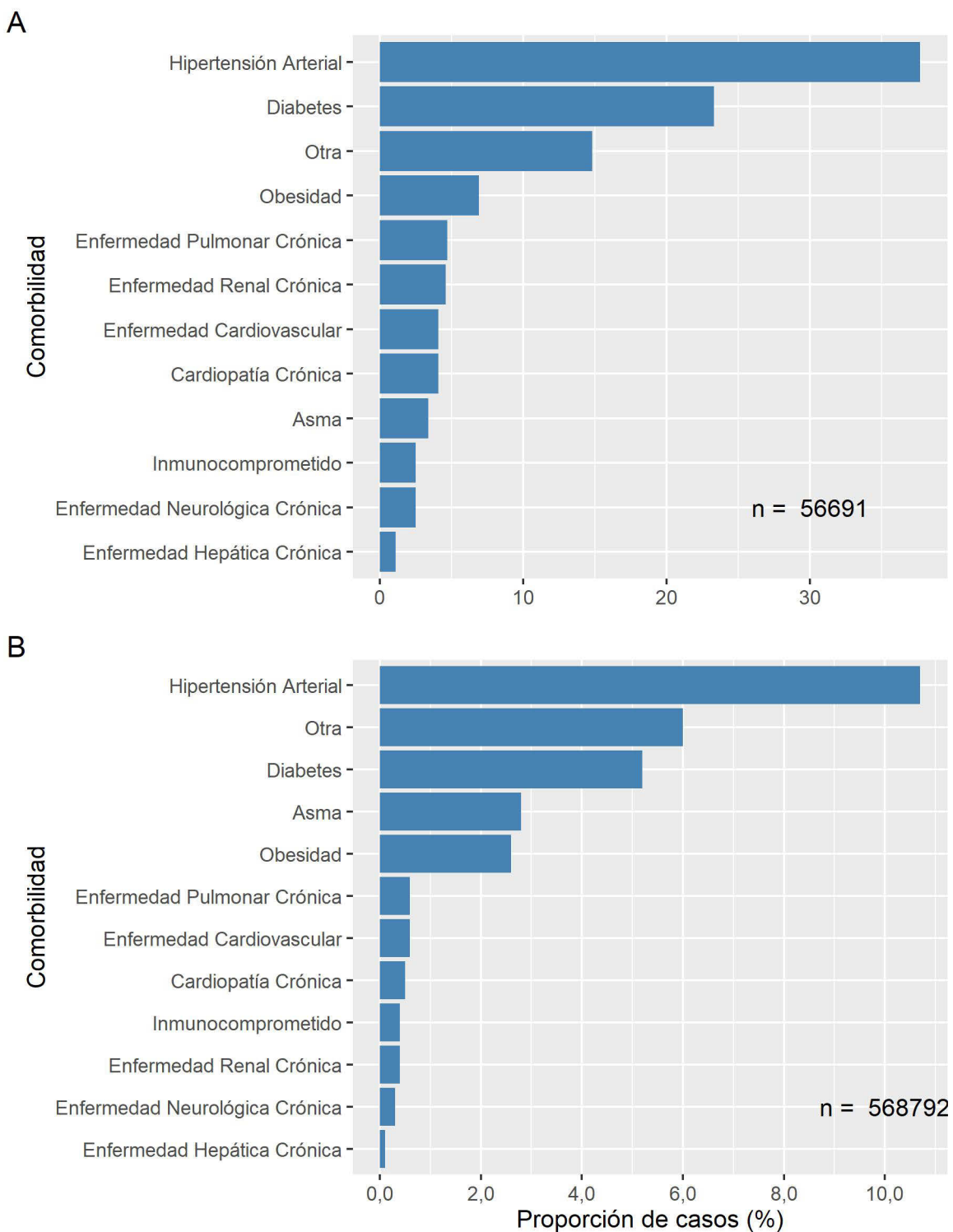

Datos provisorios al 06-12-2020  
 Fuente: Sistema de notificación EPIVIGILA, Dpto. de Epidemiología, DIPLAS-MINSAL.

La Tabla 3 indica la cantidad de casos notificados hospitalizados y tasa de incidencia de COVID-19 según sexo y grupo de edad. La Figura 13 ilustra las tasas de incidencia.

Tabla 3. Número y tasas de casos por COVID-19 notificados (confirmados y probables) hospitalizados por grupo de edad y sexo. Chile, al 06 de diciembre de 2020.

Grupo edad (años)	Hombre		Mujer		Total	
	N°	Tasa	N°	Tasa	N°	Tasa
<5	417	68,8	415	71,1	832	69,9
05-17	391	23,4	434	26,9	825	25,1
18-49	8.034	171,7	7.176	156,5	15.210	164,2
50-59	6.789	587,3	4.009	330,2	10.798	455,6
60-69	7.360	865,9	4.843	507,6	12.203	676,4
70-79	5.597	1.270,7	4.261	765,4	9.858	988,6
80 y +	3.355	1.707,2	3.610	1.030,5	6.965	1.273,7
<b>Total</b>	<b>31.943</b>	<b>332,8</b>	<b>24.748</b>	<b>251,0</b>	<b>56.691</b>	<b>291,3</b>

Datos provisorios al 06-12-2020

Tasa de hospitalización por cien mil habitantes.

Fuente: Sistema de notificación EPIVIGILA, Dpto. de Epidemiología, DIPLAS-MINSAL.

Figura 13. Tasas de casos por COVID-19 notificados (confirmados y probables) hospitalizados por grupo de edad y sexo. Chile, al 06 de diciembre de 2020.

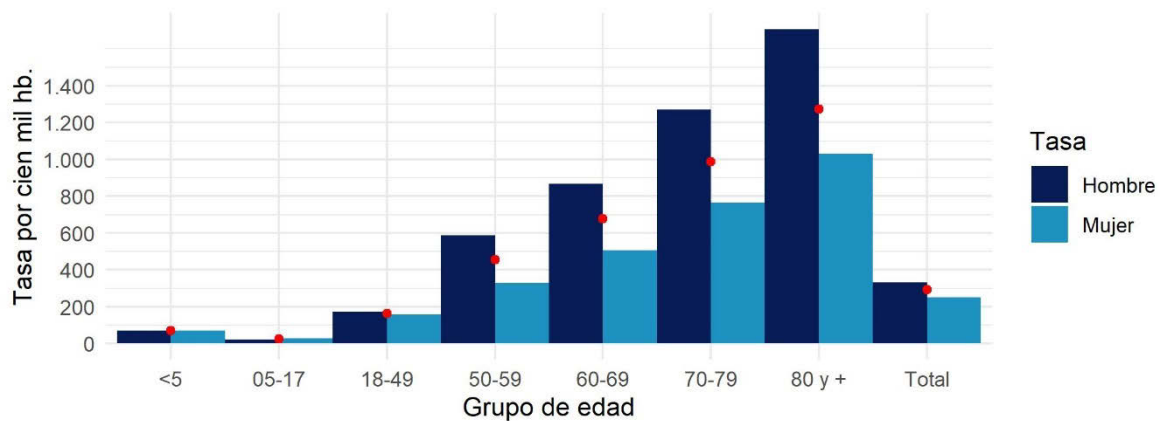

Datos provisorios al 06-12-2020

Círculos rojos indican las tasas totales por segmento.

Tasa de hospitalización por cien mil habitantes

Fuente: Sistema de notificación EPIVIGILA, Dpto. de Epidemiología, DIPLAS-MINSAL



A continuación, se muestra la curva de fallecidos según estado de hospitalización a nivel nacional (Figura 14) y según región de residencia (Figura 15). La información incluida corresponde a fallecidos debido a COVID-19 con (U07.1) y sin (U07.2) confirmación de laboratorio debidamente notificados en la plataforma EPIVIGILA, por lo que el número total es menor al reportado oficialmente en otras secciones del presente informe.

Figura 14. Fallecidos a nivel nacional debido a COVID-19 según antecedente de hospitalización o no, por fecha de defunción. Chile, al 06 de diciembre de 2020.

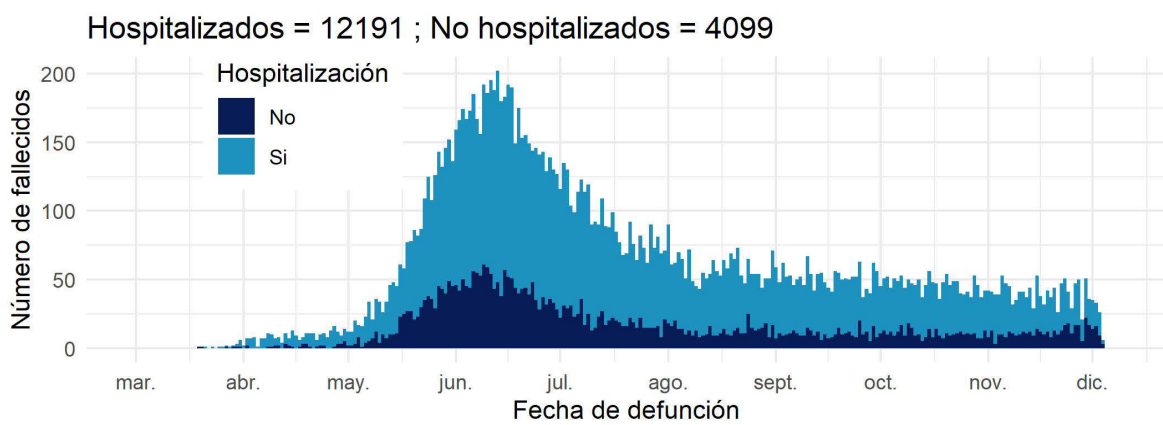

Datos provisorios al 06-12-2020

Fuente: Sistema de notificación EPIVIGILA, Dpto. de Epidemiología, DIPLAS-MINSAL

Figura 15. Fallecidos por región de residencia debido a COVID-19 según antecedente de hospitalización o no, por fecha de defunción. Chile, al 06 de diciembre de 2020.

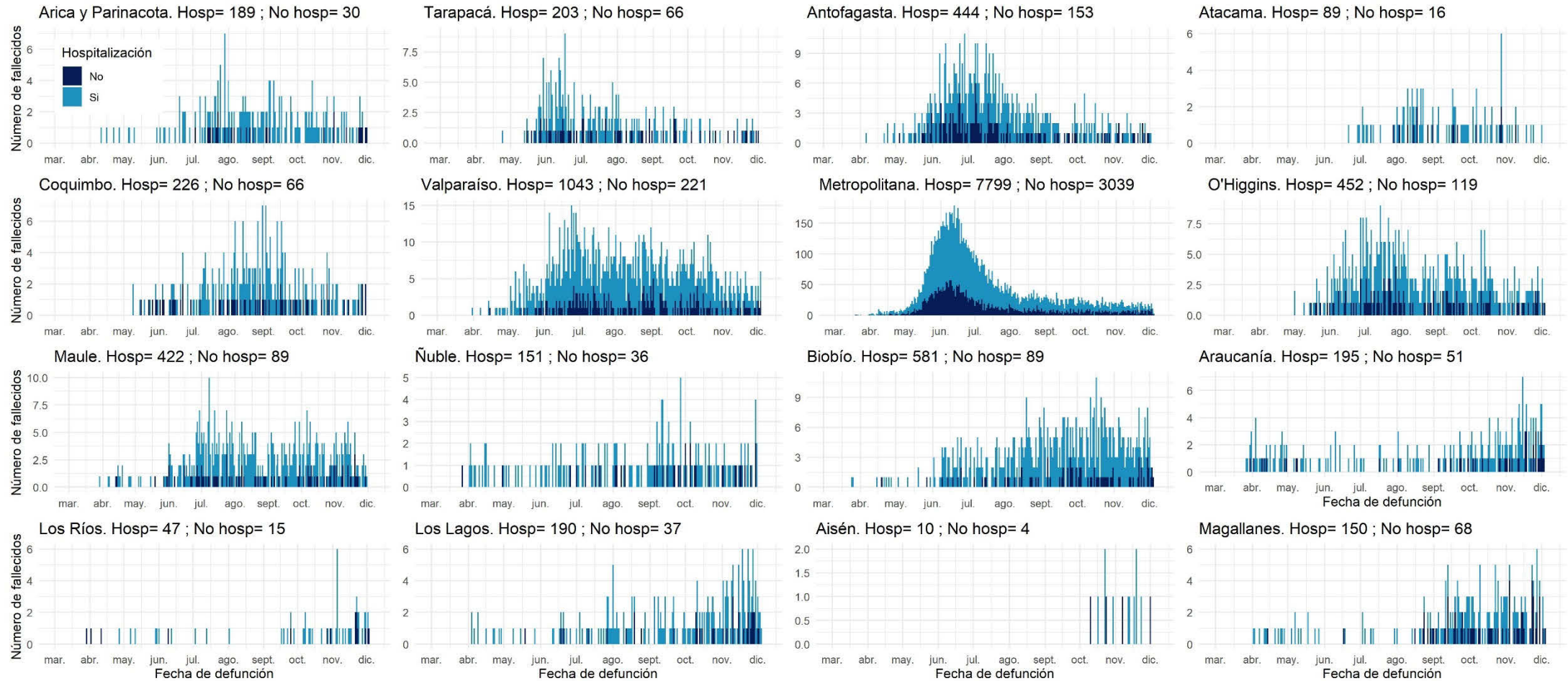

Datos provisorios al 06-12-2020

La serie de datos corresponde al Producto 57 descargable desde <https://github.com/MinCiencia/Datos-COVID19/tree/master/output/producto57>

Fuente: Sistema de notificación EPIVIGILA, Dpto. de Epidemiología, DIPLAS-MINSAL

## PARTE 2: SITUACIÓN NACIONAL SEGÚN REGIÓN DE RESIDENCIA

A continuación, la Tabla 4 indica la cantidad de casos y tasa de incidencia de COVID-19 según región de residencia del total de los casos de COVID-19 acumulados (confirmados y probables)

Tabla 4. Número de casos y tasa de incidencia de casos COVID-19 según región de residencia. Chile, al 06 de diciembre de 2020.

Zona de Chile	Población	Número de Casos Acumulados	Tasa incidencia acumulada	Número de Casos Activos	Tasa de Casos Activos
Región de Arica y Parinacota	252.110	10.877	4.314,4	109	43,2
Región de Tarapacá	382.773	16.131	4.214,2	305	79,7
Región de Antofagasta	691.854	23.495	3.395,9	161	23,3
Región de Atacama	314.709	8.323	2.644,7	58	18,4
Región de Coquimbo	836.096	15.553	1.860,2	262	31,3
Región de Valparaíso	1.960.170	47.211	2.408,5	815	41,6
Región Metropolitana de Santiago	8.125.072	345.144	4.247,9	2.850	35,1
Región del Libertador General Bernardo OHiggins	991.063	25.173	2.540,0	392	39,6
Región del Maule	1.131.939	22.490	1.986,9	513	45,3
Región del Ñuble	511.551	12.194	2.383,7	488	95,4
Región del Biobío	1.663.696	45.293	2.722,4	2.473	148,6
Región de la Araucanía	1.014.343	19.461	1.918,6	1.115	109,9
Región de Los Ríos	405.835	7.063	1.740,4	610	150,3
Región de Los Lagos	891.440	23.113	2.592,8	1.019	114,3
Región de Aysén del General Carlos Ibáñez del Campo	107.297	1.412	1.316,0	44	41,0
Región de Magallanes y la Antártica Chilena	178.362	16.514	9.258,7	571	320,1
Desconocido	-	45	-	0	-
<b>Total país</b>	<b>19.458.310</b>	<b>639.492</b>	<b>3.286,5</b>	<b>11.785</b>	<b>60,6</b>

Datos provisorios al 06-12-2020

\*Un caso con región de residencia desconocida no cuenta con fecha de inicio de síntomas, notificación o toma de muestra.

Tasa de incidencia por 100.000 habitantes.

Fuente: Sistema de notificación EPIVIGILA, Dpto. de Epidemiología, DIPLAS-MINSAL.

A continuación, se presentan indicadores descriptivos (frecuencias absolutas y tasas) para casos de COVID-19 (confirmados y probables). Los casos con confirmación de laboratorio se presentan según fecha de inicio de síntomas (para casos sintomáticos), notificación (para casos asintomáticos) o toma de muestra (para casos no notificados). Los casos probables se presentan según fecha de inicio de síntomas, por región y comuna de residencia.

La serie de datos comunales según semana epidemiológica de inicio de síntomas corresponde al Producto 15 descargable desde <https://github.com/MinCiencia/Datos-COVID19/tree/master/output/producto15>

Figura 16. Comunas (30) con mayor número de casos COVID-19 acumulados (A) y casos activos (B). Chile, al 06 de diciembre de 2020.

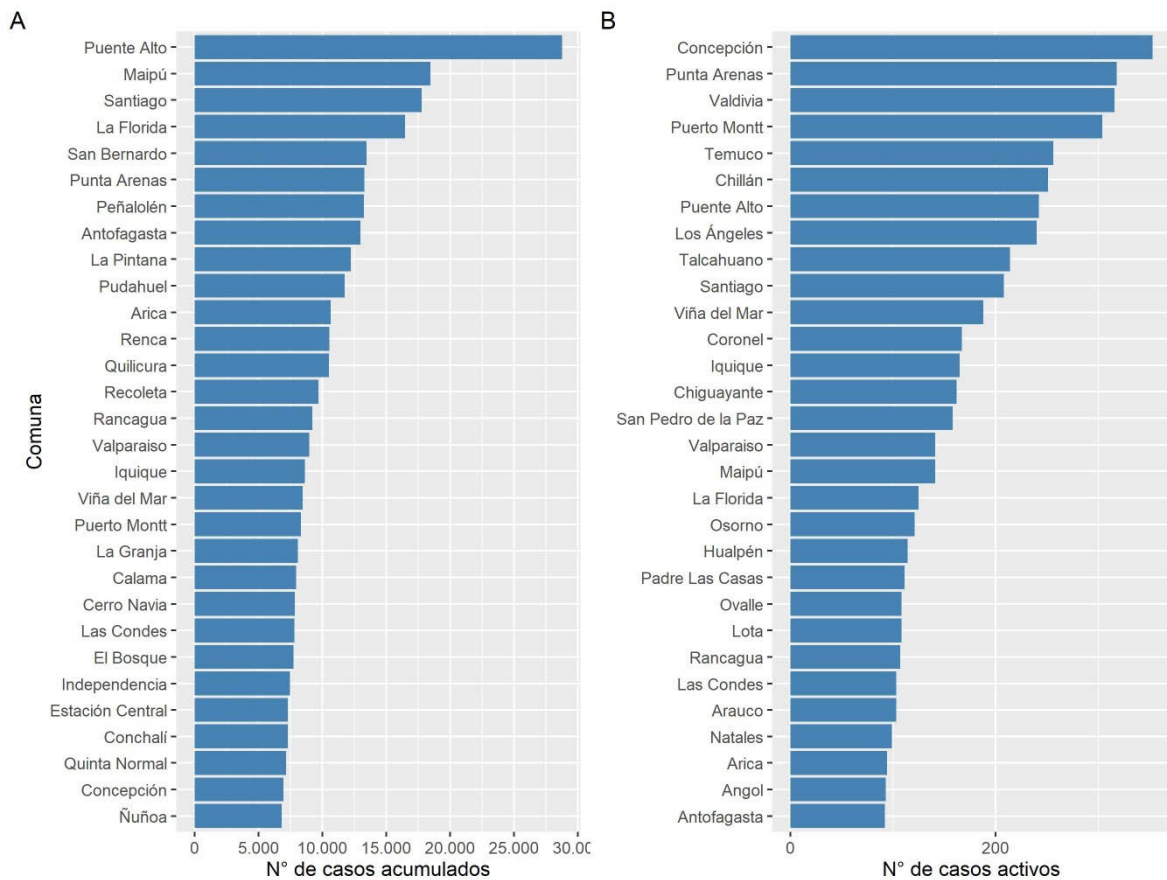

Datos provisorios al 06-12-2020

Fuente: Sistema de notificación EPIVIGILA, Dpto. de Epidemiología, DIPLAS-MINSAL.

Figura 17. Casos de COVID-19 confirmados (notificados y no notificados) y probables según fecha de inicio de síntomas o toma de muestra (A) y fallecidos confirmados (notificados y no notificados) y probables según fecha de inicio de síntomas o toma de muestra (B). Chile, al 06 de diciembre de 2020.

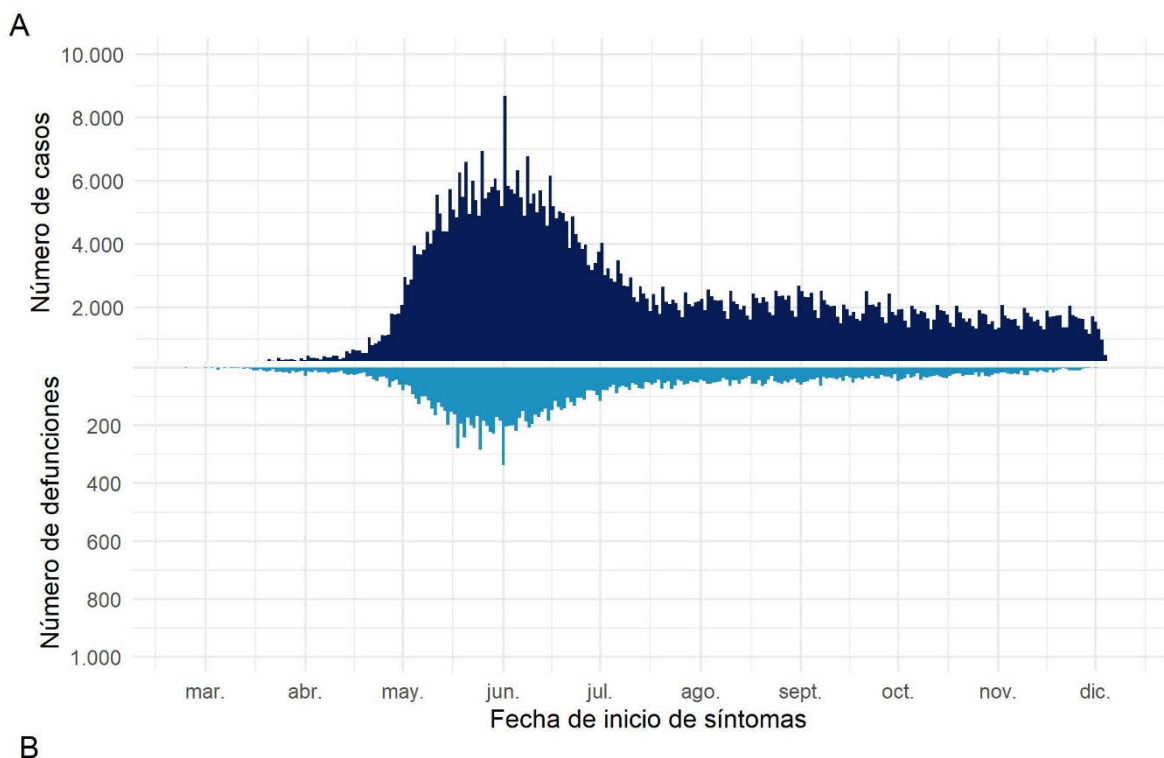

Datos provisorios al 06-12-2020

Fuente: Sistema de notificación EPIVIGILA, Dpto. de Epidemiología, DIPLAS-MINSAL.

## Arica y Parinacota

Tabla 5. Tabla resumen de indicadores comunales y casos de COVID-19 según semana epidemiológica por fecha de inicio de síntomas, notificación o toma de muestra y comuna de residencia. Región de Arica y Parinacota, al 06 de diciembre de 2020.

Comuna	Población	Número de Casos Confirmados	Tasa incidencia acumulada	Número de Casos Actuales	Tasa de Incidencia Actual	Número de Casos Activos	Tasa de Incidencia Activos
Arica	247.552	10.672	4.311,0	108	43,6	108	43,6
Camarones	1.233	28	2.270,9	0	0,0	0	0,0
General Lagos	810	64	7.901,2	0	0,0	0	0,0
Putre	2.515	73	2.902,6	0	0,0	0	0,0
Desconocido	-	40	-	1	-	1	-
<b>Total</b>	<b>252.110</b>	<b>10.877</b>	<b>4.314,4</b>	<b>109</b>	<b>43,2</b>	<b>109</b>	<b>43,2</b>

Datos provisorios al 06-12-2020

\*Se contabilizan todos los casos con información completa de comuna de residencia y semana epidemiológica de inicio de síntomas (o de notificación en casos asintomáticos). Datos faltantes se excluyen del análisis. Dado que en la mayoría de los casos los síntomas anteceden la confirmación diagnóstica, los casos presentados en semanas epidemiológicas anteriores pueden aumentar en base a fecha de inicio de síntomas. Los casos desconocidos son reportados en base a la región de notificación o de toma de muestra, y no necesariamente residen en ella.

‡Se corrige comuna de residencia o semana de inicio de síntomas en base a investigación epidemiológica.

Tasa de incidencia por 100.000 habitantes.

Fuente: Sistema de notificación EPIVIGILA, Dpto. de Epidemiología, DIPLAS-MINSAL.

Figura 18. Curva epidémica de casos COVID-19 según comuna de residencia, región de Arica y Parinacota, al 06 de diciembre de 2020 (casos activos en azul oscuro).

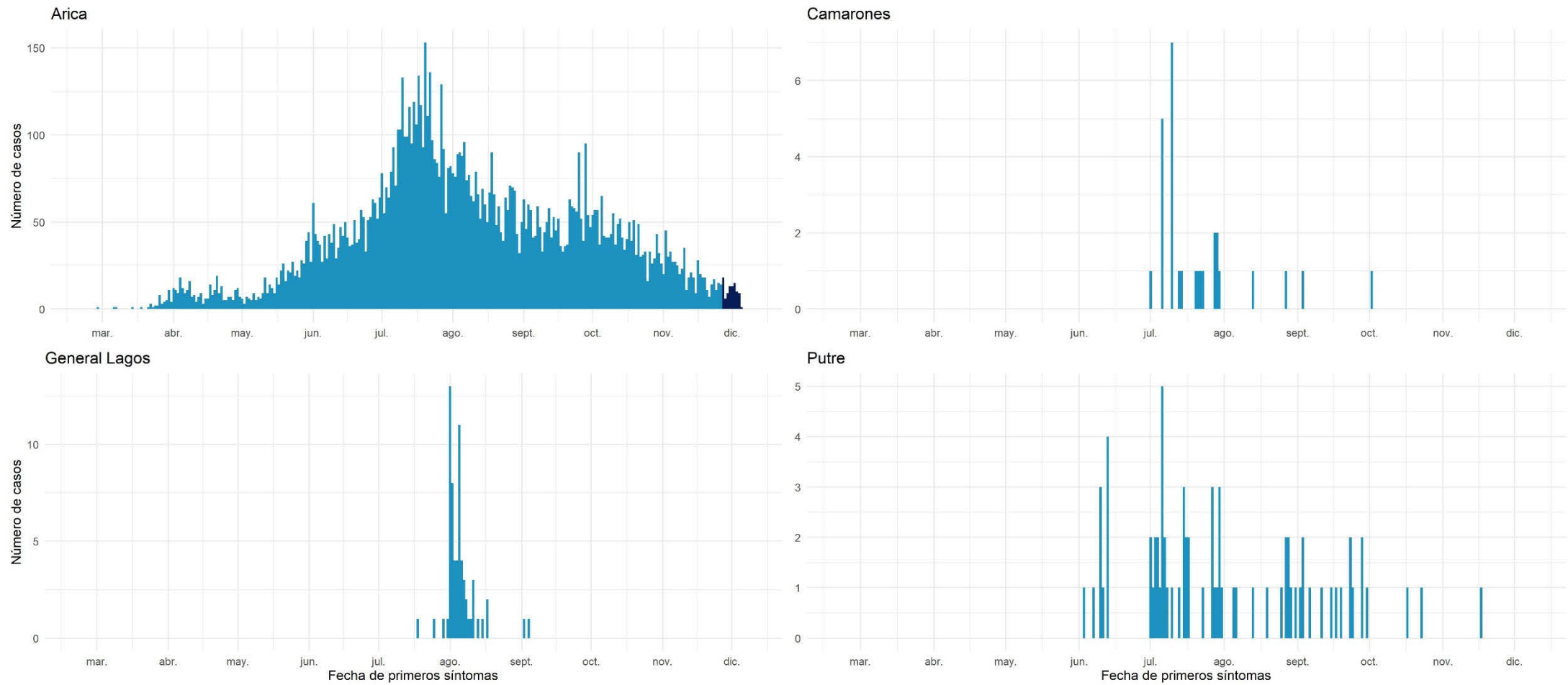

Datos provisorios al 06-12-2020  
 Fuente: Sistema de notificación EPIVIGILA, Dpto. de Epidemiología, DIPLAS-MINSAL.

## Tarapacá

Tabla 6. Tabla resumen de indicadores comunales y casos de COVID-19 según semana epidemiológica por fecha de inicio de síntomas, notificación o toma de muestra y comuna de residencia. Región de Tarapacá, al 06 de diciembre de 2020.

Comuna	Población	Número de Casos Confirmados	Tasa incidencia acumulada	Número de Casos Actuales	Tasa de Incidencia Actual	Número de Casos Activos	Tasa de Incidencia Activos
Alto Hospicio &	129.999	4.639	3.568,5	90	69,2	90	69,2
Camíña	1.375	87	6.327,3	3	218,2	3	218,2
Colchane	1.583	109	6.885,7	6	379,0	6	379,0
Huara	3.000	200	6.666,7	1	33,3	1	33,3
Iquique &	223.463	8.633	3.863,3	185	82,8	184	82,3
Pica &	5.958	466	7.821,4	4	67,1	4	67,1
Pozo Almonte	17.395	1.179	6.777,8	16	92,0	16	92,0
Desconocido &	-	818	-	1	-	1	-
<b>Total</b>	<b>382.773</b>	<b>16.131</b>	<b>4.214,2</b>	<b>306</b>	<b>79,9</b>	<b>305</b>	<b>79,7</b>

Datos provisorios al 06-12-2020

\*Se contabilizan todos los casos con información completa de comuna de residencia y semana epidemiológica de inicio de síntomas (o de notificación en casos asintomáticos). Datos faltantes se excluyen del análisis. Dado que en la mayoría de los casos los síntomas anteceden la confirmación diagnóstica, los casos presentados en semanas epidemiológicas anteriores pueden aumentar en base a fecha de inicio de síntomas. Los casos desconocidos son reportados en base a la región de notificación o de toma de muestra, y no necesariamente residen en ella.

&Se corrige comuna de residencia o semana de inicio de síntomas en base a investigación epidemiológica.

Tasa de incidencia por 100.000 habitantes.

Fuente: Sistema de notificación EPIVIGILA, Dpto. de Epidemiología, DIPLAS-MINSAL.

Figura 19. Curva epidémica de casos COVID-19 según comuna de residencia, región de Tarapacá, al 06 de diciembre de 2020 (casos activos en azul oscuro).

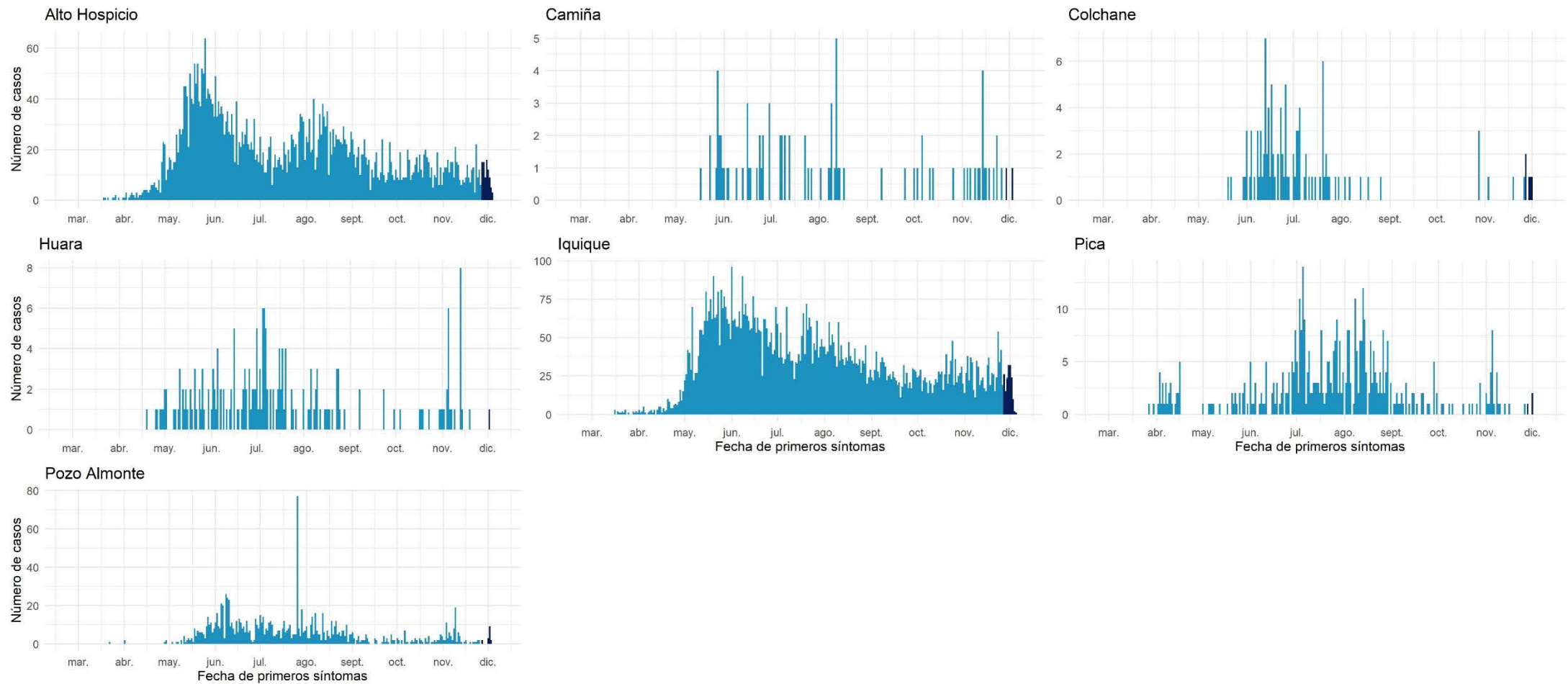

Datos provisorios al 06-12-2020  
 Fuente: Sistema de notificación EPIVIGILA, Dpto. de Epidemiología, DIPLAS-MINSAL.



## Antofagasta

Tabla 7. Tabla resumen de indicadores comunales y casos de COVID-19 según semana epidemiológica por fecha de inicio de síntomas, notificación o toma de muestra y comuna de residencia. Región de Antofagasta, al 06 de diciembre de 2020.

Comuna	Población	Número de Casos Confirmados	Tasa incidencia acumulada	Número de Casos Actuales	Tasa de Incidencia Actual	Número de Casos Activos	Tasa de Incidencia Activos
Antofagasta	425.725	12.992	3.051,7	106	24,9	104	24,4
Calama	190.336	7.968	4.186,3	24	12,6	24	12,6
Maria Elena	6.814	363	5.327,3	1	14,7	1	14,7
Mejillones	14.776	716	4.845,7	23	155,7	23	155,7
Ollagüe	287	24	8.362,4	0	0,0	0	0,0
San Pedro de Atacama	10.434	385	3.689,9	2	19,2	2	19,2
Sierra Gorda	1.746	94	5.383,7	0	0,0	0	0,0
Taltal	13.657	224	1.640,2	2	14,6	2	14,6
Tocopilla	28.079	385	1.371,1	2	7,1	2	7,1
Desconocido	-	344	-	3	-	3	-
<b>Total</b>	<b>691.854</b>	<b>23.495</b>	<b>3.395,9</b>	<b>163</b>	<b>23,6</b>	<b>161</b>	<b>23,3</b>

Datos provisorios al 06-12-2020

\*Se contabilizan todos los casos con información completa de comuna de residencia y semana epidemiológica de inicio de síntomas (o de notificación en casos asintomáticos). Datos faltantes se excluyen del análisis. Dado que en la mayoría de los casos los síntomas anteceden la confirmación diagnóstica, los casos presentados en semanas epidemiológicas anteriores pueden aumentar en base a fecha de inicio de síntomas. Los casos desconocidos son reportados en base a la región de notificación o de toma de muestra, y no necesariamente residen en ella.

\*Se corrige comuna de residencia o semana de inicio de síntomas en base a investigación epidemiológica.

Tasa de incidencia por 100.000 habitantes.

Fuente: Sistema de notificación EPIVIGILA, Dpto. de Epidemiología, DIPLAS-MINSAL.

Figura 20. Curva epidémica de casos COVID-19 según comuna de residencia, región de Antofagasta, al 06 de diciembre de 2020 (casos activos en azul oscuro).

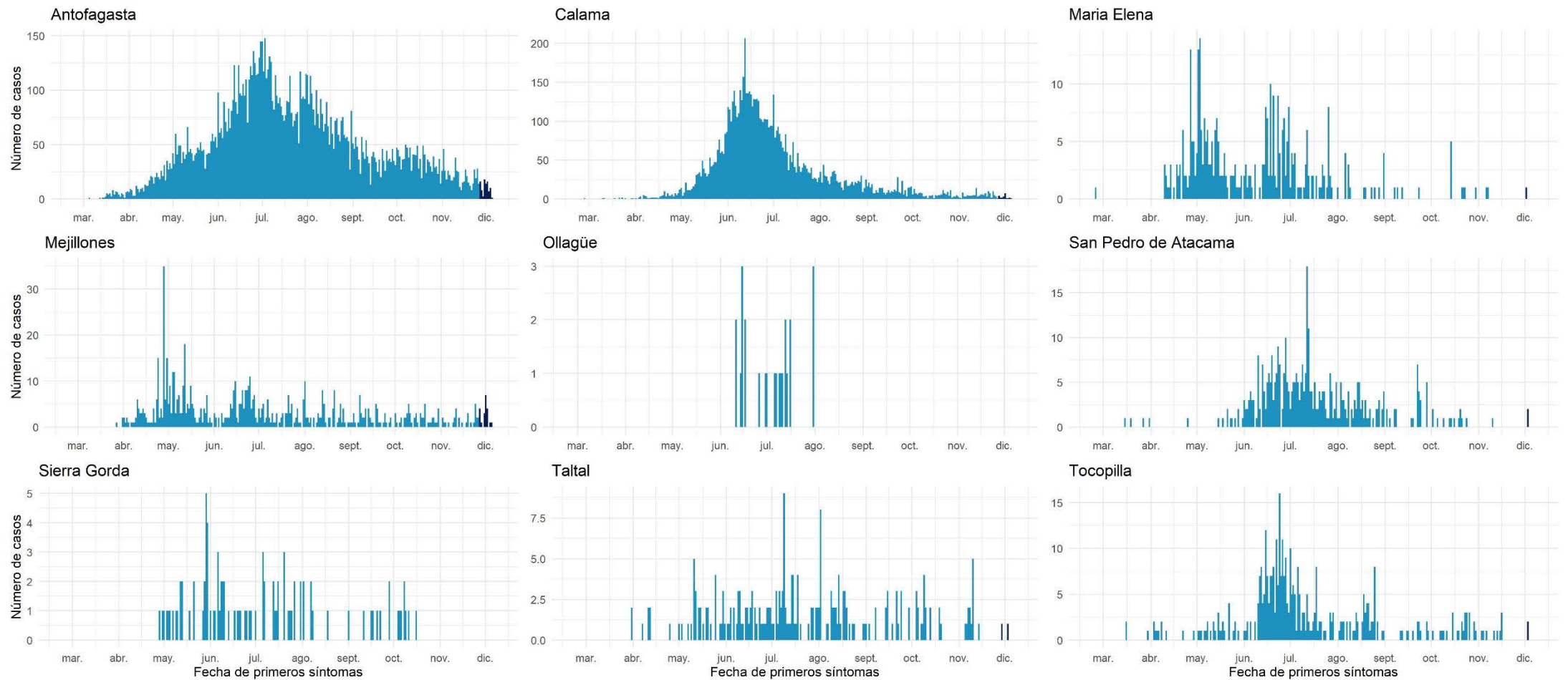

Datos provisorios al 06-12-2020  
 Fuente: Sistema de notificación EPIVIGILA, Dpto. de Epidemiología, DIPLAS-MINSAL.

## Atacama

Tabla 8. Tabla resumen de indicadores comunales y casos de COVID-19 según semana epidemiológica por fecha de inicio de síntomas, notificación o toma de muestra y comuna de residencia. Región de Atacama, al 06 de diciembre de 2020.

Comuna	Población	Número de Casos Confirmados	Tasa incidencia acumulada	Número de Casos Actuales	Tasa de Incidencia Actual	Número de Casos Activos	Tasa de Incidencia Activos
Alto del Carmen	5.729	44	768,0	0	0,0	0	0,0
Caldera	19.426	331	1.703,9	1	5,1	1	5,1
Chañaral	13.164	197	1.496,5	0	0,0	0	0,0
Copiapó	171.766	4.848	2.822,4	11	6,4	11	6,4
Diego de Almagro	14.358	363	2.528,2	0	0,0	0	0,0
Freirina	7.681	198	2.577,8	1	13,0	1	13,0
Huasco	11.264	290	2.574,6	4	35,5	4	35,5
Tierra Amarilla	14.312	439	3.067,4	3	21,0	3	21,0
Vallenar	57.009	1.569	2.752,2	38	66,7	38	66,7
Desconocido	-	44	-	0	-	0	-
<b>Total</b>	<b>314.709</b>	<b>8.323</b>	<b>2.644,7</b>	<b>58</b>	<b>18,4</b>	<b>58</b>	<b>18,4</b>

Datos provisorios al 06-12-2020

\*Se contabilizan todos los casos con información completa de comuna de residencia y semana epidemiológica de inicio de síntomas (o de notificación en casos asintomáticos). Datos faltantes se excluyen del análisis. Dado que en la mayoría de los casos los síntomas anteceden la confirmación diagnóstica, los casos presentados en semanas epidemiológicas anteriores pueden aumentar en base a fecha de inicio de síntomas. Los casos desconocidos son reportados en base a la región de notificación o de toma de muestra, y no necesariamente residen en ella.

\*Se corrige comuna de residencia o semana de inicio de síntomas en base a investigación epidemiológica.

Tasa de incidencia por 100.000 habitantes.

Fuente: Sistema de notificación EPIVIGILA, Dpto. de Epidemiología, DIPLAS-MINSAL.

Figura 21. Curva epidémica de casos COVID-19 según comuna de residencia, región de Atacama, al 06 de diciembre de 2020 (casos activos en azul oscuro).

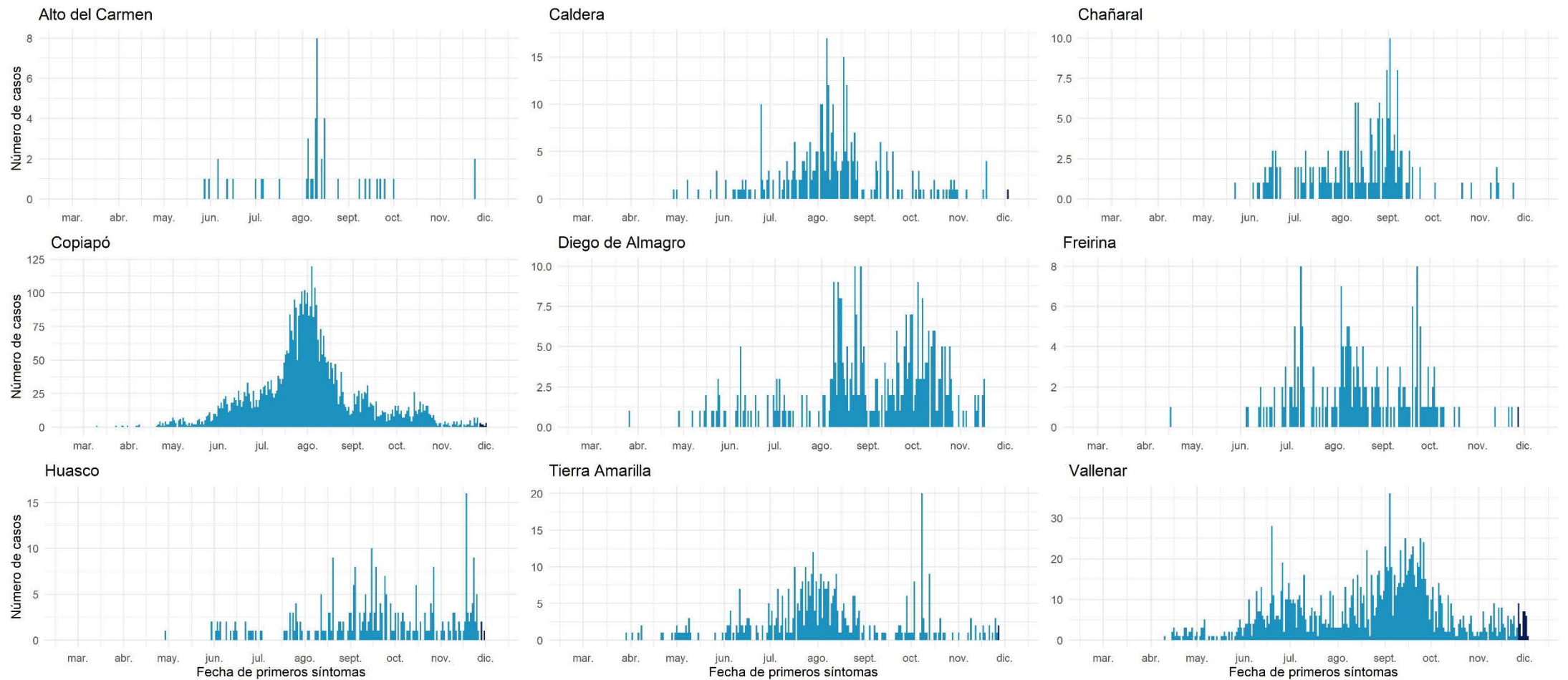

Datos provisionarios al 06-12-2020  
 Fuente: Sistema de notificación EPIVIGILA, Dpto. de Epidemiología, DIPLAS-MINSAL.

## Coquimbo

Tabla 9. Tabla resumen de indicadores comunales y casos de COVID-19 según semana epidemiológica por fecha de inicio de síntomas, notificación o toma de muestra y comuna de residencia. Región de Coquimbo, al 06 de diciembre de 2020.

Comuna	Población	Número de Casos Confirmados	Tasa incidencia acumulada	Número de Casos Actuales	Tasa de Incidencia Actual	Número de Casos Activos	Tasa de Incidencia Activos
Andacollo	11.791	197	1.670,8	0	0,0	0	0,0
Canela	9.546	116	1.215,2	1	10,5	1	10,5
Combarbalá	13.884	133	957,9	21	151,3	21	151,3
Coquimbo &	256.735	5.174	2.015,3	48	18,7	48	18,7
Illapel	32.801	537	1.637,1	4	12,2	4	12,2
La Higuera	4.450	104	2.337,1	0	0,0	0	0,0
La Serena	249.656	4.158	1.665,5	39	15,6	39	15,6
Los Vilos	23.374	349	1.493,1	2	8,6	2	8,6
Monte Patria	32.527	579	1.780,1	10	30,7	10	30,7
Ovalle &	121.269	3.082	2.541,5	120	99,0	120	99,0
Paiguano	4.675	44	941,2	0	0,0	0	0,0
Punitaqui	12.165	253	2.079,7	12	98,6	12	98,6
Río Hurtado	4.372	52	1.189,4	1	22,9	1	22,9
Salamanca	29.110	277	951,6	2	6,9	2	6,9
Vicuña	29.741	348	1.170,1	1	3,4	1	3,4
Desconocido	-	150	-	1	-	1	-
<b>Total</b>	<b>836.096</b>	<b>15.553</b>	<b>1.860,2</b>	<b>262</b>	<b>31,3</b>	<b>262</b>	<b>31,3</b>

Datos provisorios al 06-12-2020

\*Se contabilizan todos los casos con información completa de comuna de residencia y semana epidemiológica de inicio de síntomas (o de notificación en casos asintomáticos). Datos faltantes se excluyen del análisis. Dado que en la mayoría de los casos los síntomas anteceden la confirmación diagnóstica, los casos presentados en semanas epidemiológicas anteriores pueden aumentar en base a fecha de inicio de síntomas. Los casos desconocidos son reportados en base a la región de notificación o de toma de muestra, y no necesariamente residen en ella.

\*Se corrige comuna de residencia o semana de inicio de síntomas en base a investigación epidemiológica.

Tasa de incidencia por 100.000 habitantes.

Fuente: Sistema de notificación EPIVIGILA, Dpto. de Epidemiología, DIPLAS-MINSAL.

Figura 22. Curva epidémica de casos COVID-19 según comuna de residencia, región de Coquimbo, al 06 de diciembre de 2020 (casos activos en azul oscuro).

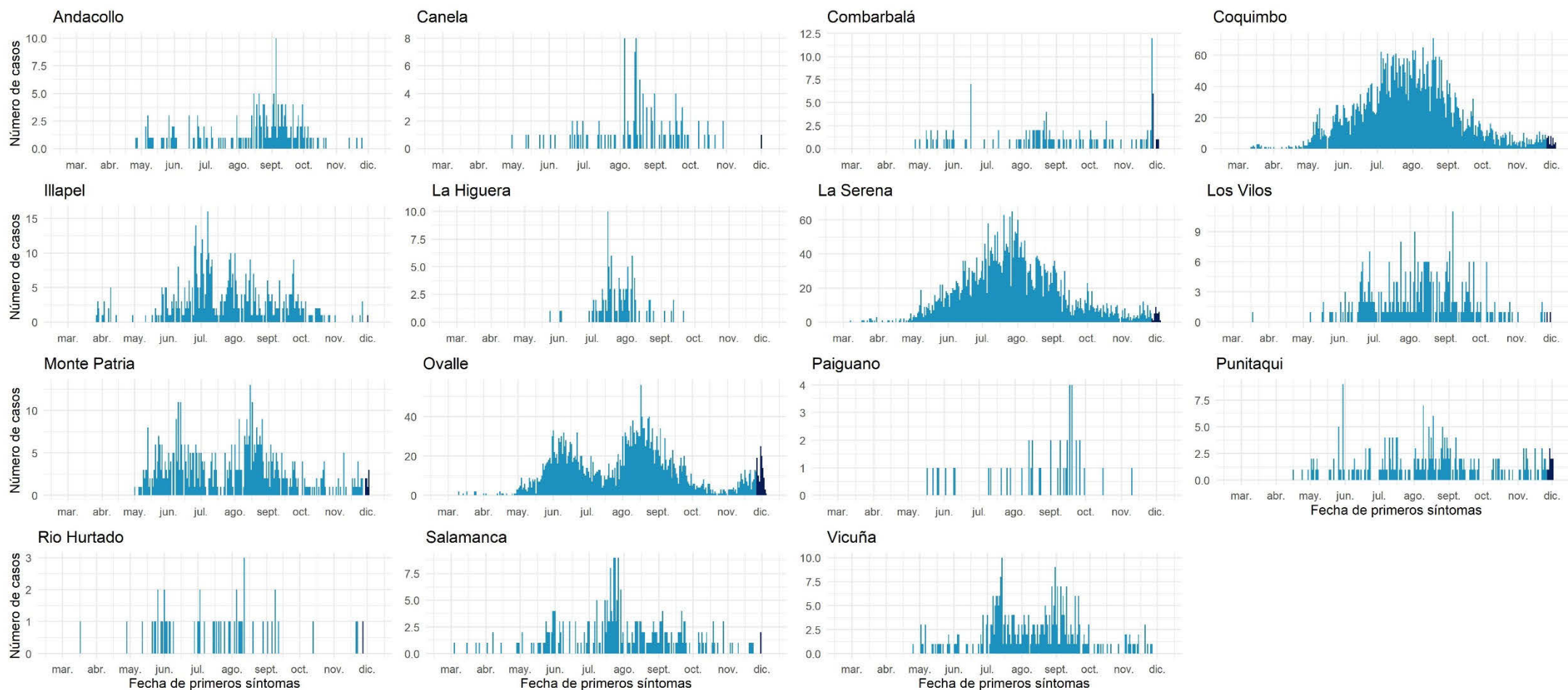

Datos provisorios al 06-12-2020

Fuente: Sistema de notificación EPIVIGILA, Dpto. de Epidemiología, DIPLAS-MINSAL.

## Valparaíso

Tabla 10. Tabla resumen de indicadores comunales y casos de COVID-19 según semana epidemiológica por fecha de inicio de síntomas, notificación o toma de muestra y comuna de residencia. Región de Valparaíso, al 06 de diciembre de 2020.

Comuna	Población	Número de Casos Confirmados	Tasa incidencia acumulada	Número de Casos Actuales	Tasa de Incidencia Actual	Número de Casos Activos	Tasa de Incidencia Activos
Algarrobo	15.174	233	1.535,5	17	112,0	17	112,0
Cabildo	20.663	533	2.579,5	4	19,4	4	19,4
Calera	& 53.591	1.620	3.022,9	9	16,8	9	16,8
Calle Larga	16.482	427	2.590,7	10	60,7	10	60,7
Cartagena	25.357	391	1.542,0	13	51,3	13	51,3
Casablanca	& 29.170	646	2.214,6	23	78,8	23	78,8
Catemu	15.213	375	2.465,0	1	6,6	1	6,6
Con Con	45.889	958	2.087,6	26	56,7	26	56,7
El Quisco	17.742	352	1.984,0	1	5,6	1	5,6
El Tabo	& 14.338	332	2.315,5	3	20,9	3	20,9
Hijuelas	19.099	392	2.052,5	4	20,9	4	20,9
Isla de Pascua	8.277	9	108,7	0	0,0	0	0,0
Juan Fernández	1.033	1	96,8	0	0,0	0	0,0
La Cruz	& 25.321	496	1.958,8	3	11,8	3	11,8
La Ligua	37.739	1.055	2.795,5	13	34,4	13	34,4
Limache	& 49.931	1.387	2.777,8	26	52,1	26	52,1
Llaillay	26.533	662	2.495,0	10	37,7	10	37,7
Los Andes	68.093	1.500	2.202,9	12	17,6	12	17,6
Nogales	& 23.490	530	2.256,3	1	4,3	1	4,3
Olmué	& 19.266	380	1.972,4	3	15,6	3	15,6
Panquehue	7.633	137	1.794,8	0	0,0	0	0,0
Papudo	& 6.201	209	3.370,4	0	0,0	0	0,0
Petorca	10.558	199	1.884,8	4	37,9	4	37,9
Puchuncaví	20.071	273	1.360,2	6	29,9	6	29,9
Putendo	17.645	364	2.062,9	1	5,7	1	5,7
Quillota	& 97.572	2.656	2.722,1	28	28,7	28	28,7
Quilpue	& 167.085	3.821	2.286,9	90	53,9	90	53,9
Quintero	36.135	740	2.047,9	21	58,1	20	55,3
Rinconada	11.263	205	1.820,1	3	26,6	3	26,6
San Antonio	& 96.761	1.908	1.971,9	7	7,2	7	7,2
San Esteban	20.643	371	1.797,2	3	14,5	3	14,5
San Felipe	& 83.494	1.957	2.343,9	25	29,9	25	29,9
Santa María	16.367	379	2.315,6	2	12,2	2	12,2
Santo Domingo	11.934	212	1.776,4	0	0,0	0	0,0
Valparaíso	& 315.732	9.002	2.851,2	167	52,9	167	52,9
Villa Alemana	& 139.310	3.426	2.459,3	45	32,3	45	32,3
Viña del Mar	& 361.371	8.474	2.345,0	219	60,6	219	60,6
Zapallar	7.994	160	2.001,5	3	37,5	3	37,5
Desconocido	& -	439	-	13	-	13	-
<b>Total</b>	<b>1.960.170</b>	<b>47.211</b>	<b>2.408,5</b>	<b>816</b>	<b>41,6</b>	<b>815</b>	<b>41,6</b>

Datos provisorios al 06-12-2020

\*Se contabilizan todos los casos con información completa de comuna de residencia y semana epidemiológica de inicio de síntomas (o de notificación en casos asintomáticos). Datos faltantes se excluyen del análisis. Dado que en la mayoría de los casos los síntomas anteceden la confirmación diagnóstica, los casos presentados en semanas epidemiológicas anteriores pueden aumentar en base a fecha de inicio de síntomas. Los casos desconocidos son reportados en base a la región de notificación o de toma de muestra, y no necesariamente residen en ella.

‡Se corrige comuna de residencia o semana de inicio de síntomas en base a investigación epidemiológica.

Tasa de incidencia por 100.000 habitantes.

Fuente: Sistema de notificación EPIVIGILA, Dpto. de Epidemiología, DIPLAS-MINSAL.

Figura 23. Curva epidémica de casos COVID-19 según comuna de residencia, región de Valparaíso, al 06 de diciembre de 2020 (casos activos en azul oscuro).

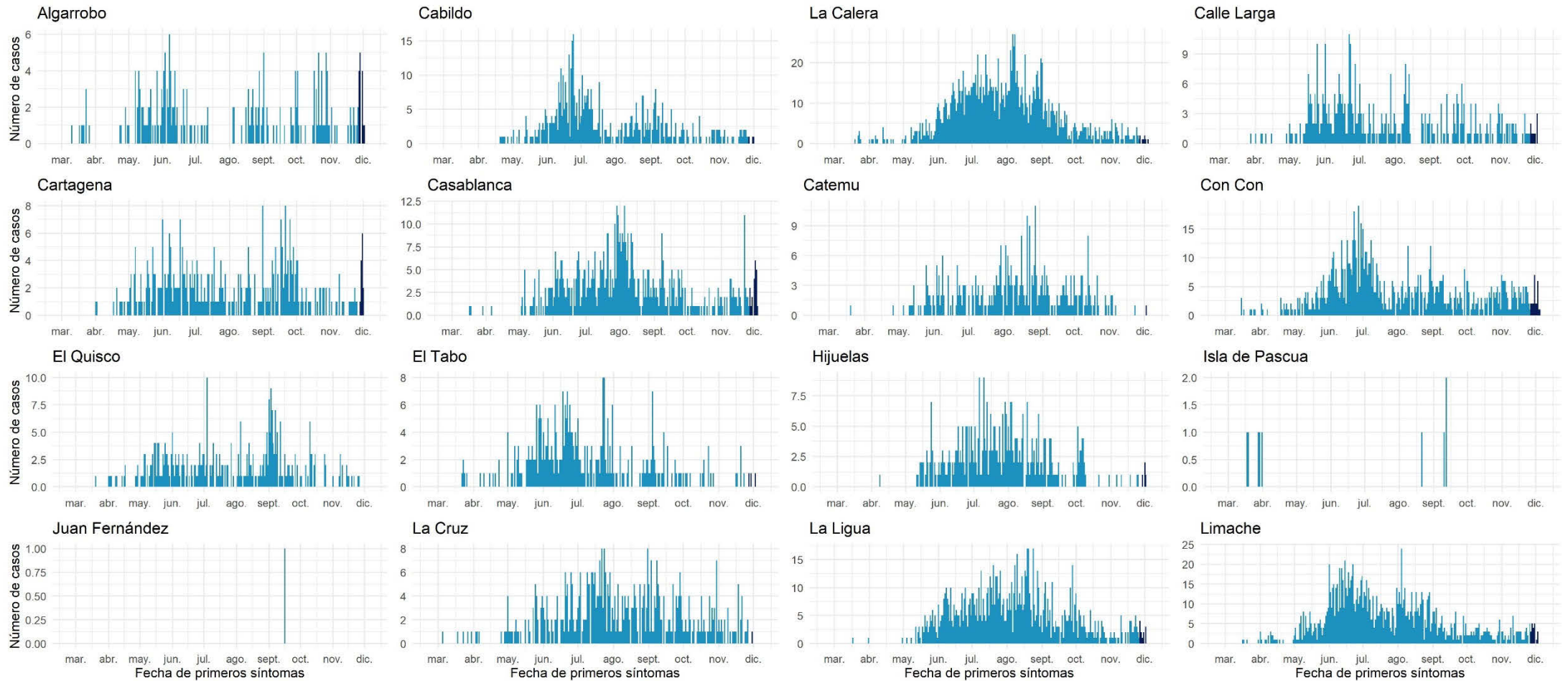



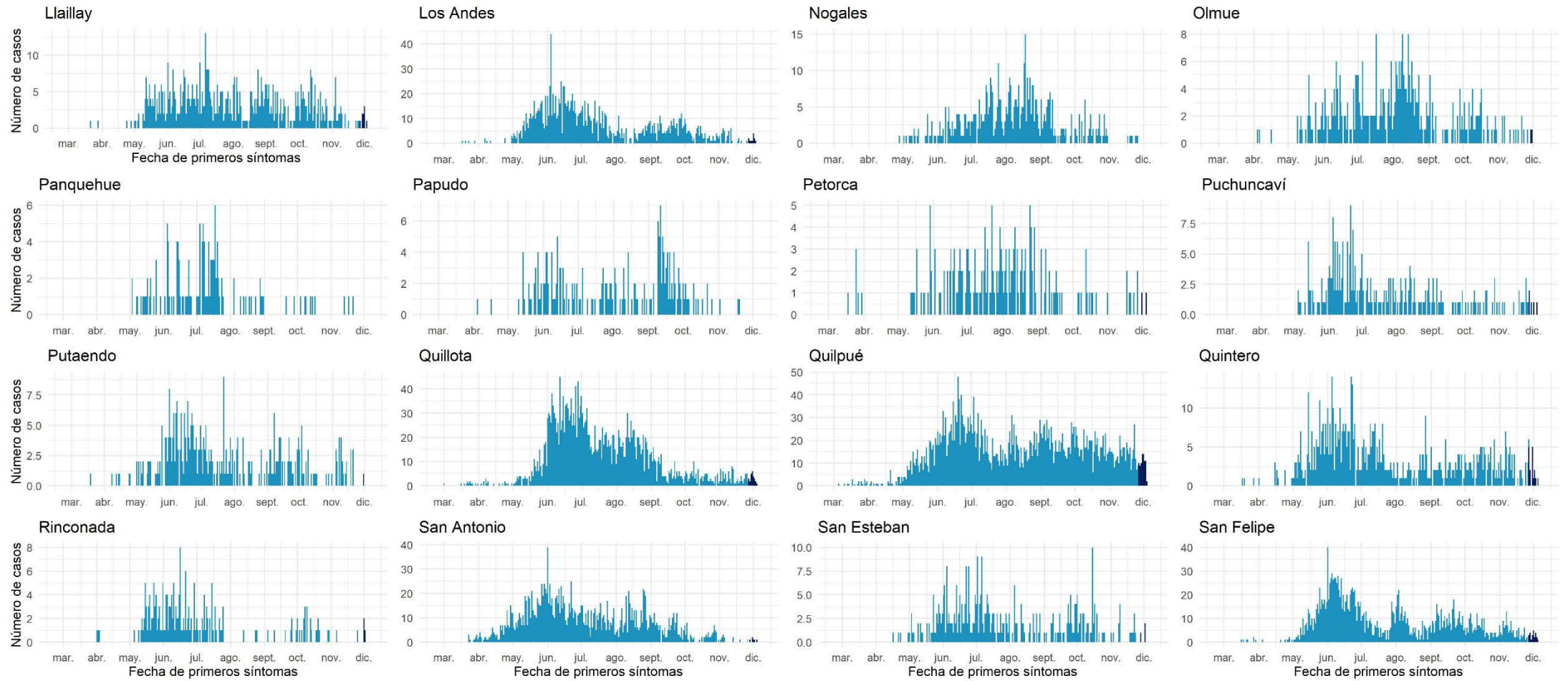

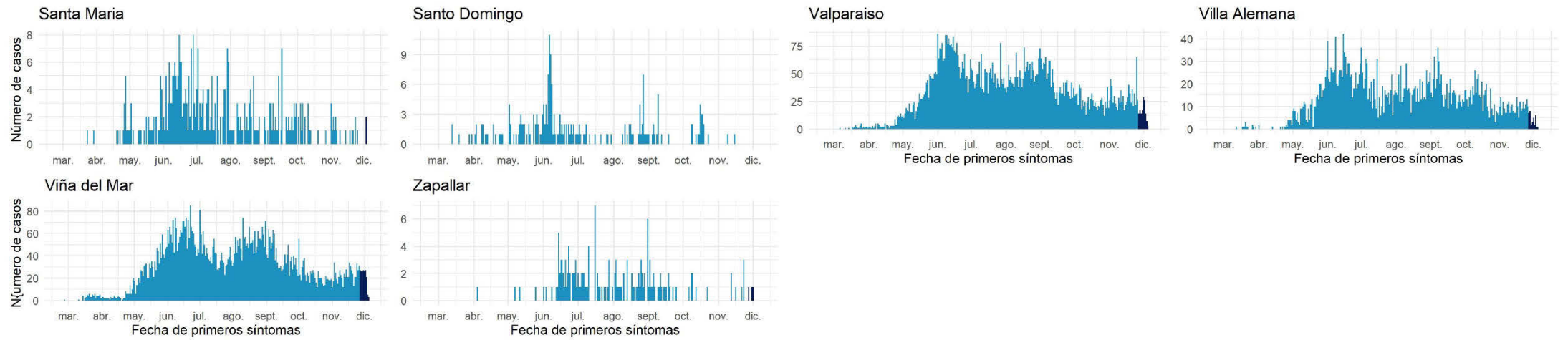

Datos provisorios al 06-12-2020

Fuente: Sistema de notificación EPIVIGILA, Dpto. de Epidemiología, DIPLAS-MINSAL.

## Metropolitana

Tabla 11. Tabla resumen de indicadores comunales y casos de COVID-19 según semana epidemiológica por fecha de inicio de síntomas, notificación o toma de muestra y comuna de residencia. Región Metropolitana, al 06 de diciembre de 2020.

Comuna	Población	Número de Casos Confirmados	Tasa incidencia acumulada	Número de Casos Actuales	Tasa de Incidencia Actual	Número de Casos Activos	Tasa de Incidencia Activos
Alhué	7.405	412	5.563,8	3	40,5	3	40,5
Buín	& 109.641	3.388	3.090,1	33	30,1	33	30,1
Calera de Tango	& 28.525	729	2.555,7	4	14,0	4	14,0
Cerrillos	88.956	3.648	4.100,9	30	33,7	30	33,7
Cerro Navia	& 142.465	7.855	5.513,6	58	40,7	58	40,7
Colina	& 180.353	5.505	3.052,3	33	18,3	33	18,3
Conchalí	& 139.195	7.290	5.237,3	50	35,9	49	35,2
Curacaví	36.430	1.229	3.373,6	41	112,5	41	112,5
El Bosque	& 172.000	7.758	4.510,5	49	28,5	48	27,9
El Monte	40.014	1.472	3.678,7	7	17,5	7	17,5
Estación Central	& 206.792	7.316	3.537,9	83	40,1	83	40,1
Huechuraba	& 112.528	4.663	4.143,9	36	32,0	36	32,0
Independencia	& 142.065	7.478	5.263,8	45	31,7	45	31,7
Isla de Maipo	& 40.171	1.547	3.851,0	12	29,9	12	29,9
La Cisterna	& 100.434	4.010	3.992,7	37	36,8	37	36,8
La Florida	& 402.433	16.470	4.092,6	144	35,8	144	35,8
La Granja	& 122.557	8.101	6.610,0	32	26,1	32	26,1
La Pintana	& 189.335	12.238	6.463,7	78	41,2	77	40,7
La Reina	100.252	2.786	2.779,0	23	22,9	23	22,9
Lampa	& 126.898	4.205	3.313,7	24	18,9	24	18,9
Las Condes	& 330.759	7.826	2.366,1	113	34,2	113	34,2
Lo Barnechea	& 124.076	4.143	3.339,1	36	29,0	36	29,0
Lo Espejo	103.865	5.186	4.993,0	28	27,0	28	27,0
Lo Prado	& 104.403	5.889	5.640,6	37	35,4	37	35,4
Macul	& 134.635	5.912	4.391,1	49	36,4	49	36,4
Maipú	& 578.605	18.477	3.193,4	175	30,2	175	30,2
Maria Pinto	& 14.926	441	2.954,6	3	20,1	3	20,1
Melipilla	141.612	4.961	3.503,2	57	40,3	56	39,5
Ñuñoa	& 250.192	6.833	2.731,1	94	37,6	94	37,6
Padre Hurtado	& 74.188	2.650	3.572,0	17	22,9	17	22,9
Paine	& 82.766	2.725	3.292,4	28	33,8	28	33,8
Pedro Aguirre Cerda	& 107.803	5.120	4.749,4	46	42,7	45	41,7
Peñaflor	& 101.058	3.548	3.510,9	27	26,7	27	26,7
Peñalolén	& 266.798	13.258	4.969,3	63	23,6	63	23,6
Pirque	30.433	1.279	4.202,7	8	26,3	8	26,3
Providencia	& 157.749	4.055	2.570,5	59	37,4	59	37,4
Pudahuel	& 253.139	11.766	4.648,0	97	38,3	97	38,3
Puente Alto	& 645.909	28.772	4.454,5	278	43,0	278	43,0
Quilicura	& 254.694	10.532	4.135,2	47	18,5	47	18,5
Quinta Normal	& 136.368	7.169	5.257,1	54	39,6	54	39,6
Recoleta	& 190.075	9.691	5.098,5	58	30,5	58	30,5
Renca	& 160.847	10.571	6.572,1	75	46,6	75	46,6
San Bernardo	& 334.836	13.471	4.023,2	97	29,0	97	29,0
San Joaquín	& 103.485	5.866	5.668,5	41	39,6	41	39,6
San José de Maipo	18.644	798	4.280,2	4	21,5	4	21,5

San Miguel	&	133.059	6.330	4.757,3	57	42,8	57	42,8
San Pedro		11.953	310	2.593,5	1	8,4	1	8,4
San Ramón	&	86.510	5.172	5.978,5	25	28,9	25	28,9
Santiago	&	503.147	17.792	3.536,1	229	45,5	229	45,5
Talagante	&	81.838	2.184	2.668,7	25	30,5	25	30,5
Tiltil		21.477	692	3.222,1	8	37,2	8	37,2
Vitacura		96.774	1.981	2.047,0	45	46,5	45	46,5
Desconocido	&	-	11.644	-	52	-	52	-
<b>Total</b>		<b>8.125.072</b>	<b>345.144</b>	<b>4.247,9</b>	<b>2.855</b>	<b>35,1</b>	<b>2.850</b>	<b>35,1</b>

Datos provisorios al 06-12-2020

\*Se contabilizan todos los casos con información completa de comuna de residencia y semana epidemiológica de inicio de síntomas (o de notificación en casos asintomáticos). Datos faltantes se excluyen del análisis. Un caso de residencia en Las Condes no se visualiza en la tabla según fecha de inicio de síntomas ya que corresponde a la semana epidemiológica 8. Dado que en la mayoría de los casos los síntomas anteceden la confirmación diagnóstica, los casos presentados en semanas epidemiológicas anteriores pueden aumentar en base a fecha de inicio de síntomas. Los casos desconocidos son reportados en base a la región de notificación o de toma de muestra, y no necesariamente residen en ella.

\*Se corrige comuna de residencia o semana de inicio de síntomas en base a investigación epidemiológica.

Tasa de incidencia por 100.000 habitantes.

Fuente: Sistema de notificación EPIVIGILA, Dpto. de Epidemiología, DIPLAS-MINSAL.

Figura 24. Curva epidémica de casos COVID-19 según comuna de residencia, región Metropolitana, al 06 de diciembre de 2020 (casos activos en azul oscuro).

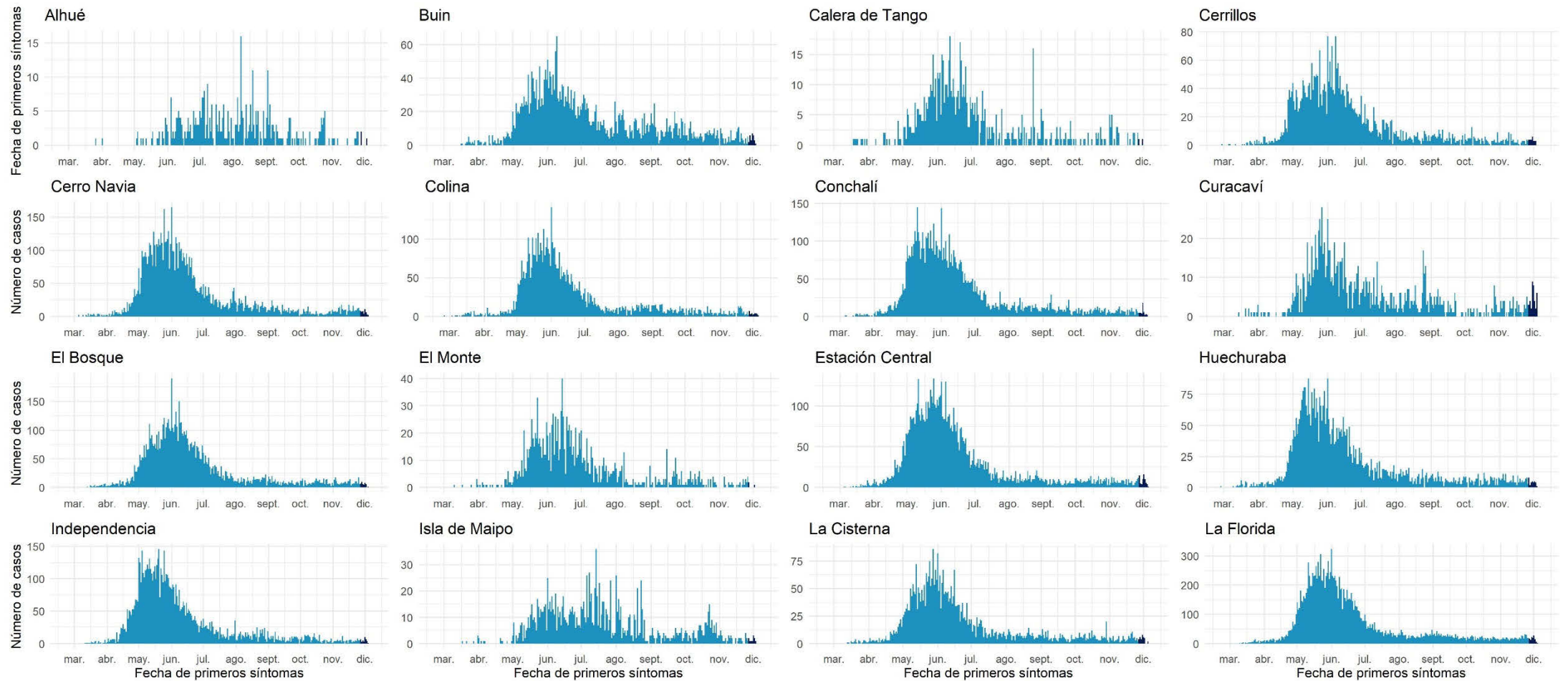

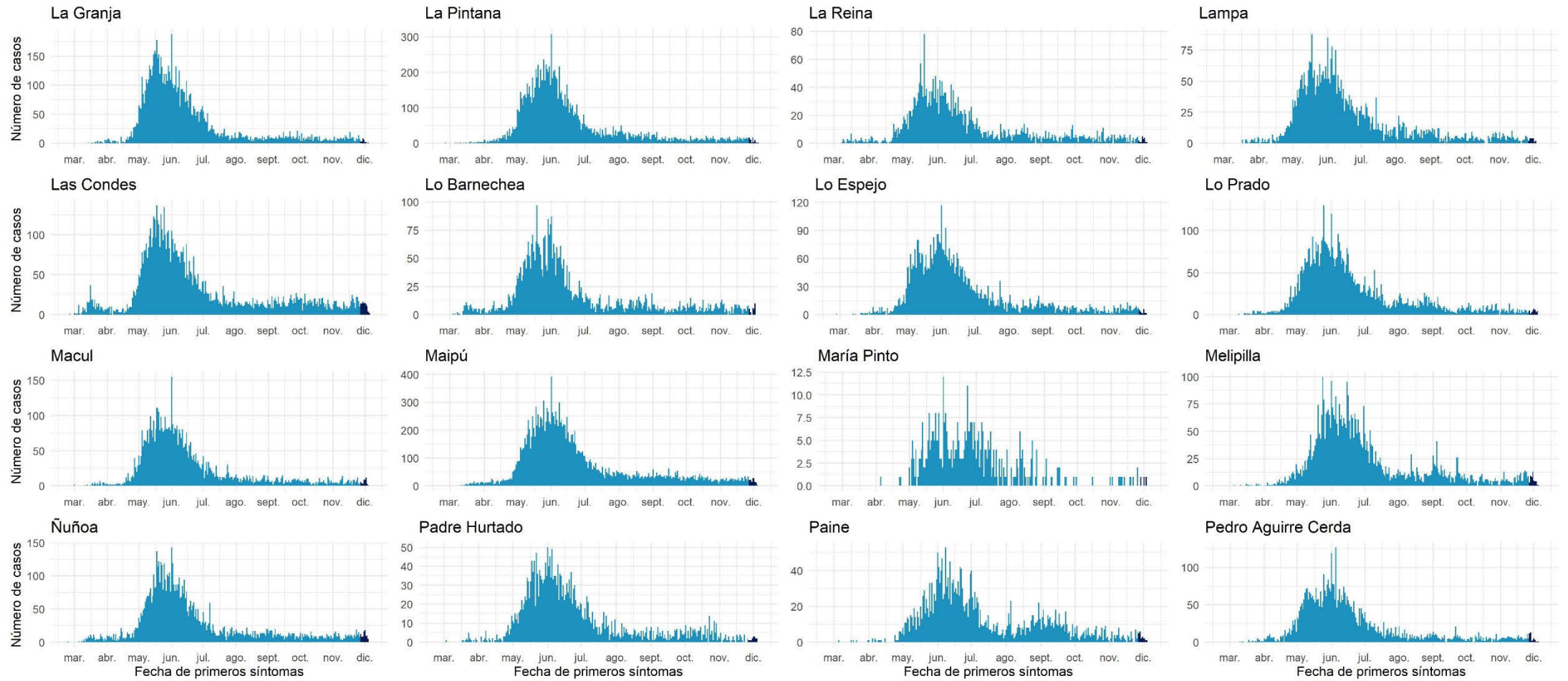

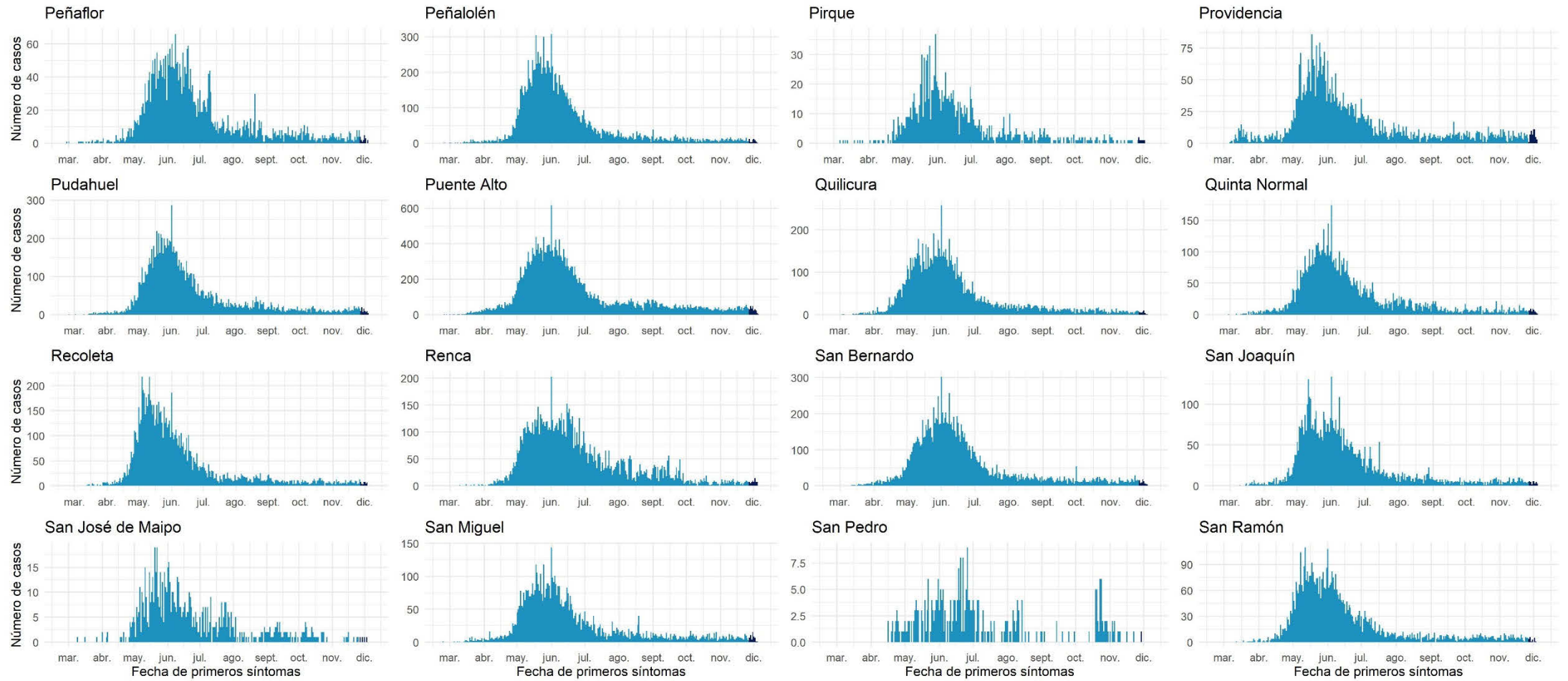

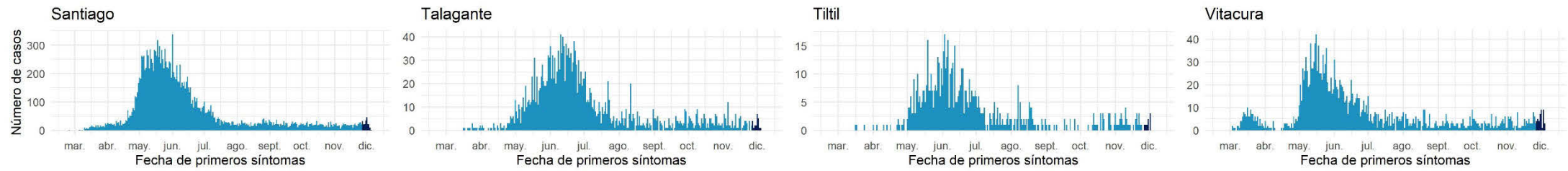

Datos provisorios al 06-12-2020

Fuente: Sistema de notificación EPIVIGILA, Dpto. de Epidemiología, DIPLAS-MINSAL



## Libertador General Bernardo O'Higgins

Tabla 12. Tabla resumen de indicadores comunales y casos de COVID-19 según semana epidemiológica por fecha de inicio de síntomas, notificación o toma de muestra y comuna de residencia. Región Del Libertador General Bernardo O'Higgins, al 06 de diciembre de 2020.

Comuna	Población	Número de Casos Confirmados	Tasa incidencia acumulada	Número de Casos Actuales	Tasa de Incidencia Actual	Número de Casos Activos	Tasa de Incidencia Activos
Chepica	& 15.925	297	1.865,0	2	12,6	2	12,6
Chimbarongo	37.696	438	1.161,9	6	15,9	6	15,9
Codegua	14.096	408	2.894,4	2	14,2	2	14,2
Coinco	7.831	197	2.515,6	4	51,1	4	51,1
Coltauco	& 21.263	594	2.793,6	46	216,3	46	216,3
Doñihue	22.700	791	3.484,6	29	127,8	29	127,8
Graneros	36.504	938	2.569,6	8	21,9	8	21,9
La Estrella	3.114	52	1.669,9	1	32,1	1	32,1
Las Cabras	26.749	722	2.699,2	4	15,0	4	15,0
Litueche	6.765	104	1.537,3	0	0,0	0	0,0
Lolol	7.289	113	1.550,3	1	13,7	1	13,7
Machalí	& 59.913	1.427	2.381,8	23	38,4	23	38,4
Malloa	14.163	333	2.351,2	16	113,0	16	113,0
Marchihue	7.632	91	1.192,3	6	78,6	6	78,6
Mostazal	27.462	511	1.860,8	3	10,9	3	10,9
Nancagua	19.141	251	1.311,3	1	5,2	1	5,2
Navidad	6.904	85	1.231,2	0	0,0	0	0,0
Olivar	14.624	408	2.789,9	5	34,2	5	34,2
Palmilla	13.299	228	1.714,4	0	0,0	0	0,0
Paredones	6.349	85	1.338,8	0	0,0	0	0,0
Peralillo	11.848	153	1.291,4	4	33,8	4	33,8
Peumo	14.952	370	2.474,6	2	13,4	2	13,4
Pichidegua	20.743	748	3.606,0	4	19,3	4	19,3
Pichilemu	17.882	146	816,5	3	16,8	3	16,8
Placilla	9.164	165	1.800,5	3	32,7	3	32,7
Pumanque	3.531	26	736,3	1	28,3	1	28,3
Quinta de Tilcoco	13.877	195	1.405,2	0	0,0	0	0,0
Rancagua	& 265.211	9.209	3.472,3	117	44,1	117	44,1
Rengo	63.710	1.691	2.654,2	31	48,7	31	48,7
Requínoa	30.371	633	2.084,2	9	29,6	9	29,6
San Fernando	78.642	1.746	2.220,2	41	52,1	41	52,1
San Vicente	50.617	1.209	2.388,5	5	9,9	5	9,9
Santa Cruz	41.096	741	1.803,1	11	26,8	11	26,8
Desconocido	-	68	-	4	-	4	-
<b>Total</b>	<b>991.063</b>	<b>25.173</b>	<b>2.540,0</b>	<b>392</b>	<b>39,6</b>	<b>392</b>	<b>39,6</b>

Datos provisorios al 06-12-2020

\*Se contabilizan todos los casos con información completa de comuna de residencia y semana epidemiológica de inicio de síntomas (o de notificación en casos asintomáticos). Datos faltantes se excluyen del análisis. Dado que en la mayoría de los casos los síntomas anteceden la confirmación diagnóstica, los casos presentados en semanas epidemiológicas anteriores pueden aumentar en base a fecha de inicio de síntomas. Los casos desconocidos son reportados en base a la región de notificación o de toma de muestra, y no necesariamente residen en ella.

‡Se corrige comuna de residencia o semana de inicio de síntomas en base a investigación epidemiológica.

Tasa de incidencia por 100.000 habitantes.

Fuente: Sistema de notificación EPIVIGILA, Dpto. de Epidemiología, DIPLAS-MINSAL.

Figura 25. Curva epidémica de casos COVID-19 según comuna de residencia, región del Libertador General Bernardo O'Higgins, al 06 de diciembre de 2020 (casos activos en azul oscuro).

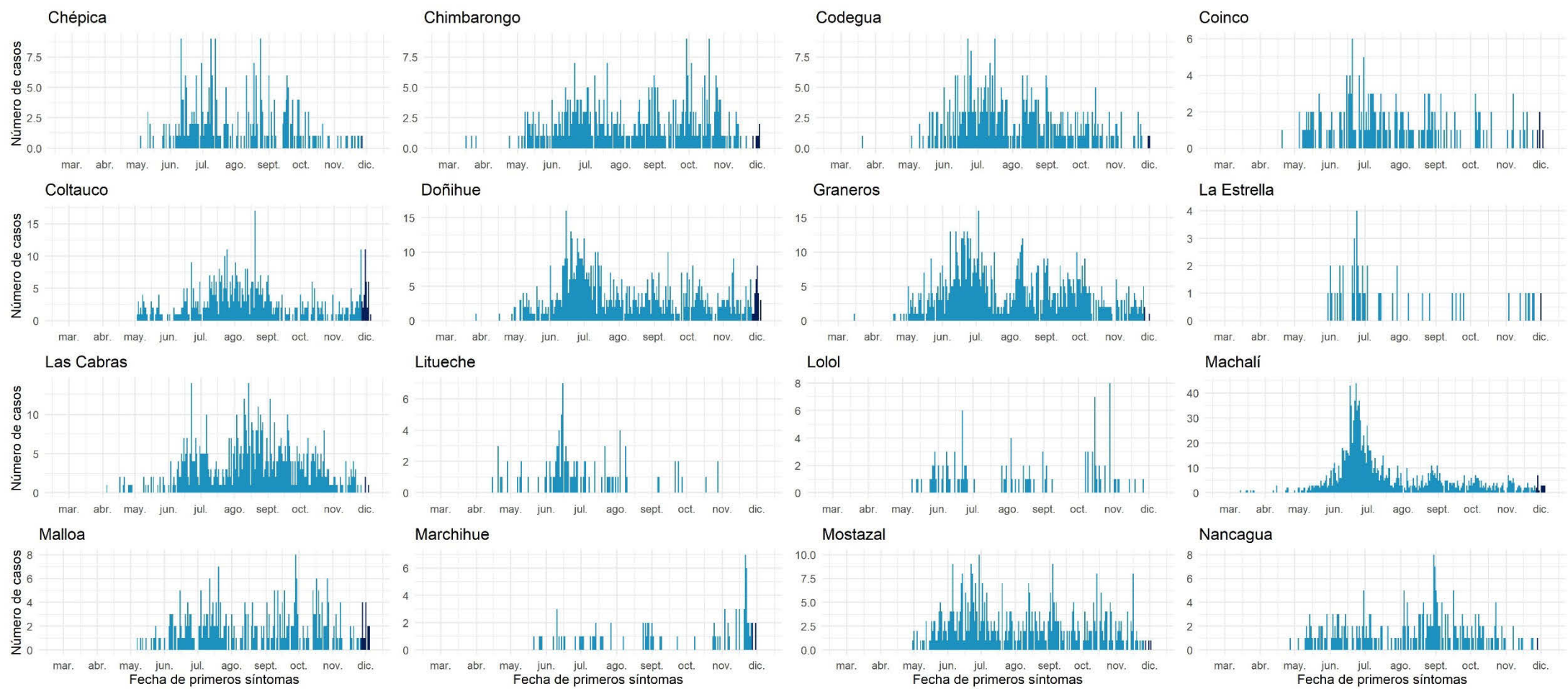

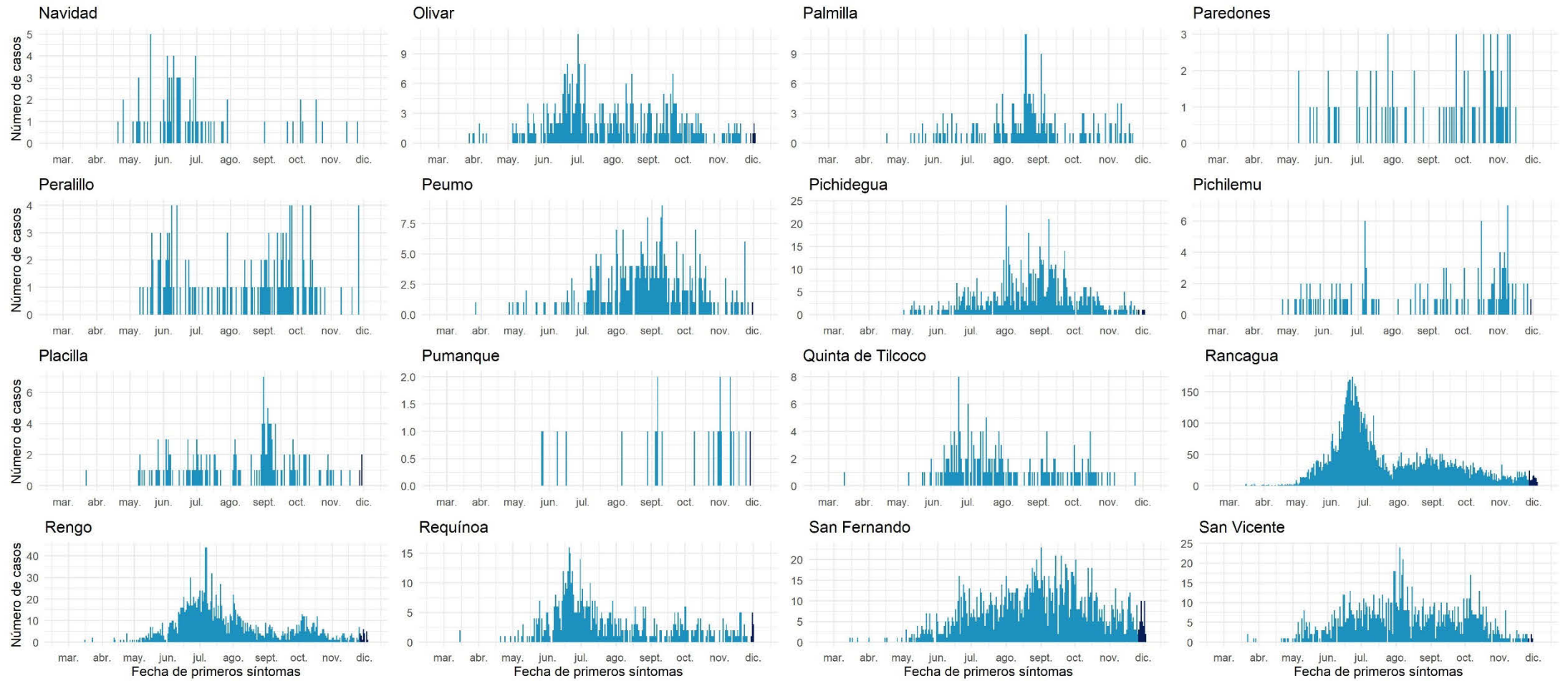

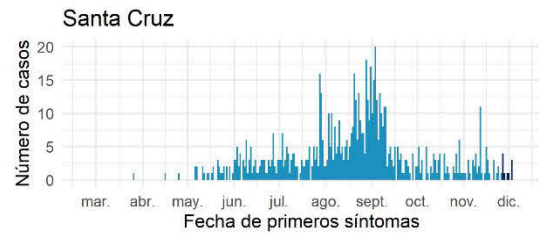

Datos provisorios al 06-12-2020

Fuente: Sistema de notificación EPIVIGILA, Dpto. de Epidemiología, DIPLAS-MINSAL.

## Maule

Tabla 13. Tabla resumen de indicadores comunales y casos de COVID-19 según semana epidemiológica por fecha de inicio de síntomas, notificación o toma de muestra y comuna de residencia. Región de Maule, al 06 de diciembre de 2020.

Comuna	Población	Número de Casos Confirmados	Tasa incidencia acumulada	Número de Casos Actuales	Tasa de Incidencia Actual	Número de Casos Activos	Tasa de Incidencia Activos
Cauquenes	44.143	579	1.311,6	23	52,1	23	52,1
Chanco	9.331	149	1.596,8	5	53,6	5	53,6
Colbún	22.565	451	1.998,7	5	22,2	5	22,2
Constitución	50.348	662	1.314,8	14	27,8	14	27,8
Curepto	9.426	173	1.835,3	9	95,5	9	95,5
Curicó	163.626	3.711	2.268,0	78	47,7	78	47,7
Empedrado	4.206	60	1.426,5	10	237,8	10	237,8
Hualañé	10.222	143	1.398,9	2	19,6	2	19,6
Licantén	6.989	160	2.289,3	0	0,0	0	0,0
Linares	& 101.073	1.668	1.650,3	31	30,7	31	30,7
Longaví	32.810	663	2.020,7	5	15,2	5	15,2
Maule	& 60.000	1.241	2.068,3	25	41,7	25	41,7
Molina	49.800	879	1.765,1	6	12,0	6	12,0
Parral	44.544	850	1.908,2	38	85,3	38	85,3
Pelarco	9.083	178	1.959,7	3	33,0	3	33,0
Pelluhue	8.092	132	1.631,2	0	0,0	0	0,0
Pencahue	8.601	156	1.813,7	2	23,3	2	23,3
Rauco	11.248	240	2.133,7	5	44,5	5	44,5
Retiro	21.071	375	1.779,7	1	4,7	1	4,7
Río Claro	14.753	253	1.714,9	10	67,8	10	67,8
Romeral	16.170	410	2.535,6	27	167,0	27	167,0
Sagrada Familia	19.469	233	1.196,8	4	20,5	4	20,5
San Clemente	46.292	1.109	2.395,7	18	38,9	18	38,9
San Javier	49.451	1.150	2.325,5	58	117,3	58	117,3
San Rafael	9.959	311	3.122,8	4	40,2	3	30,1
Talca	& 236.724	5.261	2.222,4	90	38,0	90	38,0
Teno	30.850	645	2.090,8	25	81,0	25	81,0
Vichuquén	4.381	19	433,7	1	22,8	1	22,8
Villa Alegre	17.512	294	1.678,8	12	68,5	12	68,5
Yerbas Buenas	19.200	326	1.697,9	2	10,4	2	10,4
Desconocido	-	9	-	1	-	1	-
<b>Total</b>	<b>1.131.939</b>	<b>22.490</b>	<b>1.986,9</b>	<b>514</b>	<b>45,4</b>	<b>513</b>	<b>45,3</b>

Datos provisorios al 06-12-2020

\*Se contabilizan todos los casos con información completa de comuna de residencia y semana epidemiológica de inicio de síntomas (o de notificación en casos asintomáticos). Datos faltantes se excluyen del análisis. Dado que en la mayoría de los casos los síntomas anteceden la confirmación diagnóstica, los casos presentados en semanas epidemiológicas anteriores pueden aumentar en base a fecha de inicio de síntomas. Los casos desconocidos son reportados en base a la región de notificación o de toma de muestra, y no necesariamente residen en ella.

‡Se corrige comuna de residencia o semana de inicio de síntomas en base a investigación epidemiológica.

Tasa de incidencia por 100.000 habitantes.

Fuente: Sistema de notificación EPIVIGILA, Dpto. de Epidemiología, DIPLAS-MINSAL.

Figura 26. Curva epidémica de casos COVID-19 según comuna de residencia, región del Maule, al 06 de diciembre de 2020 (casos activos en azul oscuro).

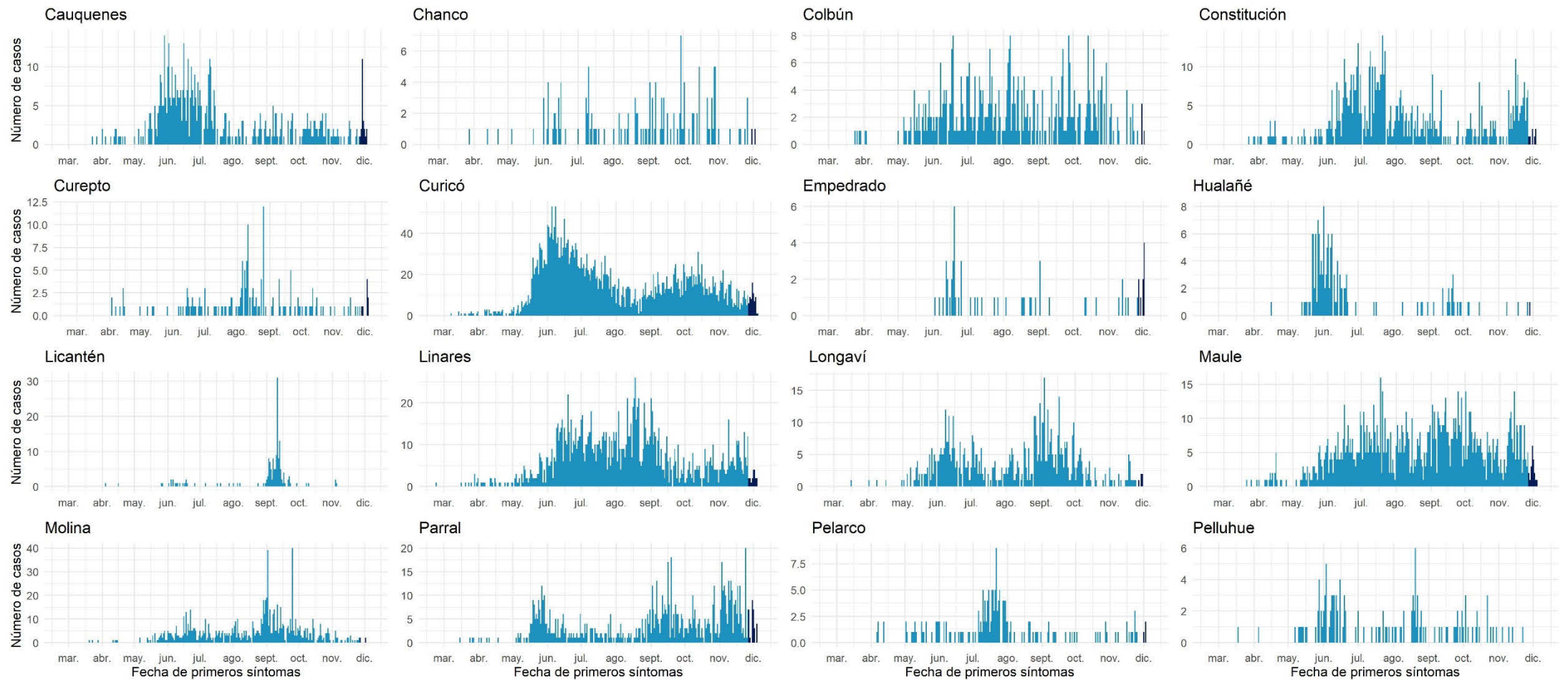

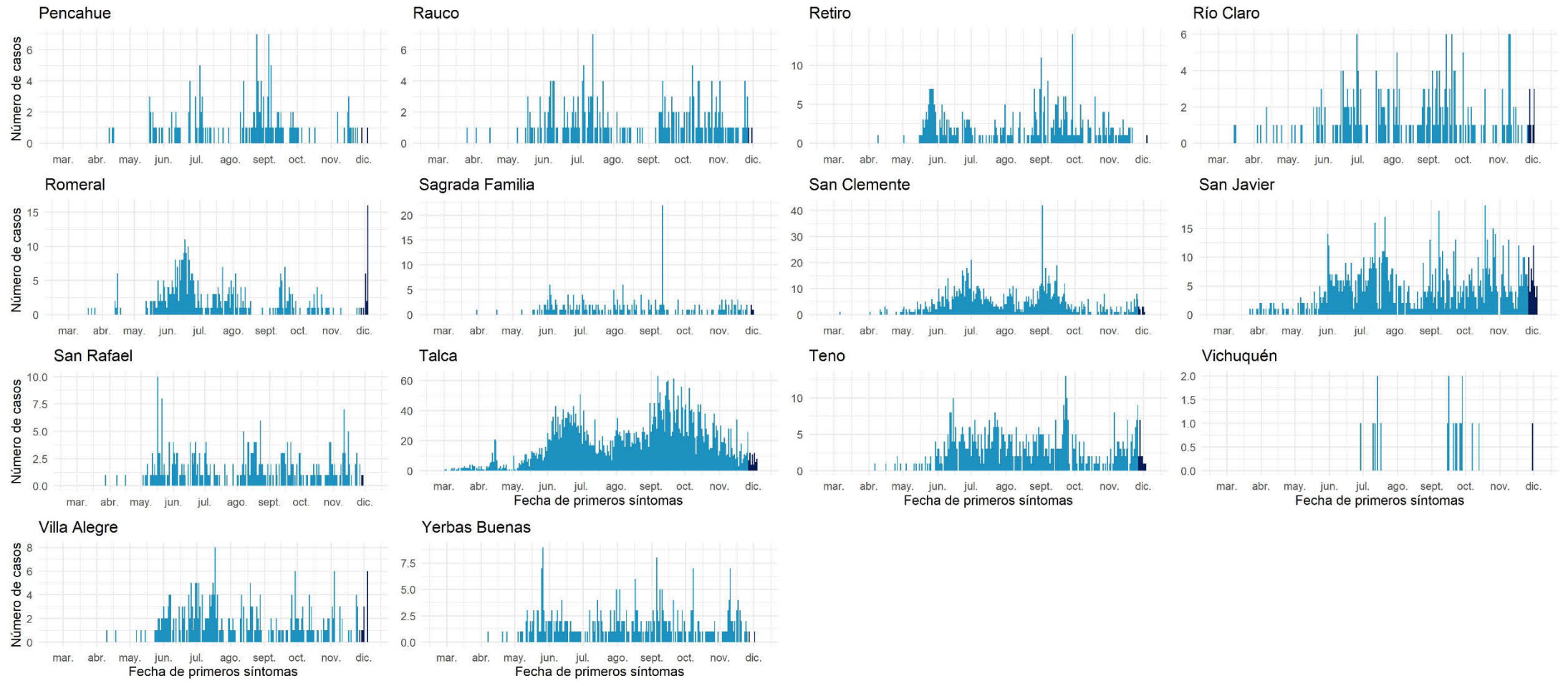

Datos provisionarios al 06-12-2020

Fuente: Sistema de notificación EPIVIGILA, Dpto. de Epidemiología, DIPLAS-MINSAL.

## Ñuble

Tabla 14. Tabla resumen de indicadores comunales y casos de COVID-19 según semana epidemiológica por fecha de inicio de síntomas, notificación o toma de muestra y comuna de residencia. Región de Ñuble, al 06 de diciembre de 2020.

Comuna	Población	Número de Casos Confirmados	Tasa incidencia acumulada	Número de Casos Actuales	Tasa de Incidencia Actual	Número de Casos Activos	Tasa de Incidencia Activos
Bulnes	22.607	893	3.950,1	16	70,8	16	70,8
Chillán &	198.624	5.750	2.894,9	296	149,0	296	149,0
Chillán Viejo	33.827	761	2.249,7	24	70,9	24	70,9
Cobquecura	5.275	54	1.023,7	0	0,0	0	0,0
Coelemu	16.845	254	1.507,9	3	17,8	3	17,8
Coihueco	28.375	703	2.477,5	6	21,1	6	21,1
El Carmen	12.334	260	2.108,0	31	251,3	31	251,3
Ninhue	5.414	96	1.773,2	4	73,9	4	73,9
Ñiquén	11.567	192	1.659,9	1	8,6	1	8,6
Pemuco &	8.639	177	2.048,8	8	92,6	8	92,6
Pinto	11.880	182	1.532,0	3	25,3	3	25,3
Portezuelo	4.940	62	1.255,1	1	20,2	1	20,2
Quillón	18.777	520	2.769,3	14	74,6	14	74,6
Quirihue	12.192	295	2.419,6	5	41,0	5	41,0
Ránquil	6.261	129	2.060,4	3	47,9	3	47,9
San Carlos &	56.252	893	1.587,5	18	32,0	18	32,0
San Fabián	4.654	48	1.031,4	3	64,5	3	64,5
San Ignacio	16.624	289	1.738,5	23	138,4	23	138,4
San Nicolás	12.172	267	2.193,6	12	98,6	12	98,6
Treguaco &	5.696	97	1.702,9	1	17,6	1	17,6
Yungay	18.596	269	1.446,5	16	86,0	16	86,0
Desconocido	-	3	-	0	-	0	-
<b>Total</b>	<b>511.551</b>	<b>12.194</b>	<b>2.383,7</b>	<b>488</b>	<b>95,4</b>	<b>488</b>	<b>95,4</b>

Datos provisorios al 06-12-2020

\*Se contabilizan todos los casos con información completa de comuna de residencia y semana epidemiológica de inicio de síntomas (o de notificación en casos asintomáticos). Datos faltantes se excluyen del análisis. Dado que en la mayoría de los casos los síntomas anteceden la confirmación diagnóstica, los casos presentados en semanas epidemiológicas anteriores pueden aumentar en base a fecha de inicio de síntomas. Los casos desconocidos son reportados en base a la región de notificación o de toma de muestra, y no necesariamente residen en ella.

&Se corrige comuna de residencia o semana de inicio de síntomas en base a investigación epidemiológica.

Tasa de incidencia por 100.000 habitantes. Fuente: Sistema de notificación EPIVIGILA, Dpto. de Epidemiología, DIPLAS-MINSAL.



Figura 27. Curva epidémica de casos COVID-19 según comuna de residencia, región del Ñuble, al 06 de diciembre de 2020 (casos activos en azul oscuro).

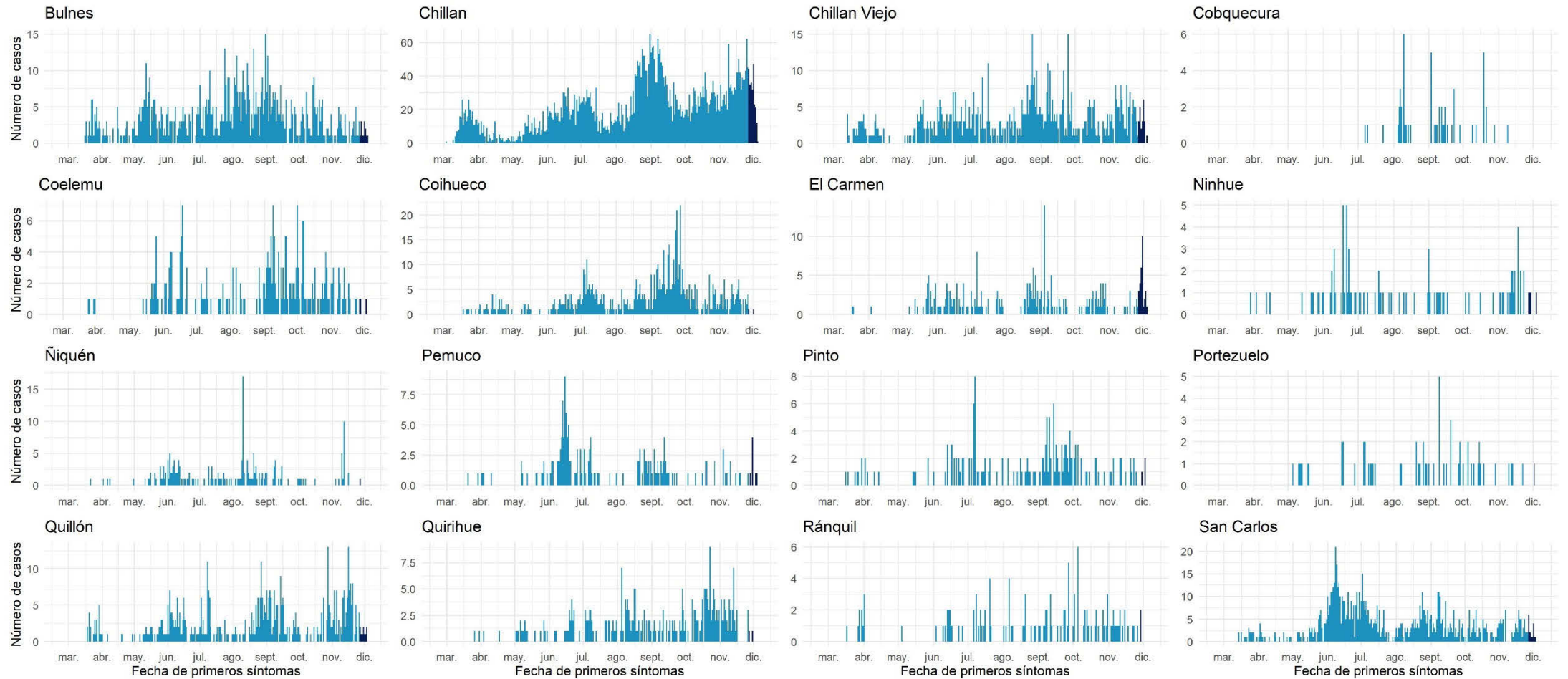

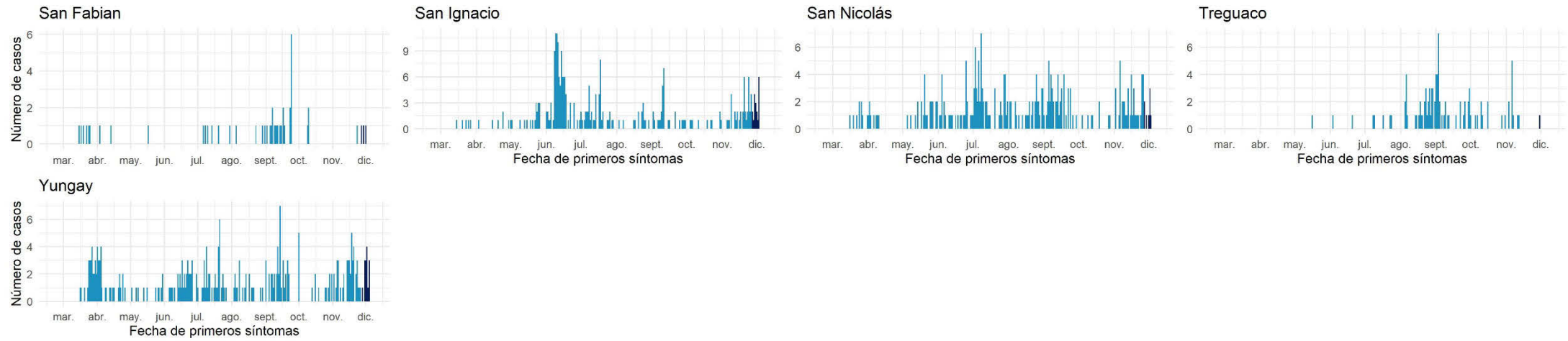

Datos provisorios al 06-12-2020

Fuente: Sistema de notificación EPIVIGILA, Dpto. de Epidemiología, DIPLAS-MINSAL.

## Biobío

Tabla 15. Tabla resumen de indicadores comunales y casos de COVID-19 según semana epidemiológica por fecha de inicio de síntomas, notificación o toma de muestra y comuna de residencia. Región de Biobío, al 06 de diciembre de 2020.

Comuna	Población	Número de Casos Confirmados	Tasa incidencia acumulada	Número de Casos Actuales	Tasa de Incidencia Actual	Número de Casos Activos	Tasa de Incidencia Activos
Alto Biobío	6.775	192	2.833,9	4	59,0	4	59,0
Antuco	4.306	93	2.159,8	4	92,9	4	92,9
Arauco	& 38.679	1.393	3.601,4	117	302,5	117	302,5
Cabrero	30.725	606	1.972,3	32	104,1	32	104,1
Cañete	37.003	1.039	2.807,9	74	200,0	74	200,0
Chiguayante	& 91.180	2.731	2.995,2	183	200,7	183	200,7
Concepción	& 238.092	6.975	2.929,5	395	165,9	395	165,9
Contulmo	6.330	107	1.690,4	2	31,6	2	31,6
Coronel	& 125.829	4.601	3.656,5	195	155,0	195	155,0
Curanilahue	& 33.892	1.207	3.561,3	79	233,1	79	233,1
Florida	11.841	266	2.246,4	14	118,2	14	118,2
Hualpén	& 97.273	2.924	3.006,0	131	134,7	131	134,7
Hualqui	26.201	708	2.702,2	27	103,0	27	103,0
Laja	23.873	432	1.809,6	26	108,9	26	108,9
Lebu	27.100	528	1.948,3	35	129,2	35	129,2
Los Álamos	22.524	579	2.570,6	7	31,1	7	31,1
Los Ángeles	& 218.515	3.691	1.689,1	275	125,8	275	125,8
Lota	& 45.750	1.768	3.864,5	123	268,9	123	268,9
Mulchén	& 31.041	540	1.739,6	18	58,0	18	58,0
Nacimiento	27.944	534	1.911,0	39	139,6	39	139,6
Negrete	10.429	308	2.953,3	17	163,0	17	163,0
Penco	& 49.865	1.686	3.381,1	98	196,5	98	196,5
Quilaco	4.179	67	1.603,3	2	47,9	2	47,9
Quilleco	10.032	130	1.295,9	5	49,8	5	49,8
San Pedro de la Paz	& 145.906	3.768	2.582,5	183	125,4	182	124,7
San Rosendo	3.611	54	1.495,4	2	55,4	2	55,4
Santa Bárbara	14.592	256	1.754,4	2	13,7	2	13,7
Santa Juana	14.779	312	2.111,1	9	60,9	9	60,9
Talcahuano	& 158.345	4.769	3.011,8	250	157,9	250	157,9
Tirúa	11.019	132	1.197,9	25	226,9	25	226,9
Tome	58.729	1.856	3.160,3	50	85,1	50	85,1
Tucapel	& 15.205	265	1.742,8	11	72,3	11	72,3
Yumbel	& 22.132	573	2.589,0	25	113,0	25	113,0
Desconocido	-	203	-	15	-	15	-
<b>Total</b>	<b>1.663.696</b>	<b>45.293</b>	<b>2.722,4</b>	<b>2474</b>	<b>148,7</b>	<b>2473</b>	<b>148,6</b>

Datos provisorios al 06-12-2020

\*Se contabilizan todos los casos con información completa de comuna de residencia y semana epidemiológica de inicio de síntomas (o de notificación en casos asintomáticos). Datos faltantes se excluyen del análisis. Dado que en la mayoría de los casos los síntomas anteceden la confirmación diagnóstica, los casos presentados en semanas epidemiológicas anteriores pueden aumentar en base a fecha de inicio de síntomas. Los casos desconocidos son reportados en base a la región de notificación o de toma de muestra, y no necesariamente residen en ella.

\*Se corrige comuna de residencia o semana de inicio de síntomas en base a investigación epidemiológica.

Tasa de incidencia por 100.000 habitantes.

Fuente: Sistema de notificación EPIVIGILA, Dpto. de Epidemiología, DIPLAS-MINSAL.

Figura 28. Curva epidémica de casos COVID-19 según comuna de residencia, región del Biobío, al 06 de diciembre de 2020 (casos activos en azul oscuro).

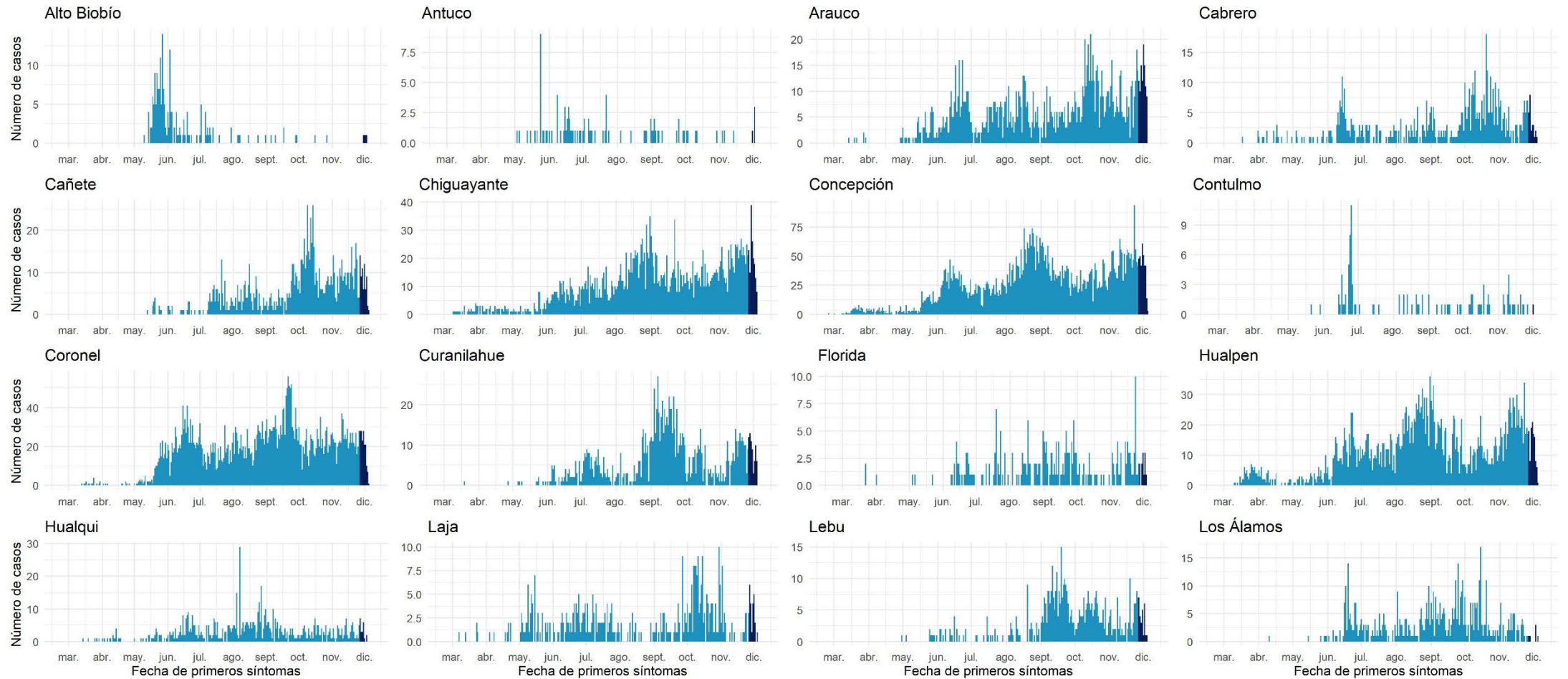

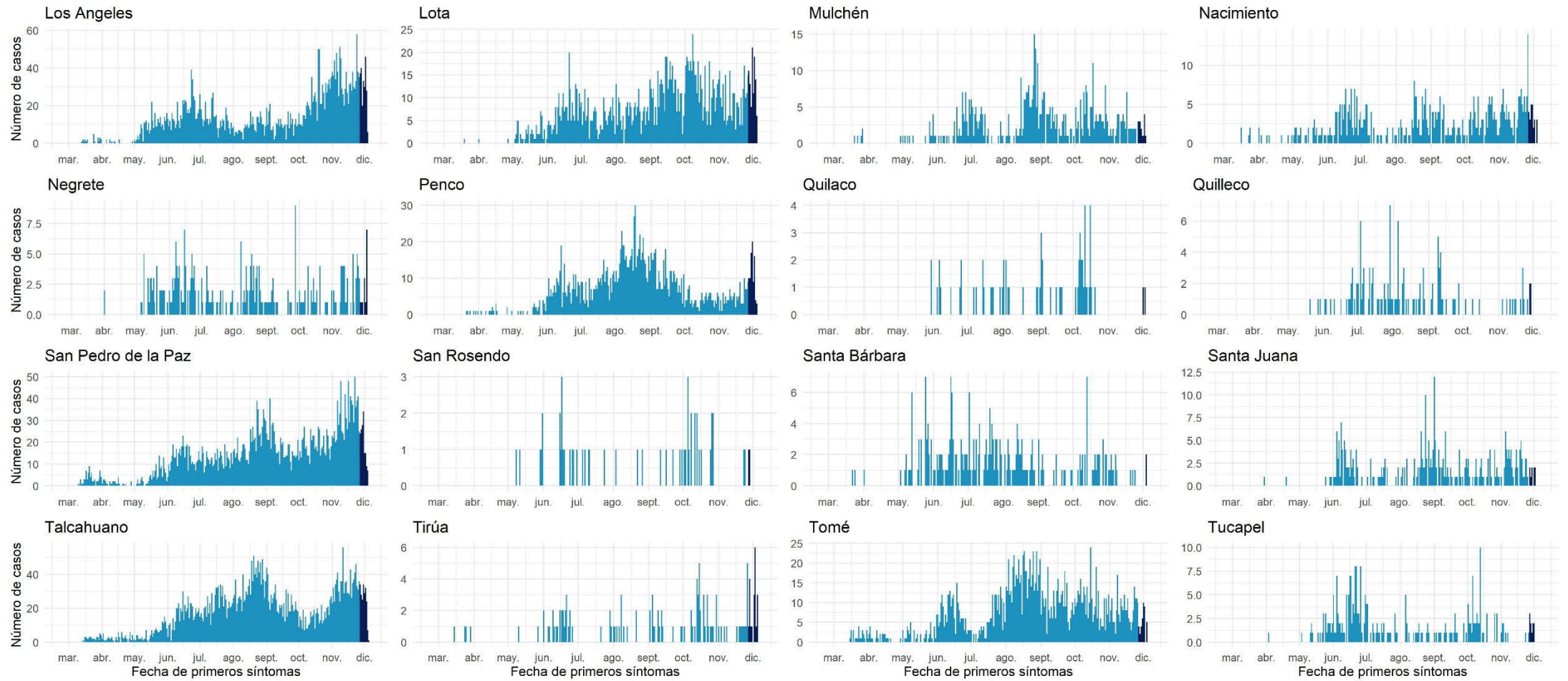

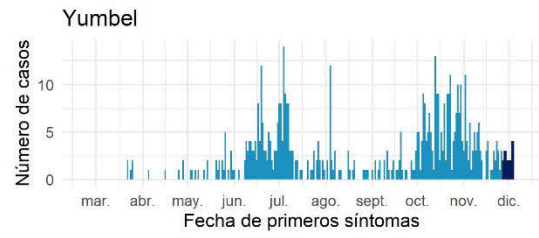

Datos provisionales al 06-12-2020

Fuente: Sistema de notificación EPIVIGILA, Dpto. de Epidemiología, DIPLAS-MINSAL.

## Araucanía

Tabla 16. Tabla resumen de indicadores comunales y casos de COVID-19 según semana epidemiológica por fecha de inicio de síntomas, notificación o toma de muestra y comuna de residencia. Región de La Araucanía, al 06 de diciembre de 2020.

Comuna	Población	Número de Casos Confirmados	Tasa incidencia acumulada	Número de Casos Actuales	Tasa de Incidencia Actual	Número de Casos Activos	Tasa de Incidencia Activos
Angol	56.058	1.355	2.417,1	126	224,8	126	224,8
Carahue	& 25.486	712	2.793,7	39	153,0	39	153,0
Cholchol	12.341	283	2.293,2	14	113,4	14	113,4
Collipulli	& 26.148	642	2.455,3	14	53,5	14	53,5
Cunco	& 18.055	302	1.672,7	11	60,9	11	60,9
Curacautín	18.178	144	792,2	12	66,0	12	66,0
Curarrehue	& 7.802	95	1.217,6	7	89,7	7	89,7
Ercilla	8.458	301	3.558,8	6	70,9	6	70,9
Freire	25.446	466	1.831,3	21	82,5	21	82,5
Galvarino	12.633	469	3.712,5	34	269,1	34	269,1
Gorbea	15.148	210	1.386,3	11	72,6	11	72,6
Lautaro	& 40.746	876	2.149,9	73	179,2	73	179,2
Loncoche	24.739	336	1.358,2	13	52,5	13	52,5
Lonquimay	11.049	195	1.764,9	3	27,2	3	27,2
Los Sauces	7.517	206	2.740,5	61	811,5	61	811,5
Lumaco	10.050	165	1.641,8	6	59,7	6	59,7
Melipeuco	6.265	79	1.261,0	0	0,0	0	0,0
Nueva Imperial	& 33.777	501	1.483,3	26	77,0	26	77,0
Padre Las Casas	& 82.110	1.627	1.981,5	126	153,5	126	153,5
Perquenco	7.223	238	3.295,0	6	83,1	6	83,1
Pitrufquén	& 26.096	323	1.237,7	13	49,8	13	49,8
Pucón	29.782	311	1.044,3	23	77,2	23	77,2
Purén	12.188	121	992,8	14	114,9	14	114,9
Renaico	10.833	240	2.215,5	22	203,1	22	203,1
Saavedra	12.793	318	2.485,7	13	101,6	13	101,6
Temuco	& 302.931	6.344	2.094,2	302	99,7	302	99,7
Teodoro Schmidt	15.786	286	1.811,7	7	44,3	7	44,3
Toltén	10.055	127	1.263,1	8	79,6	8	79,6
Traiguén	19.314	212	1.097,6	8	41,4	8	41,4
Victoria	35.467	548	1.545,1	36	101,5	36	101,5
Vilcún	& 30.766	489	1.589,4	14	45,5	14	45,5
Villarrica	& 59.103	930	1.573,5	41	69,4	41	69,4
Desconocido	-	10	-	5	-	5	-
<b>Total</b>	<b>1.014.343</b>	<b>19.461</b>	<b>1.918,6</b>	<b>1115</b>	<b>109,9</b>	<b>1115</b>	<b>109,9</b>

Datos provisorios al 06-12-2020

\*Se contabilizan todos los casos con información completa de comuna de residencia y semana epidemiológica de inicio de síntomas (o de notificación en casos asintomáticos). Datos faltantes se excluyen del análisis. Dado que en la mayoría de los casos los síntomas anteceden la confirmación diagnóstica, los casos presentados en semanas epidemiológicas anteriores pueden aumentar en base a fecha de inicio de síntomas. Los casos desconocidos son reportados en base a la región de notificación o de toma de muestra, y no necesariamente residen en ella.

&Se corrige comuna de residencia o semana de inicio de síntomas en base a investigación epidemiológica.

Tasa de incidencia por 100.000 habitantes.

Fuente: Sistema de notificación EPIVIGILA, Dpto. de Epidemiología, DIPLAS-MINSAL.

Figura 29. Curva epidémica de casos COVID-19 según comuna de residencia, región de la Araucanía, al 06 de diciembre de 2020 (casos activos en azul oscuro).

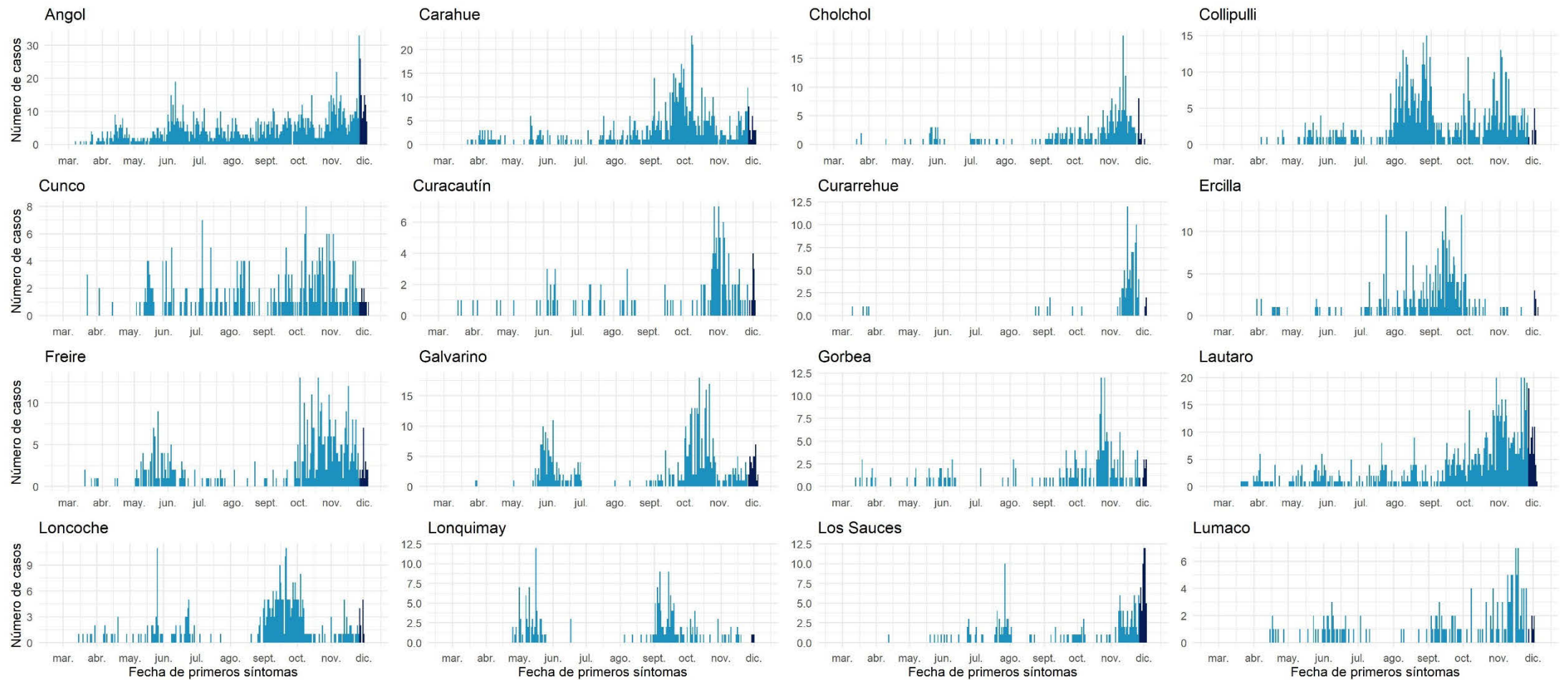



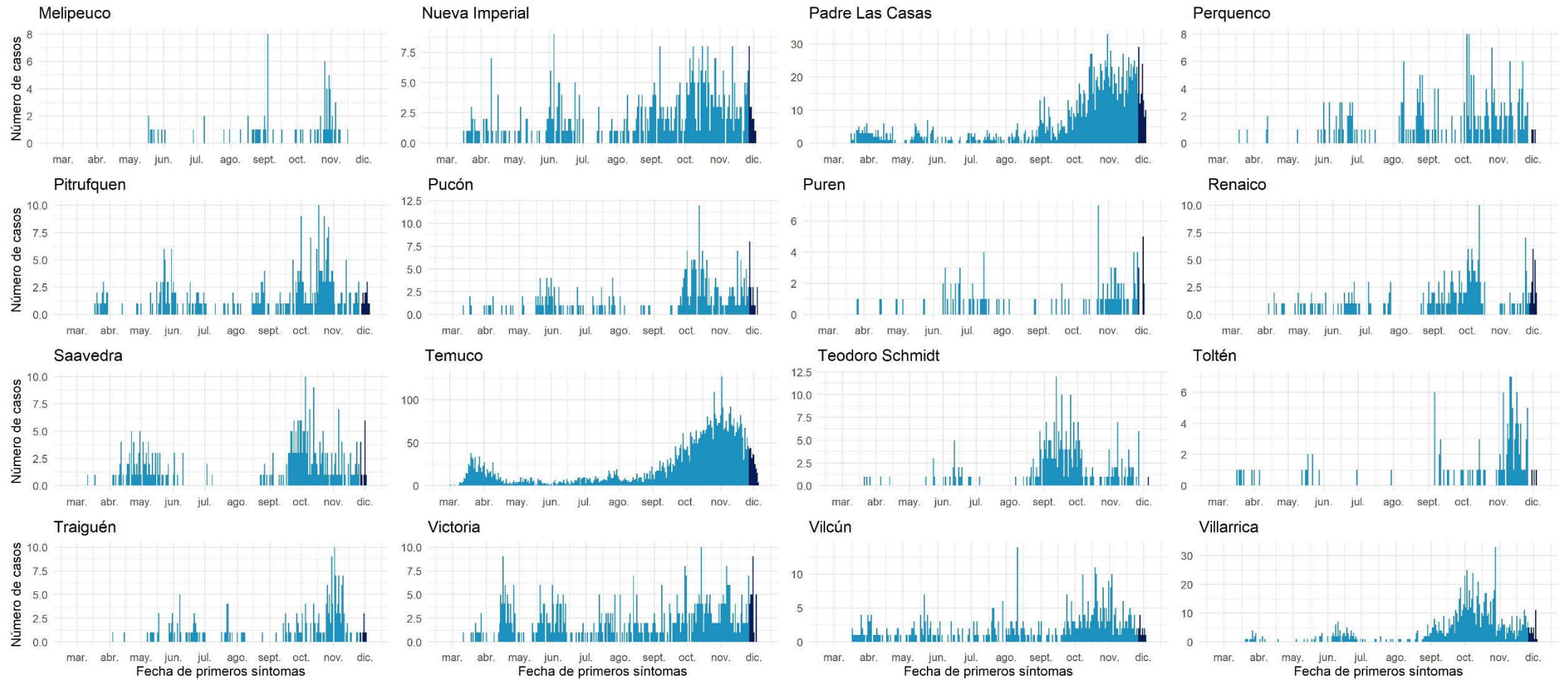

Datos provisionarios al 06-12-2020

Fuente: Sistema de notificación EPIVIGILA, Dpto. de Epidemiología, DIPLAS-MINSAL.

## Los Ríos

Tabla 17. Tabla resumen de indicadores comunales y casos de COVID-19 según semana epidemiológica por fecha de inicio de síntomas, notificación o toma de muestra y comuna de residencia. Región de Los Ríos, al 06 de diciembre de 2020.

Comuna	Población	Número de Casos Confirmados	Tasa incidencia acumulada	Número de Casos Actuales	Tasa de Incidencia Actual	Número de Casos Activos	Tasa de Incidencia Activos
Corral	5.447	95	1.744,1	2	36,7	2	36,7
Futrono	15.261	271	1.775,8	3	19,7	3	19,7
La Unión	39.538	772	1.952,6	56	141,6	55	139,1
Lago Ranco	10.292	197	1.914,1	8	77,7	8	77,7
Lanco	17.652	311	1.761,8	18	102,0	18	102,0
Los Lagos	20.518	337	1.642,5	18	87,7	18	87,7
Máfil	7.389	90	1.218,0	1	13,5	1	13,5
Mariquina	23.250	194	834,4	16	68,8	16	68,8
Paillaco &	20.798	307	1.476,1	41	197,1	40	192,3
Panguipulli	35.991	527	1.464,3	24	66,7	24	66,7
Río Bueno &	32.925	489	1.485,2	44	133,6	44	133,6
Valdivia &	176.774	3.460	1.957,3	375	212,1	375	212,1
Desconocido	-	13	-	6	-	6	-
<b>Total</b>	<b>405.835</b>	<b>7.063</b>	<b>1.740,4</b>	<b>612</b>	<b>150,8</b>	<b>610</b>	<b>150,3</b>

Datos provisorios al 06-12-2020

\*Se contabilizan todos los casos con información completa de comuna de residencia y semana epidemiológica de inicio de síntomas (o de notificación en casos asintomáticos). Datos faltantes se excluyen del análisis. Dado que en la mayoría de los casos los síntomas anteceden la confirmación diagnóstica, los casos presentados en semanas epidemiológicas anteriores pueden aumentar en base a fecha de inicio de síntomas. Los casos desconocidos son reportados en base a la región de notificación o de toma de muestra, y no necesariamente residen en ella.

&Se corrige comuna de residencia o semana de inicio de síntomas en base a investigación epidemiológica.

Tasa de incidencia por 100.000 habitantes.

Fuente: Sistema de notificación EPIVIGILA, Dpto. de Epidemiología, DIPLAS-MINSAL.

Figura 30. Curva epidémica de casos COVID-19 según comuna de residencia, región de Los Ríos, al 06 de diciembre de 2020 (casos activos en azul oscuro).

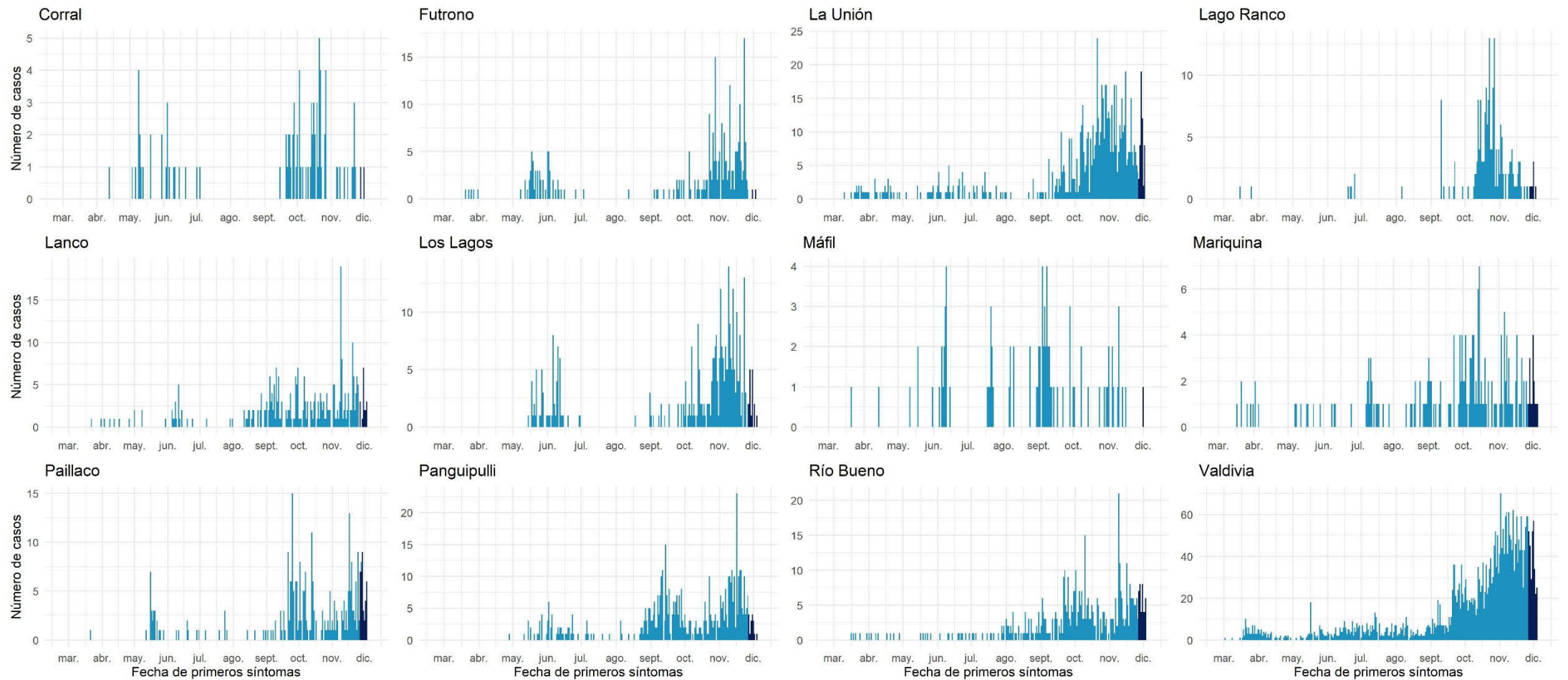

Datos provisorios al 06-12-2020  
 Fuente: Sistema de notificación EPIVIGILA, Dpto. de Epidemiología, DIPLAS-MINSAL.

## Los Lagos

Tabla 18. Tabla resumen de indicadores comunales y casos de COVID-19 según semana epidemiológica por fecha de inicio de síntomas, notificación o toma de muestra y comuna de residencia. Región de Los Lagos, al 06 de diciembre de 2020.

Comuna	Población	Número de Casos Confirmados	Tasa incidencia acumulada	Número de Casos Actuales	Tasa de Incidencia Actual	Número de Casos Activos	Tasa de Incidencia Activos
Ancud	& 42.458	669	1.575,7	63	148,4	63	148,4
Calbuco	36.744	1.272	3.461,8	80	217,7	80	217,7
Castro	& 47.607	629	1.321,2	40	84,0	40	84,0
Chaitén	5.020	17	338,6	1	19,9	1	19,9
Chonchi	16.013	459	2.866,4	22	137,4	22	137,4
Cochamó	& 4.006	61	1.522,7	8	199,7	8	199,7
Curaco de Vélez	4.066	44	1.082,1	3	73,8	3	73,8
Dalcahue	15.069	219	1.453,3	17	112,8	17	112,8
Fresia	12.656	308	2.433,6	10	79,0	10	79,0
Frutillar	& 20.223	654	3.233,9	28	138,5	28	138,5
Futaleufú	2.806	5	178,2	1	35,6	1	35,6
Hualaihué	& 9.525	330	3.464,6	10	105,0	10	105,0
Llanquihue	18.621	495	2.658,3	11	59,1	11	59,1
Los Muermos	17.817	582	3.266,5	17	95,4	17	95,4
Maullín	& 14.894	843	5.660,0	31	208,1	31	208,1
Osorno	& 173.410	4.384	2.528,1	140	80,7	140	80,7
Palena	1.827	1	54,7	1	54,7	1	54,7
Puerto Montt	& 269.398	8.320	3.088,4	347	128,8	346	128,4
Puerto Octay	9.192	253	2.752,4	7	76,2	7	76,2
Puerto Varas	& 48.620	924	1.900,5	46	94,6	46	94,6
Puqueldón	4.201	97	2.309,0	3	71,4	3	71,4
Purranque	21.080	633	3.002,8	11	52,2	11	52,2
Puyehue	11.787	215	1.824,0	0	0,0	0	0,0
Queilén	5.543	129	2.327,3	16	288,7	16	288,7
Quellón	29.309	169	576,6	32	109,2	32	109,2
Quemchi	8.783	183	2.083,6	10	113,9	10	113,9
Quinchao	8.298	109	1.313,6	31	373,6	31	373,6
Río Negro	14.275	396	2.774,1	7	49,0	7	49,0
San Juan de la Costa	& 7.639	444	5.812,3	17	222,5	17	222,5
San Pablo	10.553	196	1.857,3	3	28,4	3	28,4
Desconocido	-	73	-	7	-	7	-
<b>Total</b>	<b>891.440</b>	<b>23.113</b>	<b>2.592,8</b>	<b>1020</b>	<b>114,4</b>	<b>1019</b>	<b>114,3</b>

Datos provisorios al 06-12-2020

\*Se contabilizan todos los casos con información completa de comuna de residencia y semana epidemiológica de inicio de síntomas (o de notificación en casos asintomáticos). Datos faltantes se excluyen del análisis. Dado que en la mayoría de los casos los síntomas anteceden la confirmación diagnóstica, los casos presentados en semanas epidemiológicas anteriores pueden aumentar en base a fecha de inicio de síntomas. Los casos desconocidos son reportados en base a la región de notificación o de toma de muestra, y no necesariamente residen en ella.

‡Se corrige comuna de residencia o semana de inicio de síntomas en base a investigación epidemiológica.

Tasa de incidencia por 100.000 habitantes.

Fuente: Sistema de notificación EPIVIGILA, Dpto. de Epidemiología, DIPLAS-MINSAL.

Figura 31. Curva epidémica de casos COVID-19 según comuna de residencia, región de Los Lagos, al 06 de diciembre de 2020 (casos activos en azul oscuro).

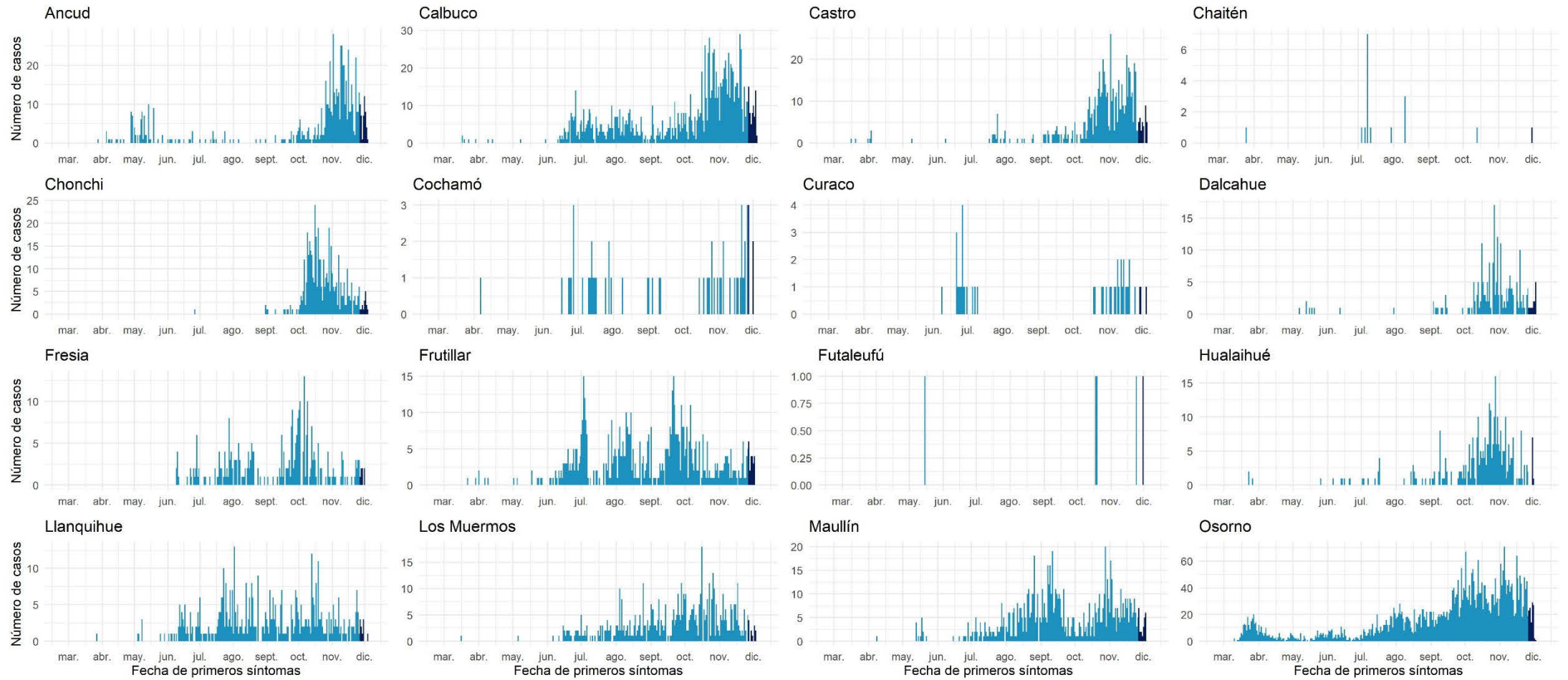

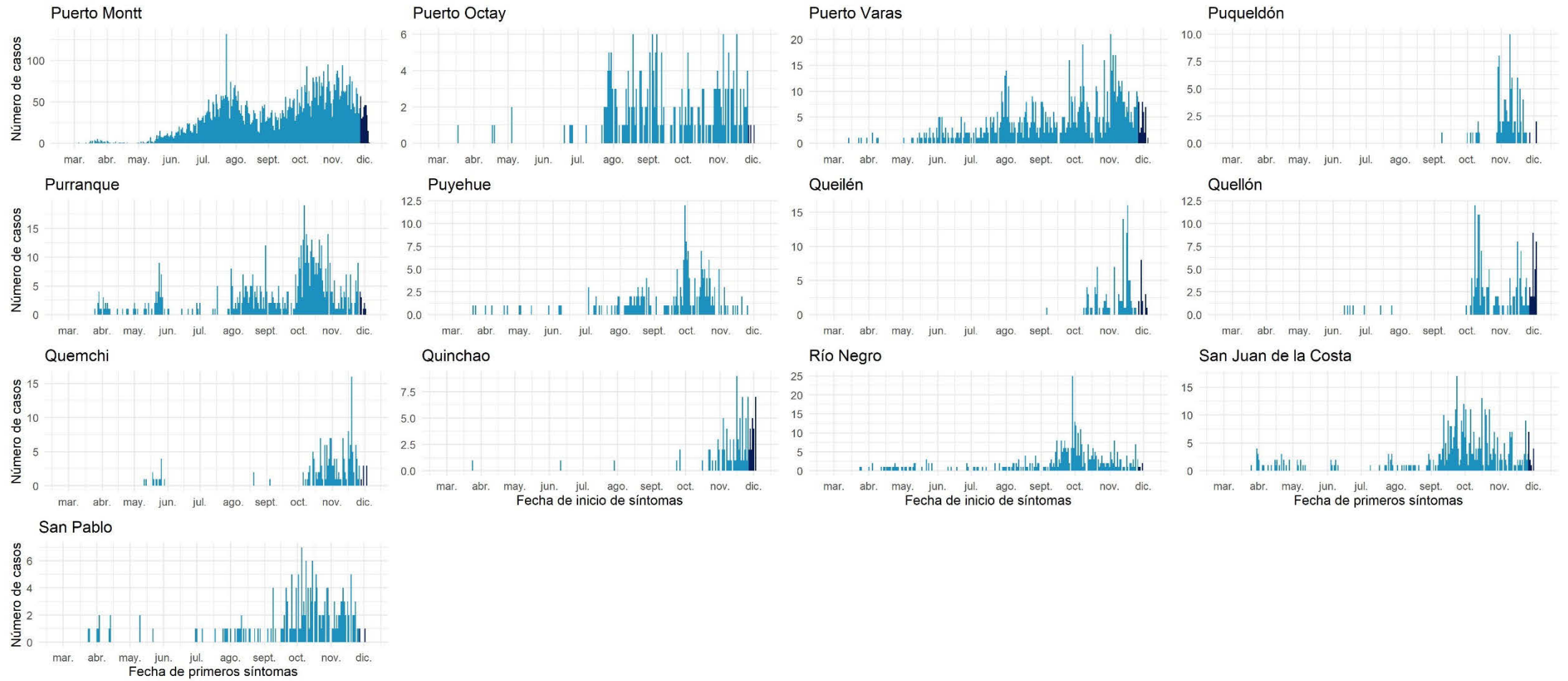

Datos provisionarios al 06-12-2020

Fuente: Sistema de notificación EPIVIGILA, Dpto. de Epidemiología, DIPLAS-MINSAL.

## Aisén

Tabla 19. Tabla resumen de indicadores comunales y casos de COVID-19 según semana epidemiológica por fecha de inicio de síntomas, notificación o toma de muestra y comuna de residencia. Región de Aisén, al 06 de diciembre de 2020.

Comuna	Población	Número de Casos Confirmados	Tasa incidencia acumulada	Número de Casos Actuales	Tasa de Incidencia Actual	Número de Casos Activos	Tasa de Incidencia Activos
Aisén	25.002	158	631,9	3	12,0	3	12,0
Chile Chico	5.121	42	820,2	0	0,0	0	0,0
Cisnes	5.828	66	1.132,5	11	188,7	11	188,7
Cochrane	3.685	5	135,7	3	81,4	3	81,4
Coyhaique	61.210	1.126	1.839,6	24	39,2	24	39,2
Guaitecas	1.599	3	187,6	0	0,0	0	0,0
Lago Verde	920	0	0,0	0	0,0	0	0,0
O'Higgins	661	3	453,9	3	453,9	3	453,9
Río Ibáñez	2.699	8	296,4	0	0,0	0	0,0
Tortel	572	0	0,0	0	0,0	0	0,0
Desconocido	-	1	-	0	-	0	-
<b>Total</b>	<b>107.297</b>	<b>1.412</b>	<b>1.316,0</b>	<b>44</b>	<b>41,0</b>	<b>44</b>	<b>41,0</b>

Datos provisorios al 06-12-2020

\*Se contabilizan todos los casos con información completa de comuna de residencia y semana epidemiológica de inicio de síntomas (o de notificación en casos asintomáticos). Datos faltantes se excluyen del análisis. Dado que en la mayoría de los casos los síntomas anteceden la confirmación diagnóstica, los casos presentados en semanas epidemiológicas anteriores pueden aumentar en base a fecha de inicio de síntomas. Los casos desconocidos son reportados en base a la región de notificación o de toma de muestra, y no necesariamente residen en ella.

‡Se corrige comuna de residencia o semana de inicio de síntomas en base a investigación epidemiológica.

Tasa de incidencia por 100.000 habitantes.

Fuente: Sistema de notificación EPIVIGILA, Dpto. de Epidemiología, DIPLAS-MINSAL.

Figura 32. Curva epidémica de casos COVID-19 según comuna de residencia, región de Aisén, al 06 de diciembre de 2020 (casos activos en azul oscuro).

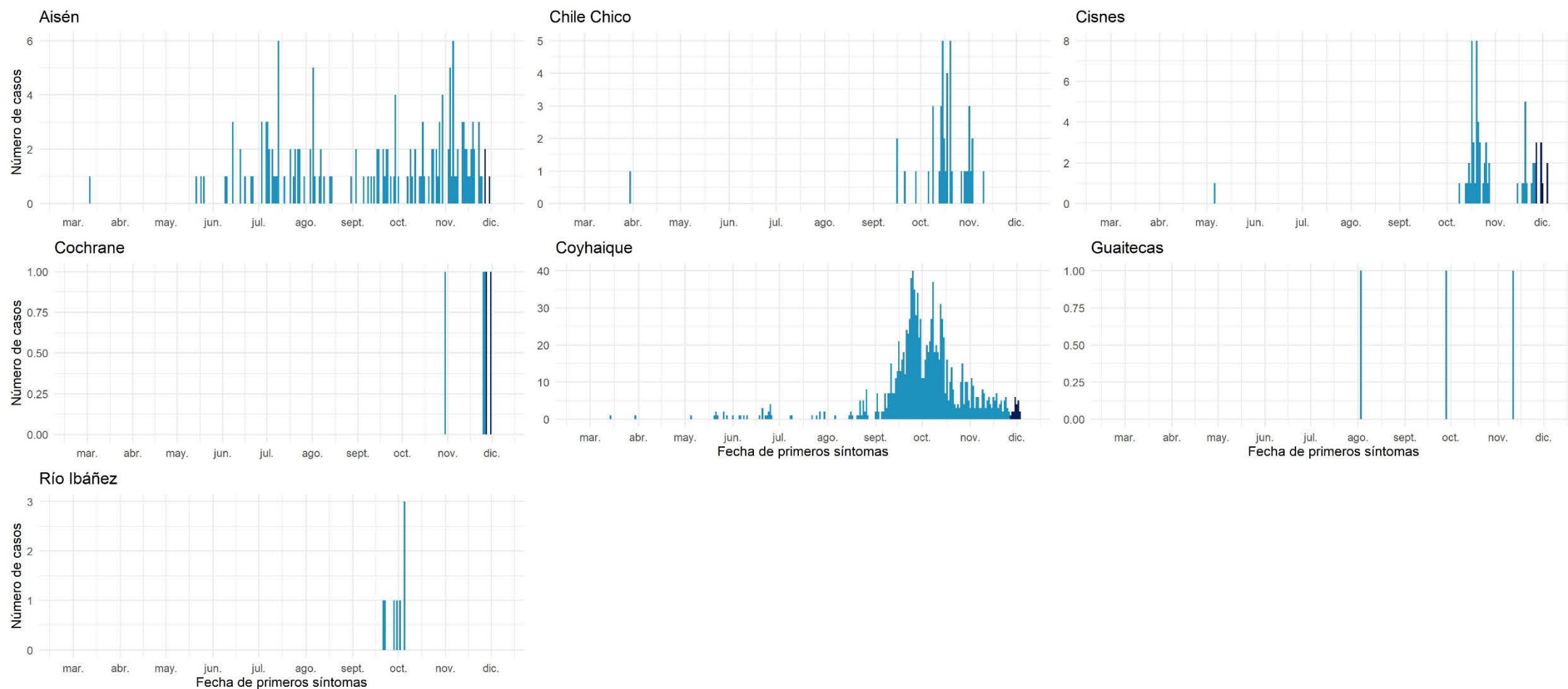

Datos provisionarios al 06-12-2020  
 Fuente: Sistema de notificación EPIVIGILA, Dpto. de Epidemiología, DIPLAS-MINSAL.



## Magallanes y la Antártica Chilena

Tabla 20. Tabla resumen de indicadores comunales y casos de COVID-19 según semana epidemiológica por fecha de inicio de síntomas, notificación o toma de muestra y comuna de residencia. Región de Magallanes y la Antártica Chilena, al 06 de diciembre de 2020.

Comuna	Población	Número de Casos Confirmados	Tasa incidencia acumulada	Número de Casos Actuales	Tasa de Incidencia Actual	Número de Casos Activos	Tasa de Incidencia Activos
Antártica	137	0	0,0	0	0,0	0	0,0
Cabo de Hornos & Laguna Blanca	1.983	156	7.866,9	62	3126,6	62	3126,6
Natales &	23.782	2.358	9.915,1	115	483,6	115	483,6
Porvenir	7.323	562	7.674,5	8	109,2	8	109,2
Primavera	694	25	3.602,3	6	864,6	6	864,6
Punta Arenas &	141.984	13.313	9.376,4	379	266,9	378	266,2
Río Verde	211	3	1.421,8	0	0,0	0	0,0
San Gregorio	681	29	4.258,4	0	0,0	0	0,0
Timaukel	282	20	7.092,2	0	0,0	0	0,0
Torres del Paine	1.021	3	293,8	0	0,0	0	0,0
Desconocido &	-	36	-	2	-	2	-
<b>Total</b>	<b>178.362</b>	<b>16.514</b>	<b>9.258,7</b>	<b>572</b>	<b>320,7</b>	<b>571</b>	<b>320,1</b>

Datos provisorios al 06-12-2020

\*Se contabilizan todos los casos con información completa de comuna de residencia y semana epidemiológica de inicio de síntomas (o de notificación en casos asintomáticos). Datos faltantes se excluyen del análisis. Dado que en la mayoría de los casos los síntomas anteceden la confirmación diagnóstica, los casos presentados en semanas epidemiológicas anteriores pueden aumentar en base a fecha de inicio de síntomas. Los casos desconocidos son reportados en base a la región de notificación o de toma de muestra, y no necesariamente residen en ella.

&Se corrige comuna de residencia o semana de inicio de síntomas en base a investigación epidemiológica.

Tasa de incidencia por 100.000 habitantes.

Fuente: Sistema de notificación EPIVIGILA, Dpto. de Epidemiología, DIPLAS-MINSAL.

Figura 33. Curva epidémica de casos COVID-19 según comuna de residencia, región de Magallanes, al 06 de diciembre de 2020 (casos activos en azul oscuro).

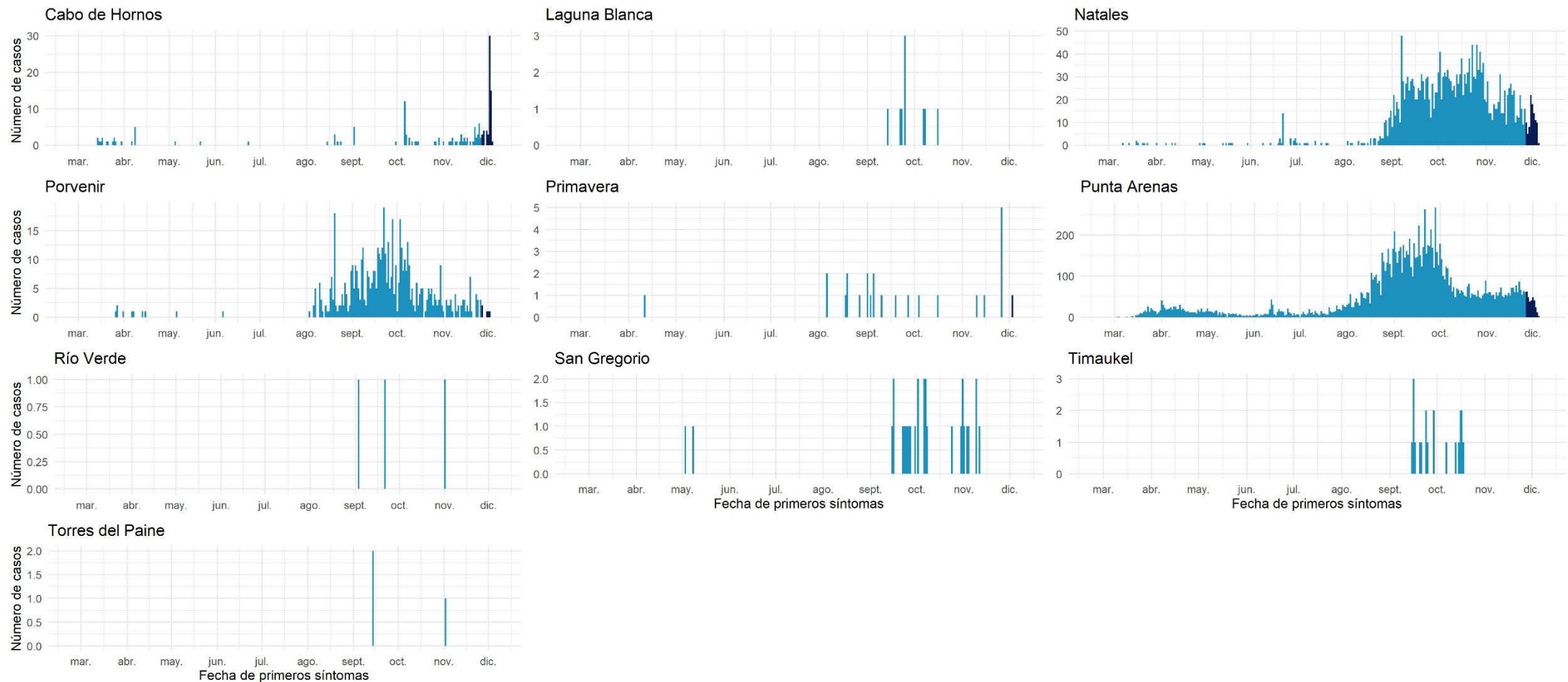

Datos provisorios al 06-12-2020  
 Fuente: Sistema de notificación EPIVIGILA, Dpto. de Epidemiología, DIPLAS-MINSAL.

## Casos sin residencia conocida

Incluye casos donde no se conoce la comuna de residencia al momento de la notificación (turistas sin domicilio conocido, pasajeros de crucero, tripulantes de barcos mercantes, entre otros) o al momento del resultado de la muestra.

Tabla 21. Casos de COVID-19 sin comuna de residencia conocida, según semana epidemiológica por fecha de inicio de síntomas, notificación o toma de muestra y región de notificación. Chile, al 06 de diciembre de 2020.

Región de Notificación o Toma de Muestra	Residencia Desconocida	Número de Casos según Fecha de Inicio de Síntomas, Notificación o Toma de Muestra																																																
		SE 9	SE 10	SE 11	SE 12	SE 13	SE 14	SE 15	SE 16	SE 17	SE 18	SE 19	SE 20	SE 21	SE 22	SE 23	SE 24	SE 25	SE 26	SE 27	SE 28	SE 29	SE 30	SE 31	SE 32	SE 33	SE 34	SE 35	SE 36	SE 37	SE 38	SE 39	SE 40	SE 41	SE 42	SE 43	SE 44	SE 45	SE 46	SE 47	SE 48	SE 49								
Región de Arica y Parinacota	40	0	0	0	0	0	0	0	0	0	0	0	0	0	0	0	0	0	0	0	0	1	1	1	8	0	2	0	1	2	4	3	2	2	0	0	3	1	3	1	5	0								
Región de Tarapacá	818	0	0	0	0	0	1	0	1	5	94	29	25	26	30	25	20	22	15	17	33	34	17	16	13	11	13	10	15	40	64	81	85	25	15	10	12	6	5	3	0									
Región de Antofagasta	342	0	0	0	0	0	0	1	5	0	1	1	0	0	5	10	41	30	26	20	21	21	26	26	13	13	9	4	8	3	5	6	10	1	7	9	4	11	4	0	3									
Región de Atacama	44	0	0	0	0	0	0	0	0	0	0	0	0	0	0	9	1	2	1	3	2	0	11	2	3	1	1	0	0	2	0	0	2	0	1	0	2	1	0	0										
Región de Coquimbo	149	0	0	0	1	0	3	1	1	1	0	1	3	10	8	9	17	10	15	9	18	12	2	8	4	2	0	0	2	2	2	1	0	0	2	0	0	0	0	1	4	1								
Región de Valparaíso	438	0	0	0	2	3	3	1	1	0	0	8	7	6	32	24	30	52	44	45	25	22	8	9	8	5	7	14	12	11	8	10	7	8	2	1	0	6	1	1	4	12								
Región Metropolitana de Santiago	11.681	0	0	4	7	16	40	172	336	445	501	763	1.647	1.805	1.124	913	1.006	1.044	584	321	201	110	47	47	29	21	32	34	40	34	19	44	31	30	20	18	19	33	23	27	13	44								
Región del Libertador General Bernardo O'Higgins	66	0	0	0	0	0	1	0	0	0	1	1	2	0	6	1	6	7	2	6	2	5	0	1	0	0	5	1	2	4	3	3	0	0	0	0	1	4	0	2	2									
Región del Maule	8	0	0	0	0	0	0	0	0	0	0	0	0	0	0	0	0	0	0	0	0	0	0	0	0	0	1	0	0	0	0	2	0	0	0	2	0	1	0	2	0	1								
Región del Ñuble	3	0	0	0	0	0	0	0	0	0	0	0	0	0	0	0	0	0	0	0	1	0	0	0	0	0	1	0	0	0	0	0	0	0	0	0	0	0	0	0	1	0	0							
Región del Biobío	192	0	0	0	1	0	0	0	0	0	0	2	4	6	5	9	4	27	32	7	10	11	10	7	3	2	5	6	1	0	1	5	1	1	0	7	1	3	5	10	2	15								
Región de la Araucanía	5	0	0	0	0	1	0	0	0	0	0	0	0	0	0	0	0	0	0	0	0	0	0	0	0	0	0	0	1	0	0	0	0	0	0	0	0	2	0	0	1	0	5							
Región de Los Ríos	10	0	0	1	0	0	0	1	1	0	0	0	0	1	0	1	1	0	0	0	0	0	0	0	1	0	0	0	0	0	0	0	0	0	0	0	0	0	0	0	0	0	0	6						
Región de Los Lagos	66	0	0	9	10	2	1	0	0	1	0	1	1	2	3	1	1	2	3	4	12	4	0	0	0	0	0	1	2	1	1	1	0	0	2	0	0	0	1	0	0	0	7							
Región de Aysén del General Carlos Ibáñez del Campo	1	0	0	1	0	0	0	0	0	0	0	0	0	0	0	0	0	0	0	0	0	0	0	0	0	0	0	0	0	0	0	0	0	0	0	0	0	0	0	0	0	0	0							
Región de Magallanes y la Antártica Chilena	37	0	0	0	0	0	0	0	0	0	0	0	0	0	0	1	0	0	1	0	0	1	0	0	0	5	0	5	7	4	2	0	1	2	0	0	0	2	0	4	1									
Desconocido	45	0	0	0	2	5	1	1	1	1	3	1	0	5	2	22	0	0	0	0	0	0	0	0	0	0	0	0	0	0	0	0	0	0	0	0	0	0	0	0	0	0	0	0						
<b>Total país</b>	<b>13.945</b>	<b>0</b>	<b>0</b>	<b>15</b>	<b>23</b>	<b>27</b>	<b>48</b>	<b>178</b>	<b>341</b>	<b>454</b>	<b>509</b>	<b>872</b>	<b>1.693</b>	<b>1.861</b>	<b>1.201</b>	<b>1.019</b>	<b>1.096</b>	<b>1.212</b>	<b>738</b>	<b>432</b>	<b>311</b>	<b>219</b>	<b>131</b>	<b>115</b>	<b>107</b>	<b>58</b>	<b>80</b>	<b>83</b>	<b>80</b>	<b>82</b>	<b>86</b>	<b>142</b>	<b>131</b>	<b>137</b>	<b>56</b>	<b>50</b>	<b>45</b>	<b>61</b>	<b>58</b>	<b>54</b>	<b>37</b>	<b>97</b>								

Datos provisorios al 06-12-2020

\*Un caso con región de residencia desconocida no cuenta con fecha de inicio de síntomas, notificación o toma de muestra.

\*Se contabilizan todos los casos con información completa de semana epidemiológica de inicio de síntomas (o de notificación en casos asintomáticos). Datos faltantes se excluyen del análisis. Dado que en la mayoría de los casos los síntomas anteceden la confirmación diagnóstica, los casos presentados en semanas epidemiológicas anteriores pueden aumentar en base a fecha de inicio de síntomas.

Fuente: Sistema de notificación EPIVIGILA, Dpto. de Epidemiología, DIPLAS-MINSAL.

## REFERENCIAS

- Paules, C. I., Marston, H. D., & Fauci, A. S. (2020). Coronavirus infections—more than just the common cold. *Jama*, 323(8), 707-708.
- OMS. (2020). WHO, situation report 1. Disponible en línea en [https://www.who.int/docs/default-source/coronaviruse/situation-reports/20200121-sitrep-1-2019-ncov.pdf?sfvrsn=20a99c10\\_4](https://www.who.int/docs/default-source/coronaviruse/situation-reports/20200121-sitrep-1-2019-ncov.pdf?sfvrsn=20a99c10_4)
- OMSb. (2020). Naming the coronavirus disease (COVID-19) and the virus that causes it. Disponible en línea en [https://www.who.int/emergencies/diseases/novel-coronavirus-2019/technical-guidance/naming-the-coronavirus-disease-\(covid-2019\)-and-the-virus-that-causes-it](https://www.who.int/emergencies/diseases/novel-coronavirus-2019/technical-guidance/naming-the-coronavirus-disease-(covid-2019)-and-the-virus-that-causes-it)
- OMSc. (2020). WHO, situation report - 11. Disponible en línea en [https://www.who.int/docs/default-source/coronaviruse/situation-reports/20200131-sitrep-11-ncov.pdf?sfvrsn=de7c0f7\\_4](https://www.who.int/docs/default-source/coronaviruse/situation-reports/20200131-sitrep-11-ncov.pdf?sfvrsn=de7c0f7_4)
- OMSd. (2020). WHO, situation report - 51. Disponible en línea en [https://www.who.int/docs/default-source/coronaviruse/situation-reports/20200311-sitrep-51-covid-19.pdf?sfvrsn=1ba62e57\\_10](https://www.who.int/docs/default-source/coronaviruse/situation-reports/20200311-sitrep-51-covid-19.pdf?sfvrsn=1ba62e57_10)
- OMSe. (2020). Coronavirus disease (COVID-19) Pandemic. Disponible en línea en <https://www.who.int/emergencies/diseases/novel-coronavirus-2019>
- Corey, G. (1995). *Serie Vigilancia 1: Vigilancia Epidemiológica*. Centro Panamericano de Ecología Humana y Salud. Metepec, México.
- García Pérez, C., & Alfonso Aguilar, P. (2013). Vigilancia epidemiológica en salud. *Revista Archivo Médico de Camagüey*, 17(6), 121-128.

## ANEXOS

### Calendario epidemiológico

- Semana 9: 23 al 29 de febrero.
- Semana 10: 1 al 7 de marzo.
- Semana 11: 8 al 14 de marzo.
- Semana 12: 15 al 21 de marzo.
- Semana 13: 22 al 28 de marzo.
- Semana 14: 29 de marzo al 4 de abril.
- Semana 15: 5 al 11 de abril.
- Semana 16: 12 al 18 de abril.
- Semana 17: 19 al 25 de abril.
- Semana 18: 26 de abril al 2 de mayo.
- Semana 19: 3 al 9 de mayo.
- Semana 20: 10 al 16 de mayo.
- Semana 21: 17 al 23 de mayo.
- Semana 22: 24 al 30 de mayo.
- Semana 23: 31 de mayo al 6 de junio.
- Semana 24: 7 al 13 de junio.
- Semana 25: 14 al 20 de junio.
- Semana 26: 21 al 27 de junio.
- Semana 27: 28 de junio al 4 de julio.
- Semana 28: 5 al 11 de julio.
- Semana 29: 12 al 18 de julio.
- Semana 30: 19 al 25 de julio.
- Semana 31: 26 de julio al 1 de agosto.
- Semana 32: 2 al 8 de agosto.
- Semana 33: 9 al 15 de agosto.
- Semana 34: 16 al 22 de agosto.
- Semana 35: 23 al 29 de agosto.
- Semana 36: 30 de agosto al 5 de septiembre.
- Semana 37: 6 al 12 de septiembre.
- Semana 38: 13 al 19 de septiembre.
- Semana 39: 20 al 26 de septiembre.
- Semana 40: 27 de septiembre al 3 de octubre.
- Semana 41: 4 al 10 de octubre.
- Semana 42: 11 al 17 de octubre.
- Semana 43: 18 al 24 de octubre.
- Semana 44: 25 al 31 de octubre.
- Semana 45: 1 al 7 de noviembre.

- Semana 46: 8 al 14 de noviembre.
- Semana 47: 15 al 21 de noviembre.
- Semana 48: 22 al 28 de noviembre.
- Semana 49: 29 de noviembre al 5 de diciembre.
- Semana 50: 06 de diciembre al 12 de diciembre.

**Datos asociados a figuras.**

Tabla 22. Datos asociados a Figura 11.

Signos / Síntoma	Hospitalizados		Sin Hospitalización	
	N°	%	N°	%
Tos	33.183	58,5	276.044	48,5
Fiebre	24.494	43,2	169.360	29,8
Mialgia	24.149	42,6	283.940	49,9
Disnea	21.635	38,2	49.040	8,6
Cefalea	19.944	35,2	314.220	55,2
Odinofagia	9.988	17,6	177.347	31,2
Dolor torácico	6.137	10,8	41.608	7,3
Taquipnea	6.133	10,8	4.120	0,7
Otros	5.936	10,5	59.333	10,4
Diarrea	4.945	8,7	54.877	9,6
Dolor abdominal	3.886	6,9	32.597	5,7
Anosmia	3.298	5,8	98.929	17,4
Ageusia	2.916	5,1	78.372	13,8
Postración	1.098	1,9	2.352	0,4
Cianosis	973	1,7	363	0,1

Tabla 23. Datos asociados a Figura 12.

Comorbilidades	Hospitalizados		Sin Hospitalización	
	N°	%	N°	%
Hipertensión Arterial	21.358	37,7	60.617	10,7
Diabetes	13.183	23,3	29.589	5,2
Otra	8.363	14,8	34.177	6
Obesidad	3.931	6,9	14.995	2,6
Enfermedad Pulmonar Crónica	2.676	4,7	3.378	0,6
Enfermedad Renal Crónica	2.633	4,6	2.453	0,4
Cardiopatía Crónica	2.330	4,1	2.889	0,5
Enfermedad Cardiovascular	2.322	4,1	3.459	0,6
Asma	1.950	3,4	16.001	2,8
Inmunocomprometido	1.428	2,5	2.308	0,4
Enfermedad Neurológica Crónica	1.408	2,5	1.776	0,3
Enfermedad Hepática Crónica	641	1,1	393	0,1