

# SITUACIÓN NACIONAL POR COVID-19

## INFOGRAFÍA N°139

Inicio 29/02/2020- Corte 15/07/2020 08:00



**5.900**

Pacientes Recuperados



**9.200**

Casos con Alta Hospitalaria



**15.541**

Alta Epidemiológica 171



**95.450**

Casos Descartados



**70.329**

Casos Confirmados



**5.158**

Personas Fallecidas

PCR: 83.834

PCR: 61.373

Pruebas rápidas: 11.616 Pruebas rápidas: 8.956

### Estado de personas contagiadas

Pacientes recuperados	5.900
Alta hospitalaria	9.200
Alta epidemiológica	171
Estables en aislamiento domiciliario	33.439
Hospitalizados estables	759
Hospitalizados con pronóstico reservado	332
* Fallecidos	5.158
<b>Total</b>	<b>70.329</b>

\*Adicionalmente se registran **3.343** fallecidos probables por COVID-19 a nivel nacional.



La desagregación de casos a nivel provincial, cantonal y tendencias son de pruebas PCR.



Se han tomado **190.349** muestras para COVID-19, entre PCR y pruebas rápidas

### Detalle de casos confirmados por PCR

Provincia	Confirmado	%Confirmado	Fallecidos
Azuay	2.401	3,91%	70
Bolívar	912	1,49%	46
Cañar	627	1,02%	47
Carchi	507	0,83%	19
Chimborazo	1.028	1,68%	178
Cotopaxi	1.558	2,54%	147
El Oro	2.445	3,98%	311
Esmeraldas	2.647	4,31%	163
Galápagos	100	0,16%	1
Guayas	16.682	27,18%	1.637
Imbabura	962	1,57%	51
Loja	1.471	2,40%	58
Los Ríos	2.646	4,31%	312
Manabí	5.351	8,72%	695
Morona Santiago	1.430	2,33%	13
Napo	770	1,25%	42
Orellana	1.022	1,67%	30
Pastaza	1.035	1,69%	35
Pichincha	11.079	18,05%	588
Santa Elena	999	1,63%	328
Sto. Domingo Tsáchilas	2.685	4,37%	179
Sucumbios	709	1,16%	25
Tungurahua	1.532	2,50%	156
Zamora Chinchipe	775	1,26%	27
<b>Total general</b>	<b>61.373</b>	<b>100%</b>	<b>5.158</b>

### Nota técnica:

- La validación constante identifica registros duplicados de muestras asociados a los resultados de laboratorios de segundas y terceras muestras
- Las segundas y terceras muestras, son personas que superaron la fase de contagio.
- Se puede apreciar una variación de los casos confirmados frente a los descartados, esto obedece exclusivamente a la identificación de segundas y terceras muestras en pacientes

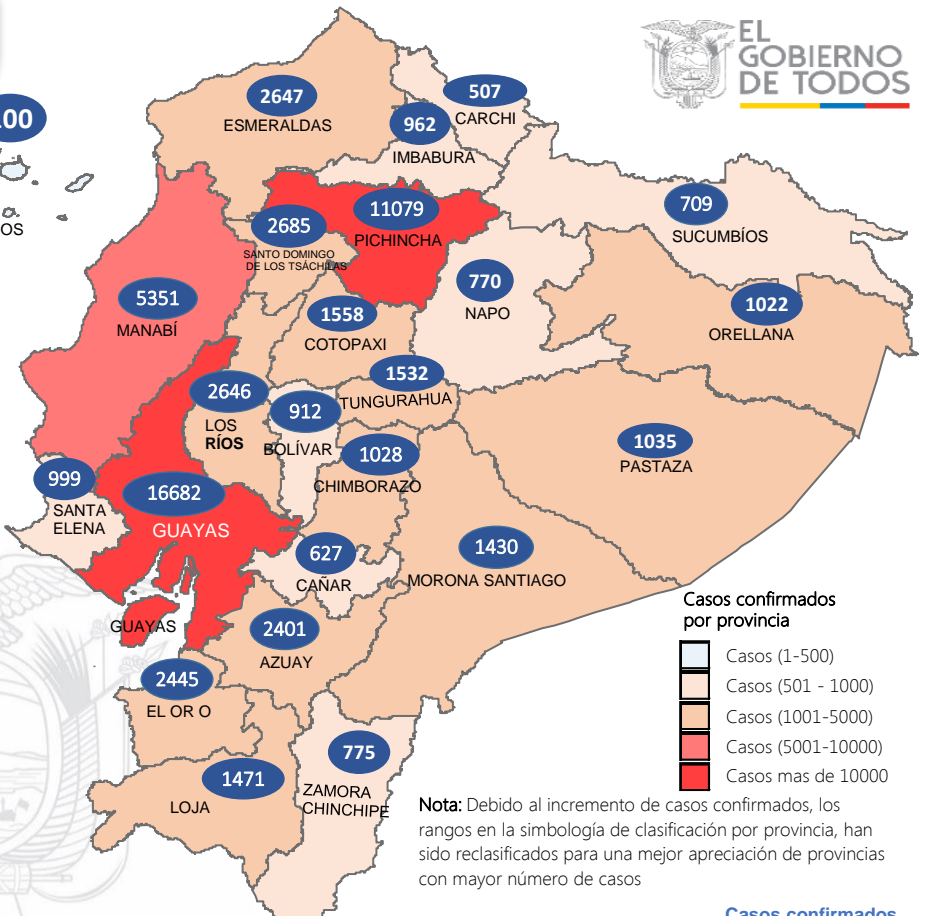

Nota: Debido al incremento de casos confirmados, los rangos en la simbología de clasificación por provincia, han sido reclasificados para una mejor apreciación de provincias con mayor número de casos

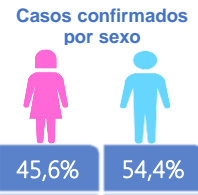

### Línea de tendencia acumulada nacional de casos confirmados por fecha de inicio de síntomas

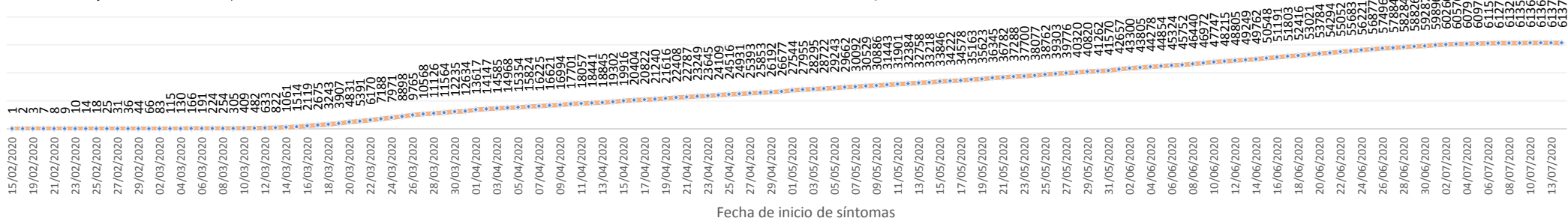

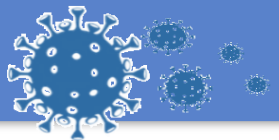

# SITUACIÓN NACIONAL POR COVID-19

## INFOGRAFÍA N°139

Inicio 29/02/2020- Corte 15/07/2020 08:00

### LÍNEAS DE TENDENCIAS ACUMULADAS POR FECHA DE INICIO DE SÍNTOMAS EN PROVINCIAS DE MAYOR INCIDENCIA DEL COVID-19

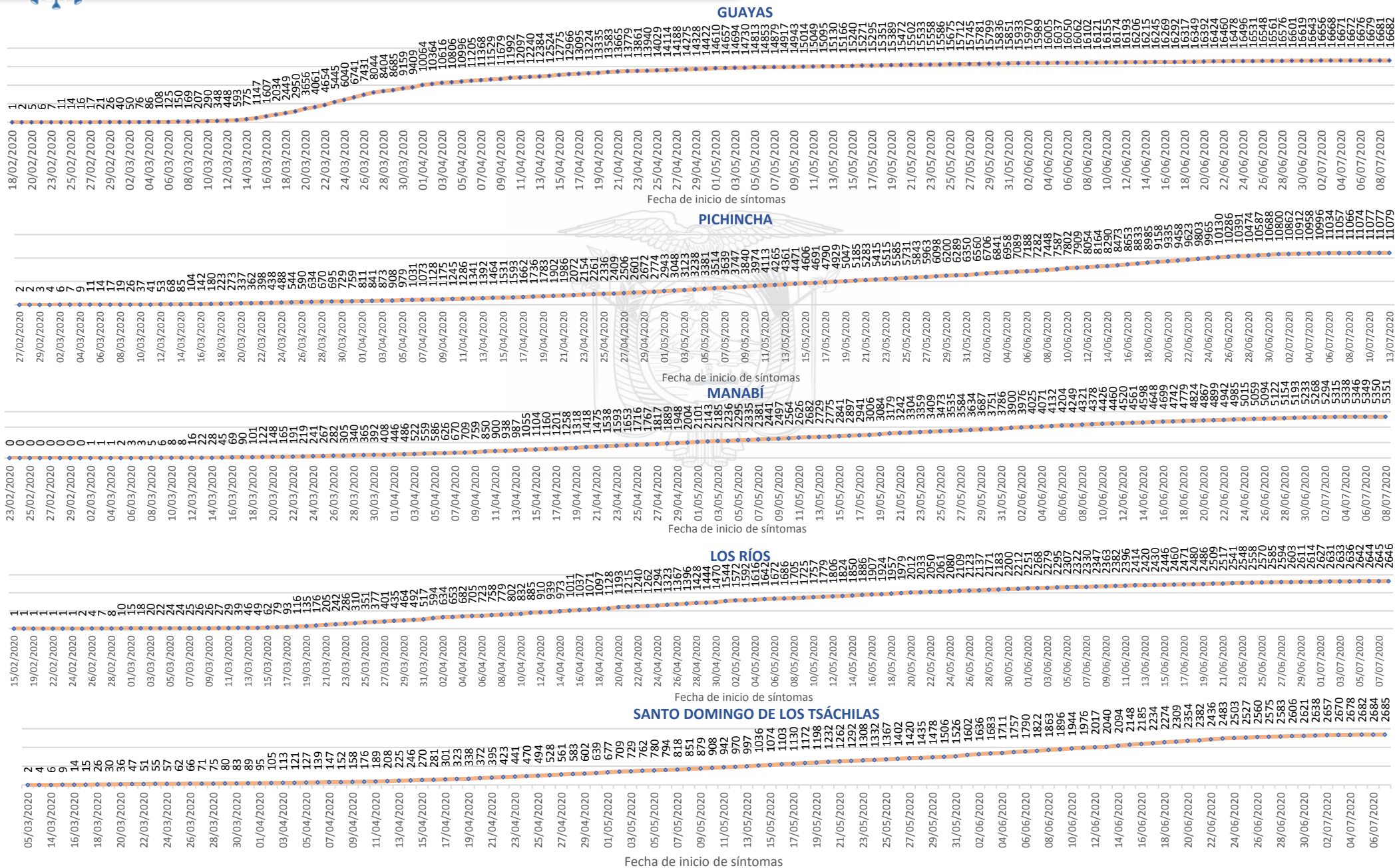

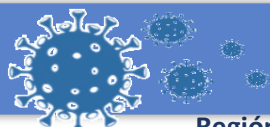

# SITUACIÓN NACIONAL POR COVID-19

## INFOGRAFÍA N°139

Inicio 29/02/2020- Corte 15/07/2020 08:00

### CASOS CONFIRMADOS POR CANTÓN



#### Región Costa

Provincia/Cantón	Confirmado
<b>El Oro</b>	<b>2445</b>
Arenillas	153
Huaquillas	162
Machala	1354
Pasaje	118
Santa Rosa	318
Atahualpa	11
Zaruma	51
Portovelo	100
El Guabo	96
Balsas	33
Las Lajas	2
Piñas	47
<b>Esmeraldas</b>	<b>2647</b>
Esmeraldas	1257
Quinindé	680
Rioverde	132
Atacames	199
Muisne	78
San Lorenzo	50
Eloy Alfaro	251
<b>Guayas</b>	<b>16682</b>
Alfredo Baquerizo Moreno	29
Balao	47
Balzar	192
Colimes	48
Daule	757
Durán	878
Empalme	309
Guayaquil	11401
Milagro	699
Naranjal	244
Pedro Carbo	181
Salitre	186
Samborondón	702
Santa Lucía	62
Playas	150
Simón Bolívar	17
San Jacinto De Yaquachi	199
Palestina	43
El Triunfo	177
Lomas De Sargentillo	53
Naranjito	151
Crmel. Marcelino Maridueña	11
Nobol	27
Gral. Antonio Elizalde	87
Isidro Ayora	32
<b>Los Ríos</b>	<b>2646</b>
Baba	49
Babahoyo	921
Buena Fe	187
Mocache	18
Montalvo	72
Palenque	36
Puebloviejo	88
Quevedo	493
Urdaneta	89
Ventanas	411
Vinces	159
Quinsaloma	80
Valencia	43

<b>Manabí</b>	<b>5351</b>
24 De Mayo	54
Bolívar	110
Jipijapa	300
Manta	694
Montecristi	233
Portoviejo	1511
Rocafuerte	159
Santa Ana	163
Sucre	265
Paján	117
Jaramijó	62
Olmedo	31
Junín	44
El Carmen	338
Puerto López	72
Pichincha	86
Chone	547
Flavio Alfaro	52
Pedernales	252
Tosaqua	163
Jama	49
San Vicente	49
<b>Santa Elena</b>	<b>999</b>
Santa Elena	428
La Libertad	356
Salinas	215
<b>Sto. Domingo Tsáchilas</b>	<b>2685</b>
La Concordia	506
Santo Domingo	2179
<b>Total Región Costa</b>	<b>33455</b>

#### Región Sierra

Provincia/Cantón	Confirmado
<b>Azuay</b>	<b>2401</b>
Camilo Ponce Enríquez	91
Cuenca	2086
Gualaceo	40
Santa Isabel	42
El Pan	2
Nabón	6
Paute	71
Síquis	33
Sevilla De Oro	9
San Fernando	3
Guachapala	3
Girón	6
Pucara	3
Chordeleg	5
Oña	1
<b>Bolívar</b>	<b>912</b>
Chillanes	30
Chimbo	41
Guaranda	448
San Miguel	75
Echeandía	139
Caluma	128
Las Navas	51

<b>Cañar</b>	<b>627</b>
Azoques	141
Déleg	7
La Troncal	282
El Tambo	48
Biblián	17
Suscal	8
Cañar	124
<b>Carchi</b>	<b>507</b>
Bolívar	61
Tulcán	317
Montufar	29
Mira	56
San Pedro De Huaca	26
Espejo	18
<b>Chimborazo</b>	<b>1028</b>
Colta	75
Riobamba	689
Cumandá	42
Guano	69
Chambo	17
Guamote	37
Alausí	50
Chunchi	21
Pallatanga	15
Penipe	13
<b>Cotopaxi</b>	<b>1558</b>
Pangua	34
Pujilí	162
Salcedo	284
La Maná	122
Latacunga	745
Sigchos	60
Saquisilí	151
<b>Imbabura</b>	<b>962</b>
Ibarra	494
Otavalo	252
Cotacachi	62
Antonio Ante	73
Pimampiro	56
San Miguel De Urququí	25
<b>Loja</b>	<b>1471</b>
Calvas	17
Célica	32
Loja	1192
Macará	71
Catamayo	42
Gonzanamá	8
Olmedo	1
Pindal	2
Saraquro	19
Chaguarpamba	5
Zapotillo	3
Pailas	62
Sozoranga	1
Espíndola	5
Puyango	11
<b>Pichincha</b>	<b>11079</b>
Mejía	363
Pedro Vicente Maldonado	10
Quito	10035
San Miguel De Los Bancos	25
Pedro Moncayo	25
Cayamba	107
Puerto Quito	58
Rumiñahui	456

<b>Tungurahua</b>	<b>1532</b>
Ambato	1091
San Pedro De Pelileo	274
Santiago De Pillaro	42
Quero	23
Cevallos	16
Mocha	3
Tisaleo	21
Patate	26
Baños De Agua Santa	36
<b>Total Región Sierra</b>	<b>22077</b>

#### Región Amazónica

Provincia/Cantón	Confirmado
<b>Morona Santiago</b>	<b>1430</b>
Gualaquiza	265
Morona	479
Sucúa	172
Palora	133
Taisha	76
Limón Indanza	29
Santiago	85
Tiwintza	14
Pablo Sexto	35
Logroño	81
Huamboya	45
San Juan Bosco	16
<b>Napo</b>	<b>770</b>
El Chaco	67
Quijos	46
Tena	513
Archidona	134
Carlos Julio Arosemena Tola	10
<b>Orellana</b>	<b>1022</b>
Orellana	739
La Joya De Los Sachas	128
Loreto	39
Aquarico	116
<b>Pastaza</b>	<b>1035</b>
Pastaza	637
Mera	267
Santa Clara	48
Arajuno	83
<b>Sucumbios</b>	<b>709</b>
Cuyabeno	14
Lago Agrio	562
Shushufindi	50
Putumayo	7
Sucumbios	1
Cascales	36
Gonzalo Pizarro	39
<b>Zamora Chinchipe</b>	<b>775</b>
Nangaritza	18
Yantzaza	265
Zamora	244
Paquisha	28
El Pangui	93
Centinela Del Cóndor	55
Yacuambi	63
Palanda	9
<b>Total Región Amazónica</b>	<b>5741</b>

#### Región Insular

Provincia/Cantón	Confirmado
<b>Galápagos</b>	<b>100</b>
San Cristóbal	17
Isabela	14
Santa Cruz	69
<b>Total Región Insular</b>	<b>100</b>