

SITUACIÓN NACIONAL POR COVID-19

INFOGRAFÍA N°141

Inicio 29/02/2020- Corte 17/07/2020 08:00



5.900

Pacientes Recuperados



9.278

Casos con Alta Hospitalaria



16.226

Alta Epidemiológica 171



98.489

Casos Descartados



72.444

Casos Confirmados



5.250

Personas Fallecidas



Se han tomado **199.115** muestras para COVID-19, entre PCR y pruebas rápidas

Detalle de casos confirmados por PCR

Provincia	Confirmado	%Confirmado	Fallecidos
Azuay	2.510	3,95%	70
Bolívar	935	1,47%	47
Cañar	632	1,00%	48
Carchi	528	0,83%	20
Chimborazo	1.081	1,70%	182
Cotopaxi	1.596	2,51%	151
El Oro	2.580	4,06%	312
Esmeraldas	2.854	4,50%	165
Galápagos	101	0,16%	1
Guayas	16.920	26,65%	1.641
Imbabura	1.002	1,58%	54
Loja	1.566	2,47%	59
Los Ríos	2.693	4,24%	314
Manabí	5.543	8,73%	712
Morona Santiago	1.467	2,31%	13
Napo	786	1,24%	42
Orellana	1.060	1,67%	30
Pastaza	1.061	1,67%	36
Pichincha	11.478	18,08%	630
Santa Elena	1.092	1,72%	328
Sto. Domingo Tsáchilas	2.808	4,42%	187
Sucumbios	798	1,26%	25
Tungurahua	1.615	2,54%	156
Zamora Chinchipe	782	1,23%	27
Total general	63.488	100%	5.250

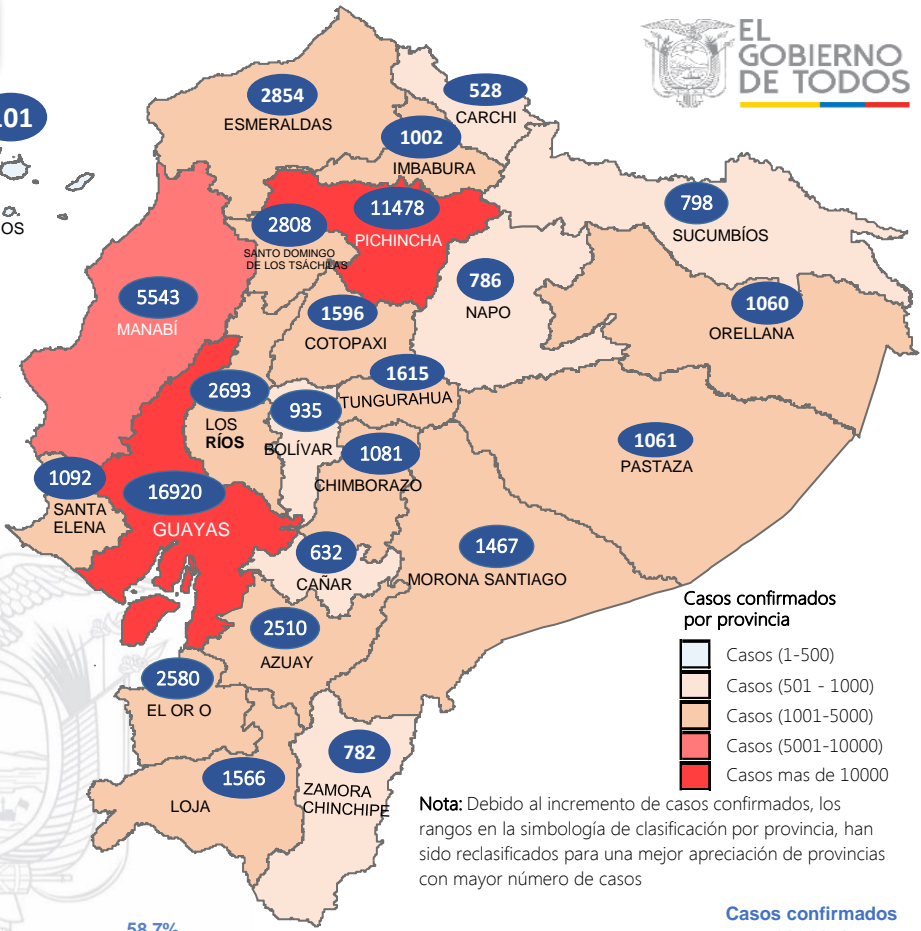

Nota: Debido al incremento de casos confirmados, los rangos en la simbología de clasificación por provincia, han sido reclasificados para una mejor apreciación de provincias con mayor número de casos

PCR: 86.873 Pruebas rápidas: 11.616
 PCR: 63.488 Pruebas rápidas: 8.956

Estado de personas contagiadas

Pacientes recuperados	5.900
Alta hospitalaria	9.278
Alta epidemiológica	171
Estables en aislamiento domiciliario	34.684
Hospitalizados estables	773
Hospitalizados con pronóstico reservado	333
* Fallecidos	5.250
Total	72.444

*Adicionalmente se registran **3.370** fallecidos probables por COVID-19 a nivel nacional.



La desagregación de casos a nivel provincial, cantonal y tendencias son de pruebas PCR.

Nota técnica:

- La validación constante identifica registros duplicados de muestras asociados a los resultados de laboratorios de segundas y terceras muestras
- Las segundas y terceras muestras, son personas que superaron la fase de contagio.
- Se puede apreciar una variación de los casos confirmados frente a los descartados, esto obedece exclusivamente a la identificación de segundas y terceras muestras en pacientes

Casos confirmados por grupo etario



Casos confirmados por sexo

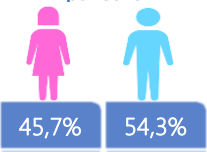

Línea de tendencia acumulada nacional de casos confirmados por fecha de inicio de síntomas



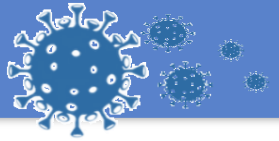

SITUACIÓN NACIONAL POR COVID-19

INFOGRAFÍA N°141

Inicio 29/02/2020- Corte 17/07/2020 08:00

LÍNEAS DE TENDENCIAS ACUMULADAS POR FECHA DE INICIO DE SÍNTOMAS EN PROVINCIAS DE MAYOR INCIDENCIA DEL COVID-19

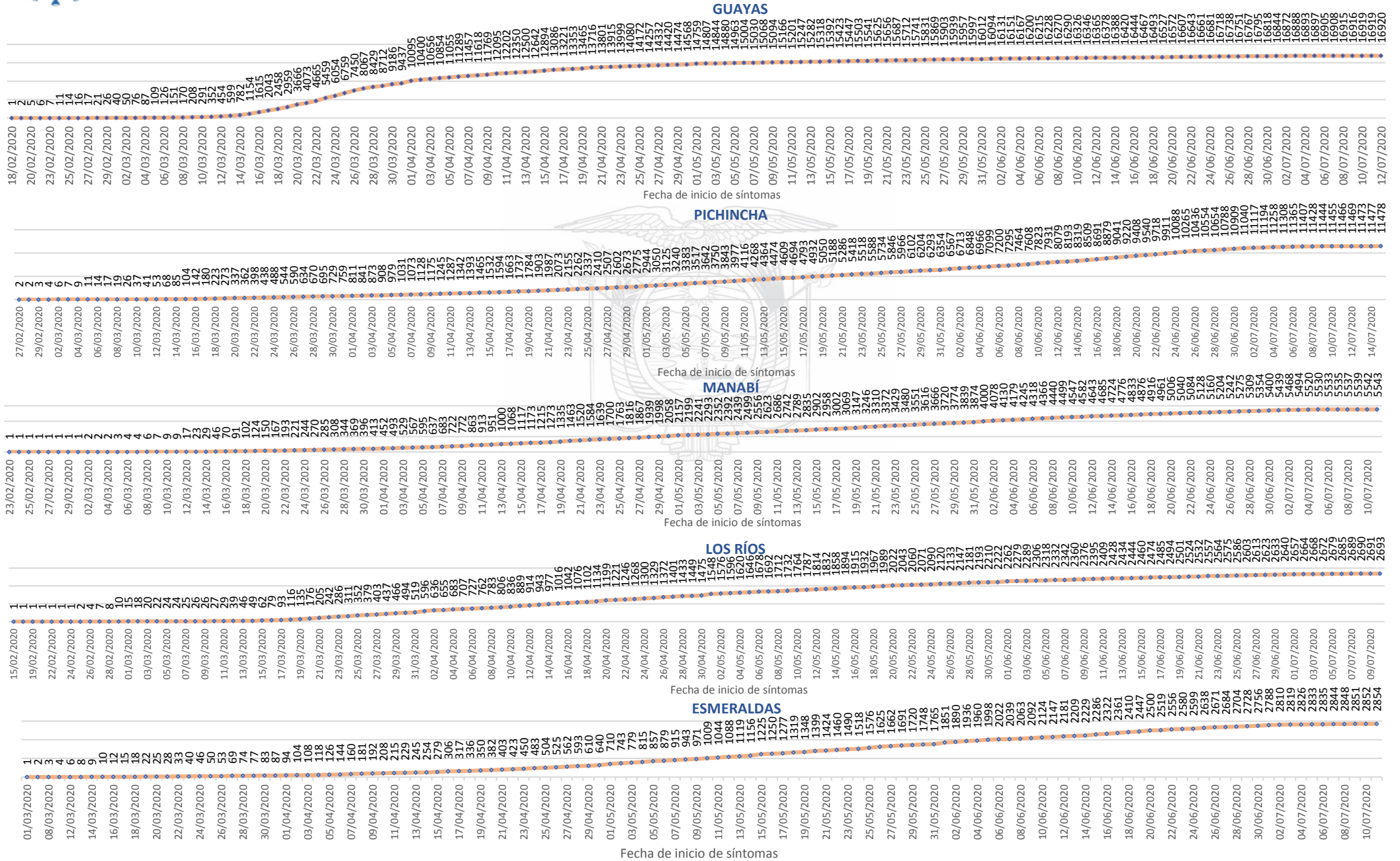

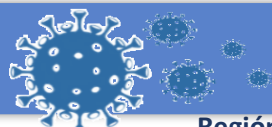

SITUACIÓN NACIONAL POR COVID-19

INFOGRAFÍA N°141

Inicio 29/02/2020- Corte 17/07/2020 08:00

CASOS CONFIRMADOS POR CANTÓN



Región Costa

Provincia/Cantón	Confirmado
El Oro	2580
Arenillas	153
Huaquillas	162
Machala	1397
Pasaje	118
Santa Rosa	326
Atahualpa	11
Zaruma	64
Portovelo	170
El Guabo	96
Balsas	33
Las Lajas	2
Piñas	48
Esmeraldas	2854
Esmeraldas	1317
Quinindé	744
Rioverde	163
Atacames	214
Muisne	101
San Lorenzo	50
Eloy Alfaro	265
Guayas	16920
Alfredo Baquerizo Moreno	30
Balao	47
Balzar	194
Colimes	49
Daule	766
Durán	901
Empalme	311
Guayaquil	11567
Milagro	710
Naranjal	245
Pedro Carbo	183
Salitre	191
Samborondón	704
Santa Lucía	64
Playas	150
Simón Bolívar	19
San Jacinto De Yaquachi	203
Palestina	43
El Triunfo	179
Lomas De Sargentillo	53
Naranjito	152
Crmel. Marcelino Maridueña	11
Nobol	27
Gral. Antonio Elizalde	89
Isidro Ayora	32
Los Ríos	2693
Baba	50
Babahoyo	944
Buena Fe	190
Mocache	18
Montalvo	72
Palenque	36
Puebloviejo	88
Quevedo	503
Urdaneta	89
Ventanas	420
Vinces	160
Quinsaloma	80
Valencia	43

Manabí	5543
24 De Mayo	57
Bolívar	112
Jipijapa	304
Manta	743
Montecristi	241
Portoviejo	1592
Rocafuerte	160
Santa Ana	167
Sucre	270
Paján	118
Jaramijó	65
Olmedo	33
Junín	45
El Carmen	342
Puerto López	75
Pichincha	86
Chone	561
Flavio Alfaro	56
Pedernales	252
Tosagua	166
Jama	49
San Vicente	49
Santa Elena	1092
Santa Elena	442
La Libertad	383
Salinas	267
Sto. Domingo Tsáchilas	2808
La Concordia	549
Santo Domingo	2259
Total Región Costa	34490

Región Sierra

Provincia/Cantón	Confirmado
Azuay	2510
Camilo Ponce Enríquez	93
Cuenca	2187
Gualaceo	43
Santa Isabel	45
El Pan	2
Nabón	6
Paute	71
Sígsig	33
Sevilla De Oro	9
San Fernando	3
Guachapala	3
Girón	6
Pucara	3
Chordeleg	5
Oña	1
Bolívar	935
Chillanes	32
Chimbo	41
Guaranda	462
San Miguel	76
Echeandía	145
Caluma	128
Las Navas	51

Cañar	632
Azogues	143
Déleg	7
La Troncal	282
El Tambo	48
Biblián	18
Suscal	9
Cañar	125
Carchi	528
Bolívar	61
Tuicán	336
Montúfar	30
Mira	57
San Pedro De Huaca	26
Espejo	18
Chimborazo	1081
Colta	75
Riobamba	729
Cumandá	43
Guano	74
Chambo	17
Guamote	38
Alausí	54
Chunchi	21
Pallatanga	16
Penipe	14
Cotopaxi	1596
Pangua	35
Pujilí	167
Salcedo	286
La Maná	122
Latacunga	764
Sigchos	64
Saquisilí	158
Imbabura	1002
Ibarra	522
Otavalo	255
Cotacachi	68
Antonio Ante	74
Pimampiro	58
San Miguel De Urququí	25
Loja	1566
Calvas	17
Célica	32
Loja	1271
Macará	77
Catamayo	45
Gonzanama	8
Olmedo	1
Pindal	2
Saraguro	19
Chaquarpamba	5
Zapotillo	3
Paltas	69
Sozoranga	1
Espíndola	5
Puyango	11
Pichincha	11478
Mejía	373
Pedro Vicente Maldonado	15
Quito	10386
San Miguel De Los Bancos	32
Pedro Moncayo	25
Cayambe	111
Puerto Quito	58
Rumiñahui	478

Tungurahua	1615
Ambato	1153
San Pedro De Pelileo	292
Santiago De Pillaro	44
Quero	23
Cevallos	16
Mocha	3
Tisaleo	21
Patate	26
Baños De Agua Santa	37
Total Región Sierra	22943

Región Amazónica

Provincia/Cantón	Confirmado
Morona Santiago	1467
Gualaquiza	268
Morona	484
Sucúa	190
Palora	136
Taisha	76
Limón Indanza	29
Santiago	85
Tiwintza	16
Pablo Sexto	37
Logroño	85
Huamboya	45
San Juan Bosco	16
Napo	786
El Chaco	69
Quijos	47
Tena	524
Archidona	136
Carlos Julio Arosemena Tola	10
Orellana	1060
Orellana	774
La Joya De Los Sachas	128
Loreto	42
Aguarico	116
Pastaza	1061
Pastaza	645
Mera	285
Santa Clara	48
Arajuno	83
Sucumbios	798
Cuyabeno	15
Lago Agrio	632
Shushufindi	51
Putumayo	7
Sucumbios	1
Cascales	39
Gonzalo Pizarro	53
Zamora Chinchipe	782
Nangaritza	19
Yantzaza	265
Zamora	247
Paquisha	28
El Pangui	93
Centinela Del Cóndor	58
Yacuambi	63
Palanda	9
Total Región Amazónica	5954

Región Insular

Provincia/Cantón	Confirmado
Galápagos	101
San Cristóbal	18
Isabela	14
Santa Cruz	69
Total Región Insular	101

