

# SITUACIÓN NACIONAL POR COVID-19

## INFOGRAFÍA N°142

Inicio 29/02/2020- Corte 18/07/2020 08:00



Se han tomado **202.649** muestras para COVID-19, entre PCR y pruebas rápidas

### Detalle de casos confirmados por PCR

Provincia	Confirmado	%Confirmado	Fallecidos
Azuay	2.590	4,02%	70
Bolívar	984	1,53%	47
Cañar	638	0,99%	48
Carchi	554	0,86%	20
Chimborazo	1.097	1,70%	185
Cotopaxi	1.623	2,52%	152
El Oro	2.617	4,06%	312
Esmeraldas	2.856	4,43%	168
Galápagos	101	0,16%	1
Guayas	16.992	26,37%	1.643
Imbabura	1.048	1,63%	54
Loja	1.607	2,49%	59
Los Ríos	2.709	4,20%	314
Manabí	5.664	8,79%	728
Morona Santiago	1.486	2,31%	13
Napo	810	1,26%	46
Orellana	1.073	1,67%	30
Pastaza	1.119	1,74%	36
Pichincha	11.645	18,08%	632
Santa Elena	1.100	1,71%	328
Sto. Domingo Tsáchilas	2.849	4,42%	188
Sucumbios	820	1,27%	25
Tungurahua	1.661	2,58%	156
Zamora Chinchipe	783	1,22%	27
<b>Total general</b>	<b>64.426</b>	<b>100%</b>	<b>5.282</b>

101 GALÁPAGOS

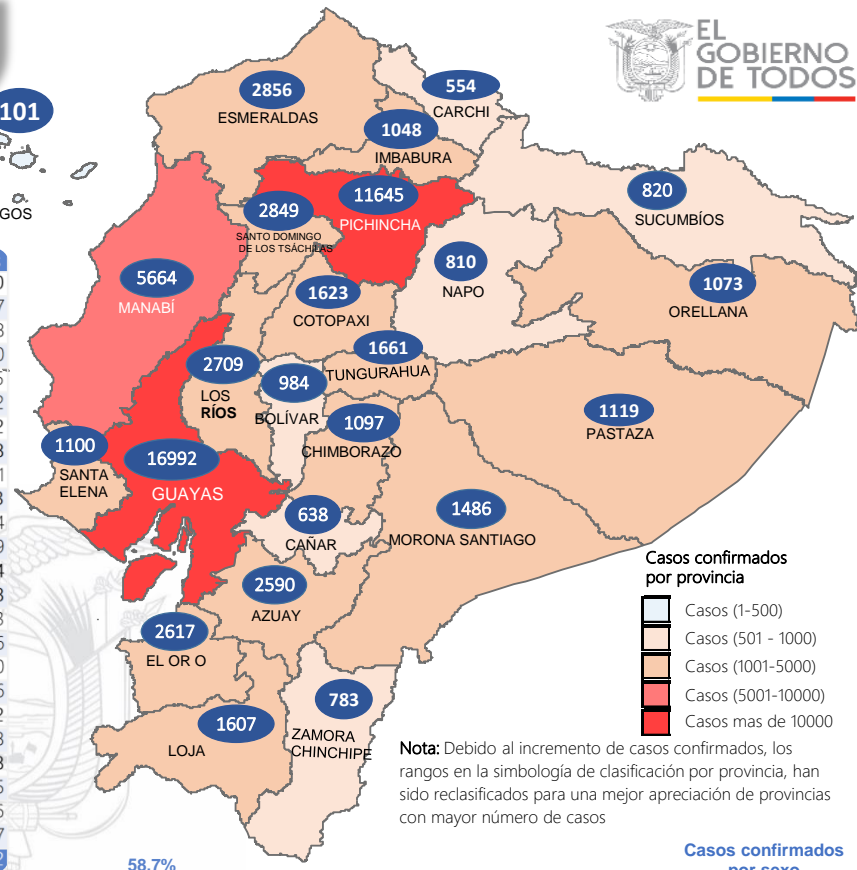

**Nota:** Debido al incremento de casos confirmados, los rangos en la simbología de clasificación por provincia, han sido reclasificados para una mejor apreciación de provincias con mayor número de casos

PCR: 88.022      PCR: 64.426  
Pruebas rápidas: 11.616      Pruebas rápidas: 8.956

### Estado de personas contagiadas

Pacientes recuperados	5.900
Alta hospitalaria	9.527
Alta epidemiológica	16.330
Estables en aislamiento domiciliario	35.265
Hospitalizados estables	736
Hospitalizados con pronóstico reservado	342
* Fallecidos	5.282
<b>Total</b>	<b>73.382</b>

\*Adicionalmente se registran **3.371** fallecidos probables por COVID-19 a nivel nacional.



La desagregación de casos a nivel provincial, cantonal y tendencias son de pruebas PCR.

### Nota técnica:

- La validación constante identifica registros duplicados de muestras asociados a los resultados de laboratorios de segundas y terceras muestras
- Las segundas y terceras muestras, son personas que superaron la fase de contagio.
- Se puede apreciar una variación de los casos confirmados frente a los descartados, esto obedece exclusivamente a la identificación de segundas y terceras muestras en pacientes

### Casos confirmados por grupo etario



### Línea de tendencia acumulada nacional de casos confirmados por fecha de inicio de síntomas

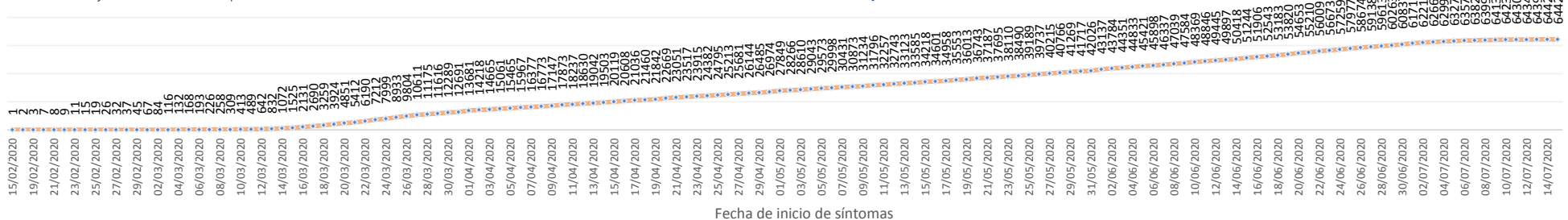

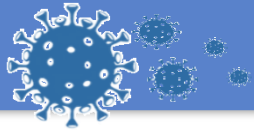

**SITUACIÓN NACIONAL POR COVID-19**  
**INFOGRAFÍA N° 142**  
 Inicio 29/02/2020- Corte 18/07/2020 08:00

**LÍNEAS DE TENDENCIAS ACUMULADAS POR FECHA DE INICIO DE SÍNTOMAS EN PROVINCIAS DE MAYOR INCIDENCIA DEL COVID-19**

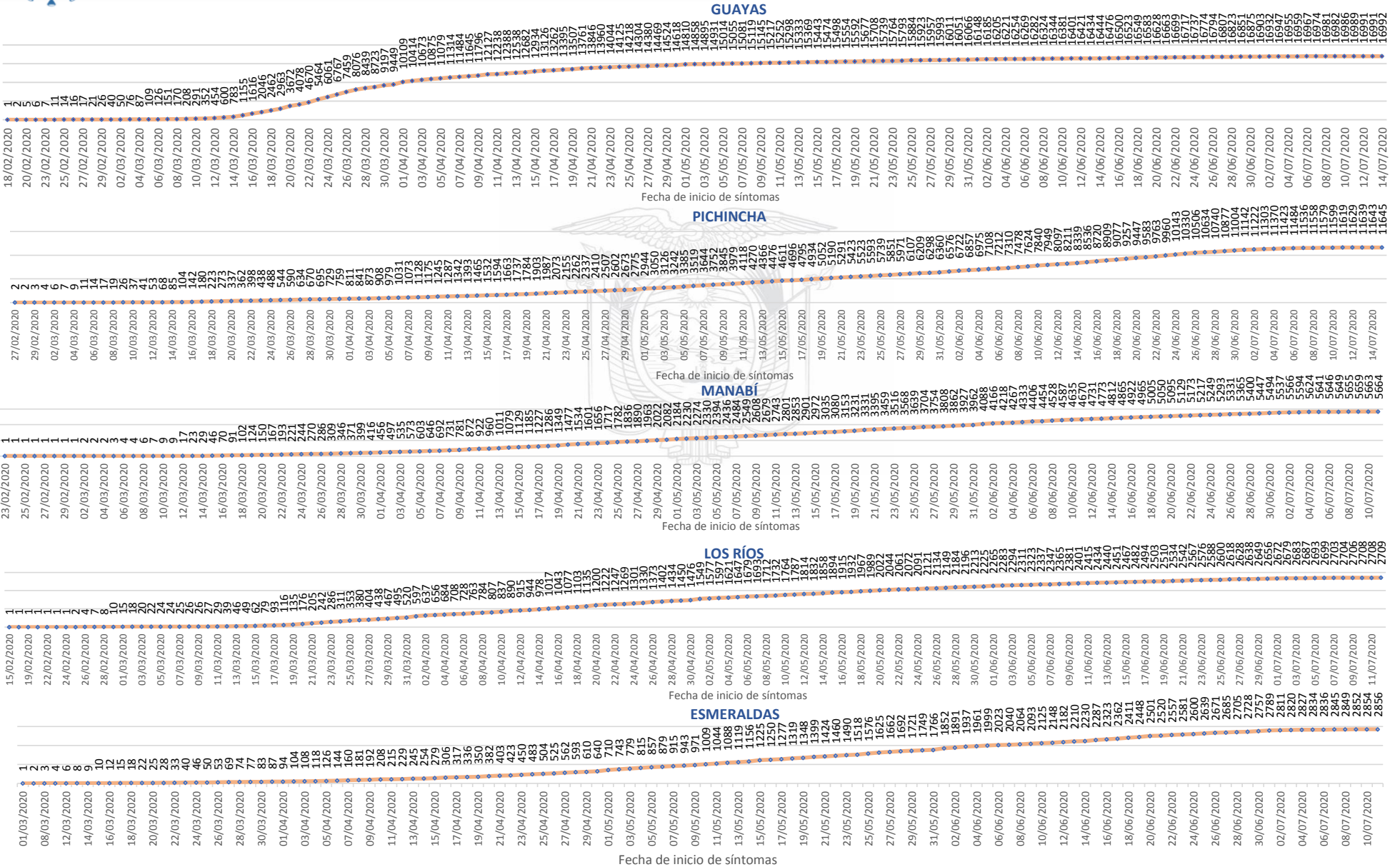

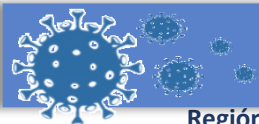

## SITUACIÓN NACIONAL POR COVID-19 INFOGRAFÍA N°142

Inicio 29/02/2020- Corte 18/07/2020 08:00

## CASOS CONFIRMADOS POR CANTÓN



### Región Costa

Provincia/Cantón	Confirmado
<b>El Oro</b>	<b>2617</b>
Arenillas	153
Huaquillas	162
Machala	1416
Pasaje	118
Santa Rosa	335
Atahualpa	11
Zaruma	64
Portovelo	176
El Guabo	99
Balsas	33
Las Lajas	2
Piñas	48
<b>Esmeraldas</b>	<b>2856</b>
Esmeraldas	1318
Quinindé	744
Rioverde	164
Atacames	214
Muisne	101
San Lorenzo	50
Eloy Alfaro	265
<b>Guayas</b>	<b>16992</b>
Alfredo Baquerizo Moreno	30
Balao	47
Balzar	194
Colimes	49
Daule	767
Durán	904
Empalme	315
Guayaquil	11629
Milagro	710
Naranjal	245
Pedro Carbo	184
Salitre	191
Samborondón	705
Santa Lucía	64
Playas	150
Simón Bolívar	19
San Jacinto De Yaguachi	203
Palestina	43
El Triunfo	179
Lomas De Sargentillo	53
Naranjito	152
Crnel. Marcelino Maridueña	11
Nobol	27
Gral. Antonio Elizalde	89
Isidro Ayora	32
<b>Los Ríos</b>	<b>2709</b>
Baba	50
Babahoyo	945
Buena Fe	190
Mocache	18
Montalvo	72
Palenque	36
Pueblviejo	89
Quevedo	504
Urdaneta	89
Ventanas	422
Vinces	160
Quinsaloma	91
Valencia	43

<b>Manabí</b>	<b>5664</b>
24 De Mayo	57
Bolívar	112
Jipijapa	305
Manta	797
Montecristi	258
Portoviejo	1622
Rocafuerte	161
Santa Ana	168
Sucre	272
Paján	118
Jaramijó	66
Olmedo	33
Junín	45
El Carmen	344
Puerto López	75
Pichincha	86
Chone	562
Flavio Alfaro	57
Pedernales	253
Tosaqua	166
Jama	58
San Vicente	49
<b>Santa Elena</b>	<b>1100</b>
Santa Elena	444
La Libertad	384
Salinas	272
<b>Sto. Domingo Tsáchilas</b>	<b>2849</b>
La Concordia	550
Santo Domingo	2299
<b>Total Región Costa</b>	<b>34787</b>

### Región Sierra

Provincia/Cantón	Confirmado
<b>Azuay</b>	<b>2590</b>
Camilo Ponce Enríquez	95
Cuenca	2261
Gualaceo	44
Santa Isabel	45
El Pan	2
Nabón	6
Paute	72
Sigsig	34
Sevilla De Oro	9
San Fernando	3
Guachapala	3
Girón	6
Pucara	3
Chordeleg	6
Oña	1
<b>Bolívar</b>	<b>984</b>
Chillanes	32
Chimbo	41
Guaranda	507
San Miguel	76
Echeandía	148
Caluma	129
Las Navas	51

<b>Cañar</b>	<b>638</b>
Azoques	145
Déleg	7
La Troncal	284
El Tambo	49
Biblián	18
Suscal	9
Cañar	126
<b>Carchi</b>	<b>554</b>
Bolívar	66
Tulcán	355
Montúfar	31
Mira	57
San Pedro De Huaca	27
Espejo	18
<b>Chimborazo</b>	<b>1097</b>
Colta	75
Riobamba	740
Cumandá	44
Guano	75
Chambo	18
Guamote	38
Alausí	55
Chunchi	21
Pallatanga	17
Penipe	14
<b>Cotopaxi</b>	<b>1623</b>
Pangua	35
Pujilí	168
Salcedo	299
La Maná	124
Latacunga	773
Sigchos	64
Saquisilí	160
<b>Imbabura</b>	<b>1048</b>
Ibarra	528
Otavaló	263
Cotacachi	100
Antonio Ante	74
Pimampiro	58
San Miguel De Urququí	25
<b>Loja</b>	<b>1607</b>
Calvas	17
Célica	33
Loja	1309
Macará	77
Catamayo	46
Gonzanama	8
Olmedo	1
Pindal	2
Saraquro	19
Chaquarpamba	5
Zapotillo	4
Paltas	69
Sozoranga	1
Espíndola	5
Puyango	11
<b>Pichincha</b>	<b>11645</b>
Mejía	377
Pedro Vicente Maldonado	16
Quito	10534
San Miguel De Los Bancos	32
Pedro Moncayo	25
Cayambe	112
Puerto Quito	61
Rumiñahui	488

<b>Tungurahua</b>	<b>1661</b>
Ambato	1195
San Pedro De Pelileo	294
Santiago De Pillaro	45
Quero	23
Cevallos	17
Mocha	3
Tisaleo	21
Patate	26
Baños De Agua Santa	37
<b>Total Región Sierra</b>	<b>23447</b>

### Región Amazónica

Provincia/Cantón	Confirmado
<b>Morona Santiago</b>	<b>1486</b>
Gualaquiza	269
Morona	487
Sucúa	192
Palora	143
Taisha	77
Limón Indanza	29
Santiago	85
Tiwintza	16
Pablo Sexto	39
Logroño	85
Huamboya	48
San Juan Bosco	16
<b>Napo</b>	<b>810</b>
El Chaco	76
Quijos	48
Tena	539
Archidona	137
Carlos Julio Arosemena Tola	10
<b>Orellana</b>	<b>1073</b>
Orellana	784
La Joya De Los Sachas	129
Loreto	44
Aguarico	116
<b>Pastaza</b>	<b>1119</b>
Pastaza	691
Mera	293
Santa Clara	48
Arajuno	87
<b>Sucumbios</b>	<b>820</b>
Cuyabeno	18
Lago Agrio	650
Shushufindi	51
Putumayo	7
Sucumbios	1
Cascales	39
Gonzalo Pizarro	54
<b>Zamora Chinchipe</b>	<b>783</b>
Nangaritza	19
Yantzaza	265
Zamora	248
Paquisha	28
El Pangui	93
Centinela Del Cóndor	58
Yacuambi	63
Palanda	9
<b>Total Región Amazónica</b>	<b>6091</b>

### Región Insular

Provincia/Cantón	Confirmado
<b>Galápagos</b>	<b>101</b>
San Cristóbal	18
Isabela	14
Santa Cruz	69
<b>Total Región Insular</b>	<b>101</b>