



# SITUACIÓN NACIONAL POR COVID-19

## INFOGRAFÍA N°147

Inicio 29/02/2020- Corte 23/07/2020 08:00



5.900

Pacientes Recuperados



10.291

Casos con Alta Hospitalaria



17.264

Alta Epidemiológica 171



106.022

Casos Descartados



78.148

Casos Confirmados



5.439

Personas Fallecidas



Se han tomado **216.974** muestras para COVID-19, entre PCR y pruebas rápidas

### Detalle de casos confirmados por PCR

Provincia	Confirmado	%Confirmado	Fallecidos
Azuay	2.856	4,13%	70
Bolívar	1.038	1,50%	50
Cañar	667	0,96%	48
Carchi	675	0,98%	20
Chimborazo	1.196	1,73%	194
Cotopaxi	1.785	2,58%	160
El Oro	2.758	3,99%	320
Esmeraldas	2.906	4,20%	172
Galápagos	101	0,15%	1
Guayas	17.257	24,94%	1.645
Imbabura	1.182	1,71%	58
Loja	1.955	2,83%	65
Los Ríos	2.757	3,98%	314
Manabí	6.012	8,69%	762
Morona Santiago	1.745	2,52%	13
Napo	858	1,24%	48
Orellana	1.222	1,77%	31
Pastaza	1.274	1,84%	39
Pichincha	13.159	19,02%	653
Santa Elena	1.113	1,61%	329
Sto. Domingo Tsáchilas	2.996	4,33%	218
Sucumbíos	988	1,43%	33
Tungurahua	1.833	2,65%	164
Zamora Chinchipe	859	1,24%	32
<b>Total general</b>	<b>69.192</b>	<b>100%</b>	<b>5.439</b>

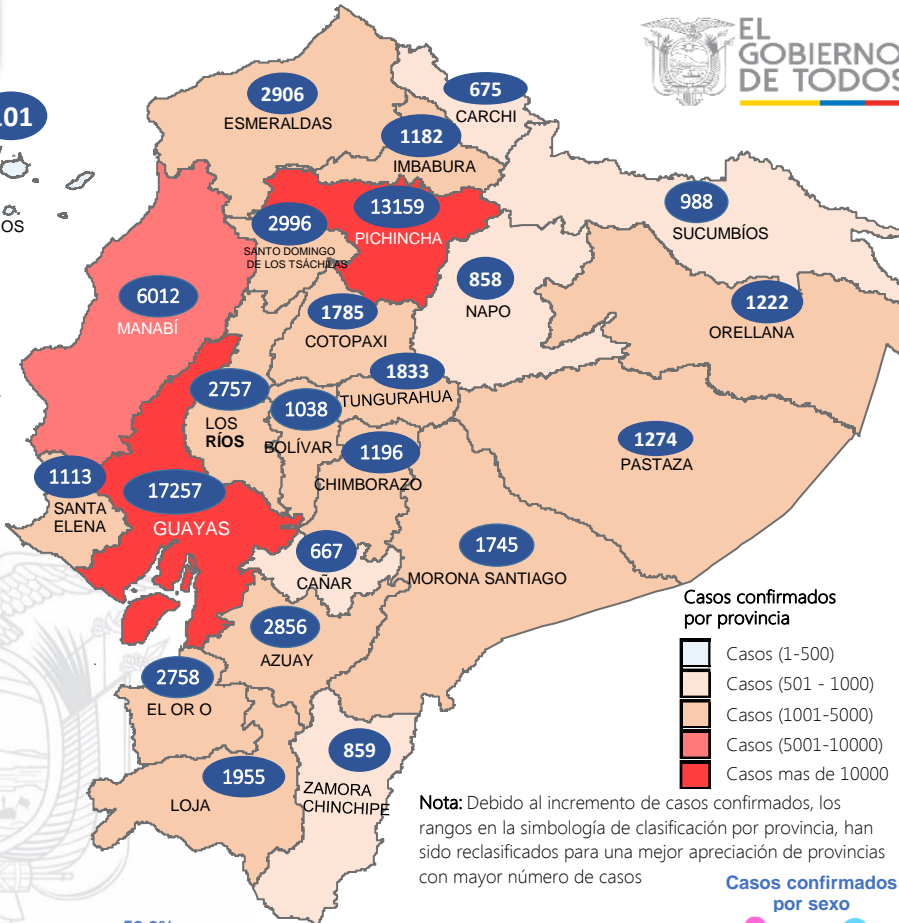

Casos confirmados por provincia

- Casos (1-500)
- Casos (501 - 1000)
- Casos (1001-5000)
- Casos (5001-10000)
- Casos mas de 10000

Nota: Debido al incremento de casos confirmados, los rangos en la simbología de clasificación por provincia, han sido reclasificados para una mejor apreciación de provincias con mayor número de casos

PCR: 94.406      PCR: 69.192  
 Pruebas rápidas: 11.616      Pruebas rápidas: 8.956

### Estado de personas contagiadas

Pacientes recuperados	5.900
Alta hospitalaria	10.291
Alta epidemiológica	171
Estables en aislamiento domiciliario	38.125
Hospitalizados estables	790
Hospitalizados con pronóstico reservado	339
* Fallecidos	5.439
<b>Total</b>	<b>78.148</b>

\*Adicionalmente se registran **3.412** fallecidos probables por COVID-19 a nivel nacional.



La desagregación de casos a nivel provincial, cantonal y tendencias son de pruebas PCR.

### Nota técnica:

- La validación constante identifica registros duplicados de muestras asociados a los resultados de laboratorios de segundas y terceras muestras
- Las segundas y terceras muestras, son personas que superaron la fase de contagio.
- Se puede apreciar una variación de los casos confirmados frente a los descartados, esto obedece exclusivamente a la identificación de segundas y terceras muestras en pacientes

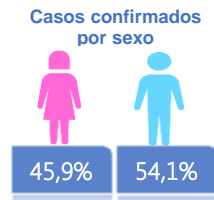

### Línea de tendencia acumulada nacional de casos confirmados por fecha de inicio de síntomas

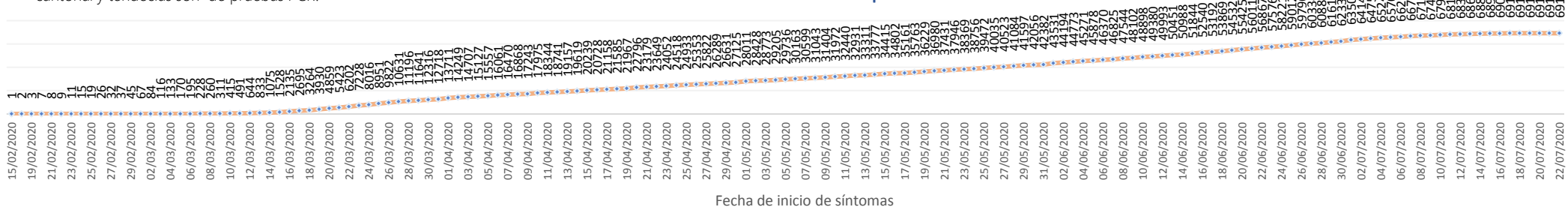

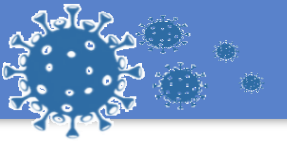

# SITUACIÓN NACIONAL POR COVID-19

## INFOGRAFÍA N°147

Inicio 29/02/2020- Corte 23/07/2020 08:00

### LÍNEAS DE TENDENCIAS ACUMULADAS POR FECHA DE INICIO DE SÍNTOMAS EN PROVINCIAS DE MAYOR INCIDENCIA DEL COVID-19

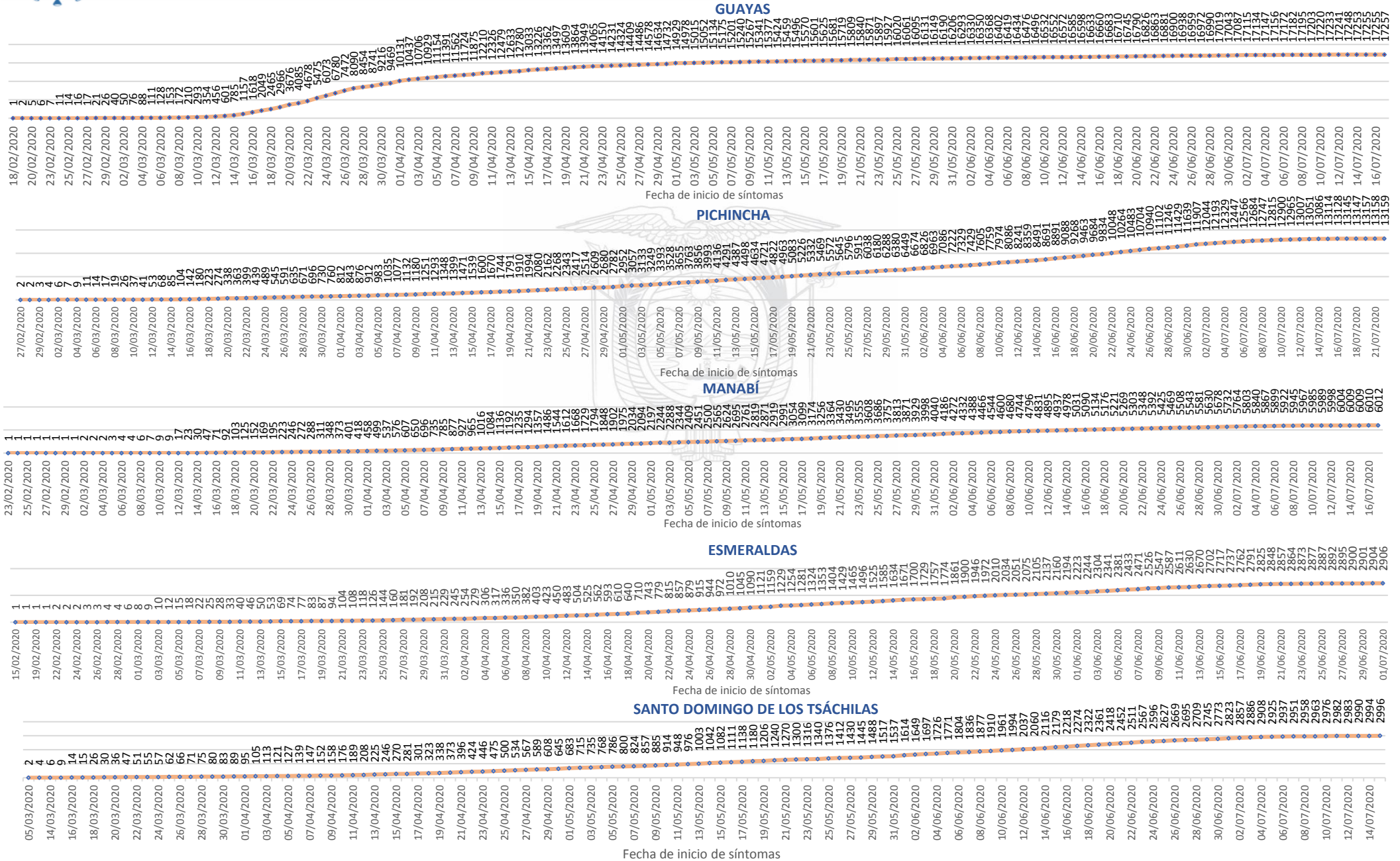

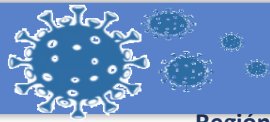

## SITUACIÓN NACIONAL POR COVID-19

## INFOGRAFÍA N°147

Inicio 29/02/2020- Corte 23/07/2020 08:00

## CASOS CONFIRMADOS POR CANTÓN



## Región Costa

Provincia/Cantón	Confirmado
<b>El Oro</b>	<b>2758</b>
Arenillas	169
Huaquillas	182
Machala	1475
Pasaje	122
Santa Rosa	353
Atahualpa	11
Zaruma	65
Portovelo	190
El Guabo	102
Balsas	35
Las Lajas	3
Piñas	51
<b>Esmeraldas</b>	<b>2906</b>
Esmeraldas	1343
Quinindé	757
Rioverde	166
Atacames	218
Muisne	101
San Lorenzo	54
Eloy Alfaro	267
<b>Guayas</b>	<b>17257</b>
Alfredo Baquerizo Moreno	30
Balao	47
Balzar	199
Colimes	49
Daule	774
Durán	924
Empalme	326
Guayaquil	11788
Milagro	739
Naranjal	246
Pedro Carbo	185
Salitre	197
Samboorondón	706
Santa Lucía	64
Playas	151
Simón Bolívar	20
San Jacinto De Yaguachi	216
Palestina	43
El Triunfo	186
Lomas De Sargentillo	53
Naranjito	153
Crmel. Marcelino Maridueña	12
Nobol	27
Gral. Antonio Elizalde	90
Isidro Ayora	32
<b>Los Ríos</b>	<b>2757</b>
Baba	51
Babahoyo	965
Buena Fe	193
Mocache	18
Montalvo	72
Palenque	36
Puebloviejo	90
Quevedo	514
Urdaneta	90
Ventanas	427
Vinces	163
Quinsaloma	95
Valencia	43

<b>Manabí</b>	<b>6012</b>
24 De Mayo	60
Bolívar	120
Jipijapa	320
Manta	849
Montecristi	268
Portoviejo	1701
Rocafructe	167
Santa Ana	173
Sucre	290
Paján	125
Jaramijó	66
Olmedo	34
Junín	53
El Carmen	351
Puerto López	75
Pichincha	91
Chone	647
Flavio Alfaro	61
Pedernales	268
Tosagua	180
Jama	60
San Vicente	53
<b>Santa Elena</b>	<b>1113</b>
Santa Elena	445
La Libertad	392
Salinas	276
<b>Sto. Domingo Tsáchilas</b>	<b>2996</b>
La Concordia	581
Santo Domingo	2415
<b>Total Región Costa</b>	<b>35799</b>

## Región Sierra

Provincia/Cantón	Confirmado
<b>Azuay</b>	<b>2856</b>
Camilo Ponce Enríquez	105
Cuenca	2463
Gualaceo	55
Santa Isabel	61
El Pan	2
Nabón	6
Paute	76
Sigsig	44
Sevilla De Oro	9
San Fernando	3
Guachapala	3
Girón	7
Pucara	9
Chordeleg	12
Oña	1
<b>Bolívar</b>	<b>1038</b>
Chillanes	33
Chimbo	43
Guaranda	537
San Miguel	79
Echeandía	148
Caluma	136
Las Navas	62

<b>Cañar</b>	<b>667</b>
Azogues	154
Déleg	7
La Troncal	297
El Tambo	52
Biblián	19
Suscal	9
Cañar	129
<b>Carchi</b>	<b>675</b>
Bolívar	82
Tulcán	425
Montúfar	62
Mira	61
San Pedro De Huaca	27
Espejo	18
<b>Chimborazo</b>	<b>1196</b>
Colta	80
Riobamba	815
Cumandá	45
Guanó	82
Chambo	20
Guamote	39
Alausí	56
Chunchi	21
Pallatanga	17
Penipe	21
<b>Cotopaxi</b>	<b>1785</b>
Pangua	53
Pujilí	177
Salcedo	344
La Maná	124
Latacunga	839
Sigchos	70
Saquisilí	178
<b>Imbabura</b>	<b>1182</b>
Ibarra	627
Otavalo	268
Cotacachi	108
Antonio Ante	82
Pimampiro	63
San Miguel De Urcuquí	34
<b>Loja</b>	<b>1955</b>
Calvas	24
Célica	34
Loja	1551
Macará	137
Catamayo	64
Gonzanamá	9
Olmedo	1
Pindal	4
Saraguro	21
Chaguarpamba	5
Zapotillo	5
Paltas	80
Sozoranga	2
Espíndola	7
Puyango	11
<b>Pichincha</b>	<b>13159</b>
Mejía	424
Pedro Vicente Maldonado	19
Quito	11900
San Miguel De Los Bancos	45
Pedro Moncayo	27
Cayambe	120
Puerto Quito	69

<b>Tungurahua</b>	<b>1833</b>
Ambato	1317
San Pedro De Pelileo	311
Santiago De Pillaro	47
Quero	23
Cevallos	18
Mocha	4
Tisaleo	21
Patate	49
Baños De Agua Santa	43
<b>Total Región Sierra</b>	<b>26346</b>

## Región Amazónica

Provincia/Cantón	Confirmado
<b>Morona Santiago</b>	<b>1745</b>
Gualaquiza	327
Morona	590
Sucúa	235
Palora	152
Taisha	82
Limón Indanza	32
Santiago	90
Tiwintza	22
Pablo Sexto	41
Logroño	94
Huamboya	53
San Juan Bosco	27
<b>Napo</b>	<b>858</b>
El Chaco	81
Quijos	62
Tena	565
Archidona	140
Carlos Julio Arosemena Tola	10
<b>Orellana</b>	<b>1222</b>
Orellana	853
La Joya De Los Sachas	153
Loreto	49
Aguarico	167
<b>Pastaza</b>	<b>1274</b>
Pastaza	796
Mera	334
Santa Clara	57
San Jacinto	87
<b>Sucumbios</b>	<b>988</b>
Cuyabeno	20
Lago Agrio	760
Shushufindi	54
Putumayo	8
Sucumbios	1
Cascales	64
Gonzalo Pizarro	81
<b>Zamora Chinchipe</b>	<b>859</b>
Nangaritza	22
Yantzaza	279
Zamora	286
Paquisha	34
El Pangui	97
Centinela Del Cóndor	64
Yacuambi	68
Palanda	9
<b>Total Región Amazónica</b>	<b>6946</b>

## Región Insular

Provincia/Cantón	Confirmado
<b>Galápagos</b>	<b>101</b>
San Cristóbal	18
Isabela	14
Santa Cruz	69
<b>Total Región Insular</b>	<b>101</b>