

SITUACIÓN NACIONAL POR COVID-19

INFOGRAFÍA N°340

Inicio 29/02/2020- Corte 01/02/2021 08:00



250.986

Casos confirmados con pruebas PCR



209.814

*Pacientes recuperados



Se han tomado **885.962** muestras para RT-PCR.

Este indicador, de actualización diaria, reporta el número acumulado de las muestras tomadas para la realización de la prueba RT-PCR en los laboratorios autorizados en Ecuador. Cabe indicar que puede existir más de una muestra por persona durante el proceso diagnóstico.

* **83,65%** pacientes recuperados respecto a confirmados PCR. Los **pacientes recuperados** son aquellos que han sido ingresado al sistema de vigilancia con al menos una prueba RT-PCR positivo, han pasado al menos 29 días desde la fecha de inicio de síntomas y están vivos. Este indicador se mostrará acumulado semanalmente cada domingo.



*Detalle de fallecidos

| Confirmados | Probables | Total |
|---------------|--------------|---------------|
| 10.202 | 4.688 | 14.890 |

***Fallecidos por Covid-19:** corresponde a los fallecidos confirmados con una prueba RT-PCR positiva, fallecidos probables que son las personas con síntomas, otras pruebas de laboratorio o imagen relacionados a Covid-19, sin una prueba RT-PCR.



586.055

Total casos descartados



28.966

Casos con alta hospitalaria



836

Hospitalizados estables



525

Hospitalizados pronóstico reservado



| Llamadas 171, relacionadas a Covid 19 | Teleconsulta | Atenciones en establecimientos de salud - MSP | Seguimiento telefónico | Seguimiento en domicilio |
|---------------------------------------|--------------|---|------------------------|--------------------------|
| 917.117 | 125.786 | 22.043 | 388.822 | 95.143 |

- Llamadas al 171 relacionadas a Covid-19: número de llamadas (acumuladas) atendidas por la plataforma 171 relacionadas a Covid-19.
- Teleconsulta: ciudadanos atendidos a través del APP SALUDEc y por un médico del 171.
- Atenciones en establecimientos de salud del MSP: citas agendadas a través del 171 en establecimientos del primer nivel de atención.
- Seguimiento telefónico: llamadas a pacientes con diagnóstico confirmado, seguidos vía telefónica en primer nivel, por un profesional del MSP.
- Seguimiento en domicilio: visitas domiciliarias a pacientes con diagnóstico confirmado, desde el primer nivel de atención, por un profesional del MSP.

Fuente: Ministerio de Salud Pública

| Provincia | Confirmados por RT-PCR | Fallecidos confirmados por RT-PCR | Fallecidos probables |
|----------------------|------------------------|-----------------------------------|----------------------|
| Azuay | 16.025 | 267 | 22 |
| Bolívar | 3.045 | 75 | 15 |
| Cañar | 3.507 | 109 | 6 |
| Carchi | 5.075 | 167 | 3 |
| Chimborazo | 4.297 | 386 | 126 |
| Cotopaxi | 7.163 | 346 | 80 |
| El Oro | 10.548 | 632 | 213 |
| Esmeraldas | 5.455 | 247 | 56 |
| Galápagos | 1.247 | 8 | 3 |
| Guayas | 31.843 | 1.949 | 1.702 |
| Imbabura | 7.524 | 232 | 17 |
| Loja | 9.075 | 261 | 48 |
| Los Ríos | 6.058 | 365 | 246 |
| Manabí | 17.611 | 1.417 | 1.071 |
| Morona Santiago | 4.198 | 39 | 0 |
| Napo | 1.953 | 80 | 3 |
| Orellana | 2.198 | 56 | 20 |
| Pastaza | 2.521 | 67 | 17 |
| Pichincha | 87.678 | 2.111 | 312 |
| Santa Elena | 3.045 | 407 | 280 |
| Sto. Domingo Tsác | 6.784 | 414 | 118 |
| Sucumbios | 3.241 | 108 | 3 |
| Tungurahua | 9.099 | 401 | 326 |
| Zamora Chinchipe | 1.796 | 58 | 1 |
| Total general | 250.986 | 10.202 | 4.688 |

A fin de facilitar la lectura del indicador "casos fallecidos" y proporcionar la información desagregada por provincias se desglosa el número de fallecidos con Covid-19 confirmados por una prueba RT-PCR y los fallecidos probables con Covid-19.

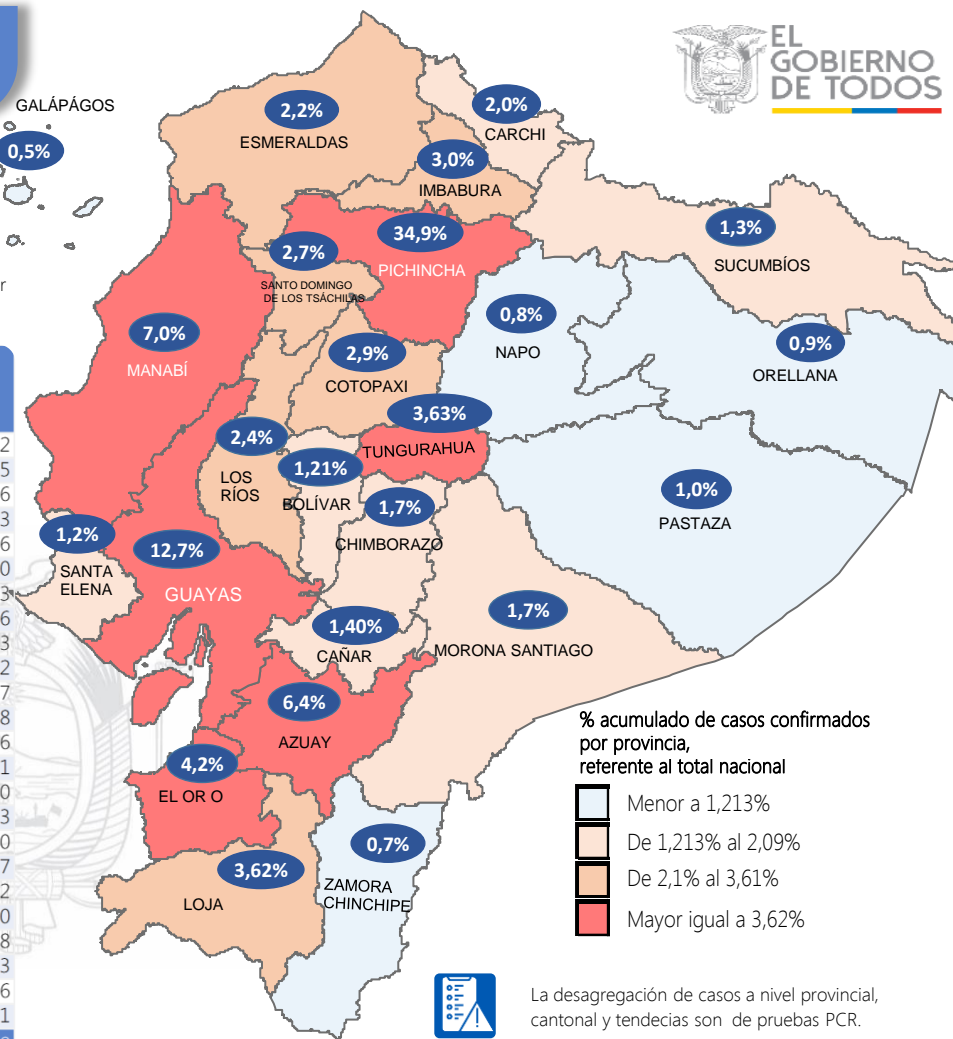

La desagregación de casos a nivel provincial, cantonal y tendencias son de pruebas PCR.

Casos confirmados por grupo etario

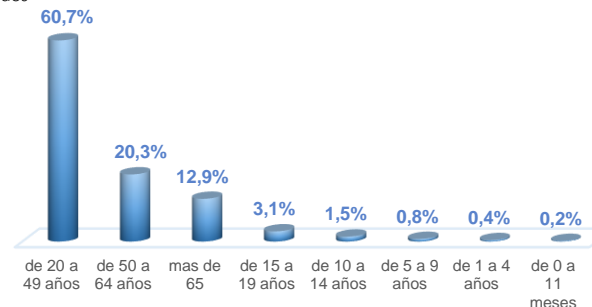

Casos confirmados por sexo

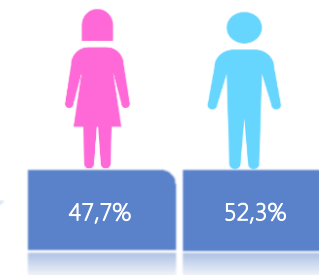

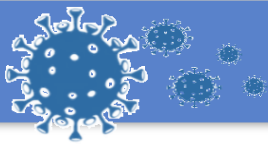

SITUACIÓN NACIONAL POR COVID-19 INFOGRAFÍA N°340

Inicio 29/02/2020- Corte 01/02/2021 08:00

CURVA EPIDEMIOLÓGICA DE CASOS COVID-19 ACUMULADOS POR SEMANA EPIDEMIOLÓGICA

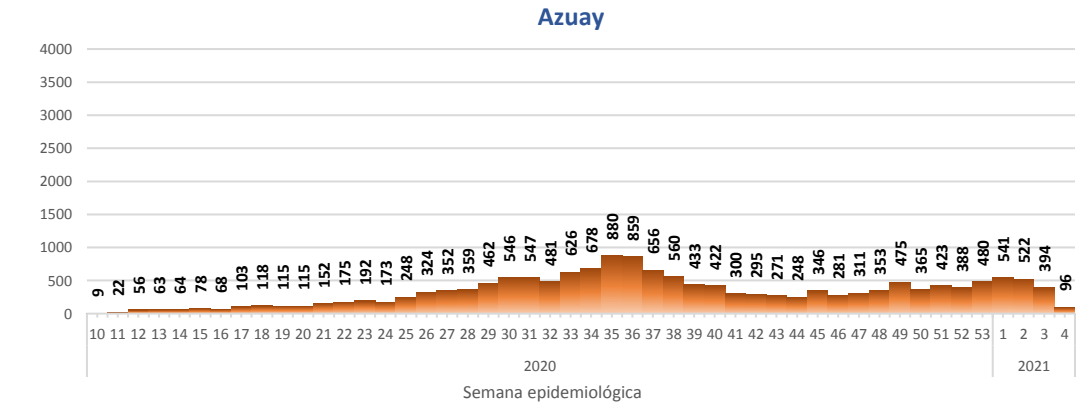
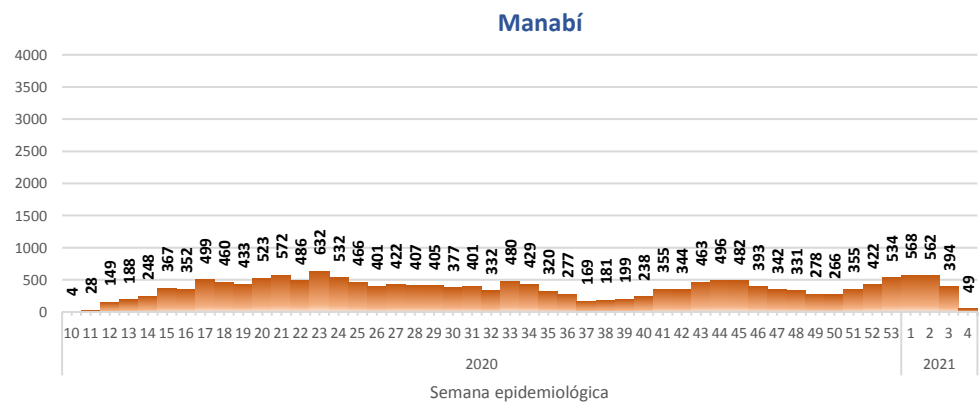
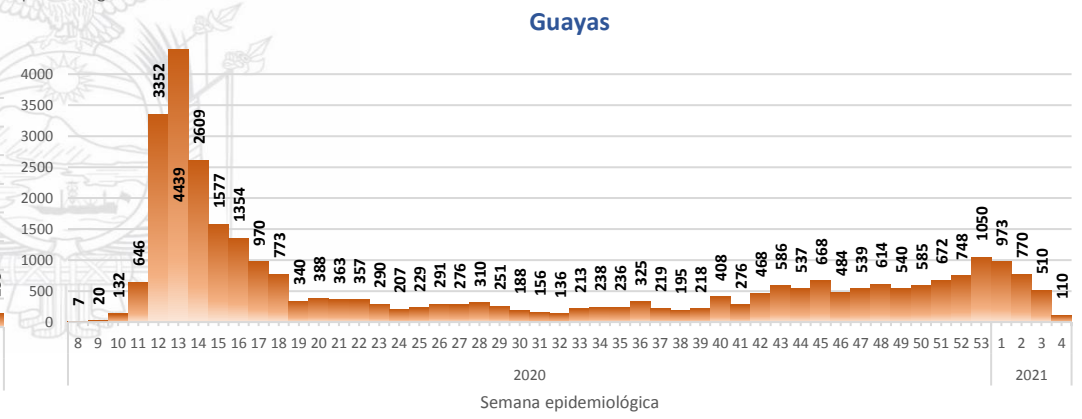
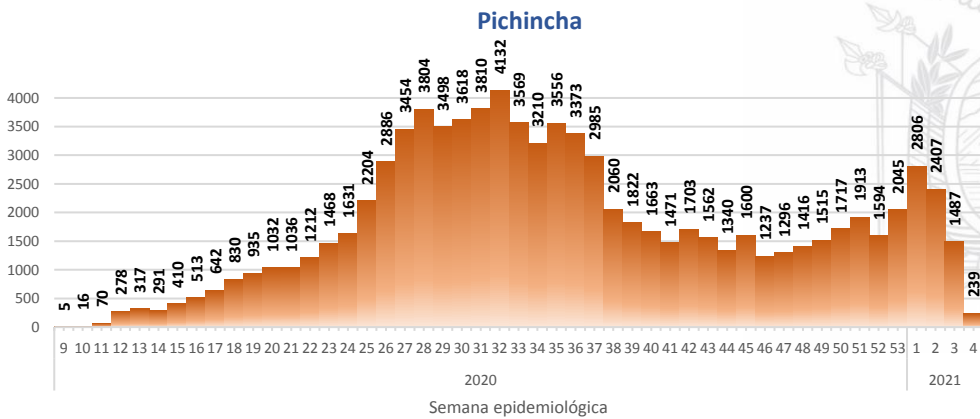
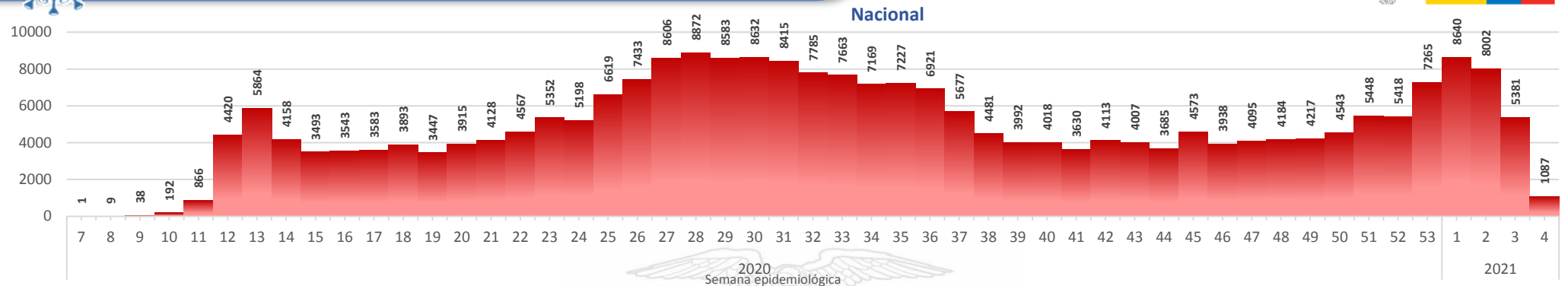

Curva epidémica casos confirmados Covid-19 nos permite conocer la evolución de los casos confirmados con COVID-19 a lo largo de la pandemia, agrupados por semana epidemiológica, tomando en cuenta la fecha de inicio de síntomas.

Semana epidemiológica: Es un periodo de tiempo adoptado a nivel internacional; inicia en domingo y termina en sábado y nos permite analizar la evolución de las enfermedades o eventos, sujetos a vigilancia epidemiológica.

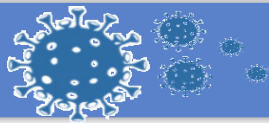

| Región Costa | |
|----------------------------|--------------|
| Provincia/Cantón | Confirmado |
| El Oro | 10548 |
| Arenillas | 502 |
| Huaquillas | 551 |
| Machala | 5665 |
| Pasaje | 672 |
| Santa Rosa | 1079 |
| Atahualpa | 136 |
| Zaruma | 482 |
| Portovelo | 529 |
| El Guabo | 247 |
| Balsas | 75 |
| Las Lajas | 18 |
| Marcabellí | 26 |
| Chilla | 12 |
| Piñas | 554 |
| Esmeraldas | 5455 |
| Esmeraldas | 2692 |
| Quinindé | 1449 |
| Rioverde | 243 |
| Atacames | 436 |
| Muisne | 185 |
| San Lorenzo | 115 |
| Eloy Alfaro | 335 |
| Guayas | 31843 |
| Alfredo Baquerizo Moreno | 51 |
| Balao | 103 |
| Balzar | 333 |
| Colimes | 97 |
| Daule | 1199 |
| Durán | 1897 |
| Empalme | 532 |
| Guayaquil | 22076 |
| Milagro | 1515 |
| Naranjal | 489 |
| Pedro Carbo | 328 |
| Salitre | 284 |
| Samborondón | 1157 |
| Santa Lucía | 106 |
| Playas | 273 |
| Simón Bolívar | 36 |
| San Jacinto De Yaguachi | 338 |
| Palestina | 72 |
| El Triunfo | 341 |
| Lomas De Sargentillo | 71 |
| Naranjito | 216 |
| Nobol | 42 |
| Gral. Antonio Elizalde | 215 |
| Isidro Ayora | 40 |
| Crmel. Marcelino Maridueña | 32 |
| Los Ríos | 6058 |
| Baba | 112 |
| Babahoyo | 2180 |
| Buena Fe | 416 |
| Mocache | 78 |
| Montalvo | 137 |
| Palenque | 99 |
| Puebloviejo | 124 |
| Quevedo | 1333 |
| Urdaneta | 180 |
| Ventanas | 631 |
| Vinces | 354 |
| Quinsaloma | 166 |
| Valencia | 248 |

| | |
|-------------------------------|--------------|
| Manabí | 17611 |
| 24 De Mayo | 324 |
| Bolívar | 368 |
| Jipijapa | 845 |
| Manta | 2534 |
| Montecristi | 515 |
| Portoviejo | 6000 |
| Rocafuerte | 779 |
| Santa Ana | 485 |
| Sucre | 759 |
| Paján | 260 |
| Jaramijó | 115 |
| Olmedo | 171 |
| Junín | 286 |
| El Carmen | 612 |
| Puerto López | 344 |
| Pichincha | 214 |
| Chone | 1727 |
| Flavio Alfaro | 255 |
| Pedernales | 405 |
| Tosagua | 335 |
| Jama | 127 |
| San Vicente | 151 |
| Santa Elena | 3045 |
| Santa Elena | 1322 |
| La Libertad | 1049 |
| Salinas | 674 |
| Sto. Domingo Tsáchilas | 6784 |
| La Concordia | 964 |
| Santo Domingo | 5820 |
| Total Región Costa | 81344 |

| Región Sierra | |
|-----------------------|--------------|
| Provincia/Cantón | Confirmado |
| Azuay | 16025 |
| Camilo Ponce Enríquez | 237 |
| Cuenca | 12768 |
| Gualaceo | 698 |
| Santa Isabel | 428 |
| El Pan | 93 |
| Nabón | 88 |
| Paute | 771 |
| Sígsig | 206 |
| Sevilla De Oro | 199 |
| San Fernando | 40 |
| Guachapala | 134 |
| Girón | 172 |
| Pucara | 39 |
| Chordeleg | 130 |
| Oña | 22 |
| Bolívar | 3045 |
| Chillanes | 135 |
| Chimbo | 188 |
| Guaranda | 1591 |
| San Miguel | 273 |
| Echeandía | 341 |
| Caluma | 342 |
| Las Navas | 175 |

| | |
|--------------------------|--------------|
| Cañar | 3507 |
| Azogues | 1864 |
| Déleg | 47 |
| La Troncal | 526 |
| El Tambo | 170 |
| Biblián | 208 |
| Suscal | 33 |
| Cañar | 659 |
| Carchi | 5075 |
| Bolívar | 330 |
| Tulcán | 2768 |
| Montufar | 758 |
| Mira | 477 |
| San Pedro De Huaca | 305 |
| Espejo | 437 |
| Chimborazo | 4297 |
| Colta | 172 |
| Riobamba | 2912 |
| Cumandá | 161 |
| Guano | 234 |
| Chambo | 64 |
| Guamote | 106 |
| Alausí | 340 |
| Chunchi | 150 |
| Pallatanga | 59 |
| Penipe | 99 |
| Cotopaxi | 7163 |
| Pangua | 184 |
| Pujilí | 775 |
| Salcedo | 1708 |
| La Maná | 315 |
| Latacunga | 3266 |
| Sigchos | 306 |
| Saquisilí | 609 |
| Imbabura | 7524 |
| Ibarra | 3819 |
| Otavaló | 1466 |
| Cotacachi | 881 |
| Antonio Ante | 873 |
| Pimampiro | 221 |
| San Miguel De Urcuquí | 264 |
| Loja | 9075 |
| Calvas | 226 |
| Célica | 124 |
| Loja | 6682 |
| Macará | 527 |
| Catamayo | 316 |
| Gonzanamá | 67 |
| Olmedo | 20 |
| Pindal | 108 |
| Saraguro | 279 |
| Chaguarpamba | 44 |
| Zapotillo | 78 |
| Paltas | 345 |
| Quilanga | 17 |
| Sozoranga | 58 |
| Espíndola | 75 |
| Puyango | 109 |
| Pichincha | 87678 |
| Mejía | 1760 |
| Pedro Vicente Maldonado | 206 |
| Quito | 80940 |
| San Miguel De Los Bancos | 248 |
| Pedro Moncayo | 239 |
| Cayambe | 963 |
| Puerto Quito | 187 |
| Rumiñahui | 3135 |

| | |
|----------------------------|---------------|
| Tungurahua | 9099 |
| Ambato | 6217 |
| San Pedro De Pelileo | 1014 |
| Santiago De Pillaro | 251 |
| Quero | 112 |
| Cevallos | 56 |
| Mocha | 39 |
| Tisaleo | 63 |
| Patate | 248 |
| Baños De Agua Santa | 1099 |
| Total Región Sierra | 152488 |

| Región Amazónica | |
|-------------------------------|--------------|
| Provincia/Cantón | Confirmado |
| Morona Santiago | 4198 |
| Gualaquiza | 590 |
| Morona | 1665 |
| Sucúa | 530 |
| Palora | 317 |
| Taisha | 209 |
| Limón Indanza | 243 |
| Santiago | 259 |
| Tiwintza | 55 |
| Pablo Sexto | 62 |
| Logroño | 139 |
| Huamboya | 75 |
| San Juan Bosco | 54 |
| Napo | 1953 |
| El Chaco | 301 |
| Quijos | 210 |
| Tena | 1159 |
| Archidona | 259 |
| Carlos Julio Arosemena Tola | 24 |
| Orellana | 2198 |
| Orellana | 1415 |
| La Joya De Los Sachas | 362 |
| Loreto | 76 |
| Aguarico | 345 |
| Pastaza | 2521 |
| Pastaza | 1661 |
| Mera | 615 |
| Santa Clara | 125 |
| Arajuno | 120 |
| Sucumbios | 3241 |
| Cuyabeno | 152 |
| Lago Agrio | 1821 |
| Shushufindi | 734 |
| Putumayo | 137 |
| Sucumbios | 74 |
| Cascales | 126 |
| Gonzalo Pizarro | 197 |
| Zamora Chinchipe | 1796 |
| Chinchipe | 117 |
| Nangaritza | 50 |
| Yantzaza | 504 |
| Zamora | 625 |
| Paquisha | 75 |
| El Pangui | 180 |
| Centinela Del Cóndor | 129 |
| Yacuambi | 85 |
| Palanda | 31 |
| Total Región Amazónica | 15907 |

| Región Insular | |
|----------------------|-------------|
| Provincia/Cantón | Confirmado |
| Galápagos | 1247 |
| San Cristóbal | 203 |
| Isabela | 326 |
| Santa Cruz | 718 |
| Total general | 1247 |