

429.817

Casos confirmados con pruebas PCR



375.151

\*Pacientes recuperados



Se han tomado 1.435.768 muestras para RT-PCR.

Este indicador, de actualización diaria, reporta el número acumulado de las muestras tomadas para la realización de la prueba RT-PCR en los laboratorios autorizados en Ecuador. Cabe indicar que puede existir más de una muestra por persona durante el proceso diagnóstico.

\*88,10% pacientes recuperados respecto a confirmados PCR  
Los pacientes recuperados son aquellos que han sido ingresado al sistema de vigilancia con al menos una prueba RT-PCR positivo, han pasado al menos 29 días desde la fecha de inicio de síntomas y están vivos. Este indicador se mostrará acumulado semanalmente cada domingo.



\*Detalle de fallecidos

| Confirmados | Probables | Total  |
|-------------|-----------|--------|
| 15.213      | 5.493     | 20.706 |

\*Fallecidos por Covid-19: corresponde a los fallecidos confirmados con una prueba RT-PCR positiva, fallecidos probables que son las personas con síntomas, otras pruebas de laboratorio o imagen relacionados a Covid-19, sin una prueba RT-PCR.



952.687

Total casos descartados



45.522

Casos con alta hospitalaria



900

Hospitalizados estables



502

Hospitalizados pronóstico reservado



| Llamadas 171, relacionadas a Covid 19 | Teleconsulta | Atenciones en establecimientos de salud - MSP | Seguimiento telefónico | Seguimiento en domicilio |
|---------------------------------------|--------------|---|------------------------|--------------------------|
| 2.071.022                             | 138.435      | 27.506  | 478.258                | 133.427                  |

- Llamadas al 171 relacionadas a Covid-19: número de llamadas (acumuladas) atendidas por la plataforma 171 relacionadas a Covid-19.
- Teleconsulta: ciudadanos atendidos a través del APP SALUDEc y por un médico del 171.
- Atenciones en establecimientos de salud del MSP: citas agendadas a través del 171 en establecimientos del primer nivel de atención.
- Seguimiento telefónico: llamadas a pacientes con diagnóstico confirmado, seguidos vía telefónica en primer nivel, por un profesional del MSP.
- Seguimiento en domicilio: visitas domiciliarias a pacientes con diagnóstico confirmado, desde el primer nivel de atención, por un profesional del MSP.

| Provincia              | Confirmados por RT-PCR | Fallecidos confirmados por RT-PCR | Fallecidos probables |
|------------------------|------------------------|-----------------------------------|----------------------|
| Azuay                  | 23.290                 | 488                               | 39                   |
| Bolívar                | 6.513                  | 106                               | 23                   |
| Carchi                 | 8.024                  | 270                               | 3                    |
| Cañar                  | 5.662                  | 133                               | 15                   |
| Chimborazo             | 7.943                  | 518                               | 135                  |
| Cotopaxi               | 11.138                 | 512                               | 116                  |
| El Oro                 | 20.589                 | 1.049                             | 252                  |
| Esmeraldas             | 8.350                  | 379                               | 83                   |
| Galápagos              | 1.442                  | 10                                | 10                   |
| Guayas                 | 57.908                 | 2.645                             | 1.891                |
| Imbabura               | 13.905                 | 399                               | 26                   |
| Loja                   | 16.273                 | 541                               | 148                  |
| Los Ríos               | 12.248                 | 472                               | 382                  |
| Manabí                 | 30.939                 | 2.453                             | 1.175                |
| Morona Santiago        | 5.731                  | 57                                | 7                    |
| Napo                   | 3.230                  | 105                               | 4                    |
| Orellana               | 3.225                  | 90                                | 22                   |
| Pastaza                | 3.194                  | 84                                | 19                   |
| Pichincha              | 153.077                | 3.062                             | 369                  |
| Santa Elena            | 4.322                  | 418                               | 281                  |
| Sto. Domingo Tsáchilas | 11.270                 | 674                               | 142                  |
| Sucumbíos              | 5.209                  | 171                               | 7                    |
| Tungurahua             | 13.527                 | 481                               | 336                  |
| Zamora Chinchipe       | 2.808                  | 96                                | 8                    |
| Total                  | 429.817                | 15.213                            | 5.493                |

A fin de facilitar la lectura del indicador "casos fallecidos" y proporcionar la información desagregada por provincias se desglosa el número de fallecidos con Covid-19 confirmados por una prueba RT-PCR y los fallecidos probables con Covid-19.

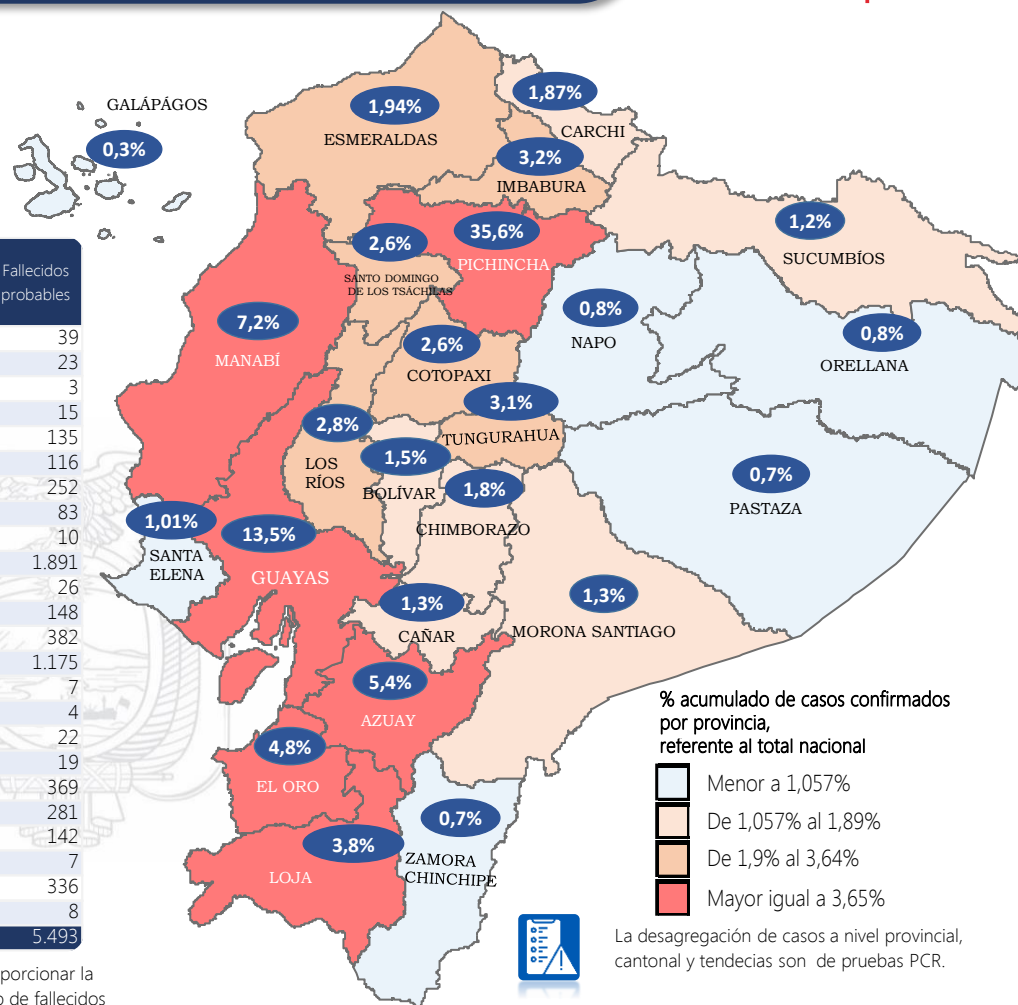

Casos confirmados por grupo etario

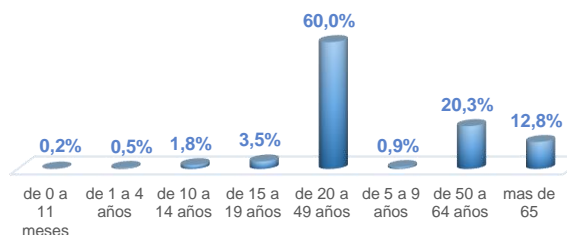

Casos confirmados por sexo

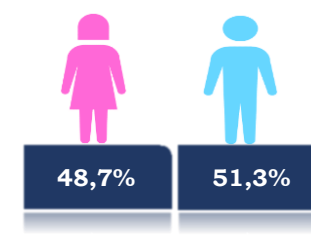

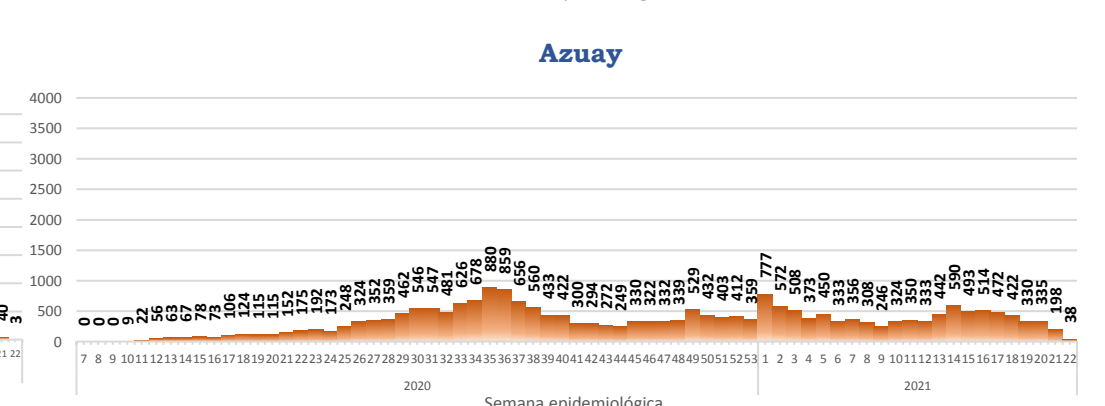
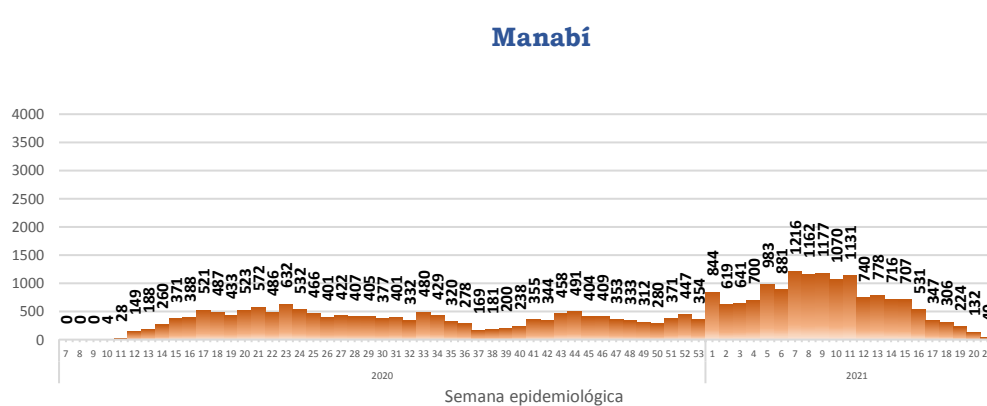
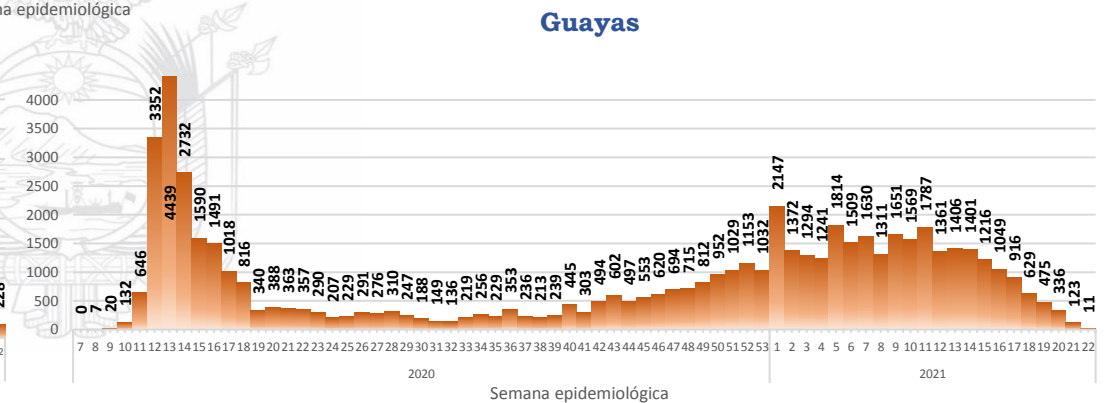
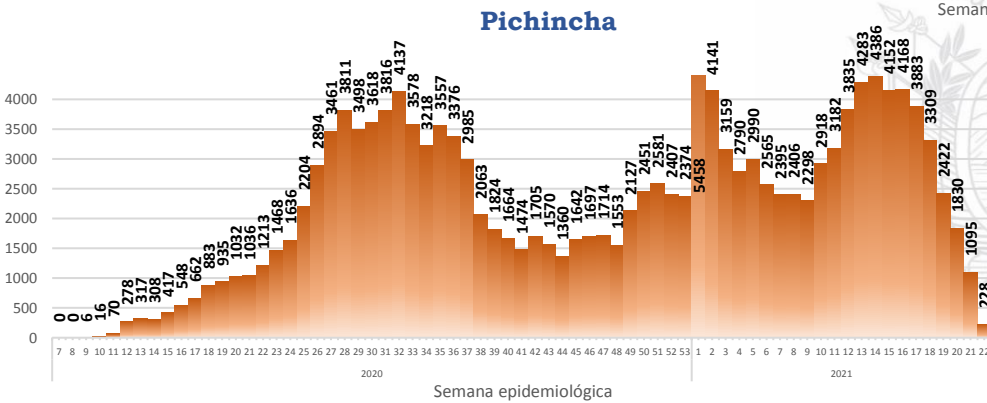
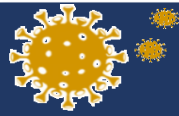

Curva epidémica casos confirmados Covid-19 nos permite conocer la evolución de los casos confirmados con COVID-19 a lo largo de la pandemia, agrupados por semana epidemiológica, tomando en cuenta la fecha de inicio de síntomas.  
 Semana epidemiológica: Es un periodo de tiempo adoptado a nivel internacional; inicia en domingo y termina en sábado y nos permite analizar la evolución de las enfermedades o eventos, sujetos a vigilancia epidemiológica.

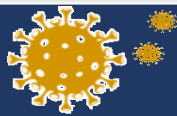

**Región Costa**

| Provincia/Cantón           | Confirmado   |
|----------------------------|--------------|
| <b>El Oro</b>              | <b>20589</b> |
| Arenillas                  | 731          |
| Atahualpa                  | 371          |
| Balsas                     | 272          |
| Chilla                     | 24           |
| El Guabo                   | 588          |
| Huaquillas                 | 971          |
| Las Lajas                  | 80           |
| Machala                    | 10096        |
| Marcabellí                 | 178          |
| Pasaje                     | 1593         |
| Piñas                      | 1307         |
| Portovelo                  | 905          |
| Santa Rosa                 | 2366         |
| Zaruma                     | 1107         |
| <b>Esmeraldas</b>          | <b>8350</b>  |
| Atacames                   | 599          |
| Eloy Alfaro                | 391          |
| Esmeraldas                 | 4771         |
| Muisne                     | 214          |
| Quinindé                   | 1844         |
| Rioverde                   | 325          |
| San Lorenzo                | 206          |
| <b>Guayas</b>              | <b>57908</b> |
| Alfredo Baquerizo Moreno   | 148          |
| Balao                      | 279          |
| Balzar                     | 688          |
| Colimes                    | 239          |
| Crnle. Marcelino Maridueña | 84           |
| Daule                      | 1818         |
| Duran                      | 3264         |
| El Triunfo                 | 733          |
| Empalme                    | 1153         |
| Gral. Antonio Elizalde     | 508          |
| Guayaquil                  | 38672        |
| Isidro Ayora               | 126          |
| Lomas De Sargentillo       | 142          |
| Milagro                    | 3312         |
| Naranjal                   | 1328         |
| Naranjito                  | 449          |
| Nobol                      | 91           |
| Palestina                  | 130          |
| Pedro Carbo                | 865          |
| Playas                     | 530          |
| Salitre                    | 737          |
| Samborondón                | 1769         |
| San Jacinto De Yaguachi    | 543          |
| Santa Lucía                | 154          |
| Simón Bolívar              | 146          |
| <b>Los Ríos</b>            | <b>12248</b> |
| Baba                       | 338          |
| Babahoyo                   | 3711         |
| Buena Fe                   | 740          |
| Mocache                    | 147          |
| Montalvo                   | 479          |
| Palenque                   | 367          |
| Puebloviejo                | 337          |
| Quevedo                    | 2511         |
| Quinsaloma                 | 344          |
| Urdeneta                   | 502          |
| Valencia                   | 524          |
| Ventanas                   | 1335         |
| Vinces                     | 913          |

|                                 |               |
|---------------------------------|---------------|
| <b>Manabí</b>                   | <b>30939</b>  |
| 24 De Mayo                      | 857           |
| Bolívar                         | 730           |
| Chone                           | 3258          |
| El Carmen                       | 983           |
| Flavio Alfaro                   | 418           |
| Jama                            | 196           |
| Jaramijó                        | 211           |
| Jipijapa                        | 1640          |
| Junín                           | 461           |
| Manta                           | 4129          |
| Montecristi                     | 762           |
| Olmedo                          | 418           |
| Paján                           | 508           |
| Pedernales                      | 570           |
| Pichincha                       | 531           |
| Portoviejo                      | 10228         |
| Puerto López                    | 451           |
| Rocafructe                      | 1365          |
| San Vicente                     | 314           |
| Santa Ana                       | 1027          |
| Sucre                           | 1257          |
| Tosagua                         | 625           |
| <b>Santa Elena</b>              | <b>4322</b>   |
| La Libertad                     | 1436          |
| Salinas                         | 1032          |
| Santa Elena                     | 1854          |
| <b>S. Dom. De Los Tsáchilas</b> | <b>11270</b>  |
| La Concordia                    | 1261          |
| Santo Domingo                   | 10009         |
| <b>Total general</b>            | <b>145626</b> |

**Región Sierra**

| Provincia/Cantón      | Confirmado   |
|-----------------------|--------------|
| <b>Azuay</b>          | <b>23290</b> |
| Camilo Ponce Enríquez | 483          |
| Chordeleg             | 175          |
| Cuenca                | 18004        |
| El Pan                | 136          |
| Girón                 | 310          |
| Guachapala            | 234          |
| Gualaceo              | 970          |
| Nabón                 | 159          |
| Oña                   | 37           |
| Paute                 | 1112         |
| Pucara                | 116          |
| San Fernando          | 96           |
| Santa Isabel          | 805          |
| Sevilla De Oro        | 312          |
| Sígsig                | 341          |
| <b>Bolívar</b>        | <b>6513</b>  |
| Caluma                | 886          |
| Chillanes             | 474          |
| Chimbo                | 434          |
| Echeandía             | 913          |
| Guaranda              | 2623         |
| Las Navas             | 409          |
| San Miguel            | 774          |

|                          |               |
|--------------------------|---------------|
| <b>Cañar</b>             | <b>5662</b>   |
| Azogues                  | 2783          |
| Biblián                  | 341           |
| Cañar                    | 1088          |
| Déleg                    | 77            |
| El Tambo                 | 320           |
| La Troncal               | 1001          |
| Suscal                   | 52            |
| <b>Carchi</b>            | <b>8024</b>   |
| Bolívar                  | 572           |
| Espejo                   | 688           |
| Mira                     | 701           |
| Montufar                 | 1322          |
| San Pedro De Huaca       | 511           |
| Tulcán                   | 4230          |
| <b>Chimborazo</b>        | <b>7943</b>   |
| Alausi                   | 589           |
| Chambo                   | 146           |
| Chunchi                  | 227           |
| Colta                    | 295           |
| Cumandá                  | 320           |
| Guamote                  | 161           |
| Guano                    | 527           |
| Pallatanga               | 153           |
| Penipe                   | 128           |
| Riobamba                 | 5397          |
| <b>Cotopaxi</b>          | <b>11138</b>  |
| La Mana                  | 570           |
| Latacunga                | 5042          |
| Pangua                   | 325           |
| Pujilí                   | 1267          |
| Salcedo                  | 2771          |
| Saquisilí                | 744           |
| Sigchos                  | 419           |
| <b>Imbabura</b>          | <b>13905</b>  |
| Antonio Ante             | 1505          |
| Cotacachi                | 1477          |
| Ibarra                   | 7317          |
| Otavalo                  | 2682          |
| Pimampiro                | 388           |
| San Miguel De Urqujé     | 536           |
| <b>Loja</b>              | <b>16273</b>  |
| Calvas                   | 635           |
| Catamayo                 | 647           |
| Célica                   | 278           |
| Chaguarpamba             | 72            |
| Espíndola                | 265           |
| Gonzanamá                | 188           |
| Loja                     | 11195         |
| Macara                   | 974           |
| Olmedo                   | 50            |
| Paltas                   | 740           |
| Pindal                   | 156           |
| Puyango                  | 178           |
| Quilanga                 | 82            |
| Saraguro                 | 500           |
| Sozoranga                | 97            |
| Zapotillo                | 216           |
| <b>Pichincha</b>         | <b>153077</b> |
| Cayambe                  | 1568          |
| Mejía                    | 3317          |
| Pedro Moncayo            | 387           |
| Pedro Vicente Maldonado  | 367           |
| Puerto Quito             | 376           |
| Quito                    | 141359        |
| Rumiñahui                | 5120          |
| San Miguel De Los Bancos | 583           |

|                      |               |
|----------------------|---------------|
| <b>Tungurahua</b>    | <b>13527</b>  |
| Ambato               | 9741          |
| Baños De Agua Santa  | 1313          |
| Cevallos             | 115           |
| Mocha                | 72            |
| Patate               | 313           |
| Quero                | 186           |
| San Pedro De Pelileo | 1266          |
| Santiago De Pillaro  | 411           |
| Tisaleo              | 110           |
| <b>Total General</b> | <b>259352</b> |

**Región Amazónica**

| Provincia/Cantón            | Confirmado   |
|-----------------------------|--------------|
| <b>Morona Santiago</b>      | <b>5731</b>  |
| Gualaquiza                  | 938          |
| Huamboya                    | 97           |
| Limón Indanza               | 324          |
| Logroño                     | 151          |
| Morona                      | 2396         |
| Pablo Sexto                 | 77           |
| Palora                      | 381          |
| San Juan Bosco              | 100          |
| Santiago                    | 279          |
| Sucúa                       | 704          |
| Taisha                      | 213          |
| Tiwintza                    | 71           |
| <b>Napo</b>                 | <b>3230</b>  |
| Archidona                   | 398          |
| Carlos Julio Arosemena Tola | 40           |
| El Chaco                    | 472          |
| Quijos                      | 352          |
| Tena                        | 1968         |
| <b>Orellana</b>             | <b>3225</b>  |
| Aguarico                    | 409          |
| La Joya De Los Sachas       | 568          |
| Loreto                      | 120          |
| Orellana                    | 2128         |
| <b>Pastaza</b>              | <b>3194</b>  |
| Arajuno                     | 130          |
| Mera                        | 751          |
| Pastaza                     | 2171         |
| Santa Clara                 | 142          |
| <b>Sucumbios</b>            | <b>5209</b>  |
| Cascales                    | 250          |
| Cuyabeno                    | 272          |
| Gonzalo Pizarro             | 289          |
| Lago Agrío                  | 2804         |
| Putumayo                    | 242          |
| Shushufindi                 | 1207         |
| Sucumbios                   | 145          |
| <b>Zamora Chinchipe</b>     | <b>2808</b>  |
| Centinela Del Cóndor        | 207          |
| Chinchipe                   | 384          |
| El Pangui                   | 273          |
| Nangaritza                  | 72           |
| Palanda                     | 136          |
| Paquisha                    | 102          |
| Yacuambi                    | 104          |
| Yantzaza                    | 655          |
| Zamora                      | 875          |
| <b>Total General</b>        | <b>23397</b> |

**Región Insular**

| Provincia/Cantón     | Confirmado  |
|----------------------|-------------|
| <b>Galápagos</b>     | <b>1442</b> |
| Isabela              | 346         |
| San Cristóbal        | 282         |
| Santa Cruz           | 814         |
| <b>Total general</b> | <b>1442</b> |