

SITUACIÓN NACIONAL POR COVID-19

INFOGRAFÍA N°191

Inicio 29/02/2020- Corte 05/09/2020 08:00



* **82,4%** pacientes recuperados respecto a confirmados PCR. Los **pacientes recuperados** son aquellos que han sido ingresado al sistema de vigilancia con al menos una prueba RT-PCR positivo, han pasado al menos 29 días desde la fecha de inicio de síntomas y están vivos. Este indicador se mostrará acumulado semanalmente cada domingo.



*Adicionalmente se registran **3.752** fallecidos probables por COVID-19 a nivel nacional.



PCR: 161.529
Pruebas rápidas: 11.616

PCR: 109.089
Pruebas rápidas: 8.956

Nota técnica:
-El número de casos reportados corresponde a la actualización progresiva de la entrega del resultado de la prueba RT-PCR por parte de los laboratorios (confirmado y descartado).

Se han tomado **349.060** muestras para COVID-19, entre PCR y pruebas rápidas

Detalle de casos confirmados por PCR

Provincia	Confirmado	Fallecidos
Azuay	6.291	124
Bolívar	1.490	58
Cañar	1.426	62
Carchi	2.057	61
Chimborazo	2.084	270
Cotopaxi	3.205	205
El Oro	4.629	365
Esmeraldas	3.579	201
Galápagos	109	1
Guayas	19.025	1.685
Imbabura	3.065	96
Loja	4.658	174
Los Ríos	3.305	324
Manabí	8.745	898
Morona Santiago	2.505	19
Napo	1.175	62
Orellana	1.648	38
Pastaza	1.968	48
Pichincha	24.912	988
Santa Elena	1.324	355
Sto. Domingo Tsáchilas	4.580	328
Sucumbíos	2.342	86
Tungurahua	3.615	233
Zamora Chinchipe	1.352	43
Total general	109.089	6.724

Llamadas 171, relacionadas a Covid 19	Teleconsulta	Atenciones en establecimientos de salud - MSP	Seguimiento telefónico	Seguimiento en domicilio
818.487	108.183	18.208	285.355	63.971

- Llamadas al 171 relacionadas a Covid-19: número de llamadas (acumuladas) atendidas por la plataforma 171 relacionadas a Covid-19.
- Teleconsulta: ciudadanos atendidos a través del APP SALUDEC y por un médico del 171.
- Atenciones en establecimientos de salud del MSP: citas agendadas a través del 171 en establecimientos del primer nivel de atención.
- Seguimiento telefónico: llamadas a pacientes con diagnóstico confirmado, seguidos vía telefónica en primer nivel, por un profesional del MSP.
- Seguimiento en domicilio: visitas domiciliarias a pacientes con diagnóstico confirmado, desde el primer nivel de atención, por un profesional del MSP.

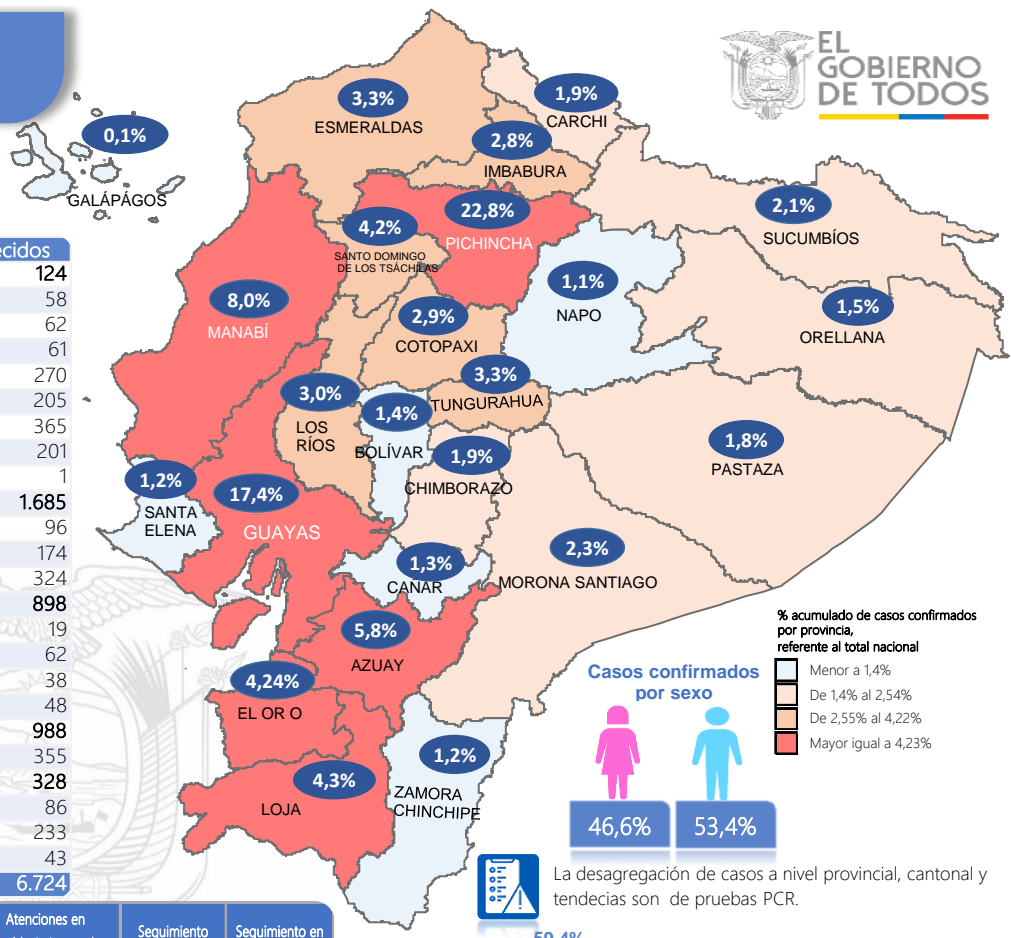

Línea de tendencia acumulada nacional de casos confirmados por fecha de inicio de síntomas

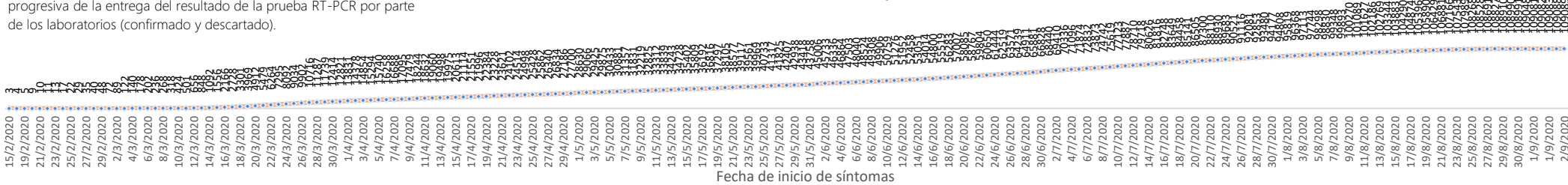

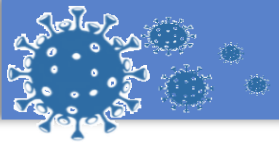

SITUACIÓN NACIONAL POR COVID-19
INFOGRAFÍA N°191
 Inicio 29/02/2020- Corte 05/09/2020 08:00

LÍNEAS DE TENDENCIAS ACUMULADAS POR FECHA DE INICIO DE SÍNTOMAS EN PROVINCIAS DE MAYOR INCIDENCIA DEL COVID-19

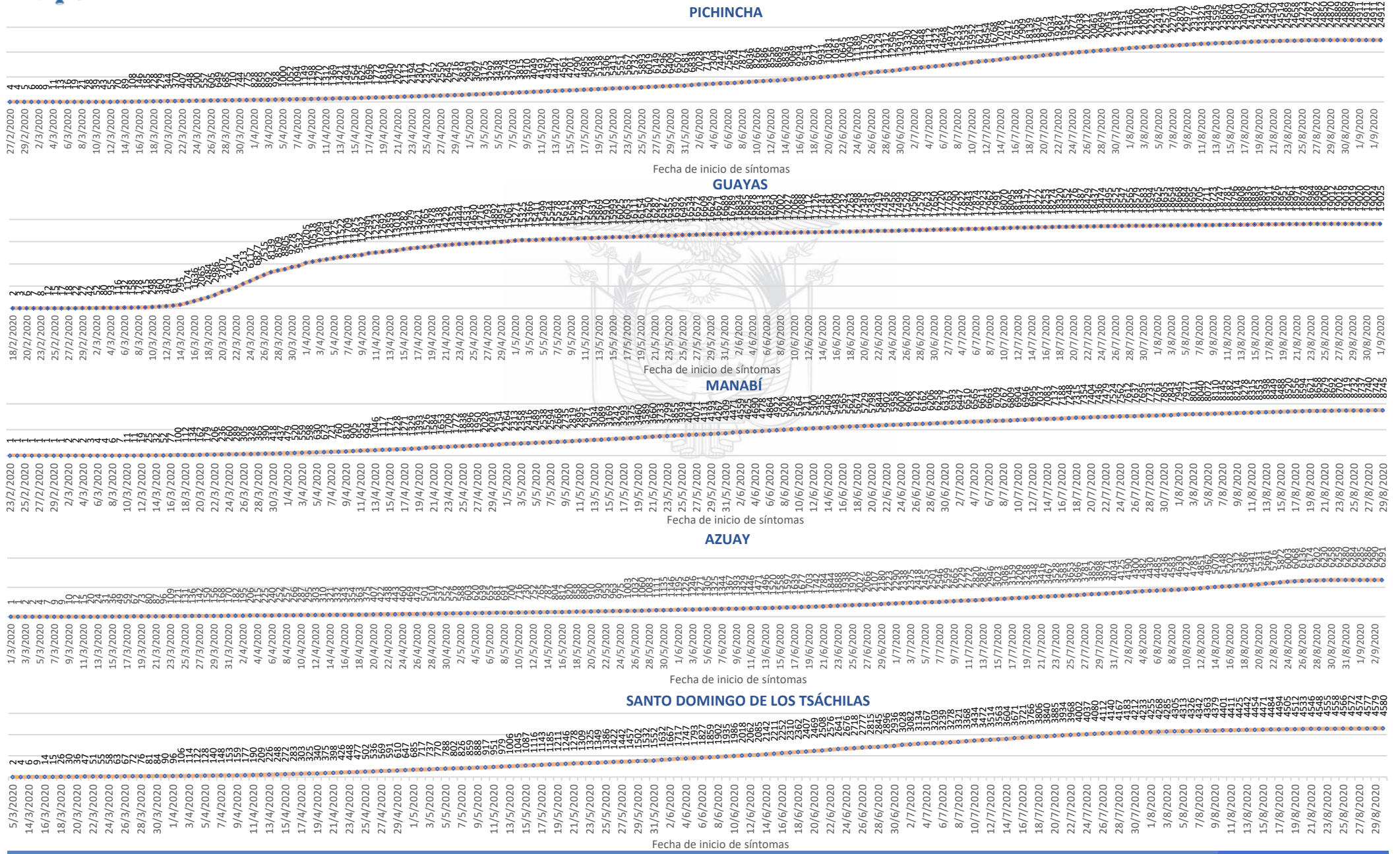

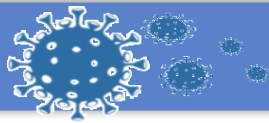

Región Costa	
Provincia/Cantón	Confirmado
El Oro	4629
Arenillas	288
Huaquillas	233
Machala	2242
Pasaje	176
Santa Rosa	590
Atahualpa	49
Zaruma	220
Portovelo	443
El Guabo	129
Balsas	47
Las Lajas	6
Marcabellí	6
Chilla	4
Piñas	196
Esmeraldas	3579
Esmeraldas	1515
Quinindé	1029
Rioverde	219
Atacames	285
Muisne	148
San Lorenzo	90
Eloy Alfaro	293
Guayas	19025
Alfredo Baquerizo Moreno	33
Balao	56
Balzar	250
Colimes	49
Daule	837
Durán	1029
Empalme	381
Guayaquil	12944
Milagro	772
Naranjal	280
Pedro Carbo	196
Salitre	205
Samborondón	768
Santa Lucía	83
Playas	182
Simón Bolívar	21
San Jacinto De Yaguachi	224
Palestina	44
El Triunfo	235
Lomas De Sargentillo	64
Naranjito	162
Crmel. Marcelino Maridueña	13
Nobol	29
Gral. Antonio Elizalde	136
Isidro Ayora	32
Los Ríos	3305
Baba	66
Babahoyo	1120
Buena Fe	234
Mocache	33
Montalvo	79
Palenque	52
Puebloviejo	96
Quevedo	660
Urdaneta	111
Ventanas	474
Vinces	181
Quinsaloma	135
Valencia	64

Manabí	
24 De Mayo	156
Bolívar	233
Jipijapa	400
Manta	1010
Montecristi	301
Portoviejo	2689
Rocafuerte	240
Santa Ana	258
Sucre	451
Paján	162
Jaramijó	72
Olmedo	52
Junín	116
El Carmen	409
Puerto López	171
Pichincha	123
Chone	1036
Flavio Alfaro	146
Pedernales	329
Tosagua	217
Jama	71
San Vicente	103
Santa Elena	1324
Santa Elena	532
La Libertad	472
Salinas	320
Sto. Domingo Tsáchilas	4580
La Concordia	755
Santo Domingo	3825
Total Región Costa	45187

Región Sierra	
Provincia/Cantón	Confirmado
Azuay	6291
Camilo Ponce Enríquez	160
Cuenca	5130
Gualaceo	261
Santa Isabel	118
El Pan	24
Nabón	29
Paute	286
Sigsig	95
Sevilla De Oro	72
San Fernando	9
Guachapala	18
Girón	32
Pucara	11
Chordeleg	44
Oña	2
Bolívar	1490
Chillanes	47
Chimbo	58
Guaranda	772
San Miguel	94
Echeandía	209
Caluma	179
Las Navas	131

Cañar	
Azogues	629
Déleg	13
La Troncal	351
El Tambo	83
Biblián	76
Suscal	13
Cañar	261
Carchi	2057
Bolívar	157
Tulcán	1159
Montufar	269
Mira	223
San Pedro De Huaca	95
Espejo	154
Chimborazo	2084
Colta	91
Riobamba	1431
Cumandá	65
Guano	128
Chambo	29
Guamote	57
Alausí	120
Chunchi	59
Pallatanga	33
Penipe	71
Cotopaxi	3205
Pangua	86
Pujilí	339
Salcedo	700
La Maná	168
Latacunga	1454
Sigchos	138
Saquisilí	320
Imbabura	3065
Ibarra	1539
Otavaló	578
Cotacachi	450
Antonio Ante	285
Pimampiro	114
San Miguel De Urcuquí	99
Loja	4658
Calvas	82
Célica	60
Loja	3756
Macará	307
Catamayo	153
Gonzanama	21
Olmedo	2
Pindal	43
Saraguro	51
Chaguarpamba	7
Zapotillo	12
Paltas	111
Quilanga	3
Sozoranga	8
Espíndola	15
Puyango	27
Pichincha	24912
Mejía	685
Pedro Vicente Maldonado	103
Quito	22460
San Miguel De Los Bancos	121
Pedro Moncayo	79
Cayambe	340
Puerto Quito	125
Rumiñahui	999

Tungurahua	
Ambato	2783
San Pedro De Pelileo	456
Santiago De Pillaro	98
Quero	33
Cevallos	24
Mocha	6
Tisaleo	30
Patate	72
Baños De Agua Santa	113
Total Región Sierra	52803

Región Amazónica	
Provincia/Cantón	Confirmado
Morona Santiago	2505
Gualaquiza	363
Morona	895
Sucúa	376
Palora	201
Taisha	154
Limón Indanza	56
Santiago	171
Tiwintza	51
Pablo Sexto	45
Logroño	97
Huamboya	64
San Juan Bosco	32
Napo	1175
El Chaco	161
Quijos	93
Tena	730
Archidona	174
Carlos Julio Arosemena Tola	17
Orellana	1648
Orellana	1082
La Joya De Los Sachas	211
Loreto	68
Aguarico	287
Pastaza	1968
Pastaza	1242
Mera	527
Santa Clara	93
Arajuno	106
Sucumbios	2342
Cuyabeno	112
Lago Agrio	1415
Shushufindi	429
Putumayo	90
Sucumbios	27
Cascales	105
Gonzalo Pizarro	164
Zamora Chinchipe	1352
Chinchipe	49
Nangaritza	43
Yantzaza	379
Zamora	485
Paquisha	63
El Pangui	127
Centinela Del Cóndor	112
Yacuambi	83
Palanda	11
Total Región Amazónica	10990

Región Insular	
Provincia/Cantón	Confirmado
Galápagos	109
San Cristóbal	21
Isabela	14
Santa Cruz	74
Total Región Insular	109