

# SITUACIÓN NACIONAL POR COVID-19

## INFOGRAFÍA N°227

Inicio 29/02/2020- Corte 11/10/2020 08:00



**147.033**

Casos confirmados con pruebas PCR



**128.134**

\*Pacientes recuperados



Se han tomado **466.514** muestras para RT-PCR.

Este indicador, de actualización diaria, reporta el número acumulado de las muestras tomadas para la realización de la prueba RT-PCR en los laboratorios autorizados en Ecuador. Cabe indicar que puede existir más de una muestra por persona durante el proceso diagnóstico.

\* **87,15%** pacientes recuperados respecto a confirmados PCR  
**Los pacientes recuperados** son aquellos que han sido ingresado al sistema de vigilancia con al menos una prueba RT-PCR positivo, han pasado al menos 29 días desde la fecha de inicio de síntomas y están vivos. Este indicador se mostrará acumulado semanalmente cada domingo.



\*Detalle de fallecidos

| Confirmados | Probables | Total  |
|-------------|-----------|--------|
| 7.949       | 4.242     | 12.191 |

\***Fallecidos por Covid-19:** corresponde a los fallecidos confirmados con una prueba RT-PCR positiva, fallecidos probables que son las personas con síntomas, otras pruebas de laboratorio o imagen relacionados a Covid-19, sin una prueba RT-PCR.



**252.588**

Total casos descartados



**19.851**

Casos con alta hospitalaria



**518**

Hospitalizados estables



**360**

Hospitalizados pronóstico reservado



| Llamadas 171, relacionadas a Covid 19 | Teleconsulta | Atenciones en establecimientos de salud - MSP | Seguimiento telefónico | Seguimiento en domicilio |
|---------------------------------------|--------------|-----------------------------------------------|------------------------|--------------------------|
| 844.111                               | 112.344      | 18.892                                        | 320.115                | 73.896                   |

- Llamadas al 171 relacionadas a Covid-19: número de llamadas (acumuladas) atendidas por la plataforma 171 relacionadas a Covid-19.
- Teleconsulta: ciudadanos atendidos a través del APP SALUDEc y por un médico del 171.
- Atenciones en establecimientos de salud del MSP: citas agendadas a través del 171 en establecimientos del primer nivel de atención.
- Seguimiento telefónico: llamadas a pacientes con diagnóstico confirmado, seguidos vía telefónica en primer nivel, por un profesional del MSP.
- Seguimiento en domicilio: visitas domiciliarias a pacientes con diagnóstico confirmado, desde el primer nivel de atención, por un profesional del MSP.

Fuente: Ministerio de Salud Pública

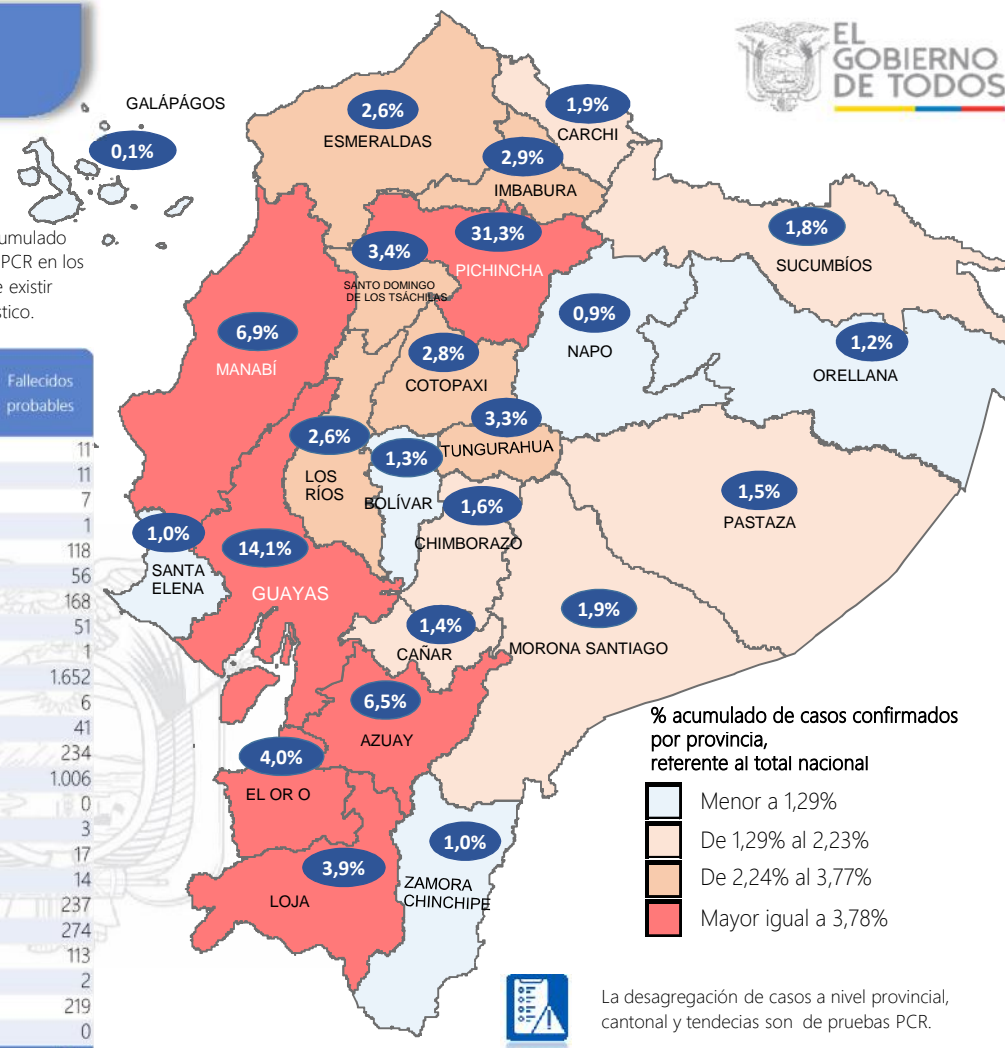

| Provincia              | Confirmados por RT-PCR | Fallecidos confirmados por RT-PCR | Fallecidos probables |
|------------------------|------------------------|-----------------------------------|----------------------|
| Azuay                  | 9.575                  | 163                               | 11                   |
| Bolívar                | 1.875                  | 63                                | 11                   |
| Cañar                  | 1.985                  | 72                                | 7                    |
| Carchi                 | 2.817                  | 96                                | 1                    |
| Chimborazo             | 2.372                  | 302                               | 118                  |
| Cotopaxi               | 4.122                  | 240                               | 56                   |
| El Oro                 | 5.833                  | 420                               | 168                  |
| Esmeraldas             | 3.858                  | 207                               | 51                   |
| Galápagos              | 200                    | 1                                 | 1                    |
| Guayas                 | 20.735                 | 1.722                             | 1.652                |
| Imbabura               | 4.326                  | 132                               | 6                    |
| Loja                   | 5.737                  | 206                               | 41                   |
| Los Ríos               | 3.775                  | 338                               | 234                  |
| Manabí                 | 10.151                 | 979                               | 1.006                |
| Morona Santiago        | 2.816                  | 22                                | 0                    |
| Napo                   | 1.391                  | 73                                | 3                    |
| Orellana               | 1.777                  | 53                                | 17                   |
| Pastaza                | 2.205                  | 58                                | 14                   |
| Pichincha              | 45.958                 | 1.680                             | 237                  |
| Santa Elena            | 1.522                  | 368                               | 274                  |
| Sto. Domingo Tsáchilas | 5.007                  | 348                               | 113                  |
| Sucumbios              | 2.625                  | 91                                | 2                    |
| Tungurahua             | 4.828                  | 263                               | 219                  |
| Zamora Chinchipe       | 1.543                  | 52                                | 0                    |
| <b>Total general</b>   | <b>147.033</b>         | <b>7.949</b>                      | <b>4.242</b>         |

A fin de facilitar la lectura del indicador "casos fallecidos" y proporcionar la información desagregada por provincias se desglosa el número de fallecidos con Covid-19 confirmados por una prueba RT-PCR y los fallecidos probables.



Casos confirmados por sexo

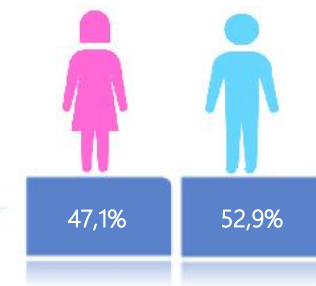

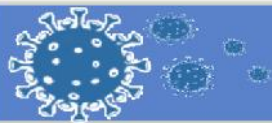

Tasa de incidencia acumulada de casos COVID-19 por cada 10.000 habitantes

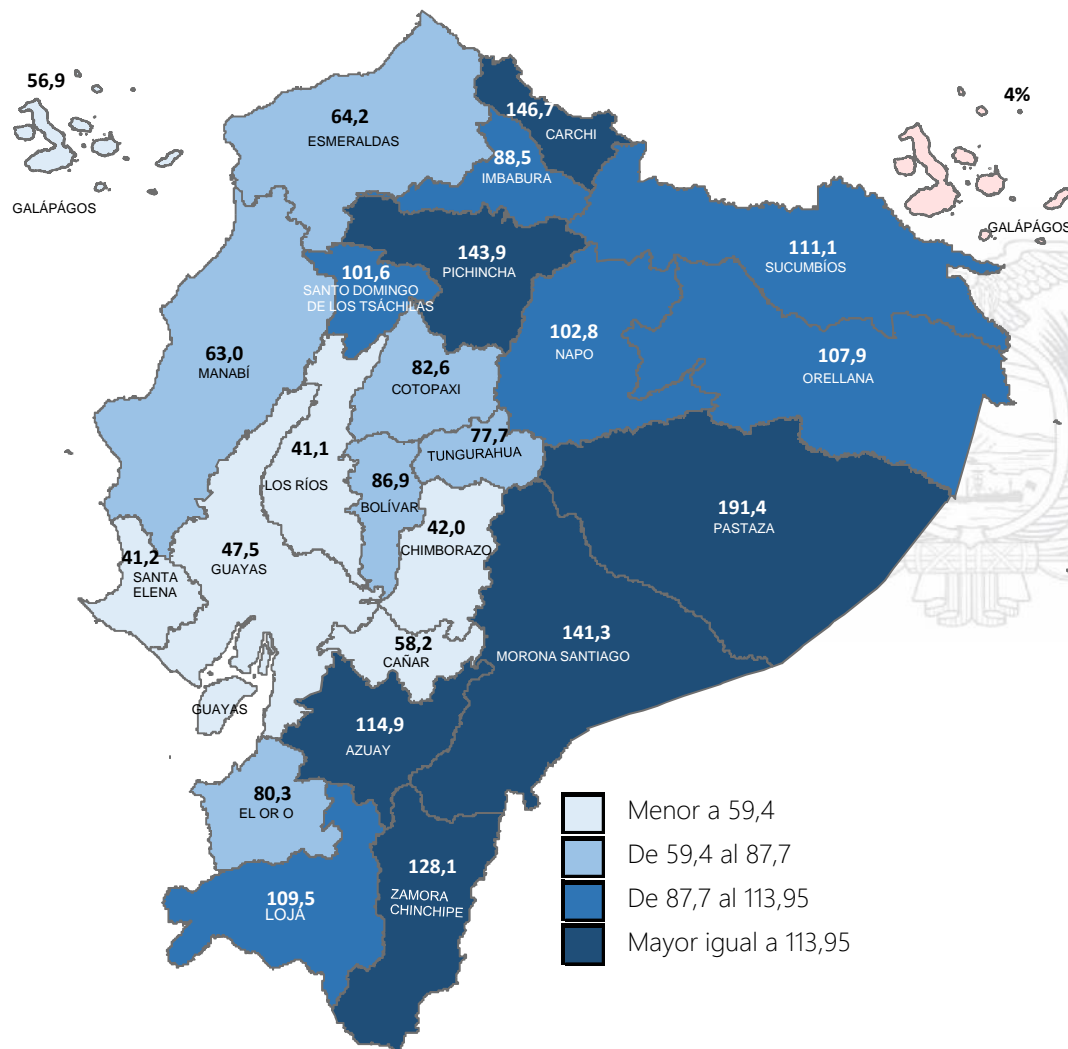

- Menor a 59,4
- De 59,4 al 87,7
- De 87,7 al 113,95
- Mayor igual a 113,95

Porcentaje de positividad de pruebas RT-PCR en las últimas cuatro semanas epidemiológicas

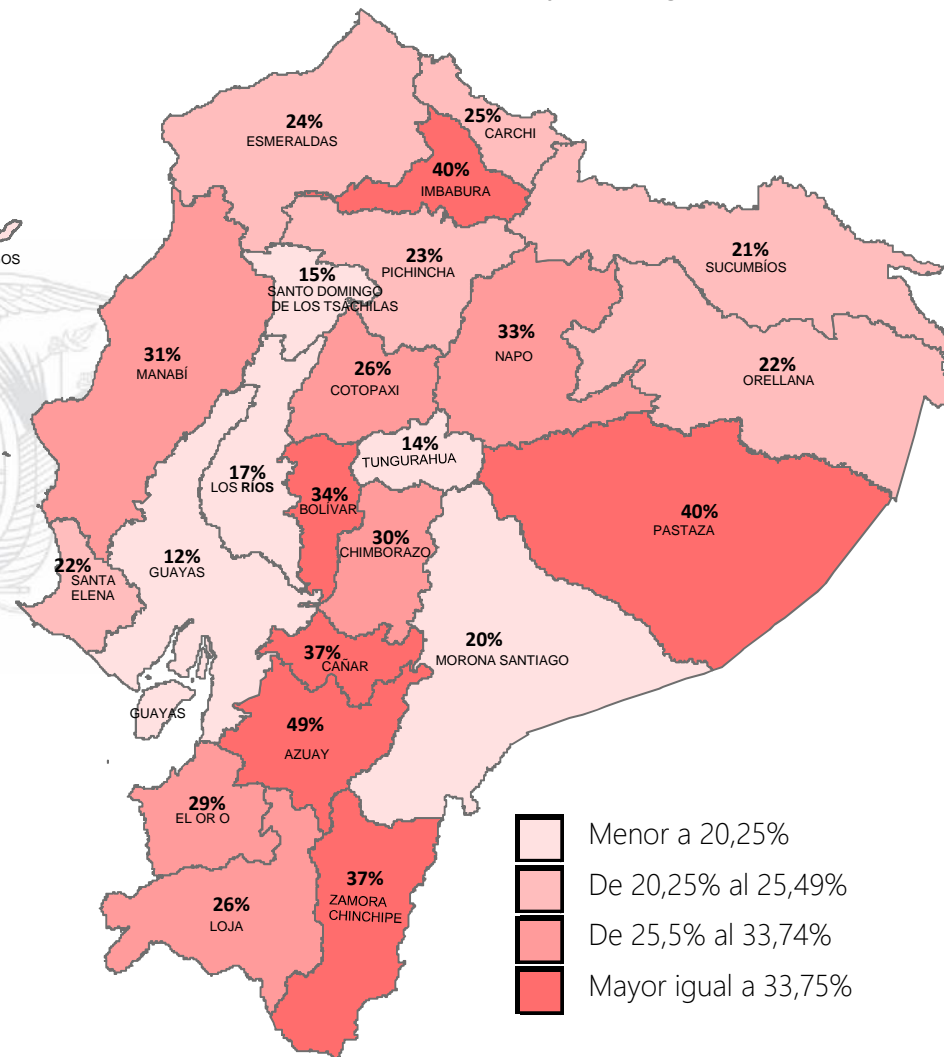

- Menor a 20,25%
- De 20,25% al 25,49%
- De 25,5% al 33,74%
- Mayor igual a 33,75%



La tasa de incidencia acumulada de casos COVID-19 se define como el número de casos confirmados que se presentan por cada 10.000 habitantes, en cada provincia. Se considera la población INEC proyectada al año 2020.



Tasa de positividad: Es el número de resultados positivos de las pruebas RT-PCR del total de muestras con resultado, expresado en porcentaje.

Esta información se actualizará los días domingo, al cierre de la semana epidemiológica.



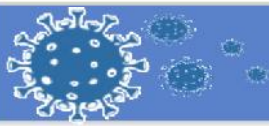

Tasa de cobertura de pruebas RT-PCR 4 últimas semanas epidemiológicas

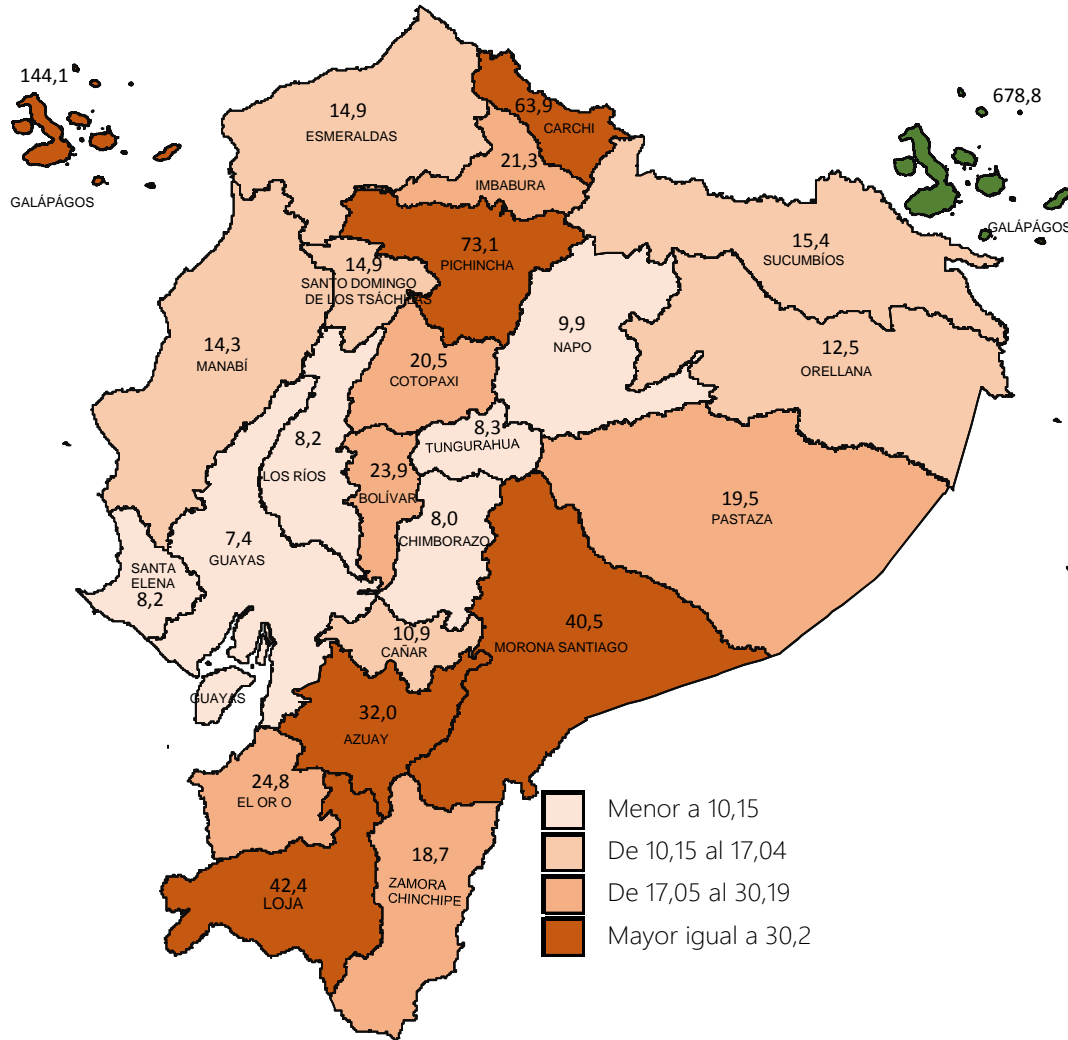

- Menor a 10,15
- De 10,15 al 17,04
- De 17,05 al 30,19
- Mayor igual a 30,2



Tasa de cobertura de pruebas RT-PCR 4 últimas semanas epidemiológicas:

Es el número pruebas RT-PCR realizadas en las últimas 4 semanas epidemiológicas, dividido para el total de la población de la Provincia y multiplicado por 10.000 habitantes.

Tasa de cobertura de pruebas RT-PCR acumulada

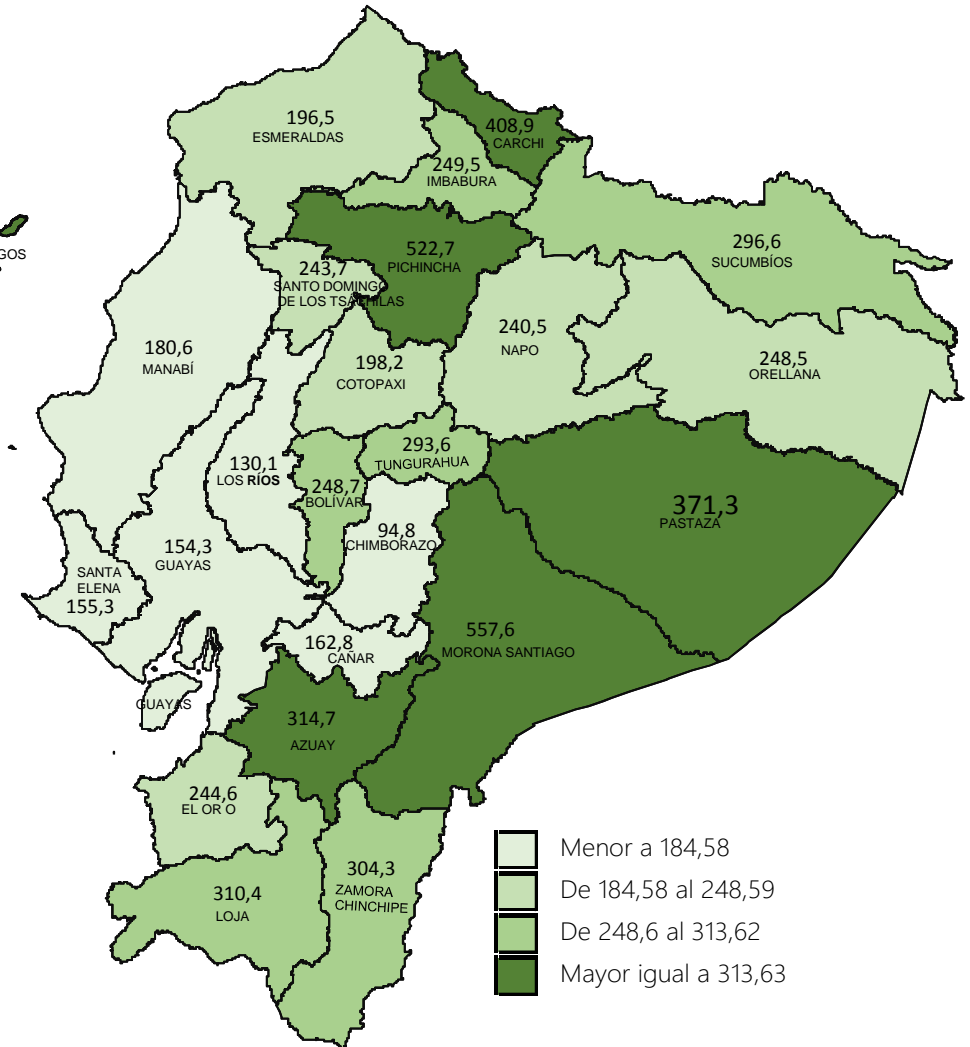

- Menor a 184,58
- De 184,58 al 248,59
- De 248,6 al 313,62
- Mayor igual a 313,63



Tasa de cobertura de pruebas RT-PCR acumulada:

Es el número pruebas RT-PCR realizadas acumulado desde el inicio de la Pandemia en el Ecuador hasta la última semana epidemiológica, dividido para el total de la población de la Provincia y multiplicado por 10.000 habitantes.



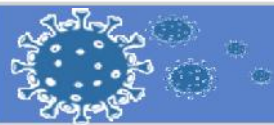

**SITUACIÓN NACIONAL POR COVID-19**  
**INFOGRAFÍA N°227**  
 Inicio 29/02/2020- Corte 11/10/2020 08:00

**CURVA EPIDEMIOLÓGICA DE CASOS COVID-19**  
**ACUMULADOS POR SEMANA EPIDEMIOLÓGICA**



**Pichincha**

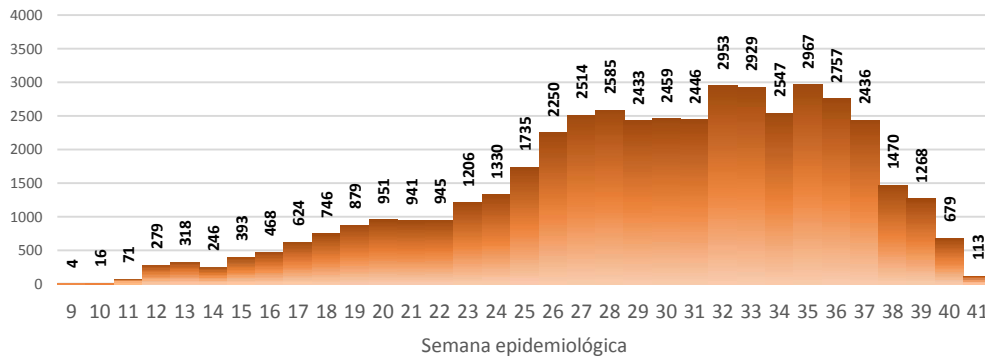

**Guayas**

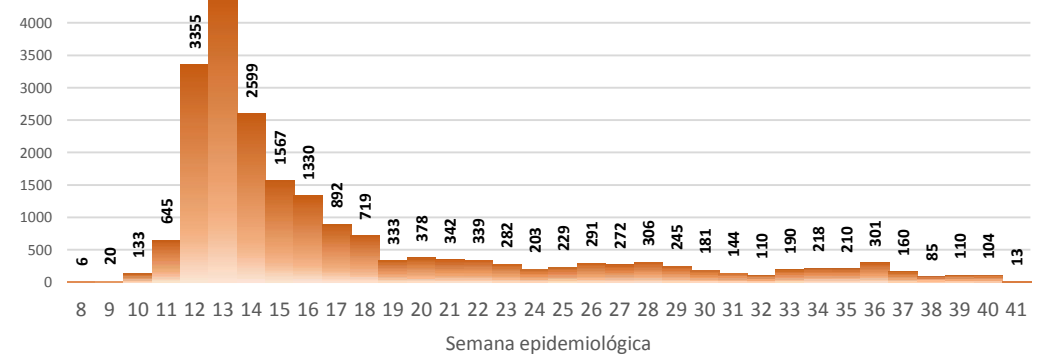

**Manabí**

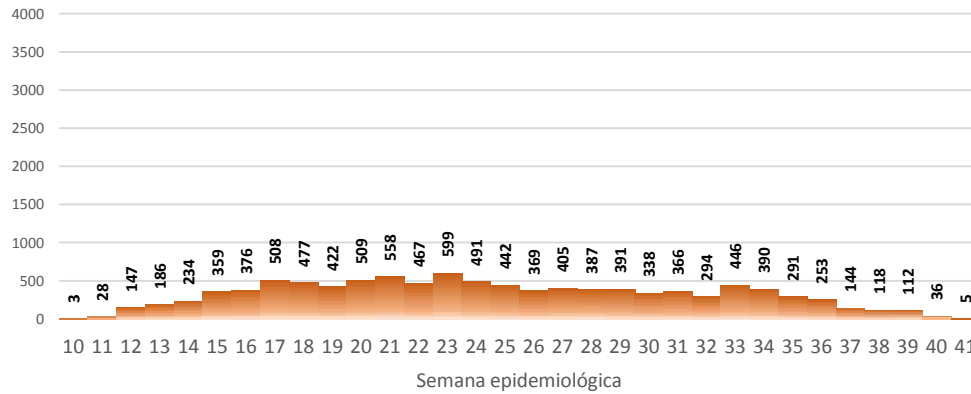

**Azuay**

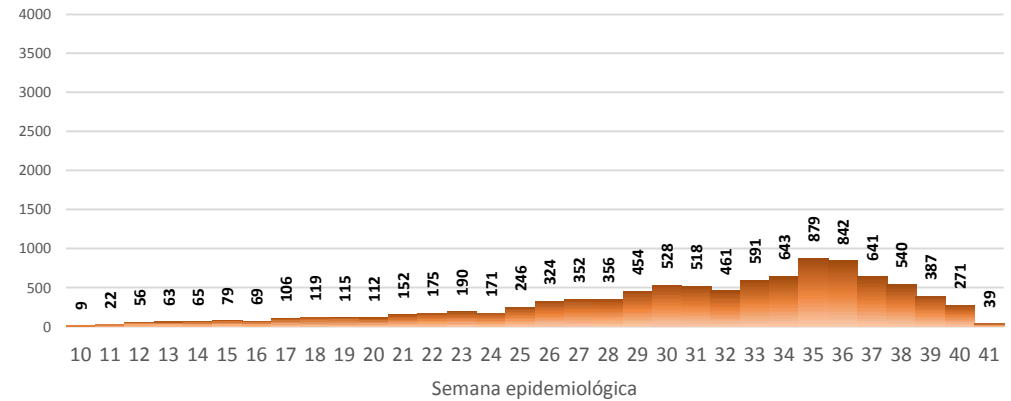

Curva epidemiológica de casos confirmados Covid-19, nos permite conocer la evolución de los casos confirmados con COVID-19 a lo largo de la pandemia, agrupados por semana epidemiológica, tomando en cuenta la fecha de inicio de síntomas.

Semana epidemiológica: Es un periodo de tiempo adoptado a nivel internacional; inicia en domingo y termina en sábado y nos permite analizar la evolución de las enfermedades o eventos, sujetos a vigilancia epidemiológica.



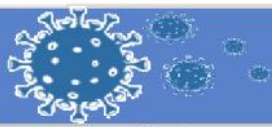

SITUACIÓN NACIONAL POR COVID-19  
INFOGRAFÍA N°27

Inicio 29/02/2020- Corte 11/10/2020 08:00

CASOS CONFIRMADOS POR CANTÓN



**Región Costa**

| Provincia/Cantón          | Confirmado   |
|---------------------------|--------------|
| <b>El Oro</b>             | <b>5833</b>  |
| Arenillas                 | 351          |
| Huaquillas                | 318          |
| Machala                   | 2866         |
| Pasaje                    | 221          |
| Santa Rosa                | 693          |
| Atahualpa                 | 78           |
| Zaruma                    | 312          |
| Portovelo                 | 461          |
| El Guabo                  | 147          |
| Balsas                    | 49           |
| Las Lajas                 | 12           |
| Marcabelí                 | 11           |
| Chilla                    | 5            |
| Piñas                     | 309          |
| <b>Esmeraldas</b>         | <b>3858</b>  |
| Esmeraldas                | 1689         |
| Quinindé                  | 1081         |
| Rioverde                  | 223          |
| Atacames                  | 305          |
| Muisne                    | 162          |
| San Lorenzo               | 97           |
| Eloy Alfaro               | 301          |
| <b>Guayas</b>             | <b>20735</b> |
| Alfredo Baquerizo Moreno  | 34           |
| Balao                     | 58           |
| Balzar                    | 254          |
| Colimes                   | 50           |
| Daule                     | 877          |
| Durán                     | 1164         |
| Empalme                   | 406          |
| Guayaquil                 | 14232        |
| Milagro                   | 838          |
| Naranjal                  | 288          |
| Pedro Carbo               | 205          |
| Salitre                   | 214          |
| Samborondón               | 818          |
| Santa Lucía               | 95           |
| Playas                    | 197          |
| Simón Bolívar             | 23           |
| San Jacinto De Yaguachi   | 235          |
| Palestina                 | 49           |
| El Triunfo                | 252          |
| Lomas De Sargentillo      | 64           |
| Naranjito                 | 165          |
| Cnel. Marcelino Maridueña | 14           |
| Nobol                     | 31           |
| Gral. Antonio Elizalde    | 140          |
| Isidro Ayora              | 32           |
| <b>Los Ríos</b>           | <b>3775</b>  |
| Baba                      | 69           |
| Babahoyo                  | 1229         |
| Buena Fe                  | 253          |
| Mocache                   | 49           |
| Montalvo                  | 83           |
| Palenque                  | 65           |
| Puebloviejo               | 101          |
| Quevedo                   | 862          |
| Urdaneta                  | 127          |
| Ventanas                  | 499          |
| Vinces                    | 218          |
| Quinsaloma                | 146          |
| Valencia                  | 74           |

| Provincia/Cantón              | Confirmado   |
|-------------------------------|--------------|
| <b>Manabí</b>                 | <b>10151</b> |
| 24 De Mayo                    | 175          |
| Bolívar                       | 255          |
| Jipijapa                      | 445          |
| Manta                         | 1212         |
| Montecristi                   | 322          |
| Portoviejo                    | 3149         |
| Rocafuerte                    | 311          |
| Santa Ana                     | 307          |
| Sucre                         | 497          |
| Paján                         | 187          |
| Jaramijó                      | 80           |
| Olmedo                        | 82           |
| Junín                         | 178          |
| El Carmen                     | 482          |
| Puerto López                  | 174          |
| Pichincha                     | 134          |
| Chone                         | 1164         |
| Flavio Alfaro                 | 208          |
| Pedernales                    | 334          |
| Tosagua                       | 257          |
| Jama                          | 84           |
| San Vicente                   | 114          |
| <b>Santa Elena</b>            | <b>1522</b>  |
| Santa Elena                   | 641          |
| La Libertad                   | 521          |
| Salinas                       | 360          |
| <b>Sto. Domingo Tsáchilas</b> | <b>5007</b>  |
| La Concordia                  | 787          |
| Santo Domingo                 | 4220         |
| <b>Total Región Costa</b>     | <b>50881</b> |

**Región Sierra**

| Provincia/Cantón      | Confirmado  |
|-----------------------|-------------|
| <b>Azuay</b>          | <b>9575</b> |
| Camilo Ponce Enríquez | 176         |
| Cuenca                | 7619        |
| Gualaceo              | 476         |
| Santa Isabel          | 189         |
| El Pan                | 83          |
| Nabón                 | 45          |
| Paute                 | 478         |
| Sigsig                | 144         |
| Sevilla De Oro        | 121         |
| San Fernando          | 11          |
| Guachapala            | 66          |
| Girón                 | 58          |
| Pucara                | 14          |
| Chordeleg             | 80          |
| Oña                   | 15          |
| <b>Bolívar</b>        | <b>1875</b> |
| Chillanes             | 51          |
| Chimbo                | 108         |
| Guaranda              | 1026        |
| San Miguel            | 132         |
| Echeandía             | 230         |
| Caluma                | 196         |
| Las Naves             | 132         |

| Provincia/Cantón         | Confirmado   |
|--------------------------|--------------|
| <b>Cañar</b>             | <b>1985</b>  |
| Azogues                  | 964          |
| Déleg                    | 16           |
| La Troncal               | 387          |
| El Tambo                 | 106          |
| Biblián                  | 120          |
| Suscal                   | 21           |
| Cañar                    | 371          |
| <b>Carchi</b>            | <b>2817</b>  |
| Bolívar                  | 188          |
| Tulcán                   | 1605         |
| Montúfar                 | 370          |
| Mira                     | 264          |
| San Pedro De Huaca       | 140          |
| Espejo                   | 250          |
| <b>Chimborazo</b>        | <b>2372</b>  |
| Colta                    | 100          |
| Riobamba                 | 1606         |
| Cumandá                  | 77           |
| Guano                    | 143          |
| Chambo                   | 33           |
| Guamote                  | 67           |
| Alausí                   | 154          |
| Chunchi                  | 84           |
| Pallatanga               | 34           |
| Penipe                   | 74           |
| <b>Cotopaxi</b>          | <b>4122</b>  |
| Pangua                   | 123          |
| Pujilí                   | 422          |
| Salcedo                  | 934          |
| La Maná                  | 184          |
| Latacunga                | 1878         |
| Sigchos                  | 146          |
| Saquisilí                | 435          |
| <b>Imbabura</b>          | <b>4326</b>  |
| Ibarra                   | 2178         |
| Otavalo                  | 824          |
| Cotacachi                | 550          |
| Antonio Ante             | 444          |
| Pimampiro                | 141          |
| San Miguel De Urququí    | 189          |
| <b>Loja</b>              | <b>5737</b>  |
| Calvas                   | 115          |
| Célica                   | 93           |
| Loja                     | 4425         |
| Macará                   | 401          |
| Catamayo                 | 219          |
| Gonzanama                | 41           |
| Olmedo                   | 8            |
| Pindal                   | 96           |
| Saraguro                 | 79           |
| Chaguarpamba             | 31           |
| Zapotillo                | 24           |
| Paltas                   | 133          |
| Quilanga                 | 4            |
| Sozoranga                | 11           |
| Espindola                | 19           |
| Puyango                  | 38           |
| <b>Pichincha</b>         | <b>45958</b> |
| Mejía                    | 1044         |
| Pedro Vicente Maldonado  | 139          |
| Quito                    | 42155        |
| San Miguel De Los Bancos | 150          |
| Pedro Moncayo            | 143          |
| Cayambe                  | 529          |
| Puerto Quito             | 159          |
| Rumiñahui                | 1639         |

| Provincia/Cantón           | Confirmado   |
|----------------------------|--------------|
| <b>Tungurahua</b>          | <b>4828</b>  |
| Ambato                     | 3691         |
| San Pedro De Pelileo       | 495          |
| Santiago De Pillaro        | 116          |
| Quero                      | 36           |
| Cevallos                   | 28           |
| Mocha                      | 22           |
| Tisaleo                    | 33           |
| Patate                     | 122          |
| Baños De Agua Santa        | 285          |
| <b>Total Región Sierra</b> | <b>83595</b> |

**Región Amazónica**

| Provincia/Cantón              | Confirmado   |
|-------------------------------|--------------|
| <b>Morona Santiago</b>        | <b>2816</b>  |
| Gualaquiza                    | 402          |
| Morona                        | 1042         |
| Sucúa                         | 415          |
| Palora                        | 205          |
| Taisha                        | 155          |
| Limón Indanza                 | 106          |
| Santiago                      | 190          |
| Tiwintza                      | 53           |
| Pablo Sexto                   | 47           |
| Logroño                       | 104          |
| Huamboya                      | 65           |
| San Juan Bosco                | 32           |
| <b>Napo</b>                   | <b>1391</b>  |
| El Chaco                      | 214          |
| Quijos                        | 158          |
| Tena                          | 803          |
| Archidona                     | 198          |
| Carlos Julio Arosemena Tola   | 18           |
| <b>Orellana</b>               | <b>1777</b>  |
| Orellana                      | 1143         |
| La Joya De Los Sachas         | 239          |
| Loreto                        | 68           |
| Aguarico                      | 327          |
| <b>Pastaza</b>                | <b>2205</b>  |
| Pastaza                       | 1397         |
| Mera                          | 575          |
| Santa Clara                   | 121          |
| Arajuno                       | 112          |
| <b>Sucumbíos</b>              | <b>2625</b>  |
| Cuyabeno                      | 133          |
| Lago Agrio                    | 1527         |
| Shushufindi                   | 543          |
| Putumayo                      | 103          |
| Sucumbíos                     | 36           |
| Cascales                      | 114          |
| Gonzalo Pizarro               | 169          |
| <b>Zamora Chinchi</b>         | <b>1543</b>  |
| Chinchi                       | 92           |
| Nangaritza                    | 46           |
| Yantzaza                      | 423          |
| Zamora                        | 542          |
| Paquisha                      | 68           |
| El Pangui                     | 148          |
| Centinela Del Cóndor          | 123          |
| Yacuambi                      | 84           |
| Palanda                       | 17           |
| <b>Total Región Amazónica</b> | <b>12357</b> |

**Región Insular**

| Provincia/Cantón            | Confirmado |
|-----------------------------|------------|
| <b>Galápagos</b>            | <b>200</b> |
| San Cristóbal               | 39         |
| Isabela                     | 14         |
| Santa Cruz                  | 147        |
| <b>Total Región Insular</b> | <b>200</b> |

