

SITUACIÓN NACIONAL POR COVID-19

INFOGRAFÍA N°441

Inicio 29/02/2020 - Corte 13/05/2021 08:00



405.783

Casos confirmados con pruebas PCR



342.878

*Pacientes recuperados



Se han tomado **1.355.202** muestras para RT-PCR.

Este indicador, de actualización diaria, reporta el número acumulado de las muestras tomadas para la realización de la prueba RT-PCR en los laboratorios autorizados en Ecuador. Cabe indicar que puede existir más de una muestra por persona durante el proceso diagnóstico.

| Provincia | Confirmados por RT-PCR | Fallecidos confirmados por RT-PCR | Fallecidos probables |
|------------------------|------------------------|-----------------------------------|----------------------|
| Azuay | 22.080 | 462 | 36 |
| Bolívar | 6.213 | 101 | 22 |
| Carchi | 7.402 | 253 | 3 |
| Cañar | 5.389 | 130 | 10 |
| Chimborazo | 7.432 | 432 | 132 |
| Cotopaxi | 10.645 | 452 | 104 |
| El Oro | 19.532 | 990 | 244 |
| Esmeraldas | 8.057 | 361 | 73 |
| Galápagos | 1.424 | 10 | 10 |
| Guayas | 54.411 | 2.452 | 1.770 |
| Imbabura | 12.684 | 371 | 23 |
| Loja | 15.563 | 513 | 133 |
| Los Ríos | 11.750 | 449 | 358 |
| Manabí | 29.879 | 2.288 | 1.163 |
| Morona Santiago | 5.471 | 56 | 6 |
| Napo | 3.030 | 98 | 4 |
| Orellana | 3.045 | 79 | 22 |
| Pastaza | 3.076 | 81 | 19 |
| Pichincha | 143.419 | 2.855 | 352 |
| Santa Elena | 4.231 | 412 | 281 |
| Sto. Domingo Tsáchilas | 10.736 | 631 | 138 |
| Sucumbios | 4.955 | 163 | 7 |
| Tungurahua | 12.631 | 462 | 334 |
| Zamora Chinchipe | 2.728 | 92 | 5 |
| Total | 405.783 | 14.193 | 5.249 |

***85,66%** pacientes recuperados respecto a confirmados PCR. Los **pacientes recuperados** son aquellos que han sido ingresado al sistema de vigilancia con al menos una prueba RT-PCR positivo, han pasado al menos 29 días desde la fecha de inicio de síntomas y están vivos. Este indicador se mostrará acumulado semanalmente cada domingo.



*Detalle de fallecidos

| Confirmados | Probables | Total |
|---------------|--------------|---------------|
| 14.193 | 5.249 | 19.442 |

***Fallecidos por Covid-19:** corresponde a los fallecidos confirmados con una prueba RT-PCR positiva, fallecidos probables que son las personas con síntomas, otras pruebas de laboratorio o imagen relacionados a Covid-19, sin una prueba RT-PCR.



894.475

Total casos descartados



42.681

Casos con alta hospitalaria



1.275

Hospitalizados estables



594

Hospitalizados pronóstico reservado



| Llamadas 171, relacionadas a Covid 19 | Teleconsulta | Atenciones en establecimientos de salud - MSP | Seguimiento telefónico | Seguimiento en domicilio |
|---------------------------------------|--------------|---|------------------------|--------------------------|
| 1.895.066 | 137.000 | 26.727 | 465.658 | 127.127 |

- Llamadas al 171 relacionadas a Covid-19: número de llamadas (acumuladas) atendidas por la plataforma 171 relacionadas a Covid-19.
- Teleconsulta: ciudadanos atendidos a través del APP SALUDEC y por un médico del 171.
- Atenciones en establecimientos de salud del MSP: citas agendadas a través del 171 en establecimientos del primer nivel de atención.
- Seguimiento telefónico: llamadas a pacientes con diagnóstico confirmado, seguidos vía telefónica en primer nivel, por un profesional del MSP.
- Seguimiento en domicilio: visitas domiciliarias a pacientes con diagnóstico confirmado, desde el primer nivel de atención, por un profesional del MSP.

GALÁPAGOS

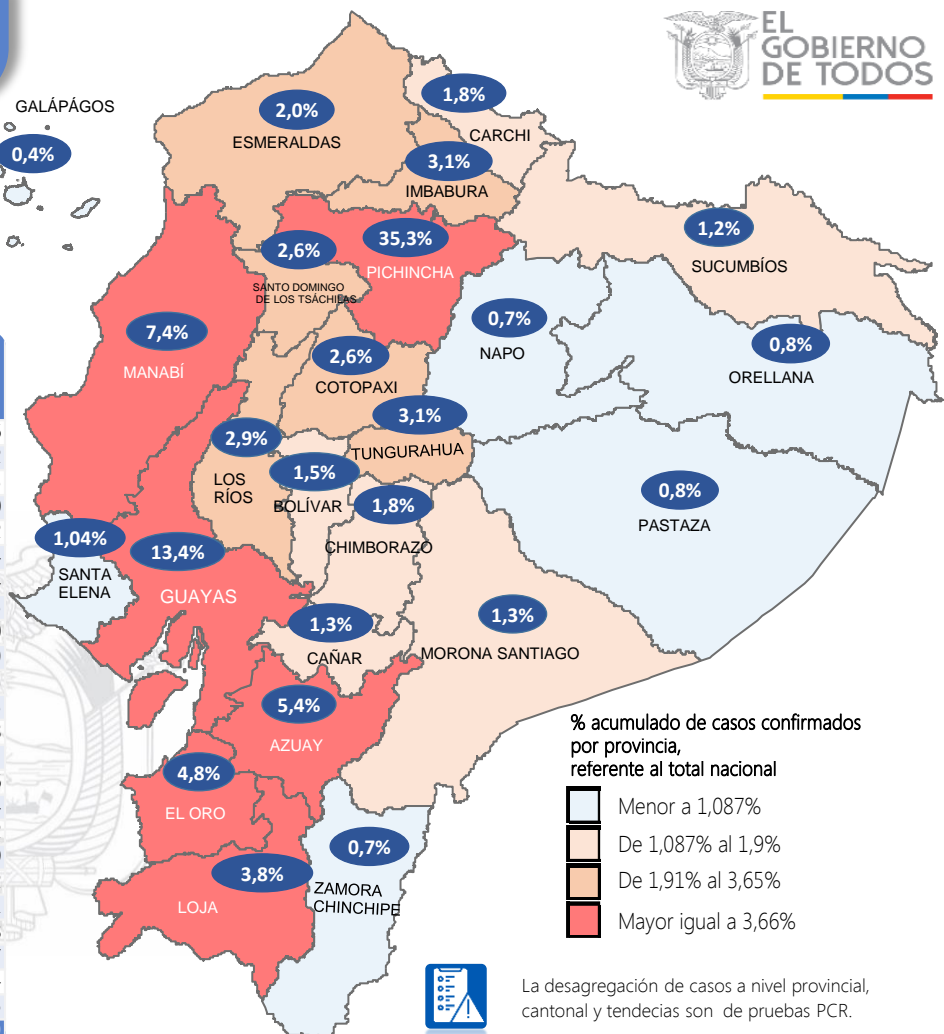

% acumulado de casos confirmados por provincia, referente al total nacional

- Menor a 1,087%
- De 1,087% al 1,9%
- De 1,91% al 3,65%
- Mayor igual a 3,66%

La desagregación de casos a nivel provincial, cantonal y tendencias son de pruebas PCR.

Casos confirmados por grupo etario

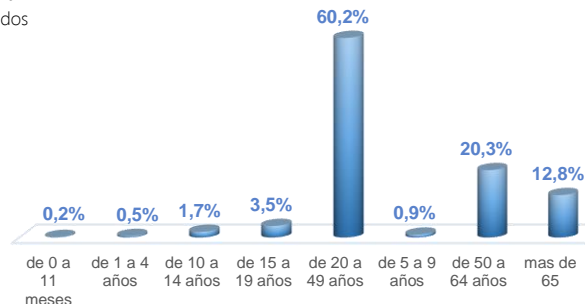

Casos confirmados por sexo

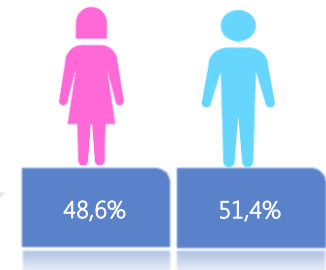

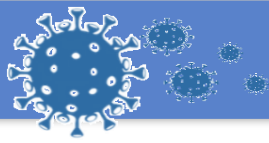

SITUACIÓN NACIONAL POR COVID-19

INFOGRAFÍA N°441

Inicio 29/02/2020- Corte 13/05/2021 08:00

CURVA EPIDEMIOLÓGICA DE CASOS COVID-19 ACUMULADOS POR SEMANA EPIDEMIOLÓGICA

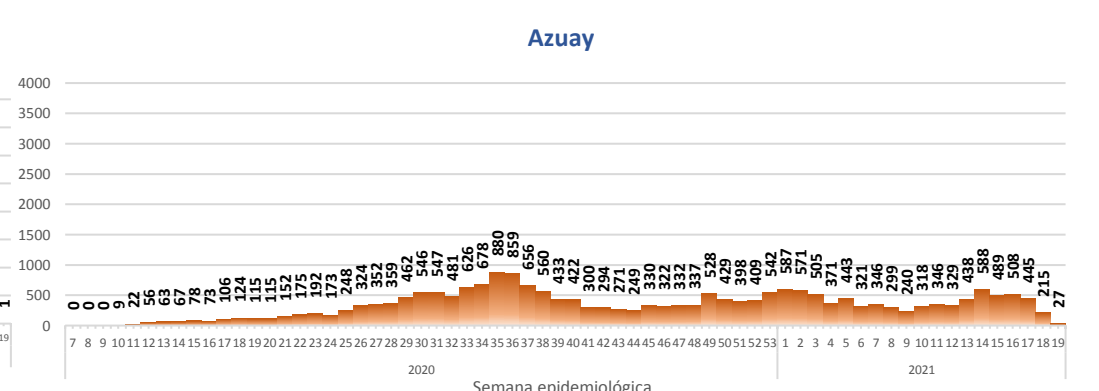
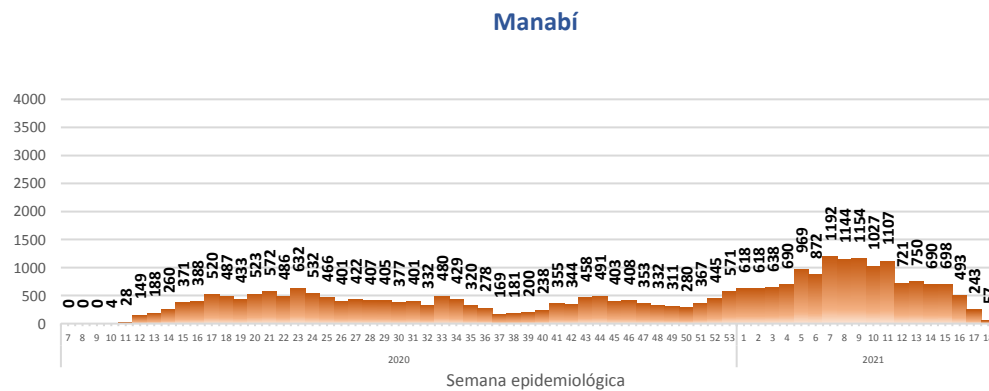
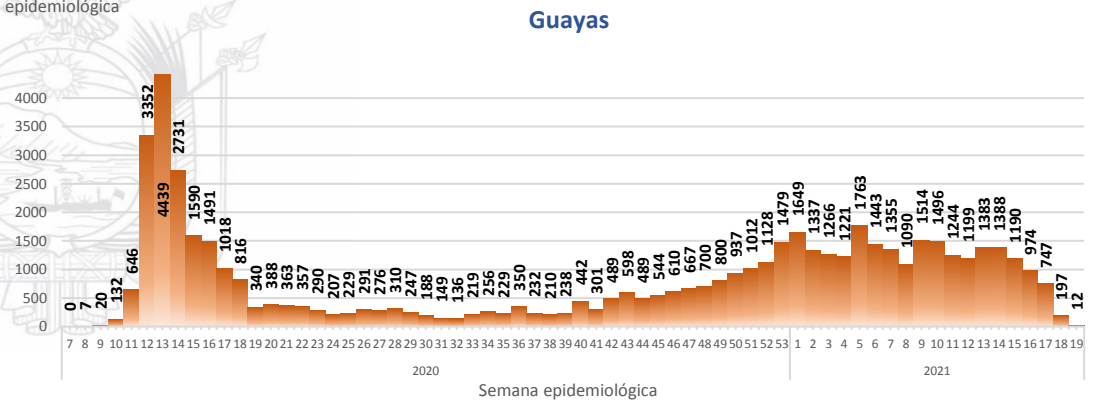
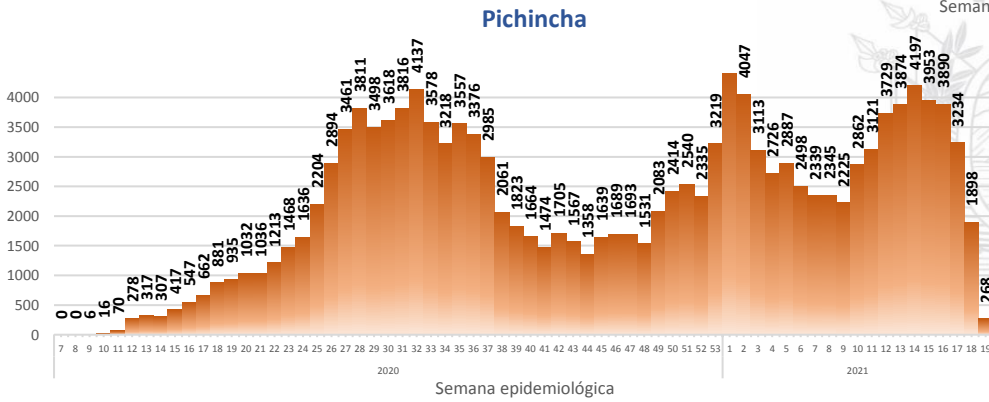
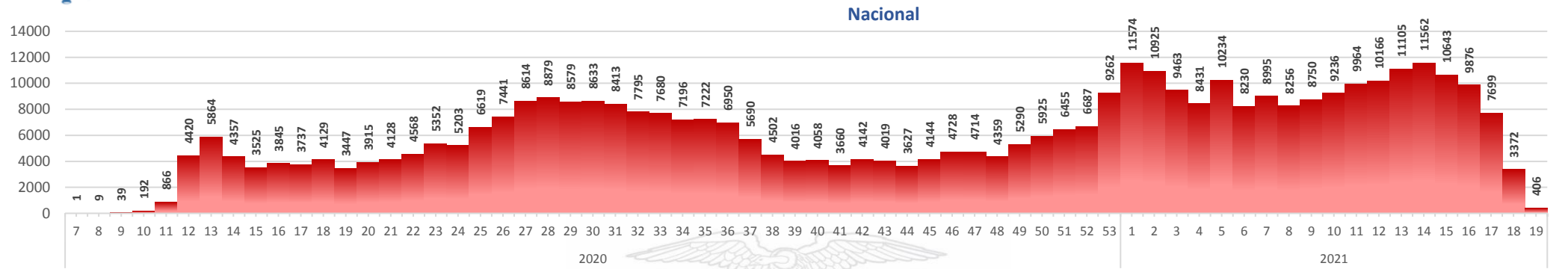

Curva epidémica casos confirmados Covid-19 nos permite conocer la evolución de los casos confirmados con COVID-19 a lo largo de la pandemia, agrupados por semana epidemiológica, tomando en cuenta la fecha de inicio de síntomas.
 Semana epidemiológica: Es un periodo de tiempo adoptado a nivel internacional; inicia en domingo y termina en sábado y nos permite analizar la evolución de las enfermedades o eventos, sujetos a vigilancia epidemiológica.

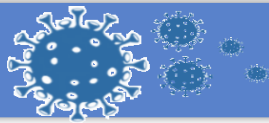

SITUACIÓN NACIONAL POR COVID-19

INFOGRAFÍA N°441

CASOS CONFIRMADOS POR CANTÓN



Región Costa

| Provincia/Cantón | Confirmado |
|----------------------------|--------------|
| El Oro | 19532 |
| Arenillas | 699 |
| Atahualpa | 360 |
| Balsas | 268 |
| Chilla | 22 |
| El Guabo | 526 |
| Huaquillas | 916 |
| Las Lajas | 76 |
| Machala | 9625 |
| Marcabellí | 170 |
| Pasaje | 1484 |
| Piñas | 1182 |
| Portovelo | 870 |
| Santa Rosa | 2298 |
| Zaruma | 1036 |
| Esmeraldas | 8057 |
| Atacames | 584 |
| Eloy Alfaro | 382 |
| Esmeraldas | 4572 |
| Muisne | 212 |
| Quinindé | 1806 |
| Rioverde | 309 |
| San Lorenzo | 192 |
| Guayas | 54411 |
| Alfredo Baquerizo Moreno | 132 |
| Balao | 257 |
| Balzar | 635 |
| Colimes | 235 |
| Crncl. Marcelino Maridueña | 80 |
| Daule | 1736 |
| Duran | 3098 |
| El Triunfo | 697 |
| Empalme | 1088 |
| Gral. Antonio Elizalde | 491 |
| Guayaquil | 36295 |
| Isidro Ayora | 119 |
| Lomas De Sargentillo | 129 |
| Milagro | 3103 |
| Naranjal | 1242 |
| Naranjito | 408 |
| Nobol | 85 |
| Palestina | 127 |
| Pedro Carbo | 800 |
| Playas | 517 |
| Salitre | 693 |
| Samborondón | 1651 |
| San Jacinto De Yaguachi | 524 |
| Santa Lucía | 146 |
| Simón Bolívar | 123 |
| Los Ríos | 11750 |
| Baba | 327 |
| Babahoyo | 3600 |
| Buena Fe | 694 |
| Mocache | 140 |
| Montalvo | 461 |
| Palenque | 325 |
| Pueblo Viejo | 324 |
| Quevedo | 2437 |
| Quinsaloma | 334 |
| Urdaneta | 477 |
| Valencia | 507 |
| Ventanas | 1288 |
| Vinces | 836 |

| | |
|---------------------------------------|---------------|
| Manabí | 29879 |
| 24 De Mayo | 824 |
| Bolívar | 708 |
| Chone | 3134 |
| El Carmen | 945 |
| Flavio Alfaro | 405 |
| Jama | 190 |
| Jaramijó | 206 |
| Jipijapa | 1595 |
| Junín | 447 |
| Manta | 3958 |
| Montecristi | 734 |
| Olmedo | 404 |
| Paján | 492 |
| Pedernales | 551 |
| Pichincha | 513 |
| Portoviejo | 9964 |
| Puerto López | 426 |
| Rocafuerte | 1322 |
| San Vicente | 289 |
| Santa Ana | 998 |
| Sucre | 1187 |
| Tosagua | 587 |
| Santa Elena | 4231 |
| La Libertad | 1408 |
| Salinas | 1000 |
| Santa Elena | 1823 |
| Santo Domingo De Los Tsáchilas | 10736 |
| La Concordia | 1236 |
| Santo Domingo | 9500 |
| Total general | 138596 |

Región Sierra

| Provincia/Cantón | Confirmado |
|-----------------------|--------------|
| Azuay | 22080 |
| Camilo Ponce Enríquez | 463 |
| Chordeleg | 170 |
| Cuenca | 17163 |
| El Pan | 131 |
| Girón | 281 |
| Guachapala | 229 |
| Gualaceo | 910 |
| Nabón | 146 |
| Oña | 32 |
| Paute | 1042 |
| Pucara | 104 |
| San Fernando | 90 |
| Santa Isabel | 730 |
| Sevilla De Oro | 281 |
| Sígsig | 308 |
| Bolívar | 6213 |
| Caluma | 833 |
| Chillanes | 432 |
| Chimbo | 420 |
| Echeandía | 861 |
| Guaranda | 2538 |
| Las Navas | 402 |
| San Miguel | 727 |

| | |
|--------------------------|---------------|
| Cañar | 5389 |
| Azogues | 2655 |
| Biblián | 323 |
| Cañar | 1046 |
| Déleg | 73 |
| El Tambo | 309 |
| La Troncal | 931 |
| Suscal | 52 |
| Carchi | 7402 |
| Bolívar | 506 |
| Espejo | 668 |
| Mira | 659 |
| Montufar | 1204 |
| San Pedro De Huaca | 466 |
| Tulcán | 3899 |
| Chimborazo | 7432 |
| Alausi | 564 |
| Chambo | 139 |
| Chunchi | 221 |
| Colta | 274 |
| Cumandá | 303 |
| Guamote | 149 |
| Guano | 474 |
| Pallatanga | 138 |
| Penipe | 120 |
| Riobamba | 5050 |
| Cotopaxi | 10645 |
| La Mana | 566 |
| Latacunga | 4843 |
| Pangua | 313 |
| Pujilí | 1202 |
| Salcedo | 2601 |
| Saquisilí | 715 |
| Sigchos | 405 |
| Imbabura | 12684 |
| Antonio Ante | 1360 |
| Cotacachi | 1381 |
| Ibarra | 6628 |
| Otavalo | 2480 |
| Pimampiro | 334 |
| San Miguel De Urququí | 501 |
| Loja | 15563 |
| Calvas | 617 |
| Catamayo | 608 |
| Célica | 271 |
| Chaguarpamba | 70 |
| Espíndola | 243 |
| Gonzanama | 172 |
| Loja | 10794 |
| Macara | 903 |
| Olmedo | 46 |
| Paltas | 694 |
| Pindal | 153 |
| Puyango | 163 |
| Quilanga | 72 |
| Saraguro | 469 |
| Sozoranga | 90 |
| Zapotillo | 198 |
| Pichincha | 143419 |
| Cayambe | 1477 |
| Mejía | 3034 |
| Pedro Moncayo | 351 |
| Pedro Vicente Maldonado | 342 |
| Puerto Quito | 353 |
| Quito | 132566 |
| Rumiñahui | 4746 |
| San Miguel De Los Bancos | 550 |

| | |
|----------------------|---------------|
| Tungurahua | 12631 |
| Ambato | 8997 |
| Baños De Agua Santa | 1280 |
| Cevallos | 109 |
| Mocha | 65 |
| Patate | 302 |
| Quero | 173 |
| San Pedro De Pelileo | 1224 |
| Santiago De Pillaro | 382 |
| Tisaleo | 99 |
| Total General | 243458 |

Región Amazónica

| Provincia/Cantón | Confirmado |
|-----------------------------|--------------|
| Morona Santiago | 5471 |
| Gualaquiza | 906 |
| Huamboya | 91 |
| Limón Indanza | 310 |
| Logroño | 148 |
| Morona | 2260 |
| Pablo Sexto | 73 |
| Palora | 374 |
| San Juan Bosco | 92 |
| Santiago | 272 |
| Sucúa | 664 |
| Taisha | 212 |
| Tiwintza | 69 |
| Napo | 3030 |
| Archidona | 385 |
| Carlos Julio Arosemena Tola | 38 |
| El Chaco | 432 |
| Quijos | 336 |
| Tena | 1839 |
| Orellana | 3045 |
| Aguarico | 378 |
| La Joya De Los Sachas | 544 |
| Loreto | 116 |
| Orellana | 2007 |
| Pastaza | 3076 |
| Arajuno | 129 |
| Mera | 732 |
| Pastaza | 2076 |
| Santa Clara | 139 |
| Sucumbios | 4955 |
| Cascales | 238 |
| Cuyabeno | 245 |
| Gonzalo Pizarro | 270 |
| Lago Agrio | 2701 |
| Putumayo | 203 |
| Shushufindi | 1163 |
| Sucumbios | 135 |
| Zamora Chinchipe | 2728 |
| Centinela Del Cóndor | 198 |
| Chinchipe | 371 |
| El Pangui | 261 |
| Nangaritza | 69 |
| Palanda | 129 |
| Paquisha | 101 |
| Yacuambi | 102 |
| Yantzaza | 628 |
| Zamora | 869 |
| Total General | 22305 |

Región Insular

| Provincia/Cantón | Confirmado |
|----------------------|-------------|
| Galápagos | 1424 |
| Isabela | 345 |
| San Cristóbal | 270 |
| Santa Cruz | 809 |
| Total general | 1424 |