

SITUACIÓN NACIONAL POR COVID-19

INFOGRAFÍA N°416

Inicio 29/02/2020- Corte 18/04/2021 08:00



360.546

Casos confirmados con pruebas PCR



309.541

*Pacientes recuperados



Se han tomado **1.228.641** muestras para RT-PCR.

Este indicador, de actualización diaria, reporta el número acumulado de las muestras tomadas para la realización de la prueba RT-PCR en los laboratorios autorizados en Ecuador. Cabe indicar que puede existir más de una muestra por persona durante el proceso diagnóstico.

* **85,85%** pacientes recuperados respecto a confirmados PCR
Los pacientes recuperados son aquellos que han sido ingresado al sistema de vigilancia con al menos una prueba RT-PCR positivo, han pasado al menos 29 días desde la fecha de inicio de síntomas y están vivos. Este indicador se mostrará acumulado semanalmente cada domingo.



*Detalle de fallecidos

| Confirmados | Probables | Total |
|---------------|--------------|---------------|
| 12.720 | 4.983 | 17.703 |

***Fallecidos por Covid-19:** corresponde a los fallecidos confirmados con una prueba RT-PCR positiva, fallecidos probables que son las personas con síntomas, otras pruebas de laboratorio o imagen relacionados a Covid-19, sin una prueba RT-PCR.



813.260

Total casos descartados



38.611

Casos con alta hospitalaria



1.332

Hospitalizados estable



621

Hospitalizados pronóstico reservado

| Provincia | Confirmados por RT-PCR | Fallecidos confirmados por RT-PCR | Fallecidos probables |
|------------------------|------------------------|-----------------------------------|----------------------|
| Azuay | 20.141 | 358 | 31 |
| Bolívar | 5.643 | 92 | 20 |
| Carchi | 6.505 | 219 | 3 |
| Cañar | 4.873 | 122 | 8 |
| Chimborazo | 6.506 | 416 | 130 |
| Cotopaxi | 9.701 | 407 | 96 |
| El Oro | 17.037 | 842 | 224 |
| Esmeraldas | 7.472 | 324 | 65 |
| Galápagos | 1.375 | 9 | 7 |
| Guayas | 47.250 | 2.243 | 1.749 |
| Imbabura | 10.650 | 310 | 21 |
| Loja | 14.065 | 419 | 82 |
| Los Ríos | 10.469 | 428 | 301 |
| Manabí | 27.571 | 1.932 | 1.124 |
| Morona Santiago | 5.045 | 53 | 3 |
| Napo | 2.606 | 92 | 4 |
| Orellana | 2.720 | 65 | 21 |
| Pastaza | 2.805 | 74 | 18 |
| Pichincha | 125.728 | 2.677 | 332 |
| Santa Elena | 3.964 | 410 | 280 |
| Sto. Domingo Tsáchilas | 9.921 | 570 | 130 |
| Sucumbios | 4.395 | 137 | 4 |
| Tungurahua | 11.611 | 440 | 328 |
| Zamora Chinchipe | 2.493 | 81 | 2 |
| Total | 360.546 | 12.720 | 4.983 |

A fin de facilitar la lectura del indicador "casos fallecidos" y proporcionar la información desagregada por provincias se desglosa el número de fallecidos con Covid-19 confirmados por una prueba RT-PCR y los fallecidos probables con Covid-19.

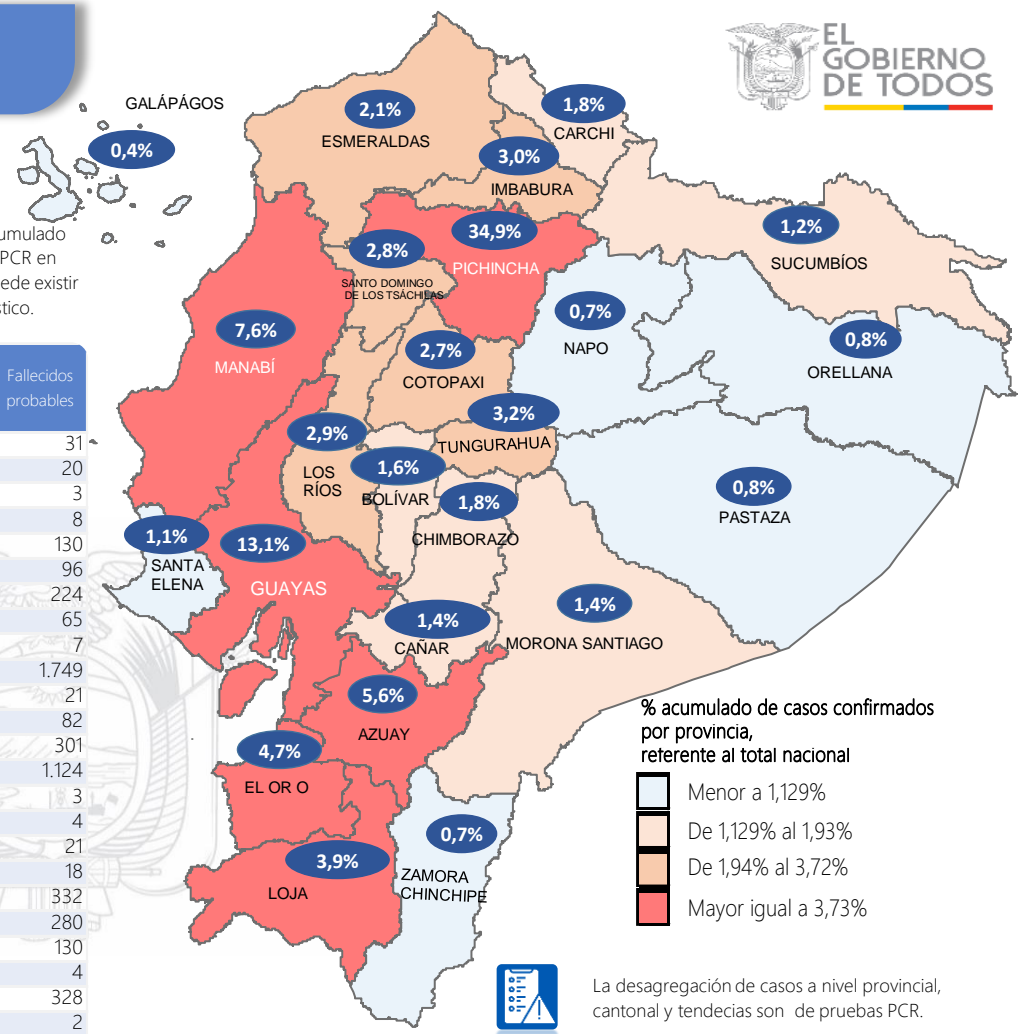

% acumulado de casos confirmados por provincia, referente al total nacional

- Menor a 1,129%
- De 1,129% al 1,93%
- De 1,94% al 3,72%
- Mayor igual a 3,73%

La desagregación de casos a nivel provincial, cantonal y tendencias son de pruebas PCR.

Casos confirmados por grupo etario

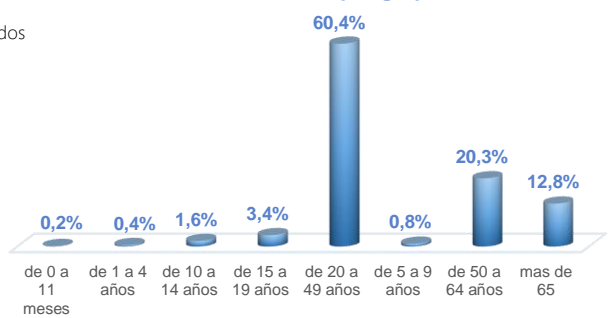

Casos confirmados por sexo

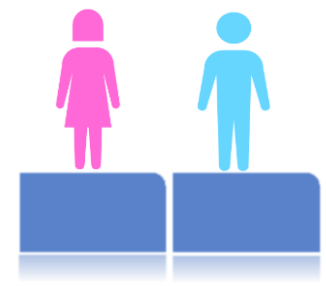

| Llamadas 171, relacionadas a Covid 19 | Teleconsulta | Atenciones en establecimientos de salud - MSP | Seguimiento telefónico | Seguimiento en domicilio |
|---------------------------------------|--------------|---|------------------------|--------------------------|
| 1.446.982 | 135.525 | 25.980 | 450.658 | 119.627 |

- Llamadas al 171 relacionadas a Covid-19: número de llamadas (acumuladas) atendidas por la plataforma 171 relacionadas a Covid-19.
- Teleconsulta: ciudadanos atendidos a través del APP SALUDEDEC y por un médico del 171.
- Atenciones en establecimientos de salud del MSP: citas agendadas a través del 171 en establecimientos del primer nivel de atención.
- Seguimiento telefónico: llamadas a pacientes con diagnóstico confirmado, seguidos vía telefónica en primer nivel, por un profesional del MSP.
- Seguimiento en domicilio: visitas domiciliarias a pacientes con diagnóstico confirmado, desde el primer nivel de atención, por un profesional del MSP.

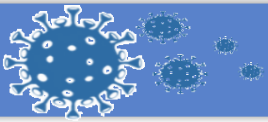

Tasa de incidencia acumulada de casos COVID-19 por cada 100.000 habitantes

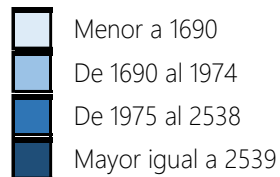
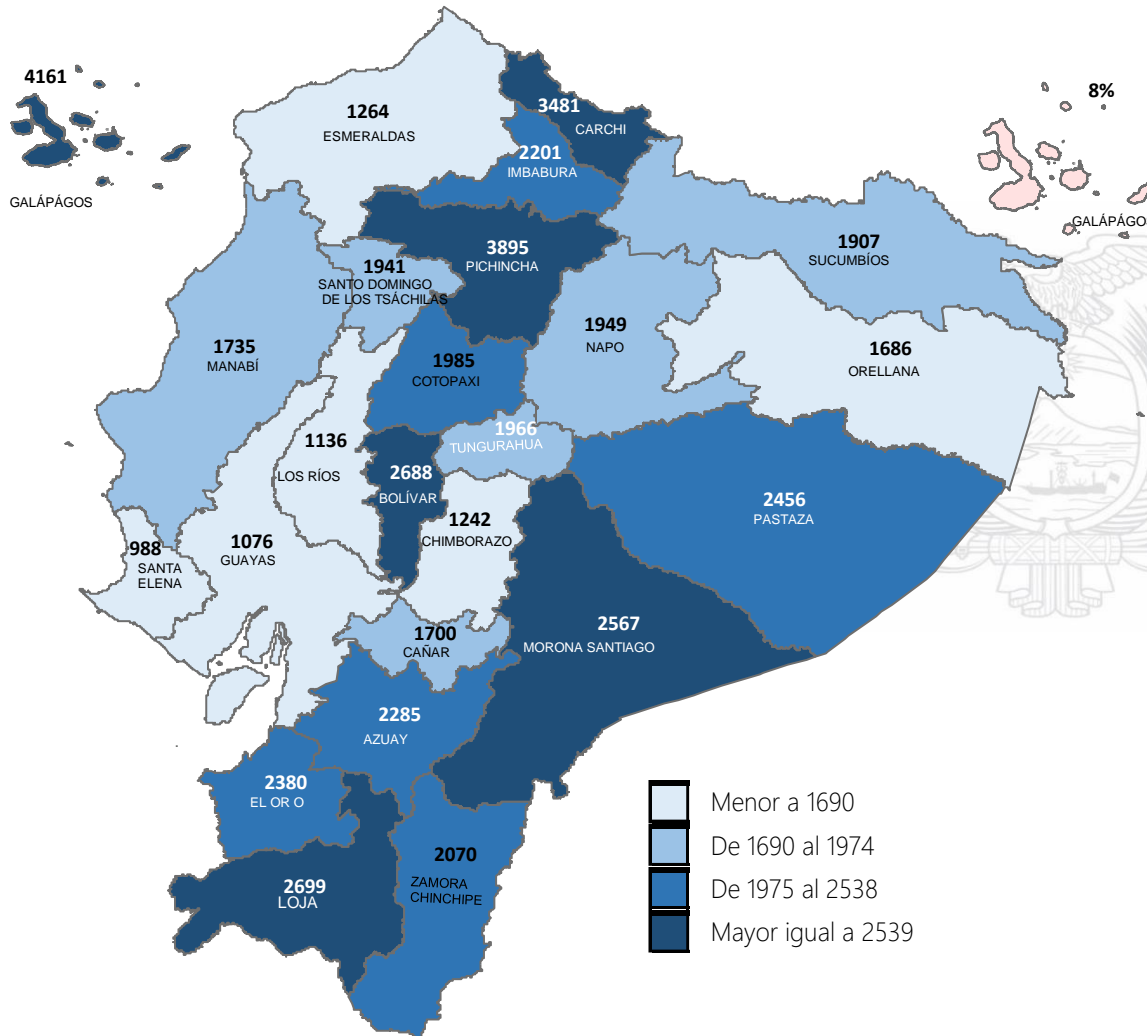

Porcentaje de positividad de pruebas RT-PCR en las últimas cuatro semanas epidemiológicas

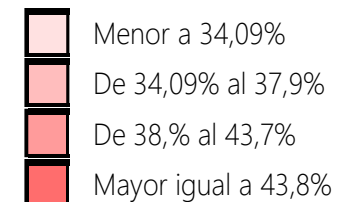
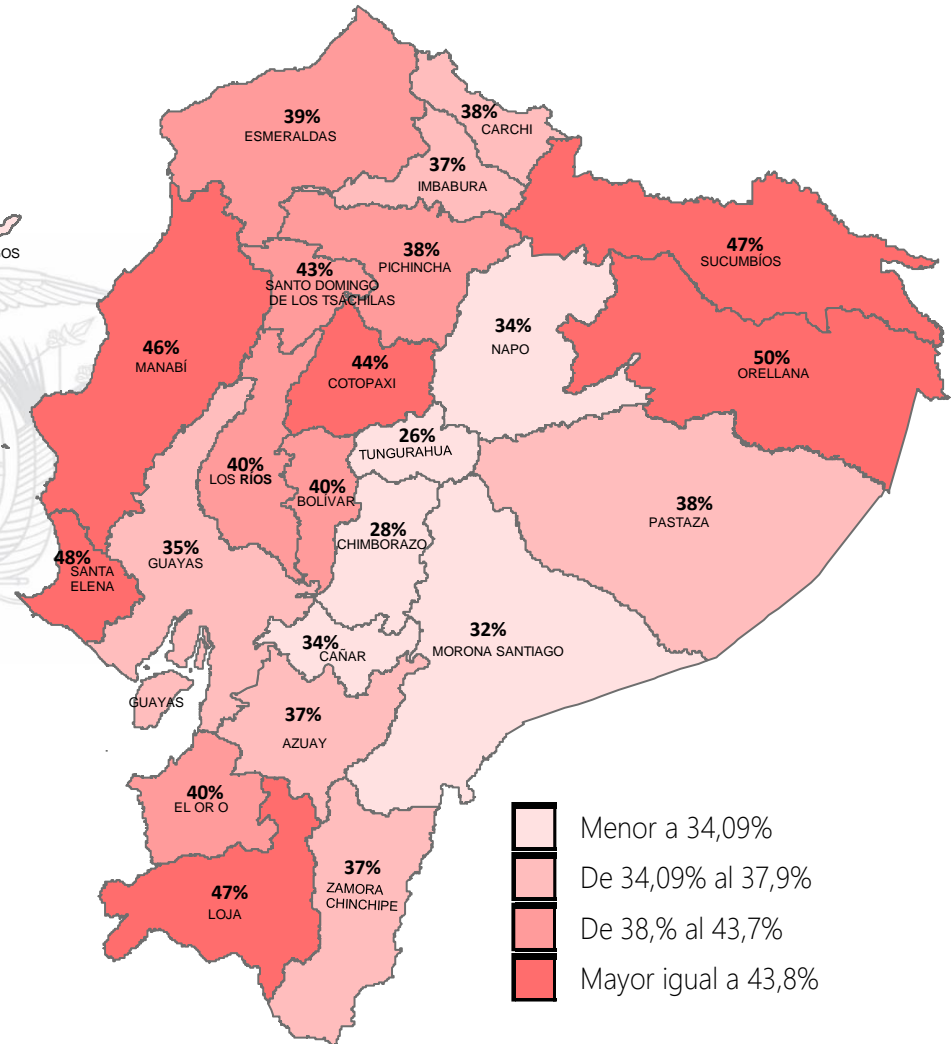

La tasa de incidencia acumulada de casos COVID-19 se define como el número de casos confirmados que se presentan por cada 100.000 habitantes, en cada provincia. Se considera la población INEC proyectada al



Tasa de positividad: Es el número de resultados positivos de las pruebas RT-PCR del total de muestras con resultado, expresado en porcentaje.

Esta información se actualizará los días domingo, al cierre de la semana epidemiológica.



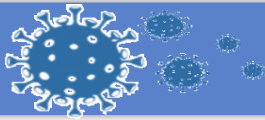

Tasa de cobertura de pruebas RT-PCR 4 últimas semanas epidemiológicas

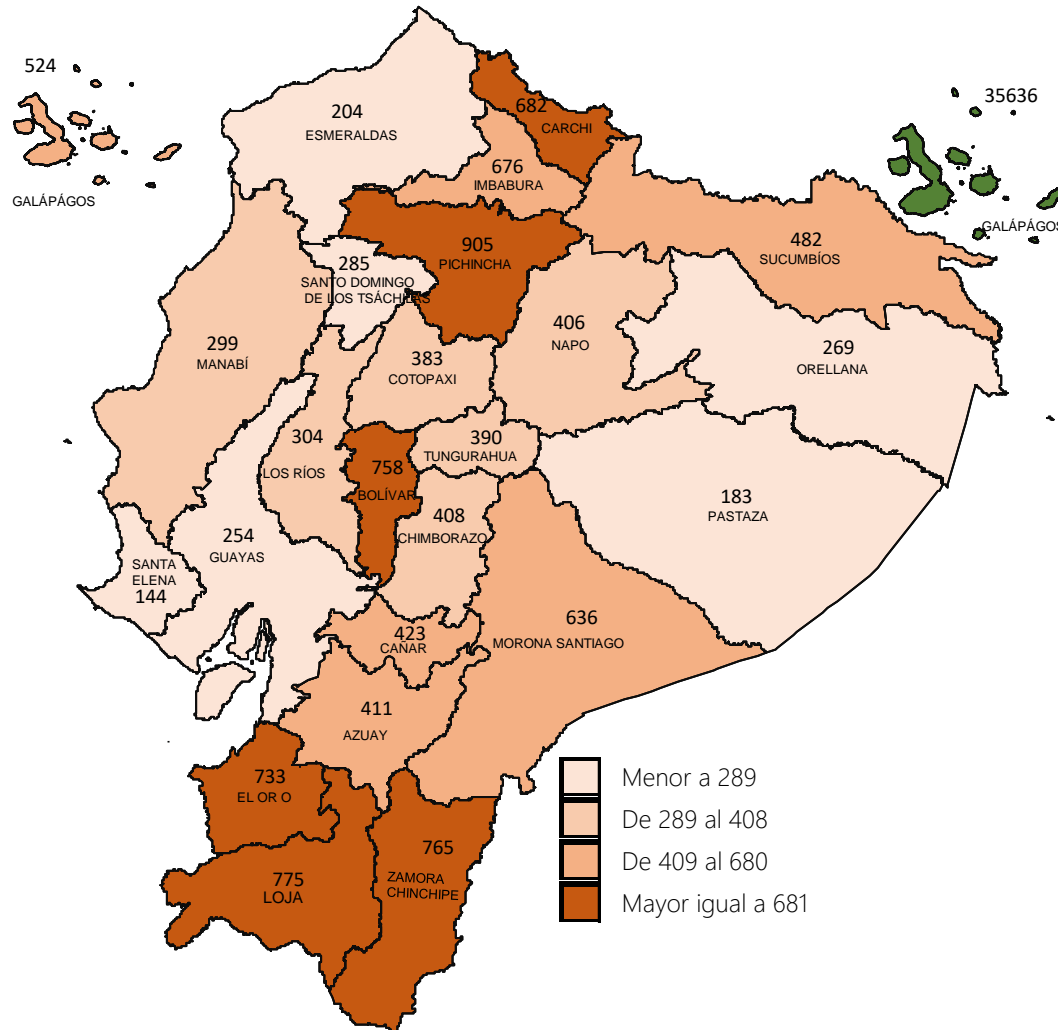

Tasa de cobertura de pruebas RT-PCR 4 últimas semanas epidemiológicas:

Es el número pruebas RT-PCR realizadas en las últimas 4 semanas epidemiológicas, dividido para el total de la población de la Provincia y multiplicado por 100.000 habitantes.

Tasa de cobertura de pruebas RT-PCR acumulada

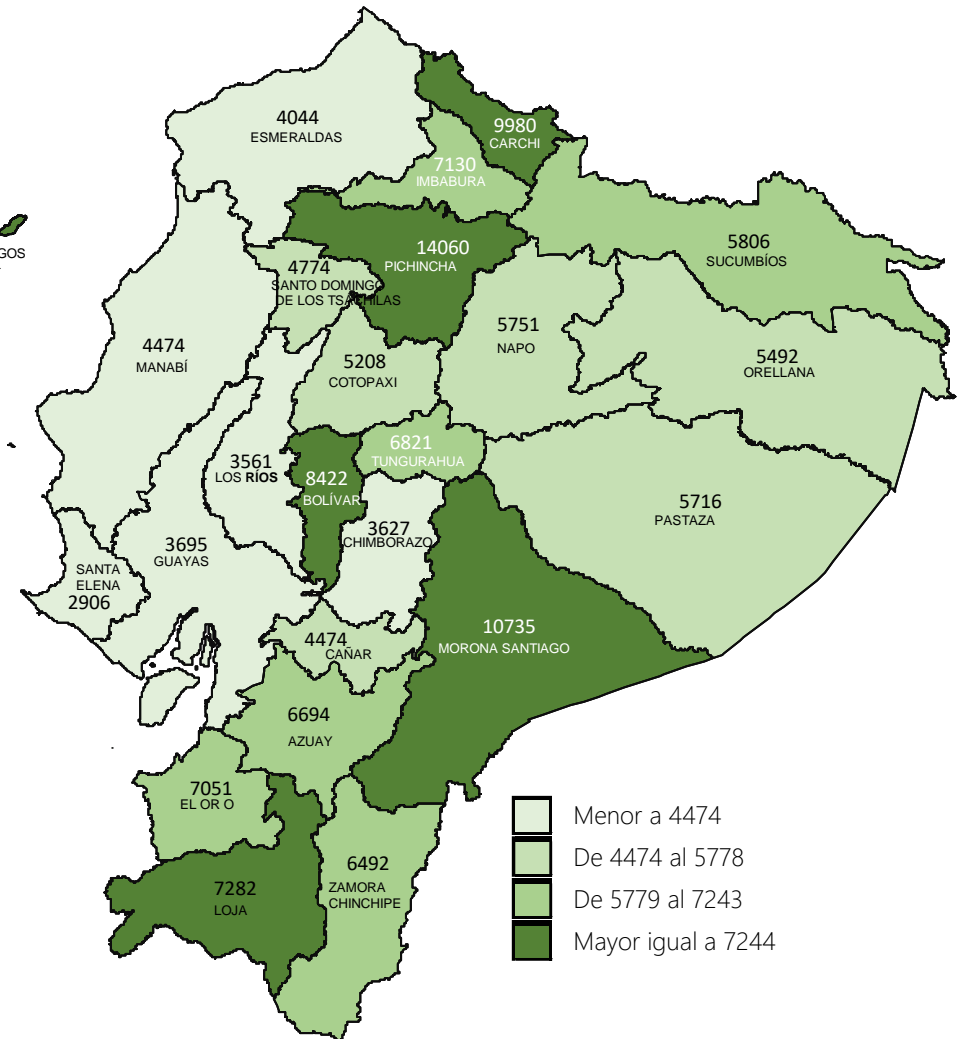

Tasa de cobertura de pruebas RT-PCR acumulada:

Es el número pruebas RT-PCR realizadas acumulado desde el inicio de la Pandemia en el Ecuador hasta la última semana epidemiológica, dividido para el total de la población de la Provincia y multiplicado por 100.000 habitantes.



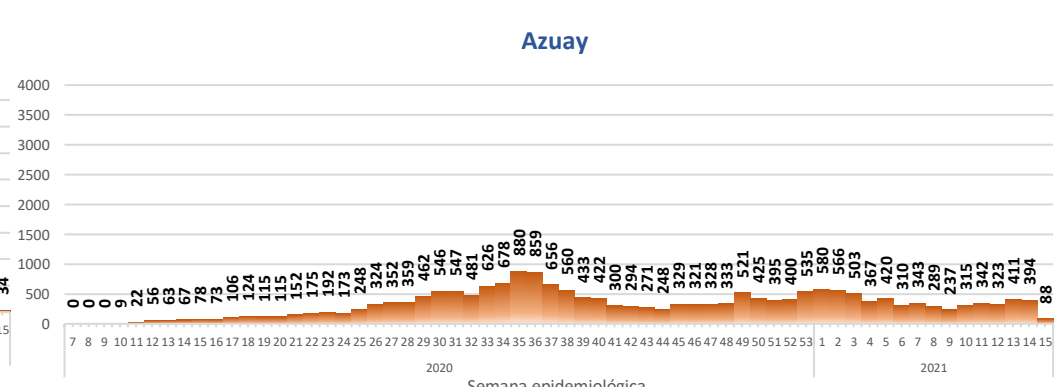
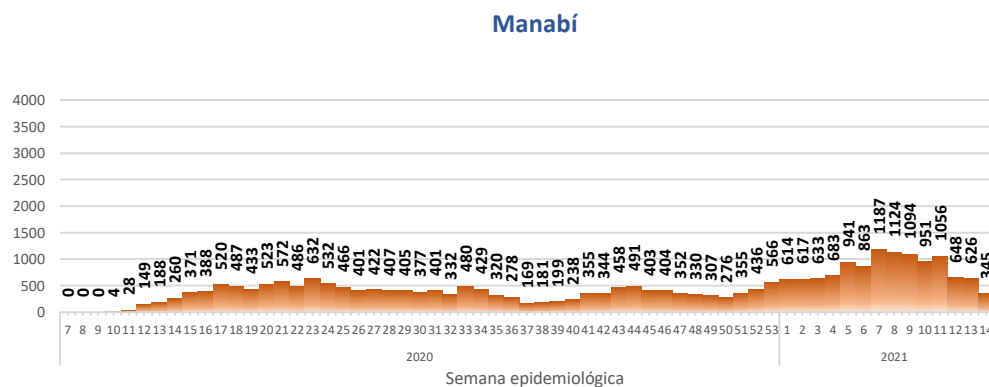
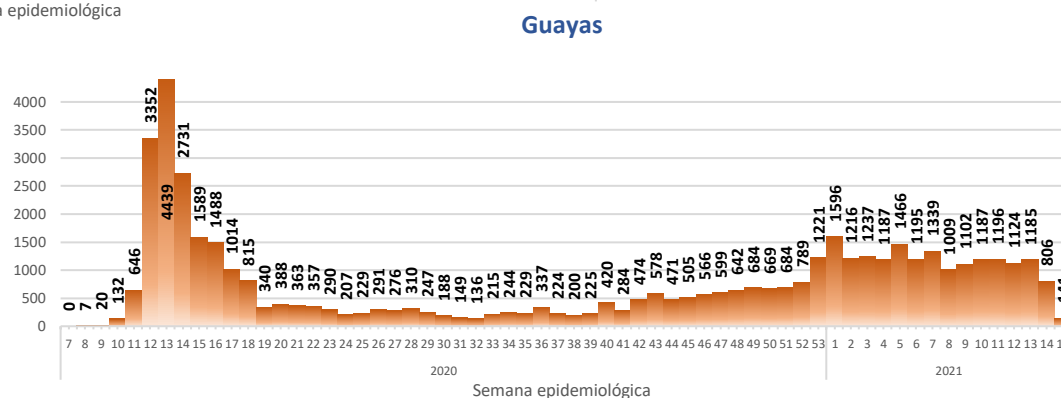
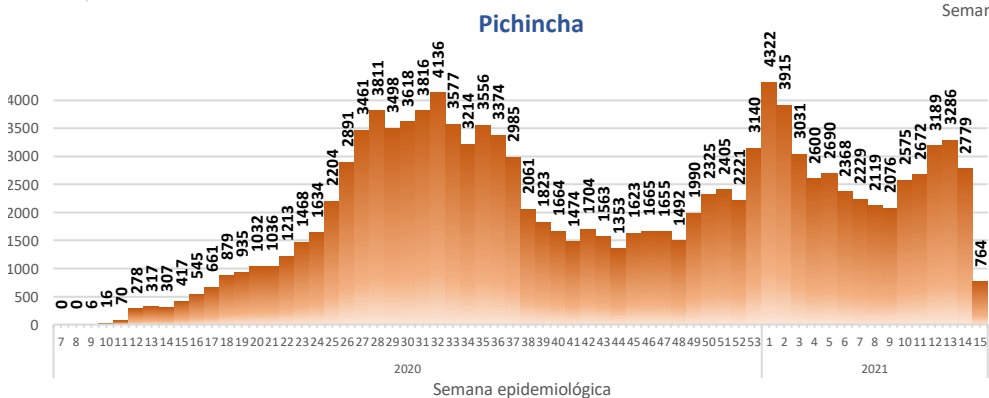
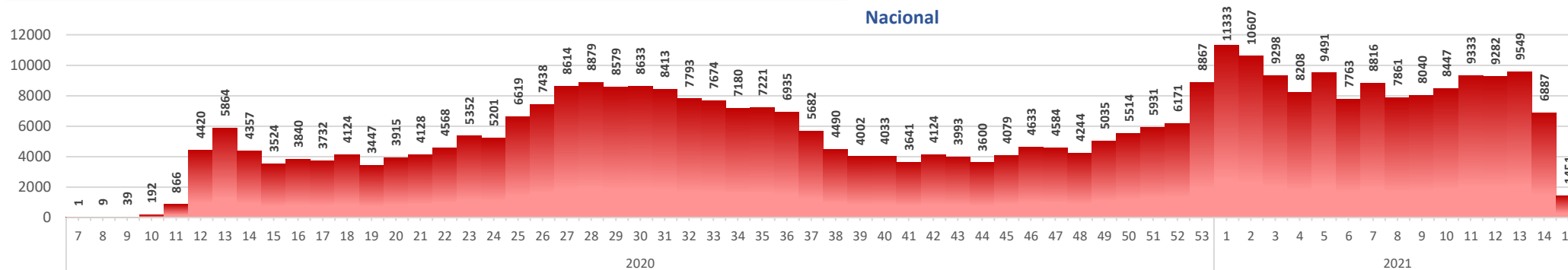
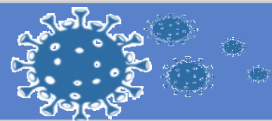

Curva epidemiológica de casos confirmados Covid-19, nos permite conocer la evolución de los casos confirmados con COVID-19 a lo largo de la pandemia, agrupados por semana epidemiológica, tomando en cuenta la fecha de inicio de síntomas.

Semana epidemiológica: es un periodo de tiempo adoptado a nivel internacional; inicia en domingo y termina en sábado y nos permite analizar la evolución de las enfermedades o eventos, sujetos a vigilancia epidemiológica.

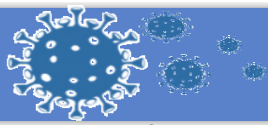

SITUACIÓN NACIONAL POR COVID-19
INFOGRAFÍA N°416
Inicio 29/02/2020- Corte 18/04/2021 08:00

CASOS CONFIRMADOS POR CANTÓN



| Región Costa | |
|---------------------------|--------------|
| Provincia/Cantón | Confirmado |
| El Oro | 17037 |
| Arenillas | 648 |
| Atahualpa | 328 |
| Balsas | 242 |
| Chilla | 16 |
| El Guabo | 407 |
| Huaquillas | 827 |
| Las Lajas | 56 |
| Machala | 8384 |
| Marcabellí | 144 |
| Pasaje | 1251 |
| Piñas | 1023 |
| Portovelo | 764 |
| Santa Rosa | 2024 |
| Zaruma | 923 |
| Esmeraldas | 7472 |
| Atacames | 557 |
| Eloy Alfaro | 367 |
| Esmeraldas | 4135 |
| Muisne | 208 |
| Quinindé | 1744 |
| Rioverde | 300 |
| San Lorenzo | 161 |
| Guayas | 47250 |
| Alfredo Baquerizo Moreno | 108 |
| Balao | 213 |
| Balzar | 543 |
| Colimes | 198 |
| Cnel. Marcelino Maridueña | 57 |
| Daule | 1562 |
| Duran | 2788 |
| El Triunfo | 616 |
| Empalme | 986 |
| Gral. Antonio Elizalde | 415 |
| Guayaquil | 31375 |
| Isidro Ayora | 99 |
| Lomas De Sargentillo | 117 |
| Milagro | 2695 |
| Naranjal | 1105 |
| Naranjito | 346 |
| Nobol | 66 |
| Palestina | 107 |
| Pedro Carbo | 704 |
| Playas | 470 |
| Salitre | 551 |
| Samborondón | 1451 |
| San Jacinto De Yaguachi | 467 |
| Santa Lucía | 132 |
| Simón Bolívar | 79 |
| Los Ríos | 10469 |
| Baba | 285 |
| Babahoyo | 3255 |
| Buena Fe | 623 |
| Mocache | 129 |
| Montalvo | 417 |
| Palenque | 231 |
| Puebloviejo | 270 |
| Quevedo | 2210 |
| Quinsaloma | 316 |
| Urdaneta | 395 |
| Valencia | 463 |
| Ventanas | 1168 |
| Vinces | 707 |

| | |
|---------------------------------------|---------------|
| Manabí | 27571 |
| 24 De Mayo | 753 |
| Bolívar | 634 |
| Chone | 2839 |
| El Carmen | 879 |
| Flavio Alfaro | 394 |
| Jama | 178 |
| Jaramijó | 187 |
| Jipijapa | 1491 |
| Junín | 419 |
| Manta | 3688 |
| Montecristi | 680 |
| Olmedo | 364 |
| Paján | 439 |
| Pedernales | 524 |
| Pichincha | 453 |
| Portoviejo | 9235 |
| Puerto López | 411 |
| Rocafuerte | 1197 |
| San Vicente | 260 |
| Santa Ana | 914 |
| Sucre | 1098 |
| Tosagua | 534 |
| Santa Elena | 3964 |
| La Libertad | 1317 |
| Salinas | 943 |
| Santa Elena | 1704 |
| Santo Domingo De Los Tsáchilas | 9921 |
| La Concordia | 1193 |
| Santo Domingo | 8728 |
| Total general | 123684 |

| Región Sierra | |
|-----------------------|--------------|
| Provincia/Cantón | Confirmado |
| Azuay | 20141 |
| Camilo Ponce Enríquez | 406 |
| Chordeleg | 159 |
| Cuenca | 15799 |
| El Pan | 109 |
| Girón | 235 |
| Guachapala | 170 |
| Gualaceo | 839 |
| Nabón | 118 |
| Oña | 29 |
| Paute | 934 |
| Pucara | 87 |
| San Fernando | 75 |
| Santa Isabel | 654 |
| Sevilla De Oro | 250 |
| Sígsig | 277 |
| Bolívar | 5643 |
| Caluma | 736 |
| Chillanes | 373 |
| Chimbo | 365 |
| Echeandía | 760 |
| Guaranda | 2395 |
| Las Navas | 374 |
| San Miguel | 640 |

| | |
|--------------------------|---------------|
| Cañar | 4873 |
| Azogues | 2437 |
| Biblián | 287 |
| Cañar | 978 |
| Déleg | 64 |
| El Tambo | 277 |
| La Troncal | 783 |
| Suscal | 47 |
| Carchi | 6505 |
| Bolívar | 428 |
| Espejo | 591 |
| Mira | 594 |
| Montufar | 1053 |
| San Pedro De Huaca | 388 |
| Tulcán | 3451 |
| Chimborazo | 6506 |
| Alausi | 525 |
| Chambo | 112 |
| Chunchi | 213 |
| Colta | 236 |
| Cumandá | 258 |
| Guamote | 130 |
| Guano | 402 |
| Pallatanga | 123 |
| Penipe | 111 |
| Riobamba | 4396 |
| Cotopaxi | 9701 |
| La Mana | 527 |
| Latacunga | 4370 |
| Pangua | 303 |
| Pujilí | 1095 |
| Salcedo | 2341 |
| Saquisilí | 683 |
| Sigchos | 382 |
| Imbabura | 10650 |
| Antonio Ante | 1137 |
| Cotacachi | 1202 |
| Ibarra | 5478 |
| Otavalo | 2162 |
| Pimampiro | 286 |
| San Miguel De Urcuquí | 385 |
| Loja | 14065 |
| Calvas | 526 |
| Catamayo | 529 |
| Célica | 234 |
| Chaguarpamba | 65 |
| Espindola | 164 |
| Gonzanama | 130 |
| Loja | 9959 |
| Macara | 787 |
| Olmedo | 39 |
| Paltas | 604 |
| Pindal | 143 |
| Puyango | 146 |
| Quilanga | 60 |
| Saraguro | 422 |
| Sozoranga | 75 |
| Zapotillo | 182 |
| Pichincha | 125728 |
| Cayambe | 1341 |
| Mejía | 2607 |
| Pedro Moncayo | 320 |
| Pedro Vicente Maldonado | 301 |
| Puerto Quito | 298 |
| Quito | 116153 |
| Rumiñahui | 4227 |
| San Miguel De Los Bancos | 481 |

| | |
|----------------------|---------------|
| Tungurahua | 11611 |
| Ambato | 8167 |
| Baños De Agua Santa | 1221 |
| Cevallos | 92 |
| Mocha | 58 |
| Patate | 284 |
| Quero | 161 |
| San Pedro De Pelileo | 1185 |
| Santiago De Pillaro | 360 |
| Tisaleo | 83 |
| Total General | 215423 |

| Región Amazónica | |
|-----------------------------|--------------|
| Provincia/Cantón | Confirmado |
| Morona Santiago | 5045 |
| Gualaquiza | 836 |
| Huamboya | 79 |
| Limón Indanza | 280 |
| Logroño | 146 |
| Morona | 2051 |
| Pablo Sexto | 62 |
| Palora | 361 |
| San Juan Bosco | 72 |
| Santiago | 268 |
| Sucúa | 618 |
| Taisha | 212 |
| Tiwintza | 60 |
| Napo | 2606 |
| Archidona | 347 |
| Carlos Julio Arosemena Tola | 28 |
| El Chaco | 377 |
| Quijos | 275 |
| Tena | 1579 |
| Orellana | 2720 |
| Aguarico | 375 |
| La Joya De Los Sachas | 486 |
| Loreto | 98 |
| Orellana | 1761 |
| Pastaza | 2805 |
| Arajuno | 126 |
| Mera | 671 |
| Pastaza | 1875 |
| Santa Clara | 133 |
| Sucumbíos | 4395 |
| Cascales | 199 |
| Cuyabeno | 192 |
| Gonzalo Pizarro | 246 |
| Lago Agrio | 2411 |
| Putumayo | 161 |
| Shushufindi | 1072 |
| Sucumbios | 114 |
| Zamora Chinchipe | 2493 |
| Centinela Del Cóndor | 185 |
| Chinchipe | 327 |
| El Pangui | 229 |
| Nangaritza | 64 |
| Palanda | 106 |
| Paquisha | 92 |
| Yacuambi | 96 |
| Yantzaza | 599 |
| Zamora | 795 |
| Total General | 20064 |

| Región Insular | |
|-----------------------|-------------|
| Provincia/Cantón | Confirmado |
| Galápagos | 1375 |
| Isabela | 332 |
| San Cristóbal | 255 |
| Santa Cruz | 788 |
| Total general | 1375 |