

SITUACIÓN NACIONAL POR COVID-19 INFOGRAFÍA N°205

Inicio 29/02/2020- Corte 19/09/2020 08:00



125.620

Casos confirmados con pruebas PCR



97.063

*Pacientes recuperados



Se han tomado **384.106** muestras para RT-PCR.

Este indicador, de actualización diaria, reporta el número acumulado de las muestras tomadas para la realización de la prueba RT-PCR en los laboratorios autorizados en Ecuador. Cabe indicar que puede existir más de una muestra por persona durante el proceso diagnóstico.

* **81,84%** pacientes recuperados respecto a confirmados PCR. Los **pacientes recuperados** son aquellos que han sido ingresado al sistema de vigilancia con al menos una prueba RT-PCR positivo, han pasado al menos 29 días desde la fecha de inicio de síntomas y están vivos. Este indicador se mostrará acumulado semanalmente cada domingo.



*Detalle de fallecidos

| Confirmados | Probables | Total |
|--------------|--------------|---------------|
| 7.288 | 3.796 | 11.084 |

***Fallecidos por Covid-19:** corresponde a los fallecidos confirmados con una prueba RT-PCR positiva, fallecidos probables que son las personas con síntomas, otras pruebas de laboratorio o imagen relacionados a Covid-19, sin una prueba RT-PCR.

| Provincia | Confirmados por RT-PCR | Fallecidos confirmados por RT-PCR | Fallecidos probables |
|------------------------|------------------------|-----------------------------------|----------------------|
| Azuay | 7.989 | 145 | 9 |
| Bolívar | 1.704 | 61 | 8 |
| Cañar | 1.708 | 66 | 6 |
| Carchi | 2.376 | 82 | 1 |
| Chimborazo | 2.211 | 290 | 64 |
| Cotopaxi | 3.564 | 217 | 43 |
| El Oro | 5.243 | 385 | 112 |
| Esmeraldas | 3.667 | 205 | 35 |
| Galápagos | 186 | 1 | 1 |
| Guayas | 20.174 | 1.705 | 1.596 |
| Imbabura | 3.545 | 108 | 5 |
| Loja | 5.076 | 188 | 40 |
| Los Ríos | 3.466 | 331 | 189 |
| Manabí | 9.418 | 920 | 863 |
| Morona Santiago | 2.631 | 20 | 0 |
| Napo | 1.259 | 65 | 3 |
| Orellana | 1.675 | 49 | 18 |
| Pastaza | 2.074 | 50 | 6 |
| Pichincha | 32.988 | 1.328 | 218 |
| Santa Elena | 1.445 | 361 | 273 |
| Sto. Domingo Tsáchilas | 4.754 | 342 | 99 |
| Sucumbíos | 2.485 | 89 | 2 |
| Tungurahua | 4.539 | 234 | 204 |
| Zamora Chinchipe | 1.443 | 46 | 1 |
| Total general | 125.620 | 7.288 | 3.796 |

A fin de facilitar la lectura del indicador "casos fallecidos" y proporcionar la información desagregada por provincias se desglosa el número de fallecidos con Covid-19 confirmados por una prueba RT-PCR y los fallecidos probables con Covid-19.



194.619

Total casos descartados



17.569

Casos con alta hospitalaria



706

Hospitalizados estables

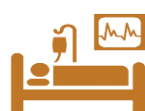

379

Hospitalizados pronóstico reservado



| Llamadas 171, relacionadas a Covid 19 | Teleconsulta | Atenciones en establecimientos de salud - MSP | Seguimiento telefónico | Seguimiento en domicilio |
|---------------------------------------|--------------|---|------------------------|--------------------------|
| 828.914 | 110.041 | 18.488 | 302.246 | 68.615 |

- Llamadas al 171 relacionadas a Covid-19: número de llamadas (acumuladas) atendidas por la plataforma 171 relacionadas a Covid-19.
- Teleconsulta: ciudadanos atendidos a través del APP SALUDEc y por un médico del 171.
- Atenciones en establecimientos de salud del MSP: citas agendadas a través del 171 en establecimientos del primer nivel de atención.
- Seguimiento telefónico: llamadas a pacientes con diagnóstico confirmado, seguidos vía telefónica en primer nivel, por un profesional del MSP.
- Seguimiento en domicilio: visitas domiciliarias a pacientes con diagnóstico confirmado, desde el primer nivel de atención, por un profesional del MSP.

Fuente: Ministerio de Salud Pública

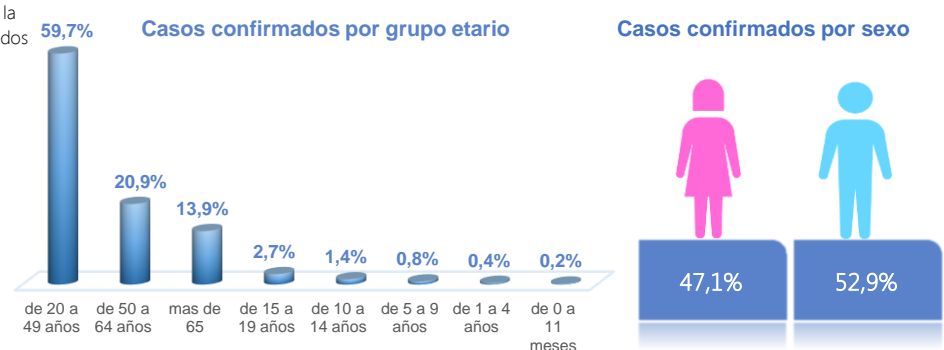
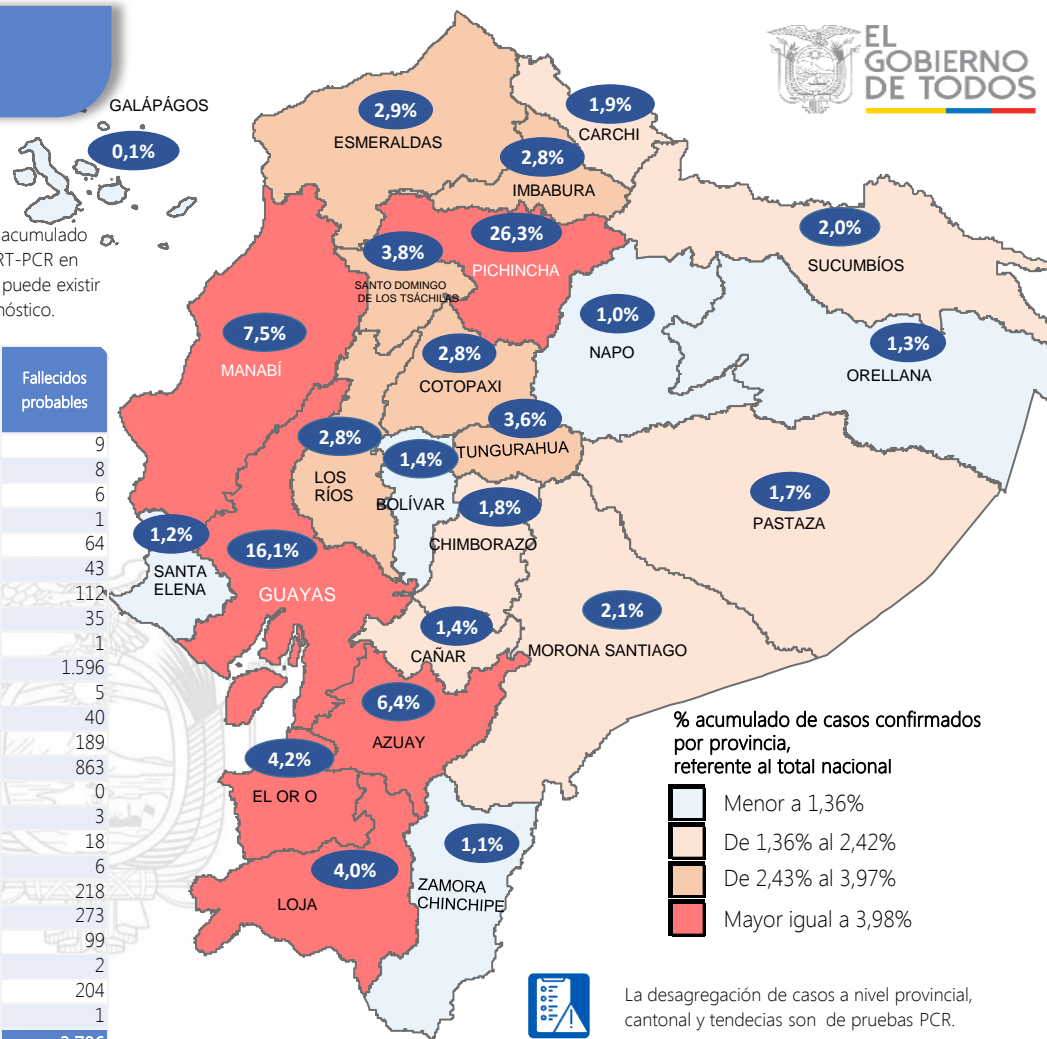

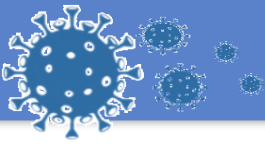

SITUACIÓN NACIONAL POR COVID-19 INFOGRAFÍA N°205

Inicio 29/02/2020- Corte 19/09/2020 08:00

CURVA EPIDEMIOLÓGICA DE CASOS COVID-19 ACUMULADOS POR SEMANA EPIDEMIOLÓGICA

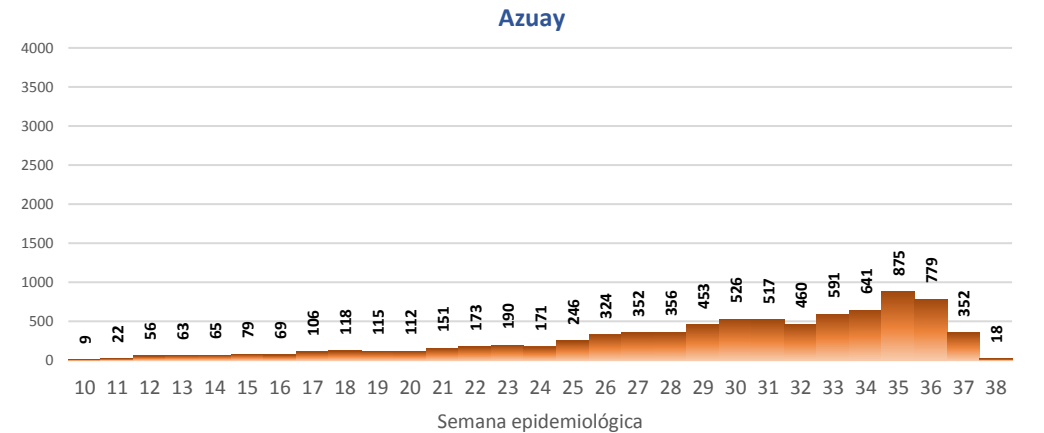
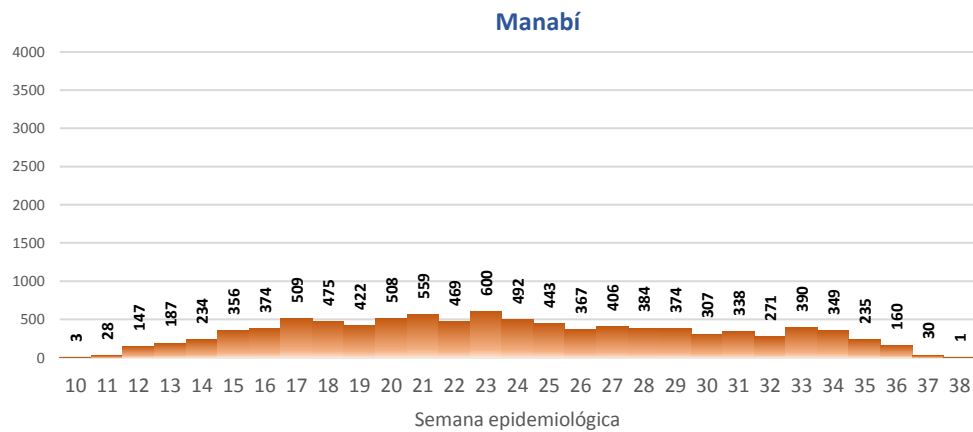
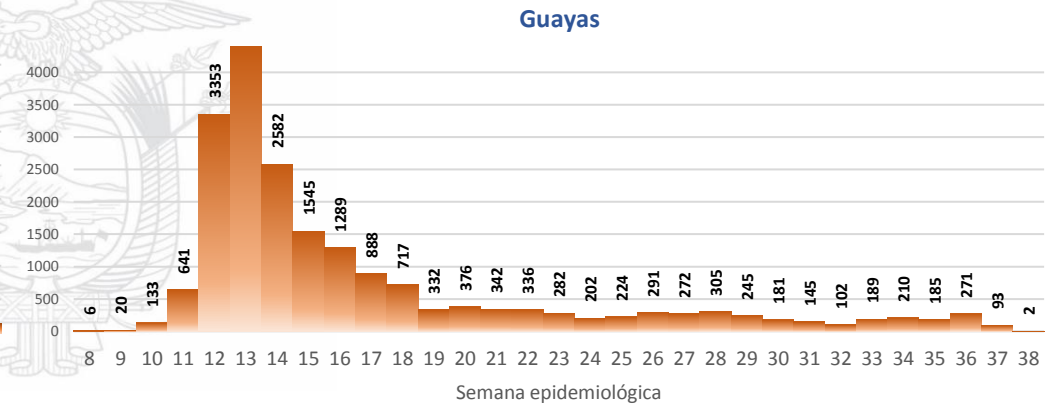
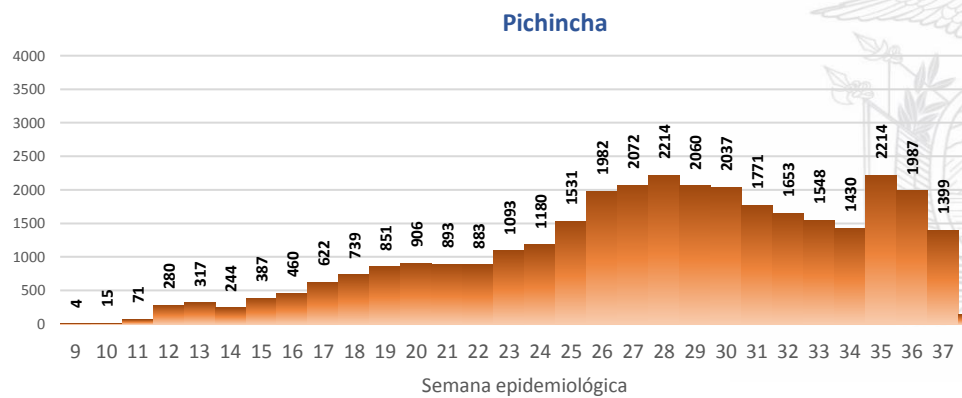
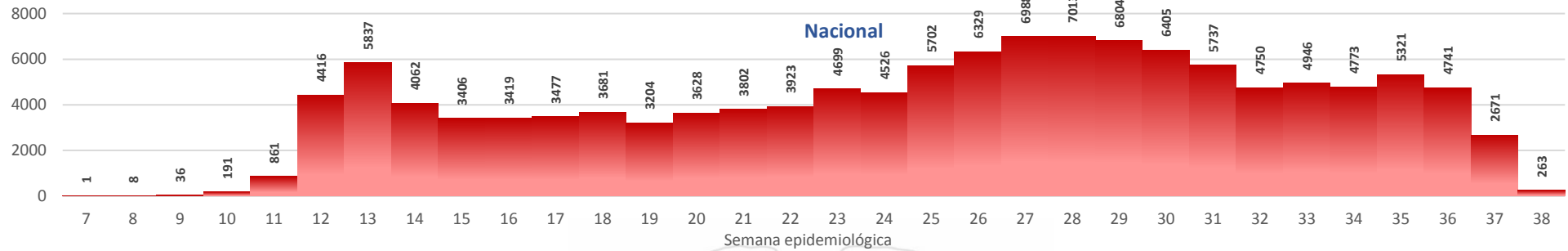

Curva epidémica casos confirmados Covid-19 nos permite conocer la evolución de los casos confirmados con COVID-19 a lo largo de la pandemia, agrupados por semana epidemiológica, tomando en cuenta la fecha de inicio de síntomas.

Semana epidemiológica: Es un periodo de tiempo adoptado a nivel internacional; inicia en domingo y termina en sábado y nos permite analizar la evolución de las enfermedades o eventos, sujetos a vigilancia epidemiológica.



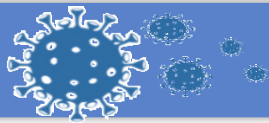

| Región Costa | |
|----------------------------|--------------|
| Provincia/Cantón | Confirmado |
| El Oro | 5243 |
| Arenillas | 331 |
| Huaquillas | 265 |
| Machala | 2514 |
| Pasaje | 194 |
| Santa Rosa | 661 |
| Atahualpa | 68 |
| Zaruma | 282 |
| Portovelo | 454 |
| El Guabo | 135 |
| Balsas | 47 |
| Las Lajas | 11 |
| Marcabellí | 9 |
| Chilla | 5 |
| Piñas | 267 |
| Esmeraldas | 3667 |
| Esmeraldas | 1568 |
| Quinindé | 1050 |
| Rioverde | 220 |
| Atacames | 291 |
| Muisne | 148 |
| San Lorenzo | 95 |
| Eloy Alfaro | 295 |
| Guayas | 20174 |
| Alfredo Baquerizo Moreno | 34 |
| Balao | 58 |
| Balzar | 254 |
| Colimes | 50 |
| Daule | 863 |
| Durán | 1110 |
| Empalme | 399 |
| Guayaquil | 13821 |
| Milagro | 808 |
| Naranjal | 286 |
| Pedro Carbo | 204 |
| Salitre | 212 |
| Samborondón | 802 |
| Santa Lucía | 95 |
| Playas | 186 |
| Simón Bolívar | 23 |
| San Jacinto De Yaguachi | 232 |
| Palestina | 49 |
| El Triunfo | 245 |
| Lomas De Sargentillo | 64 |
| Naranjito | 164 |
| Crmel, Marcelino Maridueña | 13 |
| Nobol | 31 |
| Gral. Antonio Elizalde | 139 |
| Isidro Ayora | 32 |
| Los Ríos | 3466 |
| Baba | 66 |
| Babahoyo | 1164 |
| Buena Fe | 248 |
| Mocache | 35 |
| Montalvo | 82 |
| Palenque | 62 |
| Puebloviejo | 101 |
| Quevedo | 682 |
| Urdaneta | 123 |
| Ventanas | 496 |
| Vinces | 192 |
| Quinsaloma | 144 |
| Valencia | 71 |

| Manabí | | 9418 |
|-------------------------------|--------------|------|
| 24 De Mayo | | 171 |
| Bolívar | | 242 |
| Jipijapa | | 421 |
| Manta | | 1095 |
| Montecristi | | 309 |
| Portoviejo | | 2898 |
| Rocafuerte | | 263 |
| Santa Ana | | 269 |
| Sucre | | 476 |
| Paján | | 181 |
| Jaramijó | | 76 |
| Olmedo | | 82 |
| Junín | | 159 |
| El Carmen | | 421 |
| Puerto López | | 174 |
| Pichincha | | 127 |
| Chone | | 1088 |
| Flavio Alfaro | | 200 |
| Pedernales | | 332 |
| Tosagua | | 253 |
| Jama | | 72 |
| San Vicente | | 109 |
| Santa Elena | 1445 | |
| Santa Elena | | 600 |
| La Libertad | | 500 |
| Salinas | | 345 |
| Sto. Domingo Tsáchilas | 4754 | |
| La Concordia | | 768 |
| Santo Domingo | | 3986 |
| Total Región Costa | 48167 | |

| Región Sierra | |
|-----------------------|-------------|
| Provincia/Cantón | Confirmado |
| Azuay | 7989 |
| Camilo Ponce Enríquez | 172 |
| Cuenca | 6448 |
| Gualaceo | 368 |
| Santa Isabel | 141 |
| El Pan | 59 |
| Nabón | 39 |
| Paute | 370 |
| Sígsig | 125 |
| Sevilla De Oro | 97 |
| San Fernando | 10 |
| Guachapala | 33 |
| Girón | 41 |
| Pucara | 13 |
| Chordeleg | 66 |
| Oña | 7 |
| Bolívar | 1704 |
| Chillanes | 50 |
| Chimbo | 92 |
| Guaranda | 908 |
| San Miguel | 113 |
| Echeandía | 223 |
| Caluma | 187 |
| Las Navas | 131 |

| Cañar | | 1708 |
|--------------------------|--------------|-------|
| Azogues | | 792 |
| Déleg | | 14 |
| La Troncal | | 368 |
| El Tambo | | 100 |
| Biblián | | 96 |
| Suscal | | 21 |
| Cañar | | 317 |
| Carchi | 2376 | |
| Bolívar | | 168 |
| Tulcán | | 1339 |
| Montúfar | | 301 |
| Mira | | 248 |
| San Pedro De Huaca | | 119 |
| Espejo | | 201 |
| Chimborazo | 2211 | |
| Colta | | 92 |
| Riobamba | | 1496 |
| Cumandá | | 76 |
| Guano | | 138 |
| Chambo | | 29 |
| Guamote | | 61 |
| Alausí | | 137 |
| Chunchi | | 76 |
| Pallatanga | | 33 |
| Penipe | | 73 |
| Cotopaxi | 3564 | |
| Pangua | | 113 |
| Pujilí | | 369 |
| Salcedo | | 799 |
| La Maná | | 176 |
| Latacunga | | 1597 |
| Sigchos | | 140 |
| Saquisilí | | 370 |
| Imbabura | 3545 | |
| Ibarra | | 1739 |
| Otavaló | | 689 |
| Cotacachi | | 491 |
| Antonio Ante | | 342 |
| Pimampiro | | 130 |
| San Miguel De Urcuquí | | 154 |
| Loja | 5076 | |
| Calvas | | 95 |
| Célica | | 83 |
| Loja | | 3973 |
| Macará | | 325 |
| Catamayo | | 197 |
| Gonzanamá | | 30 |
| Olmedo | | 2 |
| Pindal | | 96 |
| Saraguro | | 59 |
| Chaguarpamba | | 15 |
| Zapotillo | | 13 |
| Paltas | | 125 |
| Quilanga | | 4 |
| Sozoranga | | 8 |
| Espíndola | | 18 |
| Puyango | | 33 |
| Pichincha | 32988 | |
| Mejía | | 799 |
| Pedro Vicente Maldonado | | 122 |
| Quito | | 30174 |
| San Miguel De Los Bancos | | 129 |
| Pedro Moncayo | | 87 |
| Cayambe | | 395 |
| Puerto Quito | | 146 |
| Rumiñahui | | 1136 |

| Tungurahua | | 4539 |
|----------------------------|--------------|------|
| Ambato | | 3491 |
| San Pedro De Pelileo | | 472 |
| Santiago De Pillaro | | 109 |
| Quero | | 34 |
| Cevallos | | 24 |
| Mocha | | 22 |
| Tisaleo | | 33 |
| Patate | | 91 |
| Baños De Agua Santa | | 263 |
| Total Región Sierra | 65700 | |

| Región Amazónica | |
|-------------------------------|--------------|
| Provincia/Cantón | Confirmado |
| Morona Santiago | 2631 |
| Gualaquiza | 375 |
| Morona | 962 |
| Sucúa | 396 |
| Palora | 203 |
| Taisha | 155 |
| Limón Indanza | 72 |
| Santiago | 178 |
| Tiwintza | 52 |
| Pablo Sexto | 45 |
| Logroño | 97 |
| Huamboya | 64 |
| San Juan Bosco | 32 |
| Napo | 1259 |
| El Chaco | 178 |
| Quijos | 114 |
| Tena | 761 |
| Archidona | 189 |
| Carlos Julio Arosemena Tola | 17 |
| Orellana | 1675 |
| Orellana | 1094 |
| La Joya De Los Sachas | 222 |
| Loreto | 68 |
| Aguarico | 291 |
| Pastaza | 2074 |
| Pastaza | 1309 |
| Mera | 543 |
| Santa Clara | 115 |
| Arajuno | 107 |
| Sucumbios | 2485 |
| Cuyabeno | 117 |
| Lago Agrio | 1466 |
| Shushufindi | 500 |
| Putumayo | 98 |
| Sucumbios | 32 |
| Cascales | 106 |
| Gonzalo Pizarro | 166 |
| Zamora Chinchipe | 1443 |
| Chinchipe | 79 |
| Nangaritza | 44 |
| Yantzaza | 398 |
| Zamora | 516 |
| Paquisha | 65 |
| El Pangui | 127 |
| Centinela Del Cóndor | 119 |
| Yacuambi | 83 |
| Palanda | 12 |
| Total Región Amazónica | 11567 |

| Región Insular | |
|-----------------------------|------------|
| Provincia/Cantón | Confirmado |
| Galápagos | 186 |
| San Cristóbal | 26 |
| Isabela | 14 |
| Santa Cruz | 146 |
| Total Región Insular | 186 |